

## S U M Á R I O

<i>Composição do Tribunal</i> .....	03
<i>Presidência</i> .....	11
<i>Secretaria Geral da Presidência</i> .....	18
<i>Secretaria de Assessoramento Jurídico em Admissibilidade de Recursos</i> .....	19
<i>Secretaria de Assessoramento Jurídico em Expedição de Precatórios</i> .....	19
<i>Grupo de Estudo e Desenvolvimento para Qualidade</i> .....	19
<i>Secretaria da Escola da Magistratura</i> .....	20
<i>Secretaria de Controle Interno</i> .....	26
<i>Vice - Presidência Administrativa</i> .....	27
<i>Vice - Presidência Judicial</i> .....	28
<i>Corregedoria Regional</i> .....	28
<i>Diretoria Geral de Coordenação Judiciária</i> .....	34
<i>Movimento Processual da 2ª Instância</i> .....	35
<i>Núcleo de Conciliação em 2ª Instância</i> .....	52
<i>Serviço de Protocolo e Informações Processuais</i> .....	53
<i>Serviço de Recepção e Procedimento Recursal</i> .....	53
<i>Serviço de Certidões, Traslados e Arquivo Geral</i> .....	54
<i>Serviço de Depósitos Judiciais</i> .....	55
<i>Distribuição dos Feitos na 1ª Instância</i> .....	55
<i>Protocolo Geral</i> .....	56
<i>Central de Mandados (Sede)</i> .....	56

<i>Varas do Trabalho - Movimento Processual .....</i>	<i>56</i>
<i>Diretoria Geral da Administração .....</i>	<i>79</i>
<i>Secretaria de Apoio Administrativo .....</i>	<i>79</i>
<i>Serviço de Compras e Licitações .....</i>	<i>79</i>
<i>Serviço de Material e Patrimônio .....</i>	<i>80</i>
<i>Serviço de Engenharia e Arquitetura .....</i>	<i>82</i>
<i>Serviço de Transporte e Segurança .....</i>	<i>88</i>
<i>Serviços Gerais .....</i>	<i>93</i>
<i>Secretaria de Pessoal .....</i>	<i>97</i>
<i>Serviço de Cadastro de Pessoal .....</i>	<i>97</i>
<i>Serviço de Preparação de Pagamento de Pessoal .....</i>	<i>98</i>
<i>Serviço de Recrutamento de Pessoal .....</i>	<i>101</i>
<i>Serviço de Legislação .....</i>	<i>104</i>
<i>Secretaria de Coordenação Orçamentária e Financeira .....</i>	<i>105</i>
<i>Secretaria de Documentação .....</i>	<i>107</i>
<i>Serviço de Biblioteca .....</i>	<i>107</i>
<i>Serviço de Jurisprudência e Divulgação .....</i>	<i>109</i>
<i>Serviço de Informações e Estatística .....</i>	<i>111</i>
<i>Secretaria de Informática .....</i>	<i>112</i>
<i>Serviço de Assistência à Saúde e Outros Benefícios Sociais .....</i>	<i>122</i>
<i>Setor de Protocolo Administrativo .....</i>	<i>126</i>

**COMPOSIÇÃO DO TRIBUNAL**

**PRESIDENTE**

Juíza            **MARIA APARECIDA PELLEGRINA**

**VICE-PRESIDENTE ADMINISTRATIVO**

Juiz            **ANTÔNIO JOSÉ TEIXEIRA DE CARVALHO**

**VICE-PRESIDENTE JUDICIAL**

Juiz            **JOÃO CARLOS DE ARAÚJO**

**CORREGEDOR-REGIONAL**

Juiz            **CARLOS FRANCISCO BERARDO**

**DEMAIS COMPONENTES POR ORDEM DE ANTIGUIDADE**

**JUÍZES VITALÍCIOS**

Juiz **FLORIANO VAZ DA SILVA**  
Juiz **DELVIO BUFFULIN**  
Juiz **FRANCISCO ANTONIO DE OLIVEIRA**  
Juíza **DORA VAZ TREVIÑO**  
Juíza **WILMA NOGUEIRA DE ARAÚJO VAZ DA SILVA**  
Juiz **DECIO SEBASTIÃO DAIDONE**  
Juíza **ANÉLIA LI CHUM**  
Juiz **PEDRO PAULO TEIXEIRA MANUS**  
Juiz **NELSON NAZAR**  
Juiz **PLÍNIO BOLÍVAR DE ALMEIDA**  
Juíza **VANIA PARANHOS**  
Juíza **SONIA MARIA DE OLIVEIRA PRINCE RODRIGUES FRANZINI**  
Juíza **MARIA DORALICE NOVAES**  
Juíza **MARIA APARECIDA DUENHAS**  
Juiz **SÉRGIO WINNIK**  
Juíza **SILVIA REGINA PONDÉ GALVÃO DEVONALD**  
Juiz **MARCELO FREIRE GONÇALVES**  
Juiz **LUIZ CARLOS GOMES GODOI**  
Juíza **ODETTE SILVEIRA MORAES**  
Juiz **FERNANDO ANTONIO SAMPAIO DA SILVA**  
Juiz **JOSÉ CARLOS DA SILVA AROUCA**  
Juíza **LAURA ROSSI**  
Juíza **VERA MARTA PÚBLIO DIAS**  
Juíza **RILMA APARECIDA HEMETÉRIO**  
Juíza **MARIA INÊS MOURA SANTOS ALVES DA CUNHA**  
Juiz **PAULO AUGUSTO CAMARA**  
Juíza **VILMA CAPATO**  
Juiz **MARCOS EMANUEL CANHETE**  
Juíza **TÂNIA BIZARRO QUIRINO DE MORAIS**  
Juíza **ROSA MARIA ZUCCARO**  
Juíza **ANA MARIA CONTRUCCI BRITO SILVA**  
Juíza **MARIA ISABEL DE CARVALHO VIANA**  
Juíza **MARIANGELA DE CAMPOS ARGENTO MURARO**  
Juiz **LUIZ EDGAR FERRAZ DE OLIVEIRA**  
Juíza **MARIA ELISABETH PINTO FERRAZ LUZ FASANELLI**  
Juíza **IARA RAMIRES DA SILVA DE CASTRO**  
Juiz **LAURO PREVIATTI**  
Juíza **MÉRCIA TOMAZINHO**  
Juíza **BEATRIZ DE LIMA PEREIRA**

Juiz **WILSON FERNANDES**  
Juiz **LUIZ ANTONIO MOREIRA VIDIGAL**  
Juiz **LUIZ CARLOS NORBERTO**  
Juiz **EDUARDO DE AZEVEDO SILVA**  
Juiz **JOSÉ CARLOS FOGAÇA**  
Juiz **JOSÉ ROBERTO CAROLINO**  
Juiz **RAFAEL EDSON PUGLIESE RIBEIRO**  
Juíza **CÁTIA LUNGOV**  
Juiz **RICARDO ARTUR COSTA E TRIGUEIROS**  
Juiz **VALDIR FLORINDO**  
Juiz **ROVIRSO APARECIDO BOLDO**

JUÍZES PRESIDENTES DE VARAS DO TRABALHO  
CONVOCADOS PARA ATUAR NO TRIBUNAL

Juíza **ANA CRISTINA LOBO PETINATI**  
Juiz **CARLOS ROBERTO HUSEK**  
Juiz **FRANCISCO FERREIRA JORGE NETO**  
Juíza **JANE GRANZOTO TORRES DA SILVA**  
Juíza **JUCIREMA MARIA GODINHO GONÇALVES**  
Juíza **LEILA APARECIDA CHEVTCHUK DE OLIVEIRA DO CARMO**  
Juíza **LILIAN GONÇALVES**  
Juíza **LILIAN LYGIA ORTEGA MAZZEU**  
Juíza **LIZETE BELIDO BARRETO ROCHA**  
Juíza **MAGDA APARECIDA KERSUL DE BRITO**  
Juíza **MARIA DE LURDES ANTONIO**  
Juíza **MARIA INÊS RÉ SORIANO**  
Juíza **NELI BARBUY DA CUNHA MONACCI**  
Juiz **PEDRO CARLOS SAMPAIO GARCIA**  
Juíza **RITA MARIA SILVESTRE**  
Juiz **ROBERTO BARROS DA SILVA**  
Juíza **ROSA MARIA VILLA**  
Juiz **SÉRGIO JOSÉ JUNQUEIRA MACHADO**  
Juiz **SÉRGIO PINTO MARTINS**  
Juíza **SILVANA ABRAMO MARGHERITO ARIANO**  
Juíza **SONIA APARECIDA GINDRO**  
Juíza **SONIA MARIA DE BARROS**  
Juíza **SONIA MARIA FORSTER DO AMARAL**

## ÓRGÃO ESPECIAL

Juíza	<b>MARIA APARECIDA PELLEGRINA</b> (Presidente)
Juiz	<b>ANTÔNIO JOSÉ TEIXEIRA DE CARVALHO</b> (Vice – Presidente Administrativo)
Juiz	<b>JOÃO CARLOS DE ARAÚJO</b> (Vice - Presidente Judicial)
Juiz	<b>CARLOS FRANCISCO BERARDO</b> (Corregedor Regional)
Juiz	<b>FLORIANO VAZ DA SILVA</b>
Juiz	<b>DELVIO BUFFULIN</b>
Juiz	<b>FRANCISCO ANTONIO DE OLIVEIRA</b>
Juíza	<b>DORA VAZ TREVIÑO</b>
Juíza	<b>WILMA NOGUEIRA DE ARAÚJO VAZ DA SILVA</b>
Juiz	<b>DECIO SEBASTIÃO DAIDONE</b>
Juíza	<b>ANÉLIA LI CHUM</b>
Juiz	<b>PEDRO PAULO TEIXEIRA MANUS</b>
Juiz	<b>NELSON NAZAR</b>
Juiz	<b>PLÍNIO BOLÍVAR DE ALMEIDA</b>
Juíza	<b>VANIA PARANHOS</b>
Juíza	<b>SONIA MARIA DE OLIVEIRA PRINCE RODRIGUES FRANZINI</b>
Juíza	<b>MARIA DORALICE NOVAES</b>
Juíza	<b>MARIA APARECIDA DUENHAS</b>
Juiz	<b>SÉRGIO WINNIK</b>
Juíza	<b>SÍLVIA REGINA PONDÉ GALVÃO DEVONALD</b>
Juiz	<b>MARCELO FREIRE GONÇALVES</b>
Juíza	<b>ODETTE SILVEIRA MORAES</b>
Juiz	<b>FERNANDO ANTONIO SAMPAIO</b>

**SEÇÃO ESPECIALIZADA EM DISSÍDIOS COLETIVOS E EM DISSÍDIOS INDIVIDUAIS DE  
COMPETÊNCIA ORIGINÁRIA**

Juíza **VANIA PARANHOS** (Presidente)  
Juiz **FLORIANO VAZ DA SILVA**  
Juiz **DELVIO BUFFULIN**  
Juíza **DORA VAZ TREVIÑO**  
Juiz **NELSON NAZAR**  
Juiz **PLÍNIO BOLÍVAR DE ALMEIDA**  
Juíza **SONIA MARIA DE OLIVEIRA PRINCE RODRIGUES FRANZINI**  
Juíza **MARIA APARECIDA DUENHAS**  
Juiz **MARCELO FREIRE GONÇALVES**  
Juiz **JOSÉ CARLOS DA SILVA AROUCA**

**COMISSÕES**

**COMISSÃO DE REGIMENTO INTERNO**

Juiz **DÉCIO SEBASTIÃO DAIDONE**  
Juiz **PEDRO PAULO TEIXEIRA MANUS**  
Juiz **NELSON NAZAR**

**COMISSÃO DE REVISTA**

Juíza **DORA VAZ TREVIÑO**  
Juíza **SONIA MARIA OLIVEIRA PRINCE RODRIGUES FRANZINI**  
Juíza **MARIA INÊS MOURA SANTOS ALVES DA CUNHA**

**COMISSÃO DE UNIFORMIZAÇÃO DE JURISPRUDÊNCIA**

Juíza **ANÉLIA LI CHUM**  
Juíza **ODETTE SILVEIRA MORAES**  
Juíza **TÂNIA BIZARRO QUIRINO DE MORAIS**

**COMPOSIÇÃO DAS TURMAS**

**P R I M E I R A**

Juíza **MARIA INÊS MOURA SANTOS ALVES DA CUNHA (Presidente)**  
Juíza **BEATRIZ DE LIMA PEREIRA**  
Juiz **WILSON FERNANDES**

**S E G U N D A**

Juiz **LUIZ CARLOS GOMES GODOI (Presidente)**  
Juíza **ROSA MARIA ZUCCARO**  
Juíza **MARIANGELA DE CAMPOS ARGENTO MURARO**

**T E R C E I R A**

Juiz **DECIO SEBASTIÃO DAIDONE (Presidente)**  
Juíza **SILVIA REGINA PONDÉ GALVÃO DEVONALD**  
Juíza **MÉRCIA TOMAZINHO**  
Juiz **EDUARDO DE AZEVEDO SILVA**  
Juiz **RICARDO ARTUR COSTA E TRIGUEIROS**



**Q U A R T A**

Juiz **PAULO AUGUSTO CAMARA** (Presidente)  
Juiz **SÉRGIO WINNIK**  
Juíza **ODETTE SILVEIRA MORAES**  
Juíza **VILMA CAPATO**

**Q U I N T A**

Juiz **PEDRO PAULO TEIXEIRA MANUS** (Presidente)  
Juíza **MARIA DORALICE NOVAES**  
Juiz **FERNANDO ANTONIO SAMPAIO DA SILVA**  
Juíza **TÂNIA BIZARRO QUIRINO DE MORAIS**  
Juíza **ANA MARIA CONTRUCCI BRITO SILVA**

**S E X T A**

Juiz **FRANCISCO ANTONIO DE OLIVEIRA** (Presidente)  
Juiz **MARCOS EMANUEL CANHETE**  
Juiz **LAURO PREVIATTI**  
Juiz **RAFAEL EDSON PUGLIESE RIBEIRO**  
Juiz **VALDIR FLORINDO**

**S É T I M A**

Juíza **ANÉLIA LI CHUM** (Presidente)  
Juiz **LUIZ ANTONIO MOREIRA VIDIGAL**  
Juiz **LUIZ CARLOS NORBERTO**  
Juiz **JOSÉ ROBERTO CAROLINO**

**O I T A V A**

Juíza **WILMA NOGUEIRA DE ARAÚJO VAZ DA SILVA** (Presidente)  
Juíza **IARA RAMIRES DA SILVA DE CASTRO**  
Juíza **CÁTIA LUNGOV**  
Juiz **ROVIRSO APARECIDO BOLDO**

**N O N A**

Juíza **LAURA ROSSI** (Presidente)  
Juíza **MARIA ISABEL DE CARVALHO VIANA**  
Juiz **LUIZ EDGAR FERRAZ DE OLIVEIRA**  
Juiz **JOSÉ CARLOS FOGAÇA**

**D É C I M A**

Juíza **RILMA APARECIDA HEMETÉRIO** (Presidente)  
Juíza **VERA MARTA PÚBLIO DIAS**  
Juíza **MARIA ELISABETH PINTO FERRAZ LUZ FASANELLI**

## **APOSENTADORIA**

Aposentaram-se, neste ano, no cargo de juizes do Tribunal, os Excelentísimos Senhores Juizes Togados: LÁZARO PHOLS FILHO (24.04.2003), RENATO MEHANNA KHAMIS (31.07.2003), YONE FREDIANI (13.08.2003), HOMERO ANDRETTA (30.09.2003), RICARDO CESAR ALONSO HESPANHOL (1º.10.2003), MARIA LUIZA FREITAS (17/11/2003), MARIA DE FÁTIMA ZANETTI BARBOSA E SANTOS ( 28.11.2003) e CARLOS ORLANDO GOMES (11.12.2003).

## **PRESIDÊNCIA**

A Excelentíssima Senhora Juíza **MARIA APARECIDA PELLEGRINA**, na Presidência do E. Tribunal Regional do Trabalho da Segunda Região, realizou diversas atividades e participou de eventos, destacando-se os que seguem:

### *JANEIRO*

*Dia 13* 4ª Prestação de Contas da Obra do Fórum Trabalhista Ruy Barbosa.

*Dia 22* Posse, no 14º andar, dos Excelentíssimos Senhores Juizes VALDIR FLORINDO e RICARDO ARTUR COSTA E TRIGUEIROS, como titulares no Tribunal Regional do Trabalho da 2ª Região.

### *FEVEREIRO*

*Dia 03* 5ª Prestação de Contas da Obra do Fórum Trabalhista Ruy Barbosa.

*Dias 05 a 07* 1ª Reunião do COLEPRECOR/2003, na cidade de Brasília.

*Dia 14* Entrevista à Rede Vida, Programa “Visão Nacional”, sobre Núcleos de Conciliação em 2ª Instância.

*Dia 19* Abertura do I Simpósio de Direito do Trabalho de Diadema, proferindo Palestra sobre o tema: “A Problemática Atual para com o Deficiente Físico”.

*Dia 24* Assinatura do Convênio entre o TRT/2ª Região e a FMU – Faculdades Metropolitanas Unidas, para transmissão dos Programas veiculados pela TV Justiça, junto ao Supremo Tribunal Federal.

*Dia 25* Reunião junto à Presidência do C. TST e comparecimento à solenidade de posse do Excelentíssimo Senhor Ministro EMMANOEL PEREIRA.

## MARÇO

*Dia 07* Entrevista ao Programa Giba Um.

*Dia 10* 6ª Prestação de Contas do Fórum Trabalhista Ruy Barbosa.

Evento "A Saúde da Mulher", com palestra do Ilustríssimo Senhor Doutor JOSÉ ARISTODEMO PINOTTI, no 20º andar do Tribunal Regional do Trabalho da 2ª Região.

*Dia 13* Inauguração da Agência Poder Judiciário, do Banco do Brasil, à Av. São João, 32 – São Paulo, Capital.

*Dia 15* Abertura do Ano Judiciário Trabalhista como Presidente da mesa no painel: "Os Direitos Sociais na Constituição de 88", promovido pelo Acauã, em Cabreúva/SP, através do Excelentíssimo Senhor Juiz LUIZ CARLOS DE ARAÚJO.

*Dia 16* Palestra "A mulher, o Poder e o Direito", proferida na Faculdade de Direito de São Bernardo do Campo.

*Dia 17* Cerimônia de Descerramento da fotografia do Excelentíssimo Senhor Juiz FRANCISCO ANTONIO DE OLIVEIRA, na galeria de Presidentes, no 24º andar do Tribunal.

*Dias 20 e 21* 2ª Reunião do COLEPRECOR/2003, na cidade de Vitória – ES.

*Dia 21* Posse dos novos dirigentes do E. Tribunal Regional do Trabalho da 17ª Região.

*Dia 28* Visita às obras do Fórum Trabalhista Ruy Barbosa, com as presenças de várias autoridades, dentre as quais os Excelentíssimos Senhores Ministros FRANCISCO FAUSTO PAULA DE MEDEIROS, Presidente do C. Tribunal Superior Trabalho e VALMIR CAMPELO, Presidente do C. Tribunal de Contas da União.

*Dia 31* Posse solene dos Excelentíssimos Senhores Juízes RICARDO ARTUR COSTA E TRIGUEIROS e VALDIR FLORINDO, no 20º andar do Tribunal.

## ABRIL

*Dia 02* 7ª Prestação de Contas referente ao Fórum Trabalhista Ruy Barbosa.

*Dia 03* Reunião com a comissão do Concurso da Magistratura para programação das 1ª e 2ª

Fases.

*Dias 07 a 09* Fórum Internacional sobre Flexibilização no Direito do Trabalho, realizado no Tribunal Superior do Trabalho.

*Dia 11* Solenidade de outorga do “Colar do Mérito Judiciário” ao Excelentíssimo Senhor Ministro ILMAR NASCIMENTO GALVÃO, Vice-Presidente do Supremo Tribunal Federal, no Salão Nobre do Tribunal de Justiça de São Paulo.

*Dia 28* Encontro “Executivo, Legislativo e Judiciário: um diálogo necessário”, realizado no Centro Cultural do Banco do Brasil, à Rua da Quitanda, 18 – Centro. Organizado pela AMATRA – Associação dos Magistrados Trabalhistas de São Paulo.

*MAIO*

*Dia 05* 8ª Prestação de Contas Fórum Trabalhista Ruy Barbosa.

*Dia 09* Lançamento do Livro “Constitucionalismo Social - Estudos em Homenagem ao Excelentíssimo Senhor Ministro MARCO AURÉLIO MENDES DE FARIAS MELLO, na sede do Tribunal Regional do Trabalho da 2ª Região.

*Dia 12* Comparecimento à cidade de Brasília, para tratar de assuntos de interesse deste Tribunal no Ministério do Planejamento, Tribunal Superior do Trabalho e na Câmara dos Deputados.

*Dia 14* Entrevista à TV Cultura sobre o tema “Penhora On Line”.

*Dia 15* Posse do Excelentíssimo Senhor Juiz RUI CÉSAR PÚBLIO BORGES CORRÊA, no gabinete da Presidência – 14º andar.

*Dias 20 e 21* Viagem à cidade de Brasília, para participar de reuniões junto ao Ministério da Justiça e Congresso Nacional.

*JUNHO*

*Dia 02* Comparecimento à solenidade de entrega do Colar do Mérito Judiciário ao Excelentíssimo Senhor Ministro MARCO AURÉLIO MENDES DE FARIAS MELLO, no Tribunal de Justiça de São Paulo.

*Dia 03* 9ª Prestação de Contas das Obras do Fórum Trabalhista do Município de São Paulo.

Inauguração da Vara do Trabalho de Ferraz de Vasconcelos.

- Dia 05* Reunião com o Excelentíssimo Senhor Senador AMIR LANDO.
- Comparecimento à posse dos novos dirigentes do Supremo Tribunal Federal.
- Dia 06* Proferiu palestra no Primeiro Painel do Congresso Estadual sobre a Mulher, promovido pela OAB/SP, na Faculdade de Direito do Largo São Francisco.
- Reunião com Dr. SÉRGIO SÉRVULO, Chefe de Gabinete do Ministério da Justiça e Juízes do TRT/SP, no gabinete da Presidência.
- Reunião com o Excelentíssimo Senhor Ministro GUIDO MÂNTEGA, Ministério do Planejamento e Gestão.
- Dias 09 a 13* Correição Ordinária do Tribunal Superior do Trabalho, realizada pelo Excelentíssimo Senhor Corregedor Geral RONALDO LOPES LEAL.
- Dia 12* Visita às Obras do Fórum Trabalhista Ruy Barbosa.
- Dias 16 e 17* Viagem a Brasília, em cumprimento à convocação do Supremo Tribunal Federal e audiência no Tribunal de Contas da União.
- Dia 18* Entrevista à Jornalista HELENA DE GRAMMONT, da TV Globo.
- Dias 21 e 22* 1ª Fase do XXIX Concurso Público para Ingresso na Magistratura do Trabalho da 2ª Região.
- JULHO**
- Dia 03* 10ª Prestação de Contas das Obras do Fórum Trabalhista Ruy Barbosa.
- Dia 07* Posse no Gabinete da Presidência da Excelentíssima Senhora Juíza DANIELLE SANTIAGO FERREIRA DA ROCHA.
- Dia 10* Diplomação dos Aprovados no Curso de Alfabetização realizado na obra do Fórum Trabalhista Ruy Barbosa.
- Dia 16* Entrevista à Rede Vida – TV OAB, sobre a Reforma do Judiciário.
- Dia 21* Inauguração do Protocolo Expresso do Tribunal Regional do Trabalho da 2ª Região.
- Dias 27 a 29* 5ª Reunião Ordinária do COLEPRECOR, na cidade de Natal – RN.

*Dia 30* Encerramento do Curso de Férias promovido pela Associação dos Advogados Trabalhistas de São Paulo, na sede do Tribunal Regional do Trabalho da 2ª Região.

#### AGOSTO

*Dia 01* Inauguração do Centro Educacional Unificado – CEU, promovido pela Prefeitura Municipal de São Paulo, em Guaianazes.

*Dia 05* 11ª Prestação de Contas do Fórum Trabalhista Ruy Barbosa.

*Dia 06* Palestra sobre “Excelência em Gestão Pública”, ministrada pelo Dr. PAULO DANIEL BARRETO E LIMA, do Ministério do Planejamento e Gestão.

*Dia 12* Agraciada pelo Conselho da Ordem do Mérito Judiciário do Trabalho, do Tribunal Superior do Trabalho, com a Comenda de Grande Oficial, em Brasília.

*Dia 16* 2ª Fase do XXIX Concurso para Ingresso na Magistratura do Trabalho da 2ª Região.

*Dia 21* Coordenação do 3º Painel sobre o Novo Código Civil, no Crowne Plaza Hotel, promovido pelo Banco do Brasil.

*Dia 25* II Congresso Internacional de Direito do Trabalho da UNIFIEO, em Osasco.

#### SETEMBRO

*Dia 09* Viagem a Brasília para acompanhamento junto à Comissão de Constituição e Justiça e de Redação da Câmara Federal, quanto à aprovação do Projeto de Lei nº 4943/01, que trata da criação de cargos e funções comissionadas no Tribunal Regional do Trabalho da 2ª Região.

*Dia 10* 12ª Prestação de Contas do Fórum Trabalhista Ruy Barbosa.

*Dia 15* Cerimônia de Outorga das Comendas da Ordem do Mérito Judiciário.

*Dia 24* Abertura do XIX Encontro Anual de Magistrados da Justiça do Trabalho da 2ª Região, em Campos do Jordão, São Paulo.

*Dia 29* Solenidade promovida pelo IASP – Instituto dos Advogados de São Paulo, no salão nobre da Faculdade de Direito do Largo São Francisco.

*Dia 30* Jantar em homenagem ao Excelentíssimo Senhor Juiz HOMERO ANDRETTA, por

motivo de aposentadoria.

## *OUTUBRO*

- Dia 1º* Viagem a Brasília para audiência com o Excelentíssimo Senhor Ministro VANTUIL ABDALA, tratar de assuntos de interesse do Tribunal.
- Dia 10* Comparecimento à solenidade de posse da Excelentíssima Senhora Procuradora - Chefe do Ministério Público do Trabalho, Doutora ALMARA NOGUEIRA MENDES.
- Dia 13* Posse da Excelentíssima Senhora Juíza GERTI BALDOMERA DE CATALINA PERES GRECO, no gabinete da Presidência.
- 13ª Prestação de Contas do Fórum Trabalhista Ruy Barbosa.
- Dia 14* Viagem a Brasília para participar de reuniões nos Colendos Tribunal Superior do Trabalho e Tribunal de Contas da União, apresentando a prestação de contas do Fórum Trabalhista Ruy Barbosa, bem como participar da 7ª Reunião Ordinária do COLEPRECOR.
- Dia 23* Entrevista ao Canal 21, sobre o tema “Mulheres Empreendedoras”.
- Dia 29* Visita da Delegação Multisectorial da Justiça Angolana ao Tribunal Regional do Trabalho da 2ª Região.

## *NOVEMBRO*

- Dia 03* Palestra “A Modernidade e a Excelência na Administração Pública”, proferida pelo Doutor WALDEZ LUIS LUDWIG, na sede do Tribunal Regional do Trabalho da 2ª Região.
- Dia 06* Viagem a Brasília para a solenidade de posse do Excelentíssimo Senhor Ministro FRANCISCO FAUSTO PAULA DE MEDEIROS na Academia Nacional de Direito do Trabalho e participação na 4ª Reunião Extraordinária do COLEPRECOR.
- Dia 08* O Excelentíssimo Senhor Juiz PEDRO PAULO TEIXEIRA MANUS, Presidente da 5ª Turma do Tribunal Regional do Trabalho da 2ª Região representou a Excelentíssima Senhora Juíza MARIA APARECIDA PELLEGRINA no VII Simpósio Sobre Temas Relevantes nas Relações de Trabalho, promovido pelo SETPESP, em Campinas.
- Dia 10* 14ª Prestação de Contas do Fórum Trabalhista Ruy Barbosa.  
Jantar em Homenagem ao Excelentíssimo Senhor Juiz RICARDO CESAR ALONSO



HESPANHOL, no Jockey Club de São Paulo, por motivo de sua aposentadoria.

*Dia 14* Entrega da Comenda da Ordem do Mérito Judiciário do Trabalho ao Ilustríssimo Senhor CÁSSIO CASSEB, Presidente do Banco do Brasil S/A e à Excelentíssima Senhora Doutora ALMARA NOGUEIRA MENDES, Procuradora -Chefe da Procuradoria Regional do Trabalho da 2ª Região.

*Dias 17 e 18* 8ª Reunião Ordinária do COLEPRECOR do ano de 2003, na cidade de Florianópolis – SC.

*Dias 20 a 22* Participação, juntamente com o Excelentíssimo Senhor Juiz LUIZ CARLOS GOMES GODOI, no I Encontro Nacional sobre Administração Judiciária, no C. Tribunal Superior do Trabalho.

*Dia 24* Inauguração do Fórum Trabalhista Juiz João de Freitas Guimarães, na cidade de Praia Grande.

*Dia 27* Gravação de Mensagem de Fim-de-Ano para a TV Justiça.

Posse do Excelentíssimo Senhor Doutor ROVIRSO APARECIDO BOLDO, como Juiz Titular do Tribunal Regional do Trabalho da 2ª Região, pelo Quinto Constitucional do Ministério Público do Trabalho.

Entrega da Comenda da Ordem do Mérito Judiciário, no Grau de Grã-Cruz ao Excelentíssimo Senhor Ministro MAURÍCIO CORRÊA, DD. Presidente do Supremo Tribunal Federal.

*Dia 28* Agraciada com a Comenda da Ordem Anhangüera do Mérito Judiciário do Trabalho, no grau Grande Cruz, outorgada pelo E. TRT/18ª Região, em Goiânia – GO.

*Dia 29* 3ª Fase do XXIX Concurso para Ingresso na Magistratura do Trabalho da 2ª Região, realizada na UNINOVE.

## **DEZEMBRO**

*Dia 1º* Inauguração do Fórum Trabalhista Juiz José Victorio Moro, na cidade de Osasco.

*Dia 03* Audiência com o Prefeito de Mogi das Cruzes e assessores, referente à criação da 3ª Vara do Trabalho de Mogi das Cruzes.

*Dia 05* Almoço na TV Record de SP com a Diretoria e Presidentes de outros órgãos do Judiciário Paulista.

- Dia 07* Evento no Jockey Club de São Paulo em comemoração ao Dia da Justiça.
- Dia 09* 15ª Prestação de Contas do Fórum Trabalhista Ruy Barbosa.
- Dia 15* Viagem a Brasília para audiências com os Excelentíssimos Senhores Ministros FRANCISCO FAUSTO PAULA DE MEDEIROS E VANTUIL ABDALA e ao Tribunal de Contas da União, com os Excelentíssimos Senhores Ministros VALMIR CAMPELO e ADILSON MOTA.
- Jantar em homenagem ao Excelentíssimo Senhor Juiz CARLOS ORLANDO GOMES, por motivo de aposentadoria.
- Dia 17* Entrevista concedida ao Sistema Brasileiro de Televisão – SBT.
- Dia 18* Almoço com os Excelentíssimos Senhores Juízes da Seção Especializada do Tribunal Regional do Trabalho da 2ª Região.
- Apresentação do Coro e Orquestra de Câmara Paulista na Sede do TRT. Tema: "Auto de Natal".

### **DA SECRETARIA GERAL DA PRESIDÊNCIA**

A Secretaria Geral da Presidência desenvolveu em 2003, dentre outras, atividades, a coordenação, a supervisão e o acompanhamento dos procedimentos pertinentes à Presidência do Tribunal, como: encarregar-se da representação, correspondência e agenda da Presidente, assessorá-la na solução de processos sujeitos a seu despacho ou deliberação; efetuar a Comunicação Social desta Corte; preparar os expedientes de convocação de magistrados para substituição e outras atuações perante 1º e 2º graus; assessorá-la em questões jurídicas.

### **SECRETARIA DE ACESSORAMENTO JURÍDICO EM ADMISSIBILIDADE DE RECURSOS**

O movimento desta Secretaria está sintetizado no demonstrativo que segue:

<b>RECURSOS DE REVISTA</b>	
INTERPOSTOS	19.396
RECEBIDOS	4.573
DENEGADOS	15.078
<b>RECURSOS ORDINÁRIOS</b>	
INTERPOSTOS	887
PROCESSADOS	629
DENEGADOS	72

### **SECRETARIA DE ACESSORAMENTO JURÍDICO EM EXPEDIÇÃO DE PRECATÓRIOS**

Precatórios pendentes de encaminhamento do ano anterior			*101
Precatórios recebidos durante o ano			691
Precatórios encaminhados no ano			525
Precatórios pendentes de encaminhamento	267	No M.P. aguardando parecer	0
		Aguardando manifestação do representante legal da União	05
		Em diligência	171
		Em processamento no TRT	91
Precatórios pendentes de pagamento	4.699	No prazo	1.528
		Prazo vencido	3.171
Valor dos precatórios pendentes de pagamento			R\$ 648.234.147,55
Precatórios pagos no ano			389

\*Saldo corrigido.

### **GRUPO DE ESTUDO E DESENVOLVIMENTO PARA A QUALIDADE**

Esta Assessoria, subordinada diretamente à Presidência, desenvolveu as seguintes atividades, durante o ano de 2003:

1. Curso: Capacitação dos servidores com progressões horizontal e vertical; dias 16, 17 e 18 de junho. Tema: "Modelos Gerenciais na administração Pública"

2. Palestras de sensibilização e mobilização para mudança organizacional:

06 de agosto - Paulo Daniel Barreto Lima, "PROGRAMA QUALIDADE DO SERVIÇO PÚBLICO";

03 de novembro - Waldez Luis Ludwig, "A MODERNIDADE E A EXCELÊNCIA NA ADMINISTRAÇÃO PÚBLICA",

21 de novembro - Boanerges Cezario, "EXECUÇÃO VIRTUAL - EXPERIÊNCIA DA JUSTIÇA FEDERAL DO RIO GRANDE DO NORTE"

10 de dezembro - Fausto Morey, "GESTÃO PÚBLICA MODERNA".

3. Atendimento público nas unidades do Poupatempo de Santo Amaro e Itaquera: **132.071**; atendimentos dentre Reclamações Verbais reduzidas a termo; informações sobre andamento processual e informações gerais; fornecimento de certidões negativas de débitos trabalhistas; distribuição de petições iniciais e protocolo de petições.

## SECRETARIA DA ESCOLA DA MAGISTRATURA

A Secretaria da Escola da Magistratura, diretamente subordinada à Presidência do Tribunal, teve a seguinte programação em 2003:

I - Curso: "O NOVO CÓDIGO CIVIL E SUAS RELAÇÕES COM O DIREITO DO TRABALHO"

1ª Turma: de 03/02/03 a 09/04/03

2ª Turma: de 28/04/03 a 16/06/03

Local: auditório do 24º andar do Edifício-Sede do TRT-2ª Região

Público alvo: Juízes e Servidores do TRT-2ª Região

Horários: segundas e quartas-feiras, das 18h00 às 20h30min

Programação da 1ª Turma

DATA	MÓDULOS	PALESTRANTE – DIREITO CIVIL	PALESTRANTE – DIREITO DO TRABALHO
03/02	Aula inaugural – Lei de Introdução ao Código Civil	Carlos Aurélio Mota de Souza	Maria Aparecida Pellegrina
05/02	Parte geral – Das pessoas naturais. Da personalidade. Da capacidade. Do domicílio. Dos bens	Romeu Montresor	Maria Inês Moura Santos Alves da Cunha
10/02	Parte geral – Dos fatos jurídicos. Condições de validade do negócio jurídico	Nestor Duarte	Maria Inês Moura Santos Alves da Cunha
12/02	Parte geral – Dos fatos jurídicos. Atos ilícitos. Abuso de direito	Nestor Duarte	Maria Inês Moura Santos Alves da Cunha
17/02	Parte geral - Dos fatos jurídicos. Da prova. Da prescrição e da decadência	João Baptista de Mello e Souza Neto	Álvaro Alves Noga
19/02	Direito das Obrigações. Das modalidades. Da transmissão. Do adimplemento. Do inadimplemento. Da extinção da obrigação	Daisy Gogliano	Sérgio Pinto Martins
24/02	Direito das Obrigações. Dos contratos em geral. Das espécies de contratos	Antonio Junqueira de Azevedo	Nelson Nazar
26/02	Direito das obrigações – Dos atos unilaterais. Dos títulos de crédito.	Carlos Alberto Dabus Maluf	Maria Inês Moura Santos Alves da Cunha
10/03	Direito das Obrigações. Da	Teresa Ancona Lopez	Pedro Paulo Teixeira Manus

	responsabilidade civil		
12/03	Direito das Empresas – Das pessoas jurídicas. Empresário. Empresa. Teoria da atividade	Maria Cristina Zucchi	Tânia Bizarro Quirino de Moraes
17/03	Direito das Empresas – Sociedade Empresarial	Maria Cristina Zucchi	Gabriel Lopes Coutinho Filho
19/03	Direito das Empresas – Tipos de sociedades	Maria Cristina Zucchi	Gabriel Lopes Coutinho Filho
02/04	Direito das Coisas	Noé de Medeiros	Álvaro Alves Noga
07/04	Direito de Família e Direito das sucessões	Regina Beatriz Tavares da Silva	Jane Granzoto Torres da Silva
09/04	Direito das Empresas – Conceitos. Elementos Caracterizadores. Responsabilidade dos sócios. Surgimento. Modificações e formas de resolução. Aspectos relevantes da administração	Maria Cristina Zucchi	Gabriel Lopes Coutinho Filho
14/04	Direito das Empresas – Temas específicos	Maria Cristina Zucchi	Gabriel Lopes Coutinho Filho

PROGRAMAÇÃO DA 2ª TURMA

DATA	MÓDULOS	PALESTRANTE – DIREITO CIVIL	PALESTRANTE – DIREITO DO TRABALHO
28/04	Aula inaugural – Lei de Introdução ao Código Civil	Carlos Aurélio Mota de Souza	Maria Aparecida Pellegrina
30/04	Parte geral – Das pessoas naturais. Da personalidade. Da capacidade. Do domicílio. Dos bens	Romeu Montresor	Maria Inês Moura Santos Alves da Cunha
05/05	Parte geral – Dos fatos jurídicos. Condições de validade do negócio jurídico	Romeu Montresor	Maria Inês Moura Santos Alves da Cunha
07/05	Parte geral – Dos fatos jurídicos. Atos ilícitos. Abuso de direito	Romeu Montresor	Maria Inês Moura Santos Alves da Cunha
12/05	Parte geral - Dos fatos jurídicos. Da prova. Da prescrição e da decadência	João Baptista de Mello e Souza Neto	Álvaro Alves Nôga
14/05	Direito das Obrigações. Das modalidades. Da transmissão. Do adimplemento. Do inadimplemento. Da extinção da obrigação	Antônio Junqueira de Azevedo	Sérgio Pinto Martins
19/05	Direito das Obrigações. Da função social do contrato. Do contrato preliminar e de sua aplicabilidade em sede trabalhista. Da rescisão unilateral e da onerosidade excessiva. As novas figuras de contrato de atividade. Do contrato estimatório. Da comissão. Da agência e distribuição. Da corretagem. Características e distinção do contrato de trabalho. Da transação. Do compromisso - cabimento no Direito do Trabalho.	Carlos Alberto Dabus Maluf	Nelson Nazar

21/05	Direito das obrigações – Dos atos unilaterais.	Maria Inês Moura Santos Alves da Cunha	Maria Inês Moura Santos Alves da Cunha
26/05	Direito das Obrigações. Da responsabilidade civil	Teresa Ancona Lopez	Pedro Paulo Teixeira Manus
28/05	Direito das Empresas – Das pessoas jurídicas. Empresário. Empresa. Teoria da atividade	Maria Cristina Zucchi	Tânia Bizarro Quirino de Moraes
02/06	Direito das Empresas – Sociedade Empresarial	Maria Cristina Zucchi	Gabriel Lopes Coutinho Filho
04/06	Direito das Empresas – Tipos de sociedades	Maria Cristina Zucchi	Gabriel Lopes Coutinho Filho
09/06	Direito das Empresas –Conceitos. Elementos Caracterizadores. Responsabilidade dos sócios. Surgimento. Modificações e formas de resolução. Aspectos relevantes da administração. Temas específicos. Estabelecimento Comercial. Institutos Complementares	Maria Cristina Zucchi	Gabriel Lopes Coutinho Filho
11/06	Direito das Coisas	Noé de Medeiros	Álvaro Alves Nôga
16/06	Direito de Família e Direito das sucessões	Paulo Amaral	Jane Granzoto Torres da Silva

II- Palestras integrantes do Programa de Estágio:

a) Local: Fórum Cásper Líbero

Palestrantes: Juízes do Trabalho da 2ª Região

Público Alvo: estagiários da Escola da Magistratura lotados nas Varas do Trabalho da Capital

Horário: 13h00, às quintas-feiras

Cronograma:

13/03/03

Tema: Organização e Competência da Justiça do Trabalho - Estrutura e Funcionamento de Vara do Trabalho

Palestrante: Dr. Edílson Soares de Lima - Juiz Titular da 5ª Vara do Trabalho de São Paulo

20/03/03

Tema: Fase Postulatória

Palestrante: Dr. Anísio de Sousa Gomes - Juiz Titular da 71ª Vara do Trabalho de São Paulo

27/03/03

Tema: Fase Probatória, Fase Decisória

Palestrante: Dr. Adalberto Martins - Juiz Titular da 79ª Vara do Trabalho de São Paulo

03/04/03

Tema: Dissídio Coletivo e a Constituição Federal - Poder Normativo da Justiça do Trabalho

Palestrante: Dra. Marina Junqueira Netto de Azevedo Barros - Juíza Titular da 58ª Vara do Trabalho de São Paulo

10/04/03

Tema: Prática de Processo de Conhecimento

Palestrante: Dr. Anísio de Sousa Gomes - Juiz Titular da 71ª Vara do Trabalho de São Paulo

24/04/03

Tema: Recurso Ordinário, Recurso Adesivo, Embargos de Declaração

Palestrante: Dr. Edílson Soares de Lima - Juiz Titular da 5ª Vara do Trabalho de São Paulo

08/05/03

Tema : Recurso de Revista, Recurso de Embargos, Recurso Extraordinário

Palestrante: Dra. Lílian Lygia Ortega Mazzeu - Juíza Titular da Vara do Trabalho de Cajamar

15/05/03

Tema: Agravo de Instrumento

Palestrante: Dra. Maria José Bighetti Ordoño - Juíza Titular da 52ª Vara do Trabalho de São Paulo

22/05/03

Tema: Liquidação de Sentença, Cálculos Trabalhistas  
Palestrante: Dr. Samir Soubhia - Juiz Titular da 22ª Vara do Trabalho de São Paulo  
29/05/03

Tema: Embargos do Devedor e Impugnação à Sentença de Liquidação  
Incidentes : Embargos de Terceiros e Ação Anulatória  
Palestrante: Dra. Maria José Bighetti Ordoño - Juíza Titular da 52ª Vara do Trabalho de São Paulo  
05/06/03

Tema: Prática de Execução Trabalhista  
Palestrante: Dra. Maria José Bighetti Ordoño - Juíza Titular da 52ª Vara do Trabalho de São Paulo  
12/06/03

Tema: Agravo de Petição  
Palestrante: Dr. Marcos Emanuel Canhete - Juiz da 6ª Turma do TRT-2ª Região

b) Local: Fórum Trabalhista de Guarulhos  
Palestrantes: Juízes do Trabalho da 2ª Região e advogados trabalhistas  
Público Alvo: estagiários da Escola da Magistratura lotados nas Varas do Trabalho de Guarulhos  
Horário: 14h00, às terças-feiras

Cronograma:

22.04.2003

Tema: Organização e Competência da Justiça do Trabalho  
Palestrante: Maria Aparecida Norce Furtado - Juíza do Trabalho  
29.04.2003

Tema: Postulação do Autor e Resposta do Réu  
Palestrante: Airton Trevisan - Advogado

06.05.2003

Tema: Audiência Trabalhista - Provas no Processo do Trabalho  
Palestrante: Flávio Antonio Camargo de Laet - Juiz do Trabalho  
13.05.2003

Tema: Sentença e Coisa Julgada  
Palestrante: Antonio Pimenta Gonçalves - Juiz do Trabalho  
20.05.2003

Tema: Recurso Ordinário, Recurso Adesivo, Embargos de Declaração  
Palestrante: Elisa Maria de Barros Pena - Juíza do Trabalho  
27.05.2003

Tema: Recurso de Revista e Agravo de Instrumento  
Palestrante: Ediraldo Elton Barbosa - Advogado

03.06.2003

Tema: Liquidação de Sentença  
Palestrante: Rosana Ferreira de Miranda - Advogada  
10.06.2003

Tema: Embargos à Execução, Impugnação à Sentença de Liquidação, Embargos de Terceiro  
Palestrante: José Rozendo dos Santos - Advogado  
17.06.2003

Tema: Penhora, Alienação de Bens, Agravo de Petição  
Palestrante: Eraldo Teixeira Ribeiro - Advogado

III - Compilação de Artigos e Lançamento, em 09 de maio de 2003, da obra: "Constitucionalismo Social - Estudos em Homenagem ao Ministro Marco Aurélio Mendes de Faria Mello", composta pelos seguintes artigos:

"Os Direitos Sociais nas Constituições Brasileiras"

Amauri Mascaro Nascimento

"A Constituição de 1988 - O Sindicato - Algumas Questões Ainda Polêmicas"

José Luciano de Castilho Pereira

"A Greve no Serviço Público"

Cássio Mesquita Barros

"Sindicalismo"

Octavio Bueno Magano

"O Trabalho da Mulher na Constituição de 1988"  
Alice Monteiro de Barros  
"Aplicação do Princípio da Eficiência na Administração da Justiça"  
Milton Paulo de Carvalho  
"A Arbitragem e o Direito de Ação Previsto no Artigo 5º, XXXV, da Constituição Federal"  
Pedro Paulo Teixeira Manus  
"As Empresas sob Controle do Governo e a Geração de Empregos na Ordem Econômica"  
Ives Gandra da Silva Martins  
"Os Tratados Internacionais e a Constituição de 1988"  
Georgenor de Sousa Franco Filho  
"Sobre a Independência e as Garantias da Magistratura"  
Fábio Konder Comparato  
"Promoção de Magistrado por Merecimento e Recusa de Promoção por Antigüidade. Dever de Voto Aberto e Motivado"  
Luís Roberto Barroso  
"As Bases Ideológicas do Direito Administrativo"  
Celso Antônio Bandeira de Mello  
"Direitos Humanos Fundamentais e as Constituições Brasileiras"  
Alexandre de Moraes  
"Mudanças Sociais e Mudanças Constitucionais"  
Cármem Lúcia Antunes Rocha  
"Os Direitos Sociais do Trabalhador no Ordenamento Italiano"  
Giancarlo Perone  
"Os Direitos Sociais na Constituição Espanhola"  
Fernando Valdés Dal-Ré

#### 2º SEMESTRE DE 2003

I - Palestra: "A Revogação do Enunciado nº 310 e suas Conseqüências no Direito Processual do Trabalho"

Palestrante: Prof. Amauri Mascaro Nascimento

Data: 24 de novembro de 2003

Local: Salão Nobre do 20º andar do Edifício-Sede do TRT - 2ª Região

Público Alvo: Juízes e Servidores da 2ª Região

II - Palestras integrantes do Programa de Estágio:

a) Local: Fórum Cásper Líbero

Palestrantes: Juízes do Trabalho da 2ª Região

Público Alvo: estagiários da Escola da Magistratura lotados nas Varas do Trabalho da Capital

Horário: 13h00, às quintas-feiras

Cronograma:

04/09/03

Tema: Organização e Competência da Justiça do Trabalho

Estrutura e Funcionamento de Vara do Trabalho

Palestrante: Dra. Maria Cristina Fisch - Juíza Titular da 21ª Vara do Trabalho de São Paulo

10/09/03

Tema: Fase Postulatória

Palestrante: Dra. Lílian Lygia Ortega Mazzeu - Juíza Titular da Vara do Trabalho de Cajamar

18/09/03

Tema: Fase Probatória, Fase Decisória

Palestrante: Dr. Edílson Soares de Lima - Juiz Titular da 5ª Vara do Trabalho de São Paulo

25/09/03

Tema: Dissídio Coletivo e a Constituição Federal - Poder Normativo da Justiça do Trabalho

Palestrante: Dra. Marina Junqueira Netto de Azevedo Barros - Juíza Titular da 58ª Vara do Trabalho de São Paulo

02/10/03

Tema: Prática de Processo de Conhecimento

Palestrante: Dra. Lílian Lygia Ortega Mazzeu - Juíza Titular da Vara do Trabalho de Cajamar



09/10/03

Tema: Recurso Ordinário, Recurso Adesivo, Embargos de Declaração

Palestrante: Dr. Edílson Soares de Lima - Juiz Titular da 5ª Vara do Trabalho de São Paulo

16/10/03

Tema: Recurso de Revista, Recurso de Embargos, Recurso Extraordinário

Palestrante: Dr. Anísio de Sousa Gomes - Juiz Titular da 71ª Vara do Trabalho de São Paulo

23/10/03

Tema: Agravo de Instrumento

Palestrante: Dra. Maria José Bighetti Ordoño - Juíza Titular da 52ª Vara do Trabalho de São Paulo

30/10/03

Tema: Liquidação de Sentença, Cálculos Trabalhistas

Palestrante: Dra. Lílian Lygia Ortega Mazzeu - Juíza Titular da Vara do Trabalho de Cajamar

06/11/03

Tema: Embargos do Devedor e Impugnação à Sentença de Liquidação

Incidentes : Embargos de Terceiros e Ação Anulatória

Palestrante: Dra . Maria José Bighetti Ordoño - Juíza Titular da 52ª Vara do Trabalho de São Paulo

13/11/03

Tema: Prática de Execução Trabalhista

Palestrante: Dra . Maria José Bighetti Ordoño - Juíza Titular da 52ª Vara do Trabalho de São Paulo

20/11/03

Tema: Agravo de Petição

Palestrante: Dra. Maria José Bighetti Ordoño - Juíza Titular da 52ª Vara do Trabalho de São Paulo

b) Local: Fórum Trabalhista de Guarulhos

Palestrantes: Juízes do Trabalho da 2ª Região e advogados trabalhistas

Público Alvo: estagiários da Escola da Magistratura lotados nas Varas do Trabalho de Guarulhos

Horário: 14h00, às terças-feiras

Cronograma:

26.08.2003

Tema: Contrato de Trabalho - Relação de Emprego e Relação de Trabalho

Palestrante: Maria de Fátima da Silva (Juíza do Trabalho)

02.09.2003

Tema: Duração do contrato de trabalho

Palestrante: Ana Paula Damico de Sampaio (Advogada)

09.09.2003

Tema: Empregado e figuras afins

Palestrante: Elisa Maria de Barros Pena (Juíza do Trabalho)

16.09.2003

Tema: Empregador - grupo econômico - sucessão de empresas

Palestrante: Maria Aparecida Norce Furtado (Juíza do Trabalho)

23.09.2003

Tema: Salário e Remuneração

Palestrante: Ediraldo Elton Barbosa (Advogado)

30.09.2003

Tema: Proteção e isonomia do salário

Palestrante: Cintia Taffari (Juíza do Trabalho)

07.10.2003

Tema: Jornada de Trabalho - duração - intervalos - formas de controle -

jornadas não controladas - turno ininterrupto de revezamento - horas "in itinere" - tempo de prontidão/sobreaviso.

Palestrante: Maria de Fátima da Silva (Juíza do Trabalho)

14.10.2003

Tema: Jornada de trabalho - compensação e prorrogação - banco de horas -

jornada extraordinária - trabalho noturno - descanso semanal e nos feriados

Palestrante: Denilson Nomura (Advogado)

21.10.2003

Tema: Férias anuais remuneradas

Palestrante: Rosana Ferreira de Miranda (Advogada)

04.11.2003

Tema: Interrupção e Suspensão do contrato de trabalho  
 Palestrante: José Rozendo dos Santos (Advogado)  
 11.11.2003  
 Tema: Estabilidade no emprego  
 Palestrante: Maria de Fátima da Silva (Juíza do Trabalho)  
 18.11.2003  
 Tema: Extinção do contrato de trabalho  
 Palestrante: Antonio Pimenta Gonçalves (Juiz do Trabalho)  
 25.11.2003  
 Tema: Terceirização - Trabalho temporário - Cooperativa  
 Palestrante: Cintia Taffari (Juíza do Trabalho)  
 02.12.2003  
 Tema: Dano moral - assédio sexual  
 Palestrante: Flávio Antonio Camargo de Laet (Juiz do Trabalho)  
 09.12.2003  
 Tema: Alterações do contrato de trabalho - "Jus variandi" - "Jus resistentiae"  
 Palestrante: Anneth Konesuke (Juíza do Trabalho)

## **S E C R E T A R I A   D E   C O N T R O L E   I N T E R N O**

A Secretaria de Controle Interno, diretamente subordinada à Presidência do Tribunal, teve o seguinte movimento em 2003 :

<b>PROCEDIMENTOS ANALISADOS E ENCAMINHADOS AO TRIBUNAL DE CONTAS DA UNIÃO:</b>	
<b>ADMISSÕES:</b>	
Analista Judiciário	27
Técnico Judiciário	57
<b>Total</b>	<b>84</b>
<b>CONCESSÕES DE APOSENTADORIAS (iniciais/alterações)</b>	
Juiz Togado de 2ª Instância	4
Juiz Togado de 1ª Instância	8
Juiz Classista de 1ª Instância	2
Juiz Substituto	1
Analista Judiciário	40
Técnico Judiciário	56
Chefe de Portaria	4
Artífice de Mecânica	1
<b>Total</b>	<b>116</b>
<b>CONCESSÕES DE PENSÕES (inicias/alterações)</b>	
Juiz Classista de 1ª Instância	13
Analista Judiciário	8
Técnico Judiciário	15
<b>Total</b>	<b>36</b>
Diligências enviadas ao TCU	31

<b>PROCEDIMENTOS ANALISADO E JULGADOS PELO</b>	
<b>TRIBUNAL DE CONTAS DE UNIÃO</b>	
Admissão – legalidade	313
Alteração de aposentadoria – legalidade	18
Alteração de aposentadoria – ilegalidade	3
Aposentadoria – legalidade	193
Aposentadoria – ilegalidade	3
Aposentadoria – legal e ilegal	3
Pensão – legalidade	45
Pensão – ilegalidade	1
<b>Total</b>	<b>579</b>
<b>ANÁLISE DE PROCEDIMENTOS DE LICITAÇÃO, CONTRATOS E DESPESAS DE OUTROS CUSTEIOS E CAPITAL (amostragem)</b>	
Folhas de pagamento de pessoal	95
Folhas de pagamento de exercícios anteriores	28
Folhas de pagamento de diárias (juízes/servidores)	69
Licitações (concorrência/tomada de preços/convênio)	32
Compras diretas (dispensa/inexigibilidade)	51
Assuntos diversos	27
<b>Total</b>	<b>302</b>
<b>ATIVIDADES DE EXPEDIENTE</b>	
Informações	281
Memorandos	101
Ofícios	79
<b>Total</b>	<b>461</b>

### **VICE - PRESIDÊNCIA ADMINISTRATIVA**

No cumprimento de sua competência, o Excelentíssimo Senhor Juiz Vice - Presidente Administrativo do Tribunal exerceu a Presidência quando se fez necessário, e atuou nos processos de natureza administrativa, com a seguinte movimentação :

<b>MOVIMENTO PROCESSUAL</b>	
Saldo do exercício de 2002	82
Entrados no ano de 2003	167

Subtotal	249
Solucionados em 2003	180
Saldo para 2004	69
<b>DEMONSTRATIVO DO SALDO</b>	
Aguardando pauta	33
Em diligência	08
Aguardando decisão de terceiros	02
Processos administrativos disciplinares	02
Representações	02
Aguardando decisão de Mandado de Segurança ajuizado perante o C. TST	22

### **VICE - PRESIDÊNCIA JUDICIAL**

O Excelentíssimo Senhor Vice - Presidente Judicial deste Tribunal participou das sessões de julgamento da Seção Especializada em Dissídios Coletivos e Individuais de Competência Originária, e exerceu outras funções que lhe foram delegadas, de comum acordo, pela Presidência do Tribunal.

### **CORREGEDORIA REGIONAL**

#### **CORREIÇÕES PERIÓDICAS E ORDINÁRIAS**

O Exmo. Sr. CARLOS FRANCISCO BERARDO, Juiz Corregedor Regional, realizou 163 correções periódicas ordinárias: 79 nas Varas do Trabalho da Sede, 62 nas Varas do Trabalho de Fora da Sede, 01 no Serviço de Distribuição dos Feitos do Sede, 16 nos Serviços de Distribuição dos Feitos de Fora da Sede, 01 no Setor de Protocolo Geral, 01 na Central de Mandados da Sede e 03 nas Centrais de Mandados Fora da Sede.

#### **CORREIÇÕES PARCIAIS**

Foram ajuizados 498 pedidos de correção parcial, que somados aos 04 pendentes de exercícios anteriores, resultaram em 502, sendo decididos 489, restando 13 para o exercício seguinte.

### NORMAS BAIXADAS

#### COMUNICADOS

CR-01/2003, de 08/01/2003, publicado no DOE de 10/01/2003 - Comunica que os Boletins Estatísticos em atraso deverão ser remetidos à Corregedoria, bem como ao Setor competente, no prazo improrrogável de 05 (cinco) dias, sob pena de responsabilidade funcional dos respectivos Diretores.

CR-02/2003, de 14/01/2003, publicado no DOE de 22/01/2003 - Comunica que, em face da revogação do Provimento GP/CR 01/02, não será mais necessário informar, no Boletim Estatístico, os valores relativos a FGTS.

CR-03/2003, de 28/01/2003, publicado no DOE de 29/01/2003 - Comunica que o Boletim Estatístico relativo ao mês de dezembro/2002 deverá ser remetido à Corregedoria, bem como ao Setor competente, no prazo improrrogável de 05 (cinco) dias, sob pena de responsabilidade funcional dos respectivos Diretores.

CR-04/2003, de 05/03/2003, publicado no DOE de 10/03/2003 - Comunica a republicação, em 26/02/2003, no Diário da Justiça, do Provimento nº 9/2002, da Corregedoria-Geral da Justiça do Trabalho, devido a erro material.

CR-05/2002, de 19/03/2003, não publicado no DOE - Comunica que os prazos informados no "Quadro IV - PRAZOS MÉDIOS" do Boletim Estatístico Mensal das Varas do Trabalho devem ser expressos em número inteiro.

CR-06/2003, de 22/04/2003, publicado no DOE de 25/04/2003 - Comunica o inteiro teor do Ato nº 144, de 10.04.03, do DD. Ministro Presidente do Tribunal Superior do Trabalho, Dr. FRANCISCO FAUSTO PAULA DE MEDEIROS, publicado no Diário da Justiça do dia 14.04.03.

CR-07/2003, publicado no DOE de 06/05/2003 - Leva ao conhecimento do público em geral Comunicados da Corregedoria-Geral da Justiça do Estado de São Paulo, referentes a roubo, furto e extravio de selos de autenticidade.

CR-08/2003, de 27/06/03, publicado no DOE de 03/07/2003 - Comunica o inteiro teor da correspondência recebida da Sra. Gisela Gorovitz, Tradutora Pública e Intérprete Comercial do Idioma Francês.

CR-09/2003, de 30/06/2003. publicado no DOE de 08/07/2003 - Comunica o inteiro teor do Ofício Circular SECG nº 13/03, oriundo da Corregedoria-Geral da Justiça do Trabalho, assinado pelo MM. Ministro Ronaldo Leal, encaminhado à Presidência deste Regional.

CR-10/2003, publicado no DOE de 21/07/2003 (Adm.) e de 22/07/2003 (Jud.) - Faz saber que fica suspensa a realização de Correções Ordinárias, até ulterior deliberação, que será publicada, enquanto perdurar a greve deflagrada pelos servidores públicos federais.

CR-11/2003, de 18/06/2003, publicado no DOE de 21/07/2003 (Adm.) e de 22/07/2003 (Jud.) - Comunica que o Provimento CR-66/03 foi suspenso por ato da própria Corregedoria, através da Resolução CR-26/03 e não por ato da Presidência.

CR-12/2003, de 29/07/2003, publicado no DOE de 01/08/2003 - Faz saber que a D. Juíza Patrícia de Almeida Ramos, em exercício na MM. 20ª Vara do Trabalho de São Paulo, informou a esta Corregedoria que, mediante grave ameaça a sua integridade física, foram roubados, em 25/07/03, seu veículo com diversos haveres e equipamentos, além de 13 (treze) processos da referida Vara.

CR-13/2003, publicado no DOE de 02/09/2003 - Leva ao conhecimento do público em geral Comunicados da Corregedoria-Geral da Justiça do Estado de São Paulo, referentes a roubo, furto e extravio de selos de autenticidade.

CR-14/2003, de 08/09/2003, publicado no DOE de 12/09/2003 (Jud.) e de 15/09/2003 (Adm.) - Comunica os termos da Portaria nº 248, de 03.08.2000, do DD. Ministro de Estado da Fazenda, publicada do D.O.U. de 07/08/2000.

CR-15/2003, de 23/09/2003, publicado no DOE de 07/10/2003 - Tornado sem efeito no dia 09/01/2004, pelo Ofício Circular CR-88/2004, encaminhado a todos os Juízes de 1ª Instância - Comunica o inteiro teor do Provimento 03/2003, da Corregedoria-Geral da Justiça do Trabalho, publicado no Diário da Justiça do dia 26/09/2003.

CR-16/2003, de 08/10/2003, publicado no DOE de 17/10/2003 - Comunica, nos termos do Ofício Circular SECG nº 25/2003 da Corregedoria-Geral da Justiça do Trabalho, o demonstrativo de utilização do Sistema BACEN JUD pelos TRTs, enviado àquela Corregedoria pelo Banco Central do Brasil.

CR-17/2003, de 11/11/2003, publicado no DOE de 13/11/2003 - Comunica que o alvará de levantamento deverá conter, no campo destinado ao preenchimento da importância a ser levantada, apenas o valor original do depósito, nos termos do art. 5º, § 2º, do Provimento CGJT nº 2/2003, já que os juros e a correção monetária relativos à atualização serão calculados pelo banco depositário.

CR-18/2003, de 27/11/2003, publicado nos DOEs de 02, 03 e 04/12/2003 - Comunica a republicação, em 17/10/2003, no Diário da Justiça, do Provimento nº 4/2003, da Corregedoria-Geral da Justiça do Trabalho, que aprova novos modelos dos Boletins Estatísticos das Varas do Trabalho e dos Foros Trabalhistas, em vigor a partir de 1º de janeiro de 2004, entre outras orientações.

CR-19/2003, de 29/11/2003, publicado no DOE de 05/12/2003 - Faz saber que o MM. Juiz NELSON HENRIQUE REZENDE PEREIRA, em exercício na MM. 59ª Vara do Trabalho de São Paulo, informou a esta Corregedoria o furto de 4 (quatro) processos da referida Vara.

GP/CR-01/2003, de 13/05/2003, publicado no DOE de 16/05/2003 - Comunica o inteiro teor da Portaria nº 515, de 07/05/2003, do DD. Ministro de Estado da Previdência Social, Dr. RICARDO BERZOINI, publicada do Diário da Justiça do dia 08/05/2003.

GP/CR-02/2003, de 11/06/2003, publicado no DOE de 16/06/2003 - Comunica que, em cumprimento ao que dispõe o Provimento nº 6/2002, do C. TST, serão

implementadas, a partir desta data, alterações Sistema de Acompanhamento Processual em 1ª Instância (SAP1), que tornarão obrigatória a digitação do número único para todos os processos distribuídos e/ou autuados após 01/01/2002.

GP/CR-03/2003, de 10/09/2003, publicado no DOE de 15/09/03 (Adm.) e de 16.09.03 (Jud.) - Comunica que, a partir de 17/09/2003, o sistema de acompanhamento de processos (SAP1) rejeitará os lançamentos, não sendo mais aceitos, para os processos distribuídos a partir de 1º de janeiro de 2002, petições e quaisquer outros documentos identificados sob a numeração antiga, devendo-se neles constar apenas a respectiva numeração única do processo.

GP/CR-04/2003, de 22/09/03, publicado no DOE de 25/09/2003 (Adm.) e de 26/09/2003 (Jud.) - Tornado sem efeito pelo Comunicado GP/CR-05/2003 - Comunica o inteiro teor do Provimento nº 02/2003 da Corregedoria-Geral da Justiça do Trabalho, publicado do Diário da Justiça do dia 17/09/2003.

GP/CR-05/2003, de 11/11/03, publicado no DOE de 18/11/2003 - Comunica o inteiro teor do Provimento nº 02/2003 da Corregedoria-Geral da Justiça do Trabalho, republicado do Diário da Justiça do dia 24/10/2003, em virtude de incorreções.

GP/CR-06/2003, de 15/12/03, publicado no DOE de 17/12/2003 - Comunica que deverá ser realizada a contagem física dos processos informados nos itens a seguir do novo Modelo do Boletim Estatístico, de acordo com situação existente no último dia do mês de dezembro/2003.

## RECOMENDAÇÕES

CR-25/2003, de 23/05/2003, publicada no DOE de 30/05/2003 - Recomenda a observância do art. 7º do Provimento CR-51/2000 e a redobrada atenção no atendimento.

CR-26/2003, de 03/06/2003, publicada no DOE de 05/06/2003 - Recomenda que os Srs. Diretores de Secretaria observem, com rigor, a data-limite fixada na Resolução CR-17/98 (décimo dia útil), para o encaminhamento dos Boletins Estatísticos a este Tribunal Regional.

CR-27/2003, de 24/06/2003, publicada no DOE de 27/06/2003 - Recomenda que os Srs. Diretores de Secretaria observem, rigorosamente, as determinações contidas no Provimento CR-62/01.

CR-28/2003, de, 11/11/2003 publicada no DOE de 13/11/2003 - Recomenda que os Exmos. Srs. Juízes observem as orientações transcritas no item I dos considerando, devendo ser adotadas as medidas processuais cabíveis, para que sejam atingidos os objetivos estabelecidos pelo Corregedor-Geral.

CR-29/2003, de 01/12/2003, publicada no DOE de 09/12/2003 (Jud.) e de 10/12/2003 (Adm.) - Recomenda aos Exmos. Srs. Juízes das Varas do Trabalho deste Regional que, quando ocorrer a nomeação de perito para apuração de valores, em processos cuja complexidade não enseja simples cálculos aritméticos, seja essa nomeação feita, tanto quanto possível, em pessoas que tenham seus registros nos seus competentes Conselhos Regionais.

GP/CR-04/2003, de 17/09/2003, publicada no DOE de 23/09/2003 (Adm.) e de 26/09/2003 (Jud.) - Recomendamos aos Exmos. Srs. Juízes e servidores que divulguem e

orientem os jurisdicionados a obterem, via internet, as informações cadastrais das empresas registradas na Junta Comercial do Estado de São Paulo, através do site da Imprensa Oficial do Estado de São Paulo – IMESP.

GP/CR-05/2003, de 30/09/2003, publicada no DOE de 03/10/2003 - Recomendam aos Exmos. Srs. Juízes de 1ª e 2ª Instâncias que dêem preferência à instrução e ao julgamento dos processos em que figurem como parte dirigentes sindicais demitidos.

GP/CR-06/2003, de 09/10/2003, publicada no DOE de 13/10/2003 - Recomendações para as Varas do Trabalho relativas ao modelo único de guia de depósito.

GP/CR-07/2003, de 14/11/2003, publicada no DOE de 28/11/03 (Adm.) e de 02/12/2003 (Jud.) - Recomendam aos Exmos. Srs. Juízes de 1ª e 2ª Instâncias, que atentem para o teor dos artigos 297 do Código Penal e 40 do Código de Processo Penal.

### PROVIMENTOS

CR-65/2003, de 07/01/2003, publicado no DOE de 14/01/2003 - Elimina a necessidade de fazer constar o dia da semana nos termos e certidões.

CR-66/2003, de 02/07/2003, publicado no DOE de 08/07/2003 – suspenso pela Resolução CR-26/2003 - Dispõe sobre o intervalo mínimo de 20 minutos para as audiências; horário de atendimento e dá outras providências.

GP/CR-01/2003, de 03/04/2003, publicado no DOE de 11/04/2003 – revogado pelo Prov. GP/CR-02/03 - Regulamenta o Protocolo Integrado no âmbito da Justiça do Trabalho (TRT da 2ª Região) e exclui desse sistema as petições e documentos relativos aos processos do Tribunal Superior do Trabalho.

GP/CR-02/2003, de 10/10/2003, publicado no DOE de 16/10/2003 (Adm.) e de 17/10/2003 (Jud.) - Regulamenta o Protocolo Integrado no âmbito da Justiça do Trabalho (TRT da 2ª Região) e exclui desse sistema as petições e documentos relativos aos processos do Tribunal Superior do Trabalho.

GP/CR-03/2003, de 19/11/2003, publicado no DOE de 21/11/2003 - Regula a tramitação de ações que, por circunstâncias especiais, têm preferência no julgamento e demais atos processuais.

### PORTARIAS

CR-01/2003, de 21/01/2003, publicada no DOE de 23/01/2003 (Adm.) e de 24/01/2003 (Adm. e Jud.) - Suspende o expediente do Fórum de São Vicente na data de 21/01/2003, bem assim, a distribuição de feitos e a contagem dos prazos judiciais nas Secretarias das Varas.

GP/CR-02/2003, de 10/02/2003, publicada no DOE de 14/02/2003 - Suspende o atendimento ao público da 19ª Vara do Trabalho de São Paulo na data de 07/02/2003, bem assim, a contagem dos prazos judiciais na Secretaria da mesma.

GP/CR-03/2003, de 11/02/2003, publicada no DOE de 14/02/2003 - Suspende o atendimento ao público do Fórum da Av. Rio Branco, na data de 11/02/2003, bem assim, a contagem dos prazos judiciais nas Secretarias das Varas.



GP/CR-04/2003, de 13/02/2003, publicada no DOE de 14/02/2003 - Antecipa o horário de fechamento do Fórum da Comarca de Diadema para as 17h00, nos dias 19, 20 e 21 de fevereiro de 2003.

GP/CR-05/2003, de 11/03/2003, publicada no DOE de 14/03/2003 - Suspende o expediente da Vara do Trabalho de Franco da Rocha, compreendendo o atendimento ao público, a distribuição dos feitos e a contagem dos prazos judiciais no período de 24 a 28/03/2003.

GP/CR-06/2003, de 22/04/2003, publicada no DOE de 25/04/2003 - Suspende o expediente do Fórum de Itapeverica da Serra no dia 09/05/2003, bem assim a distribuição dos feitos e a contagem dos prazos judiciais nas Secretarias das Varas.

GP/CR-07/2003, de 29/04/2003, publicada no DOE de 06/05/2003 - Suspende o atendimento ao público e o expediente do Fórum de Santo André, bem assim a distribuição de feitos e a contagem dos prazos judiciais nas Secretarias das Varas.

GP/CR-08/2003, de 09/05/2003, publicada no DOE de 16/05/2003 - Suspende o atendimento ao público, o expediente, a distribuição dos feitos, as audiências e a contagem dos prazos judiciais no período de 29/05/2003 a 03/06/2003, no Fórum de Ferraz de Vasconcelos.

GP/CR-09/2003, de 11/09/2003, publicada no DOE de 15/09/2003 (Adm.) e de 16/09/2003 (Jud.) – cessados os efeitos pela Portaria GP/CR-10/2003. Suspende a contagem dos prazos judiciais nas intimações, citações e demais expedientes efetuados via correio, no âmbito da jurisdição da 2ª Região da Justiça do Trabalho, a partir de 11 de setembro de 2003, até ulterior deliberação, a ser comunicada por este Regional, após o término do movimento paredista, mediante Portaria.

GP/CR-10/2003, de 19/09/2003, publicada no DOE de 22/09/2003 (Adm.) e de 23/09/2003 (Jud.) - Cessa os efeitos da Portaria GP/CR nº 09/2003, a partir de 22 de setembro de 2003, tendo em vista o término do movimento paredista dos Correios.

GP/CR-11/2003, de 24/10/2003, publicada no DOE de 29/10/2003 (Adm.) e de 31/10/2003 (Jud.) - Mantém suspensas as atividades judiciárias e administrativas nos órgãos da Justiça do Trabalho da 2ª Região no dia 27 de outubro de 2003, em comemoração ao Dia do Servidor Público, tornando sem efeito as Portarias GP nº 36/2003 e GP nº 32/2002, no tocante ao dia 28 de outubro de 2003, para que haja expediente nessa data.

GP/CR-12/2003, de 01/12/2003, publicada no DOE de 09/12/2003 - Institui Grupo de Trabalho visando coordenar a implantação do sistema de envio e boletins estatísticos das Varas e Fóruns Trabalhistas da 2ª Região, bem como fazer cumprir os prazos estabelecidos pelo Provimento nº CGJT 04/03.

## RESOLUÇÃO

CR-26/2003, de 15/07/2003, publicada no DOE de 15/07/2003 (Adm.) e de 18/07/2003 (Jud.) - Resolve suspender a vigência do Provimento CR nº 66/2003, até ulterior deliberação.

O movimento registrado, por esta Corregedoria, em 2003 está sintetizado nos quadros que seguem:

<i>CORREIÇÕES PARCIAS:</i>	
Saldo do ano anterior	04
Autuadas no ano	498
Total a decidir	502
Decididas no ano	489
Saldo para 2004	13
<i>REPRESENTAÇÕES:</i>	
Saldo do ano anterior	03
Autuadas no ano	34
Total a decidir	37
Decididas no ano	31
Saldo para 2004	06
<i>EXPEDIENTES</i>	
Saldo do ano anterior	25
Autuados no ano	540
Total a decidir	565
Decididos no ano	495
Saldo para 2004	70
<i>VITALICIEDADES</i>	
Saldo do ano anterior	01
Autuadas no ano	01
Total a decidir	02
Decididas no ano	02
Saldo para 2004	0

## **DIRETORIA GERAL DE COORDENAÇÃO JUDICIÁRIA**

À Diretoria Geral de Coordenação Judiciária, diretamente subordinada à Presidência deste Tribunal, juntamente com seus órgãos auxiliares desenvolveram variadas atividades em suas diferentes esferas de competência, como passo a expor:

### **MOVIMENTO PROCESSUAL DA SEGUNDA INSTÂNCIA**

Os 29.099 processos remanescentes de 2002, somados aos 110.407 autuados durante o exercício, resultaram em 139.506 feitos em tramitação neste Tribunal. Destes, 1.414 foram arquivados e 60.257 decididos, remanescendo o resíduo de 77.835 para o próximo ano.

Maiores detalhes poderão ser observados nos quadros, que registram o movimento processual ocorrido nesta Instância, inclusive quanto ao movimento havido no último decênio.

**MOVIMENTO GERAL DE PROCESSOS NA 2ª INSTÂNCIA**

ESPÉCIES	POR DECIDIR 2002	AUTUADOS 2003	TOTAL	DECIDIDOS 2003	ARQUIVADOS 2003	POR DECIDIR 2003
AÇÃO ANULATÓRIA	55	10	65	12	1	52
AÇÃO CIVIL PÚBLICA	2	0	2	0	0	2
AÇÃO DECLARATÓRIA	29	18	47	10	1	36
AÇÃO RESCISÓRIA	1.326	572	1.898	486	38	1.374
AGRAVO DE INSTRUMENTO	12	1	13	0	0	13
AGRAVO DE PETIÇÃO	1	0	1	0	0	1
AGRAVO REGIMENTAL*	20	162	182	182	0	0
ARG.DE INCONSTITUCIONALIDADE	6	0	6	1	0	5
CONFLITO DE COMPETÊNCIA	50	22	72	22	2	48
DIS. COLETIVO (ECON./JUR.)	257	128	385	115	18	252
DIS. COLETIVO (GREVE)	74	135	209	89	15	105
EXCEÇÃO DE INCOMPETÊNCIA	2	0	2	0	0	2
EXCEÇÃO DE SUSPEIÇÃO	6	7	13	1	0	12
"HABEAS CORPUS"	23	66	89	62	0	27
"HABEAS DATA"	6	0	6	0	0	6
IMPUG. AO VALOR DA CAUSA	10	1	11	0	0	11
IMPUG. JUIZ CLAS. 1ª INST.	18	0	18	5	0	13
INCIDENTE DE FALSIDADE	1	0	1	0	0	1
INCIDENTE DE UNIF. DE JURISP.	1	0	1	0	0	1
MANDADO DE INJUNÇÃO	1	0	1	0	0	1
MANDADO DE SEGURANÇA	2.863	3.018	5.881	1.735	318	3.828
MANDADO DE SEG. COLETIVO	1	0	1	0	0	1
MEDIDA CAUTELAR	448	120	568	43	31	494
PEDIDO REVISIONAL*	0	0	0	0	0	0
PROTESTO JUDICIAL	212	0	212	0	12	200
OUTROS	135	76	211	11	31	169
<b>TOTAL - COMP. ORIGINÁRIA</b>	<b>5.559</b>	<b>4.336</b>	<b>9.895</b>	<b>2.774</b>	<b>467</b>	<b>6.654</b>
AGRAVO INSTR./SUMARÍSSIMO	15	573	588	520	0	68
AGRAVO DE INSTRUMENTO	627	6.569	7.196	4.218	16	2.962
AGRAVO DE PETIÇÃO	3.400	13.543	16.943	8.784	86	8.073
MEDIDA CAUTELAR	6	35	41	25	0	16
RECURSO "EX-OFFICIO"	258	2.065	2.323	682	4	1.637
RECURSO ORDINÁRIO	18.845	75.917	94.762	36.508	832	57.422
RECURSO ORD./SUMARÍSSIMO	389	7.369	7.758	6.746	9	1.003
<b>TOTAL - REC. TRAT. ORDINÁRIO</b>	<b>23.540</b>	<b>106.071</b>	<b>129.611</b>	<b>57.483</b>	<b>947</b>	<b>71.181</b>
<b>TOTAL - MATÉRIA JUDICIÁRIA</b>	<b>29.099</b>	<b>110.407</b>	<b>139.506</b>	<b>60.257</b>	<b>1.414</b>	<b>77.835</b>

\*Saldo corrigido.

**MOVIMENTO PROCESSUAL**

AUTUAÇÃO	Processos
Processos pendentes de autuação em 2002	31.827
Processos recebidos em 2003	82.968
Total a autuar	114.795
Autuados em 2003	110.407
Processos pendentes de autuação p/ 2004	4.388
<b>PROCURADORIA</b>	
Saldo de processos no Ministério Público	5.443
Processos remetidos p/ o Ministério Público	101.013
Processos no Ministério Público	106.456
Processos devolvidos do Ministério Público	72.798
Saldo no Ministério Público	33.658
<b>DISTRIBUIÇÃO</b>	
Processos pendentes de distribuição	1.484
Processos distribuídos	92.925
Processos pendentes de distribuição p/ 2004	5.164

**PROCESSOS AUTUADOS**

I - MATÉRIA DE COMPETÊNCIA ORIGINÁRIA	
AÇÃO ANULATÓRIA	10
AÇÃO DECLARATÓRIA	18
AÇÃO RESCISÓRIA	572
AGRAVO DE INSTRUMENTO	1
AGRAVO REGIMENTAL	162
CONFLITO DE COMPETÊNCIA	22
DISSÍDIO COLETIVO (ECON./JURÍDICO)	128
DISSÍDIO COLETIVO (GREVE)	135
EXCEÇÃO DE SUSPEIÇÃO	7
"HABEAS CORPUS"	66
IMPUGNAÇÃO AO VALOR DA CAUSA	1
MANDADO DE SEGURANÇA	3.018
MEDIDA CAUTELAR	120
OUTROS	76
SUBTOTAL	4.336
II - RECURSOS DE TRATAMENTO ORDINÁRIO	
AGRAVO DE INSTRUMENTO	573
AGRAVO DE INSTRUMENTO - SUMARÍSSIMO	6.569
AGRAVO DE PETIÇÃO	13.543
MEDIDA CAUTELAR	35
RECURSO "EX-OFFICIO"	2.065
RECURSO ORDINÁRIO	75.917
RECURSO ORDINÁRIO - SUMARÍSSIMO	7.369
SUBTOTAL	106.071
<b>TOTAL</b>	<b>110.407</b>

**PROCESSOS AUTUADOS NA 2ª INSTÂNCIA**

**MATÉRIA DE COMPETÊNCIA ORIGINÁRIA**

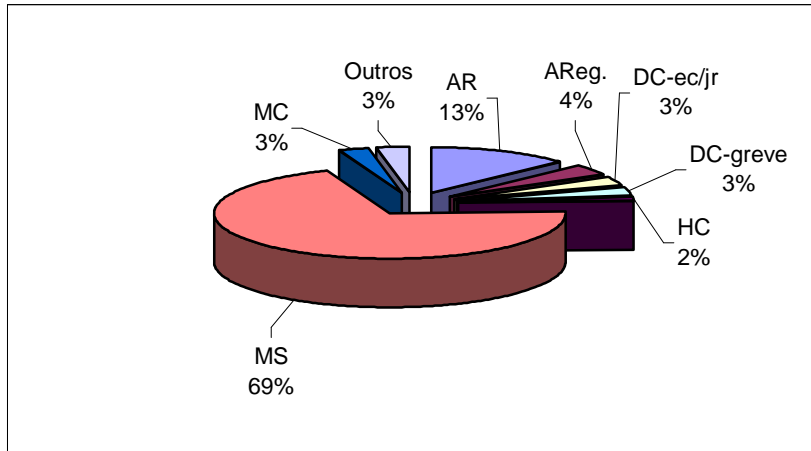

RECURSOS DE TRATAMENTO ORDINÁRIO

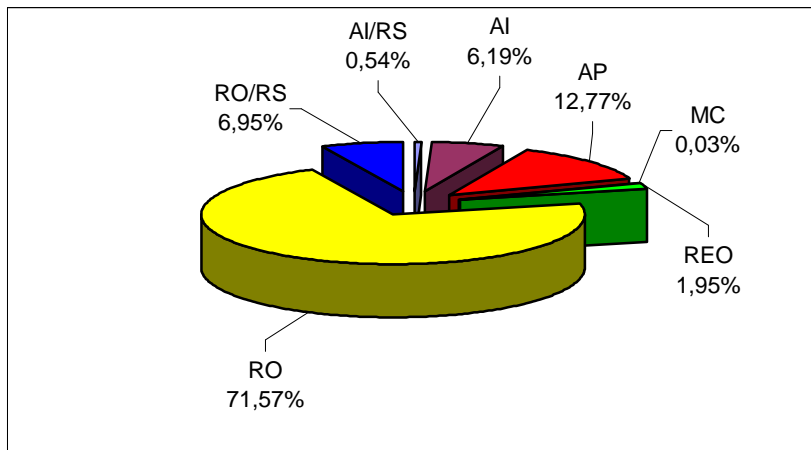

PROCESSOS DISTRIBUÍDOS

I - MATÉRIA DE COMPETÊNCIA ORIGINÁRIA	
AÇÃO ANULATÓRIA	64
AÇÃO DECLARATÓRIA	60
AÇÃO RESCISÓRIA	562
AGRAVO REGIMENTAL	215
ARGUIÇÃO DE INCONSTITUCIONALIDADE	2
CONFLITO DE COMPETÊNCIA	25
DISSÍDIO COLETIVO – ECON./JUR.	456
DISSÍDIO COLETIVO – GREVE	171
EXCEÇÃO DE SUSPEIÇÃO	10
“HABEAS CORPUS”	69
MANDADO DE SEGURANÇA	3.040
MEDIDA CAUTELAR	184
OUTROS	43
<b>SUBTOTAL</b>	<b>4.901</b>
II - RECURSOS DE TRATAMENTO ORDINÁRIO	
AGRAVO DE INSTRUMENTO	5.089
AGRAVO DE PETIÇÃO	9.275
MEDIDA CAUTELAR	25
RECURSO “EX-OFFICIO”	908
RECURSO ORDINÁRIO	50.682
RECURSO ORDINÁRIO – SUMARÍSSIMO	7.334
<b>SUBTOTAL</b>	<b>73.313</b>
EMBARGOS	14.711
<b>TOTAL</b>	<b>92.925</b>

**PROCESSOS DISTRIBUÍDOS NA 2ª INSTÂNCIA**

**MATÉRIA DE COMPETÊNCIA ORIGINÁRIA**

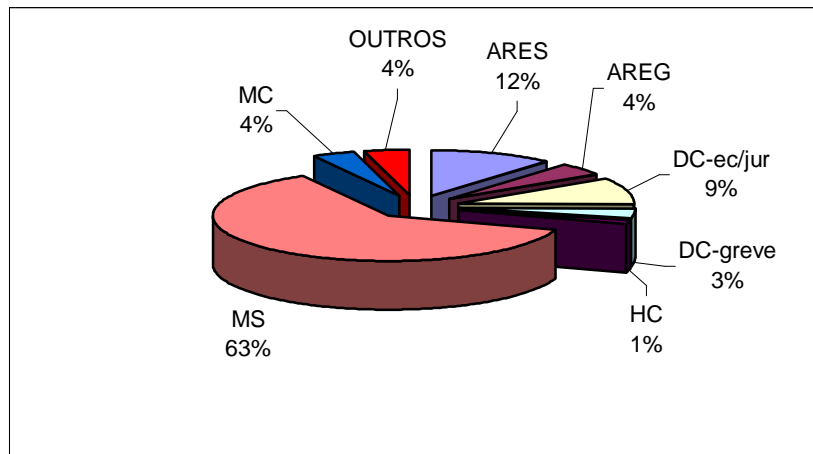

RECURSOS DE TRATAMENTO ORDINÁRIO

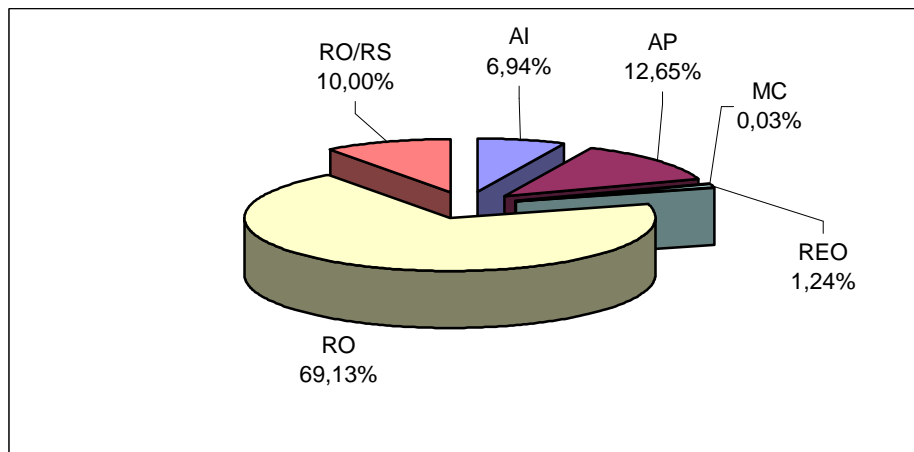

PROCESSOS JULGADOS



I - MATÉRIA DE COMPETÊNCIA ORIGINÁRIA	
AÇÃO ANULATÓRIA	12
AÇÃO DECLARATÓRIA	10
AÇÃO RESCISÓRIA	486
AGRAVO REGIMENTAL	182
ARGUIÇÃO DE CONSTITUCIONALIDADE	1
CONFLITO DE COMPETÊNCIA	22
DISSÍDIO COLETIVO (ECON./JURÍDICO)	115
DISSÍDIO COLETIVO (GREVE)	89
EXCEÇÃO DE SUSPEIÇÃO	1
"HABEAS CORPUS"	62
MANDADO DE SEGURANÇA	1.735
MEDIDA CAUTELAR	43
OUTROS	16
SUBTOTAL	2.774
II - RECURSOS DE TRATAMENTO ORDINÁRIO	
AGRAVO DE INSTRUMENTO	520
AGRAVO DE INSTRUMENTO – SUMARÍSSIMO	4.218
AGRAVO DE PETIÇÃO	8.784
MEDIDA CAUTELAR	25
RECURSO "EX-OFFICIO"	682
RECURSO ORDINÁRIO	36.508
RECURSO ORDINÁRIO – SUMARÍSSIMO	6.746
SUBTOTAL	57.483
<b>TOTAL</b>	<b>60.257</b>

**PROCESSOS JULGADOS NA 2ª INSTÂNCIA**

### MATÉRIA DE COMPETÊNCIA ORIGINÁRIA

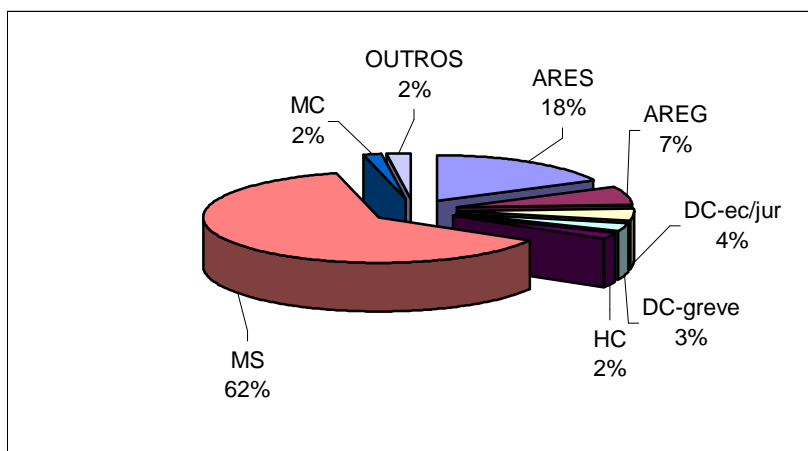

### RECURSOS DE TRATAMENTO ORDINÁRIO

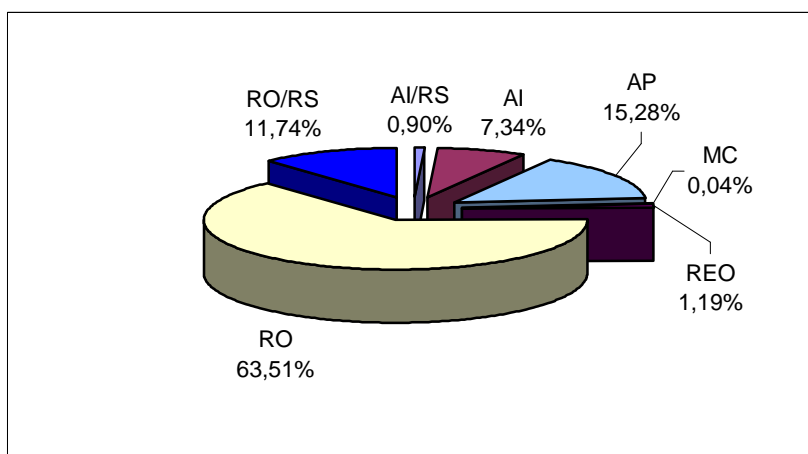

### PROCESSOS ARQUIVADOS

I - MATÉRIA DE COMPETÊNCIA ORIGINÁRIA	
AÇÃO ANULATÓRIA	1
AÇÃO DECLARATÓRIA	1
AÇÃO RESCISÓRIA	38
CONFLITO DE COMPETÊNCIA	2
DISSÍDIO COLETIVO (ECON./JURÍDICO)	18
DISSÍDIO COLETIVO (GREVE)	15
MANDADO DE SEGURANÇA	318
MEDIDA CAUTELAR	31
PROTESTO JUDICIAL	12
OUTROS	31
SUBTOTAL	467
II - RECURSOS DE TRATAMENTO ORDINÁRIO	
AGRAVO DE INSTRUMENTO	16
AGRAVO DE PETIÇÃO	86
RECURSO "EX-OFFICIO"	4
RECURSO ORDINÁRIO	832
RECURSO ORDINÁRIO – SUMARÍSSIMO	9
SUBTOTAL	947
<b>TOTAL</b>	<b>1.414</b>

**PROCESSOS ARQUIVADOS NA 2ª INSTÂNCIA**

MATÉRIA DE COMPETÊNCIA ORIGINÁRIA

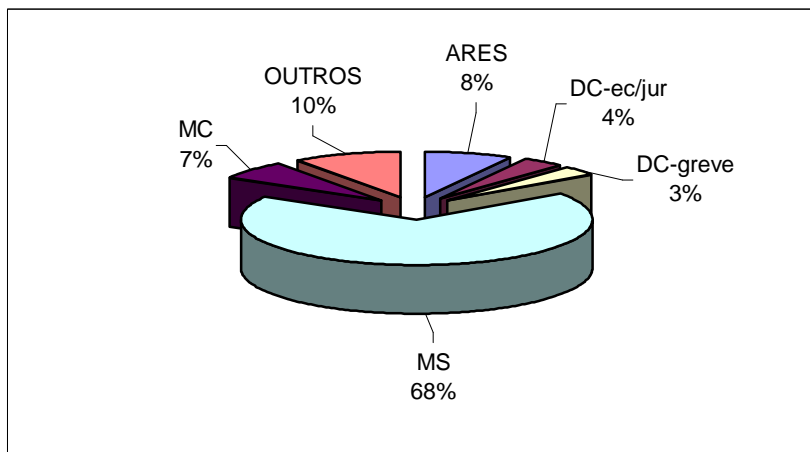

RECURSOS DE TRATAMENTO ORDINÁRIO

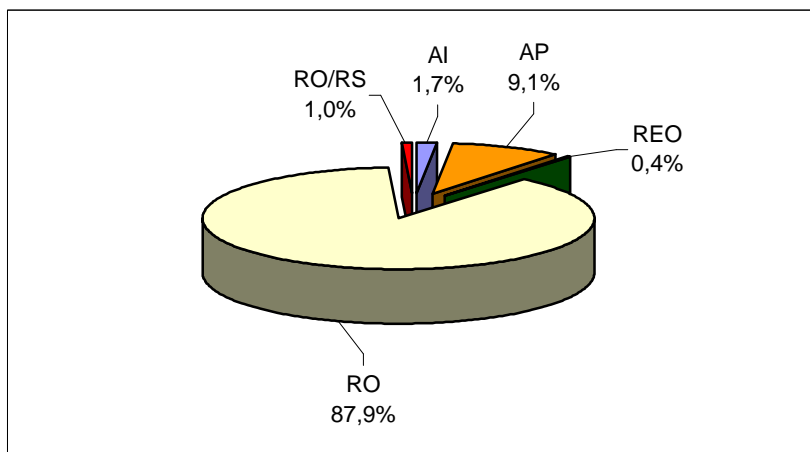

PROCESSOS JULGADOS - I

<i>A) MATÉRIA DE COMPETÊNCIA ORIGINÁRIA DO TRIBUNAL</i>	
<i>- AÇÃO ANULATÓRIA</i>	
Procedente	1
Procedente em parte	2
Improcedente	2
Incompetente	2
Extinto	5
<b>Total</b>	<b>12</b>
<i>- AÇÃO DECLARATÓRIA</i>	
Procedente em parte	2
Improcedente	2
Homologado	1
Extinto	4
Indeferido	1
<b>Total</b>	<b>10</b>
<i>- AÇÃO RESCISÓRIA</i>	
Procedente	40
Procedente em parte	11
Improcedente	307
Homologado	1
Extinto	105
Indeferido	22
<b>Total</b>	<b>486</b>
<i>- AGRAVO REGIMENTAL</i>	
Procedente	18
Procedente em parte	1
Improcedente	137
Não conhecido	18
Prejudicado	7
Indeferido	1
<b>Total</b>	<b>182</b>

**PROCESSOS JULGADOS - II**

- ARGUIÇÃO DE INCONSTITUCIONALIDADE	
Extinto	01
<b>Total</b>	<b>01</b>
- CONFLITO DE COMPETÊNCIA	
Procedente	9
Procedente em parte	1
Improcedente	3
Não conhecido	6
Extinto	1
Indeferido	2
<b>Total</b>	<b>22</b>
- DISSÍDIO COLETIVO - ECON./JURÍDICO	
Procedente	4
Procedente em parte	44
Homologado	29
Homologado em parte	7
Extinto	29
Prejudicado	2
<b>Total</b>	<b>115</b>
- DISSÍDIO COLETIVO - GREVE	
Procedente	12
Procedente em parte	20
Improcedente	6
Homologado	37
Homologado em parte	2
Extinto	10
Prejudicado	2
<b>Total</b>	<b>89</b>
- EXCEÇÃO DE SUSPEIÇÃO	
Não conhecido	1
<b>Total</b>	<b>1</b>

**PROCESSOS JULGADOS - III**

- "HABEAS CORPUS"	
Procedente	38
Improcedente	17
Extinto	7
<b>Total</b>	<b>62</b>
- MANDADO DE SEGURANÇA	
Procedente	316
Procedente em parte	70
Improcedente	776
Homologado	2
Não conhecido	2
Desistência	1
Extinto	414
Indeferido	154
<b>Total</b>	<b>1.735</b>
- MEDIDA CAUTELAR	
Improcedente	25
Não conhecido	1
Extinto	9
Indeferido	8
<b>Total</b>	<b>43</b>
- OUTROS	
Procedente	3
Improcedente	6
Indeferido	5
Não conhecido	2
<b>Total</b>	<b>16</b>
<b>TOTAIS JULGADOS - MATÉRIA DE COMPETÊNCIA ORIGINÁRIA</b>	<b>2.774</b>

**PROCESSOS JULGADOS - IV**

<i>B) RECURSOS DE TRATAMENTO ORDINÁRIO</i>	
<i>- AGRAVO DE INSTRUMENTO</i>	
Provido	195
Provido em parte	69
Não provido	3.546
Não conhecido	912
Anulado	2
Indeferido	15
<b>Total</b>	<b>4.738</b>
<i>- AGRAVO DE PETIÇÃO</i>	
Provido	1.188
Provido em parte	1.227
Não provido	5.156
Não conhecido	1.183
Prejudicado	9
Indeferido	21
<b>Total</b>	<b>8.784</b>
<i>- MEDIDA CAUTELAR</i>	
Procedente	2
Procedente em parte	1
Improcedente	22
<b>Total</b>	<b>25</b>
<i>- RECURSO "EX-OFFICIO"</i>	
Provido	91
Provido em parte	139
Não provido	445
Não conhecido	5
Prejudicado	2
<b>Total</b>	<b>682</b>

**PROCESSOS JULGADOS - V**



- <i>RECURSO ORDINÁRIO</i>	
Provido	3.653
Provido em parte	10.567
Não provido	19.623
Não conhecido	2.537
Extinto	7
Prejudicado	115
Indeferido	6
<b>Total</b>	<b>36.508</b>
- <i>RECURSO ORDINÁRIO – SUMARÍSSIMO</i>	
Provido	1.403
Provido em parte	1.339
Não provido	3.638
Não conhecido	235
Rejeitado	3
Anulado	68
Extinto	55
Prejudicado	2
Indeferido	3
<b>Total</b>	<b>6.746</b>
<b>TOTAL DE JULGADOS - RECURSOS DE TRATAMENTO ORDINÁRIO</b>	<b>57.483</b>
<b>TOTAL GERAL</b>	<b>60.257</b>

**MOVIMENTO GERAL DE PROCESSOS DO T.R.T. - 1993 A 2003**

	SALDO EM 1993	83.638
Autuados	em 1994	53.010
Julgados	em 1994	62.409
Arquivados	em 1994	2.540
	SALDO EM 1994	71.699
Autuados	em 1995	53.162
Julgados	em 1995	57.630
Arquivados	em 1995	1.763
	SALDO EM 1995	65.468
Autuados	em 1996	53.680
Julgados	em 1996	55.098
Arquivados	em 1996	2.494
	SALDO EM 1996	61.556
Autuados	em 1997	52.157
Julgados	em 1997	68.163
Arquivados	em 1997	1.961
	SALDO EM 1997	*43.630
Autuados	em 1998	62.744
Julgados	em 1998	56.043
Arquivados	em 1998	2.172
	SALDO EM 1998	*48.760
Autuados	em 1999	67.124
Julgados	em 1999	59.972
Arquivados	em 1999	2.703
	SALDO EM 1999	53.209
Autuados	em 2000	64.552
Julgados	em 2000	56.255
Arquivados	em 2000	2.813
	SALDO EM 2000	58.693
Autuados	em 2001	53.284
Julgados	em 2001	72.778
Arquivados	em 2001	1.817
	SALDO EM 2001	37.382
Autuados	em 2002	59.126
Julgados	em 2002	65.821
Arquivados	em 2002	1.554
	SALDO EM 2002	*29.099
Autuados	em 2003	110.407
Julgados	em 2003	60.257
Arquivados	em 2003	1.414
	SALDO EM 2003	77.835

\*Saldo corrigido.

**PROCESSOS AUTUADOS E SOLUCIONADOS NO T.R.T.**  
(Período: 1994 a 2003)

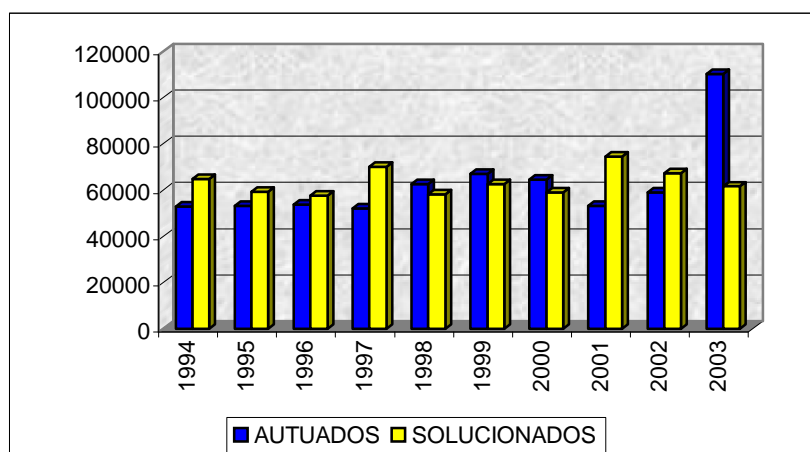

**SALDO DE PROCESSOS NO T.R.T.**  
(Período: 1994 a 2003)

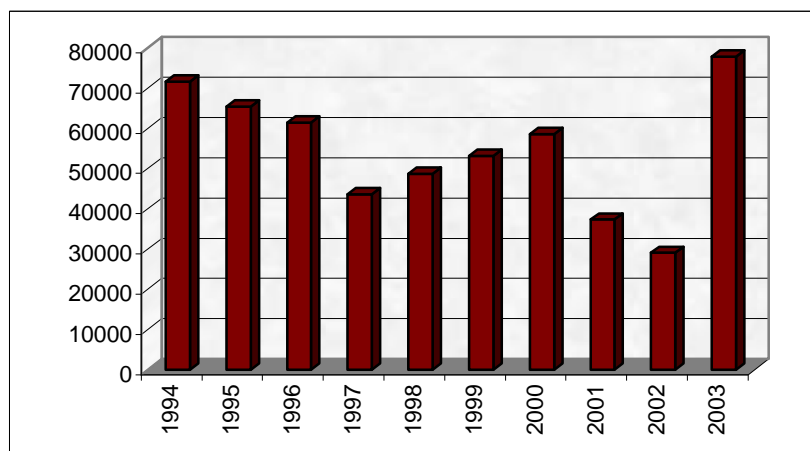

**NÚCLEO DE CONCILIAÇÃO EM SEGUNDA INSTÂNCIA**

No Tribunal do Trabalho da Segunda Região, observam-se os primeiros

resultados de um trabalho que combina modernidade com a valorização das pessoas de mais experiência.

Trata-se do Núcleo de Conciliação em Segunda Instância, instalado com o desafio de promover acordos entre empregados e empregadores.

Temos hoje mais de 30.000 (trinta mil) processos aguardando autuação e distribuição na Segunda Instância do nosso Tribunal, número que cresce para além da nossa capacidade de atender de forma célere.

A experiência, serenidade e cultura dos Senhores Juízes aposentados do Tribunal, são imprescindíveis à promoção do diálogo entre as partes, essência de toda conciliação.

Foi com esse espírito que encaminhamos aos Senhores Juízes togados, aposentados deste tribunal, uma carta-convite, para que os mesmos se manifestassem, indicando dias da semana e horários, quanto ao interesse em atuar, como conciliadores.

Após obtermos as respectivas respostas, procedemos à criação do Núcleo de Conciliação em Segunda Instância, mediante a edição do Provimento GP nº 08/2002, publicado a 15/10/02.

Seguiu-se, então, a regulamentação das atividades da comissão, bem como da operacionalização relativa à triagem, notificações, pauta de audiência e respectiva movimentação dos autos, através da publicação do Ato GP nº 07/2002, a 25/10/02.

A coordenação da comissão ficou a cargo de uma magistrada togada da ativa que, mediante portarias específicas (GP-J nº 502/02 e GP-J nº 507/02), foi designada pela presidência, com a atribuição de homologar as avenças alcançadas.

Os trabalhos se iniciaram a 06/11/2002 e, diariamente as audiências se realizam com a presença de dois Juízes Togados e da Juíza coordenadora da comissão.

A média de processos solucionados chega a aproximadamente 50% dos comparecimentos às audiências.

A manutenção dessa média, resulta na projeção de 6.000 (seis mil) processos solucionados, antes de submetidos ao segundo grau de jurisdição, o que imprime maior celeridade e economia processuais, tão essenciais nesse momento para a justiça.

Maiores detalhes, poderão ser observados nos quadros abaixo:

	AUDIÊNCIAS	ACORDOS
Janeiro	39	22
Fevereiro	162	56
Março	139	65
Abril	116	46
Maio	163	62
Junho	116	48
Julho	119	45
Agosto	74	28
Setembro	119	46
Outubro	135	52
Novembro	127	49
Dezembro	39	22
<b>TOTAL</b>	<b>1.348</b>	<b>541</b>

**SERVIÇO DE PROTOCOLO E INFORMAÇÕES PROCESSUAIS**

Petições protocoladas nos Setores de Protocolo	1.148.574
Movimentação do Posto Sede de Petições Recebidas de Outros Postos	159.813
Petições cadastradas no sistema informatizado	83.928
Pesquisas para obtenção do número do processo no TRT	28.393
Petições enviadas à Presidência para despacho	2.769
Informações relativas a petições apresentadas com dados errados ou incompletos	178
Ofícios Expedidos	130
Memorandos expedidos	82
Guias de expedição e remessas expedidas	1.379

**SERVIÇO DE RECEPÇÃO E PROCEDIMENTO  
RECURSAL**

SETOR DE EXPEDIENTE	
Processos com acórdãos publicados pelas C. Turmas aguardando interposição de Recursos	68.609
Processos enviados às Varas do Trabalho de origem com certidão de trânsito em julgado	53.056
Processos com Agravo de Instrumento na Instância Superior (autos apartados)	8.194
Acordo ou desistência	1.332
SETOR DE PROCESSAMENTO DE RECURSOS	
Recursos de Revista enviados para apreciação da Presidência	19.098
Processos recebidos da Presidência com despachos de Recurso de Revista	18.208
Denegados	13.936
Recebidos	4.272
Processos recebidos do C. Tribunal Superior do Trabalho	13.346

**SERVIÇO DE CERTIDÕES, TRASLADOS E ARQUIVO GERAL**

**SETOR DE CERTIDÕES, TRASLADOS E REPROGRAFIA**

Cartas de Sentença	671
Agravos de Instrumento Processados	12.301
Agravos de Instrumento enviados ao TST	12.608

**SETOR DE ARQUIVO GERAL**

Processos arquivados oriundos das V.T. da Sede	273.621
Processos findos de competência originária do Tribunal	715
Processos desarquivados restituídos às V. T. da Sede	12.641
Processos desarquivados remetidos para outros Setores	190
Processos vistos no balcão	50.662
Processos devolvidos de vistas no balcão	43.329
Processos retirados em carga	9.343
Processos devolvidos em carga	5.186
Processos devolvidos pelos diversos Setores do Tribunal	56
Outros	32

**SETOR DE ELIMINAÇÃO DE AUTOS FINDOS**

Processos Eliminados	420.358
Laudas Datilografadas	1.419
Remessa para Eliminação (dias)	06

**SERVIÇO DE DEPÓSITOS JUDICIAIS**

<b>MANDADOS DE REMOÇÃO/PENHORA E REMOÇÃO/OUTROS</b>	
Saldo de 2002	00
Recebidos/Distribuídos em 2003	1.708
Total a cumprir	1.708
Cumpridos em 2003	1.565
Devolvidos sem cumprimento	143
Acúmulo de recebidos não distribuídos	64
<b>DIAS ÚTEIS EM 2003</b>	<b>235</b>
<b>DILIGÊNCIAS REALIZADAS EM 2003</b>	
- POSITIVAS	911
Substituídas por cheques/dinheiro (58,21%)	482
Remoções efetivadas (30,80%)	163
Penhoras com depositário (10,42%)	203
Outras (4,02%)	63
- NEGATIVAS	654
VALOR CREDITADO EM 2003 AO DEPOSITÁRIO JUDICIAL DECORRENTE DAS GUIAS DE RETIRADA ENTREGUES PELOS SERVIÇOS DE TRANSPORTE/ARMAZENAGEM E OUTROS	R\$ 319.475,44

### **PRIMEIRA INSTÂNCIA**

Os Órgãos de 1ª Instância desta Região, no cumprimento da atividade jurisdicional, apresentaram o movimento espelhado nos demonstrativos anexos, cuja síntese passa-se a expor.

#### **DISTRIBUIÇÃO DOS FEITOS NA 1ª INSTÂNCIA**

Aos Serviços de Distribuição dos Feitos coube o recebimento de 362.326 reclusórias.

Na Capital, foram distribuídas às setenta e nove Varas do Trabalho, 237.822 reclusões.

Os Serviços localizados fora da Sede distribuíram às Varas do Trabalho o total de 124.504 reclusões, sendo 9.222 para as Varas de Barueri (duas), 5.632 para as Varas de Cotia (duas), 5.837 para as Varas de Cubatão (cinco), 5.865 para as Varas de Diadema (duas), 4.481 para as Varas de Guarujá (duas), 18.479 para as Varas de Guarulhos (sete), 2.801 para as Varas de Itapeperica da Serra (duas), 5.148 para as Varas de Mogi das Cruzes (duas), 10.401 para as Varas de

Osasco (três), 4.136 para as Varas de Praia Grande (duas), 10.137 para as Varas de Santo André (três), 13.052 para as Varas de Santos (seis), 15.568 para as Varas de São Bernardo do Campo (cinco), 5.922 para as Varas de São Caetano do Sul (duas), 4.445 para as Varas de São Vicente (duas) e 3.378 para as Varas de Suzano (duas).

### **PROTOCOLO GERAL**

Ao Protocolo Geral coube o recebimento e distribuição de 1.148.574 petições, sendo 1.086.862 referentes a 1ª Instância e 6.1.712 referentes a 2ª Instância.

### **CENTRAL DE MANDADOS (SEDE)**

À Central de Mandados coube o recebimento de 201.622 e o cumprimento de 196.938 mandados.

### **VARAS DO TRABALHO**

#### **MOVIMENTO PROCESSUAL**

Com 191.697 processos remanescentes do ano anterior e o recebimento de outros 317.506, as cento e quarenta e uma Varas do Trabalho que atualmente compõem a Justiça do Trabalho da Segunda Região, tiveram a carga de 509.203 processos a serem apreciados. Destes, foram solucionados 304.475 restando pendentes 204.728 feitos.

Os setenta e nove órgãos da Sede receberam 202.433 processos que somados aos 119.763 pendentes de exercícios anteriores, resultaram em 322.196 em tramitação. Foram solucionados 189.603 feitos, restando 132.593 para serem apreciados em 2004. As sessenta e duas Varas do Trabalho de fora da Sede receberam 115.073 processos, que somados aos 71.934 pendentes de exercícios anteriores, resultaram em 187.007 em tramitação. Destes, 114.872 foram solucionados, restando para serem apreciados, em 2004, 72.135 feitos.

Maiores detalhes, poderão ser observados nos quadros, que registram o movimento processual na 1ª Instância.

### **MOVIMENTO ANUAL DE PROCESSOS DA SEDE – I** **(FASE DE CONHECIMENTO)**



VARAS	SALDO ANTERIOR	RECEBIDOS	TOTAL	SOLUCIONADOS	SALDO P/ 2004	PRODUTIVIDADE %
1ª	1.110	2.757	3.867	2.633	1.234	68
2ª	*1.947	2.456	4.403	2.110	2.293	48
3ª	2.795	2.720	5.515	2.652	2.863	48
4ª	667	2.588	3.255	2.465	790	76
5ª	1.512	2.497	4.009	2.084	1.925	52
6ª	1.061	2.379	3.440	2.272	1.168	66
7ª	669	2.549	3.218	2.339	879	73
8ª	2.576	2.511	5.087	2.907	2.180	57
9ª	*2.532	2.941	5.473	3.101	2.372	57
10ª	1.786	2.555	4.341	2.307	2.034	53
11ª	1.122	2.395	3.517	2.162	1.355	61
12ª	1.511	2.486	3.997	2.146	1.851	54
13ª	1.231	2.636	3.867	2.089	1.778	54
14ª	487	2.426	2.913	2.277	636	78
15ª	3.818	2.923	6.741	2.855	3.886	42
16ª	478	2.546	3.024	2.251	773	74
17ª	1.053	2.618	3.671	2.267	1.404	62
18ª	*934	2.682	3.616	2.369	1.247	66
19ª	1.551	2.690	4.241	2.355	1.886	56
20ª	2.137	2.787	4.924	2.382	2.542	48
21ª	844	2.570	3.414	2.611	803	76
22ª	689	2.405	3.094	2.092	1.002	68
23ª	*1.925	2.398	4.323	2.320	2.003	54
24ª	990	2.819	3.809	2.509	1.300	66
25ª	1.455	2.866	4.321	2.680	1.641	62
26ª	*1.768	2.571	4.339	2.631	1.708	61
27ª	2.172	2.593	4.765	2.168	2.597	45
28ª	815	2.337	3.152	2.158	994	68
29ª	2.670	2.347	5.017	2.360	2.657	47
30ª	2.871	2.897	5.768	3.252	2.516	56

**MOVIMENTO ANUAL DE PROCESSOS DA SEDE – II**  
**(FASE DE CONHECIMENTO)**

<i>VARAS</i>	<i>SALDO ANTERIOR</i>	<i>RECEBIDOS</i>	<i>TOTAL</i>	<i>SOLUCIONADOS</i>	<i>SALDO P/ 2004</i>	<i>PRODUTIVIDADE %</i>
31 <sup>a</sup>	*3.103	2.483	5.586	2.705	2.881	48
32 <sup>a</sup>	603	2.535	3.138	2.482	656	79
33 <sup>a</sup>	*702	2.403	3.105	2.348	757	76
34 <sup>a</sup>	*1.204	2.482	3.686	2.138	1.548	58
35 <sup>a</sup>	1.266	2.522	3.788	2.337	1.451	62
36 <sup>a</sup>	1.922	2.476	4.398	3.230	1.168	73
37 <sup>a</sup>	257	2.583	2.840	2.607	233	92
38 <sup>a</sup>	1.108	2.479	3.587	2.157	1.430	60
39 <sup>a</sup>	2.089	2.528	4.617	2.236	2.381	48
40 <sup>a</sup>	1.523	2.604	4.127	2.218	1.909	54
41 <sup>a</sup>	1.779	2.610	4.389	2.396	1.993	55
42 <sup>a</sup>	496	2.464	2.960	2.361	599	80
43 <sup>a</sup>	1.993	2.495	4.488	2.389	2.099	53
44 <sup>a</sup>	2.723	2.555	5.278	2.488	2.790	47
45 <sup>a</sup>	985	2.439	3.424	2.348	1.076	69
46 <sup>a</sup>	1.383	2.694	4.077	2.064	2.013	51
47 <sup>a</sup>	1.828	2.467	4.295	2.084	2.211	49
48 <sup>a</sup>	1.989	2.716	4.705	2.583	2.122	55
49 <sup>a</sup>	*528	2.496	3.024	2.234	790	74
50 <sup>a</sup>	1.470	2.478	3.948	2.155	1.793	55
51 <sup>a</sup>	1.814	2.610	4.424	2.504	1.920	57
52 <sup>a</sup>	2.114	2.967	5.081	2.335	2.746	46
53 <sup>a</sup>	*2.743	2.735	5.478	2.772	2.706	51
54 <sup>a</sup>	836	2.400	3.236	1.911	1.325	59
55 <sup>a</sup>	1.528	2.441	3.969	2.282	1.687	57
56 <sup>a</sup>	1.458	2.443	3.901	2.203	1.698	56
57 <sup>a</sup>	624	2.447	3.071	2.178	893	71
58 <sup>a</sup>	1.010	2.643	3.653	2.498	1.155	68
59 <sup>a</sup>	862	2.420	3.282	2.188	1.094	67
60 <sup>a</sup>	*2.787	3.197	5.984	3.100	2.884	52

**MOVIMENTO ANUAL DE PROCESSOS DA SEDE – III**  
**(FASE DE CONHECIMENTO)**

<i>VARAS</i>	<i>SALDO ANTERIOR</i>	<i>RECEBIDOS</i>	<i>TOTAL</i>	<i>SOLUCIONADOS</i>	<i>SALDO P/ 2004</i>	<i>PRODUTIVIDADE %</i>
61 <sup>a</sup>	2.271	2.640	4.911	2.879	2.032	59
62 <sup>a</sup>	2.906	2.679	5.585	2.765	2.820	50
63 <sup>a</sup>	2.351	2.454	4.805	2.344	2.461	49
64 <sup>a</sup>	1.033	2.478	3.511	2.361	1.150	67
65 <sup>a</sup>	1.641	2.554	4.195	2.532	1.663	60
66 <sup>a</sup>	1.027	2.463	3.490	1.947	1.543	56
67 <sup>a</sup>	818	2.440	3.258	2.094	1.164	64
68 <sup>a</sup>	1.235	2.519	3.754	1.876	1.878	50
69 <sup>a</sup>	1.843	2.349	4.192	2.847	1.345	68
70 <sup>a</sup>	*2.380	2.519	4.899	2.344	2.555	48
71 <sup>a</sup>	1.040	2.489	3.529	2.335	1.194	66
72 <sup>a</sup>	407	2.565	2.972	2.436	536	82
73 <sup>a</sup>	649	2.503	3.152	2.253	899	71
74 <sup>a</sup>	749	2.450	3.199	2.207	992	69
75 <sup>a</sup>	847	2.428	3.275	2.278	997	70
76 <sup>a</sup>	1.909	2.689	4.598	2.422	2.176	53
77 <sup>a</sup>	*1.265	2.662	3.927	2.696	1.231	69
78 <sup>a</sup>	*2.540	2.391	4.931	2.360	2.571	48
79 <sup>a</sup>	949	2.404	3.353	2.292	1.061	68
<b>TOTAL</b>	<b>*119.763</b>	<b>202.433</b>	<b>322.196</b>	<b>189.603</b>	<b>132.593</b>	

\*Saldo corrigido.

**VARAS DO TRABALHO DA SEDE**

**PROCESSOS SOLUCIONADOS**

<i>ESPÉCIES E DECISÕES</i>	
Reclamações conciliadas	79.621
Julgadas procedentes	2.852
Julgadas procedentes em parte	42.825
Julgadas improcedentes	16.473
Extintos s/ julgamento de mérito	9.880
Extintos c/ julgamento de mérito	2.508
Arquivadas	26.789
Homologação de desistência	2.493
Feitos remetidos a outros órgãos	1.411
Outros	4.751
<b>PROCESSOS SOLUCIONADOS</b>	<b>189.603</b>

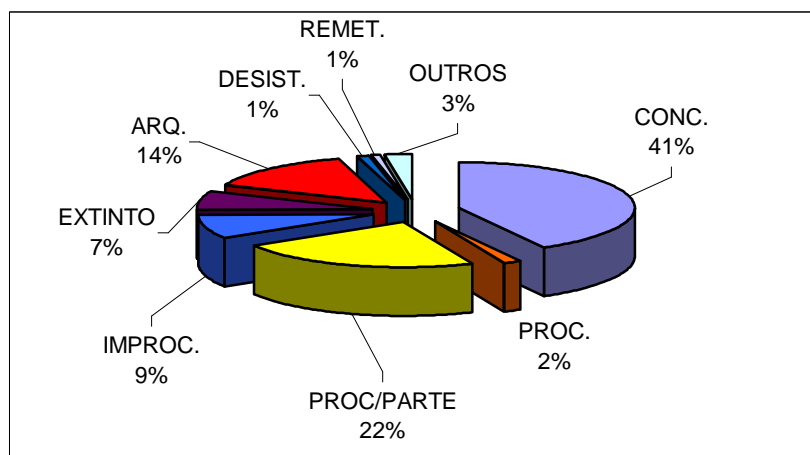

**MOVIMENTO PROCESSUAL - 1993 a 2003**  
**1ª INSTÂNCIA - SEDE**

	S A L D O E M 1 9 9 3	*126.101
Recebidas	em 1994	191.230
Solucionadas	em 1994	183.988
	S A L D O E M 1 9 9 4	*133.339
Recebidas	em 1995	230.822
Solucionadas	em 1995	189.085
	S A L D O E M 1 9 9 5	*174.266
Recebidas	em 1996	249.155
Solucionadas	em 1996	232.692
	S A L D O E M 1 9 9 6	*190.468
Recebidas	em 1997	247.529
Solucionadas	em 1997	247.232
	S A L D O E M 1 9 9 7	*190.809
Recebidas	em 1998	236.312
Solucionadas	em 1998	232.285
	S A L D O E M 1 9 9 8	*195.651
Recebidas	em 1999	226.580
Solucionadas	em 1999	231.313
	S A L D O E M 1 9 9 9	*187.016
Recebidas	em 2000	209.231
Solucionadas	em 2000	247.015
	S A L D O E M 2 0 0 0	*149.184
Recebidas	em 2001	203.070
Solucionadas	em 2001	225.583
	S A L D O E M 2 0 0 1	*121.512
Recebidas	em 2002	191.415
Solucionadas	em 2002	193.604
	S A L D O E M 2 0 0 2	*119.763
Recebidas	em 2003	202.433
Solucionadas	em 2003	189.603
	S A L D O E M 2 0 0 3	132.593

\*Saldo corrigido.

**RECLAMAÇÕES ENTRADAS E SOLUCIONADAS**  
**1ª INSTÂNCIA - SEDE**  
*(Período: 1994 a 2003)*

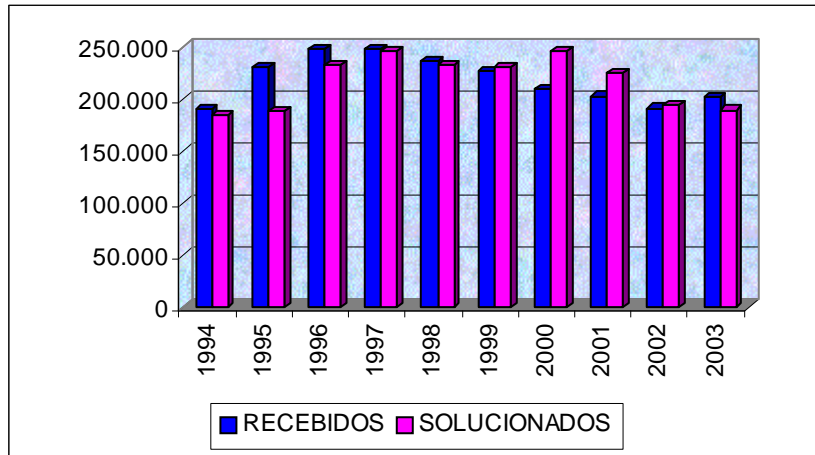

**SALDO DE PROCESSOS NA 1ª INSTÂNCIA - SEDE**  
*(Período: 1994 a 2003)*

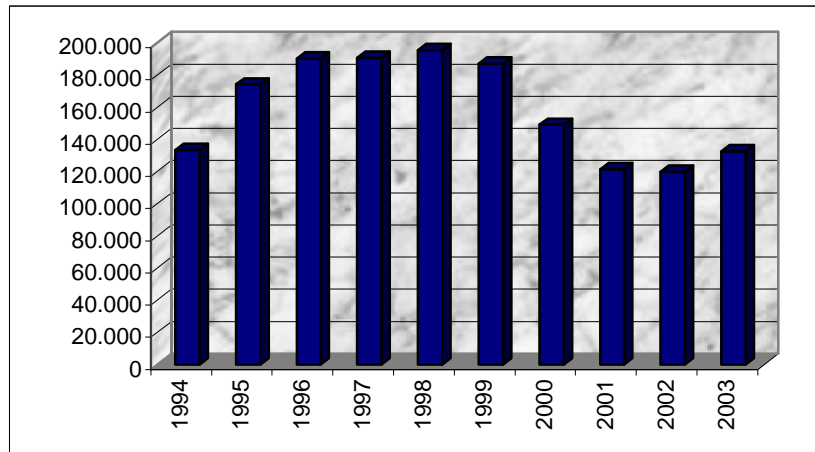

**MOVIMENTO ANUAL DE PROCESSOS DA SEDE - I**  
**(FASE DE EXECUÇÃO)**

VARAS	S/ANTERIOR	INICIADAS	TOTAL	ENCERRADAS	PENDENTES
1ª	1.146	1.308	2.454	2.199	255
2ª	7.611	901	8.512	1.017	7.495
3ª	8.147	2.197	10.344	1.201	9.143
4ª	3.242	1.483	4.725	1.081	3.644
5ª	5.372	597	5.969	2.806	3.163
6ª	1.747	1.023	2.770	1.730	1.040
7ª	6.768	1.084	7.852	2.020	5.832
8ª	912	807	1.719	1.719	0
9ª	3.613	1.204	4.817	1.182	3.635
10ª	461	1.283	1.744	884	860
11ª	466	1.586	2.052	1.642	410
12ª	875	1.342	2.217	1.872	345
13ª	0	1.495	1.495	1.450	45
14ª	3.399	1.263	4.662	2.056	2.606
15ª	1.262	1.490	2.752	1.582	1.170
16ª	1.696	836	2.532	1.200	1.332
17ª	2.057	451	2.508	365	2.143
18ª	2.509	1.833	4.342	2.689	1.653
19ª	6.219	1.105	7.324	2.506	4.818
20ª	805	2.669	3.474	3.049	425
21ª	19	2.906	2.925	2.251	674
22ª	280	2.585	2.865	2.144	721
23ª	492	1.359	1.851	1.145	706
24ª	2.694	1.256	3.950	2.135	1.815
25ª	653	2.770	3.423	2.630	793
26ª	690	1.429	2.119	1.999	120
27ª	919	2.222	3.141	2.224	917
28ª	212	1.611	1.823	1.513	310
29ª	133	1.182	1.315	1.046	269
30ª	614	2.848	3.462	2.971	491

**MOVIMENTO ANUAL DE PROCESSOS DA SEDE – II**  
**(FASE DE EXECUÇÃO)**

VARAS	S/ANTERIOR	INICIADAS	TOTAL	ENCERRADAS	PENDENTES
31 <sup>a</sup>	906	1.210	2.116	1.148	968
32 <sup>a</sup>	5.455	1.447	6.902	1.788	5.114
33 <sup>a</sup>	4.347	1.123	5.470	347	5.123
34 <sup>a</sup>	4.411	1.140	5.551	1.896	3.655
35 <sup>a</sup>	843	2.497	3.340	1.714	1.626
36 <sup>a</sup>	63	1.806	1.869	1.799	70
37 <sup>a</sup>	5.821	715	6.536	1.585	4.951
38 <sup>a</sup>	932	4.272	5.204	769	4.435
39 <sup>a</sup>	3.017	1.019	4.036	2.185	1.851
40 <sup>a</sup>	209	1.241	1.450	945	505
41 <sup>a</sup>	832	1.366	2.198	1.059	1.139
42 <sup>a</sup>	1.317	1.467	2.784	2.476	308
43 <sup>a</sup>	249	2.169	2.418	1.961	457
44 <sup>a</sup>	1.000	1.159	2.159	2.159	0
45 <sup>a</sup>	4.190	2.265	6.455	2.917	3.538
46 <sup>a</sup>	6.562	796	7.358	207	7.151
47 <sup>a</sup>	2.523	1.361	3.884	260	3.624
48 <sup>a</sup>	7.140	1.431	8.571	3.875	4.696
49 <sup>a</sup>	1.766	1.011	2.777	1.083	1.694
50 <sup>a</sup>	699	2.070	2.769	2.505	264
51 <sup>a</sup>	109	2.651	2.760	2.541	219
52 <sup>a</sup>	736	1.702	2.438	2.049	389
53 <sup>a</sup>	1.111	1.535	2.646	1.466	1.180
54 <sup>a</sup>	1.624	2.315	3.939	3.783	156
55 <sup>a</sup>	769	1.612	2.381	1.629	752
56 <sup>a</sup>	3.652	1.082	4.734	1.555	3.179
57 <sup>a</sup>	430	885	1.315	778	537
58 <sup>a</sup>	1.007	1.243	2.250	1.593	657
59 <sup>a</sup>	4.910	1.275	6.185	2.200	3.985
60 <sup>a</sup>	1.376	2.569	3.945	3.068	877

**MOVIMENTO ANUAL DE PROCESSOS DA SEDE – III**  
**(FASE DE EXECUÇÃO)**



VARAS	S/ANTERIOR	INICIADAS	TOTAL	ENCERRADAS	PENDENTES
61 <sup>a</sup>	1.613	2.098	3.711	1.067	2.644
62 <sup>a</sup>	131	3.151	3.282	2.890	392
63 <sup>a</sup>	1.975	1.034	3.009	1.912	1.097
64 <sup>a</sup>	78	1.553	1.631	1.338	293
65 <sup>a</sup>	3.042	878	3.920	2.252	1.668
66 <sup>a</sup>	281	864	1.145	769	376
67 <sup>a</sup>	234	1.386	1.620	711	909
68 <sup>a</sup>	1.816	966	2.782	2.684	98
69 <sup>a</sup>	1.788	1.418	3.206	2.507	699
70 <sup>a</sup>	28	1.655	1.683	1.648	35
71 <sup>a</sup>	1.228	3.202	4.430	3.435	995
72 <sup>a</sup>	531	2.817	3.348	1.789	1.559
73 <sup>a</sup>	1.726	1.061	2.787	2.213	574
74 <sup>a</sup>	51	461	512	389	123
75 <sup>a</sup>	82	1.688	1.770	1.582	188
76 <sup>a</sup>	152	2.011	2.163	1.854	309
77 <sup>a</sup>	3.055	1.608	4.663	886	3.777
78 <sup>a</sup>	225	1.133	1.358	1.146	212
79 <sup>a</sup>	830	1.010	1.840	949	891
<b>TOTAL</b>	<b>151.885</b>	<b>124.553</b>	<b>276.438</b>	<b>139.669</b>	<b>136.769</b>

**MOVIMENTO ANUAL DE PROCESSOS DE FORA DA SEDE – I**  
**(FASE DE CONHECIMENTO)**

VARAS	SALDO ANTERIOR	RECEBIDOS	TOTAL	SOLUCIONADOS	SALDO P/ 2004	PRODUTIVIDADE %
1ª DE BARUERI	1.767	2.789	4.556	2.409	2.147	53
2ª DE BARUERI	1.051	2.690	3.741	2.196	1.545	59
CAIEIRAS	802	986	1.788	969	819	54
CAJAMAR	*345	1.149	1.494	1.143	351	77
CARAPICUÍBA	815	1.567	2.382	1.484	898	62
1ª DE COTIA	1.659	1.887	3.546	1.870	1.676	53
2ª DE COTIA	462	1.916	2.378	1.781	597	75
1ª DE CUBATÃO	*269	1.116	1.385	1.008	377	73
2ª DE CUBATÃO	*153	1.219	1.372	1.082	290	79
3ª DE CUBATÃO	1.399	1.053	2.452	844	1.608	34
4ª DE CUBATÃO	645	1.121	1.766	981	785	56
5ª DE CUBATÃO	520	1.064	1.584	928	656	59
1ª DE DIADEMA	*2.838	2.384	5.222	2.263	2.959	43
2ª DE DIADEMA	1.156	2.240	3.396	2.181	1.215	64
EMBU	895	1.093	1.988	1.115	873	56
FERRAZ DE VASCONCELOS	290	1.104	1.394	992	402	71
FRANCO DA ROCHA	950	1.759	2.709	1.756	953	65
1ª DE GUARUJÁ	1.503	1.793	3.296	2.023	1.273	61
2ª DE GUARUJÁ	1.553	1.883	3.436	1.842	1.594	54
1ª DE GUARULHOS	1.334	2.152	3.486	2.020	1.466	58
2ª DE GUARULHOS	4.093	2.321	6.414	2.976	3.438	46
3ª DE GUARULHOS	2.811	2.122	4.933	2.004	2.929	41
4ª DE GUARULHOS	2.346	2.151	4.497	2.013	2.484	45
5ª DE GUARULHOS	2.017	2.166	4.183	2.621	1.562	63
6ª DE GUARULHOS	1.773	2.136	3.909	2.451	1.458	63
7ª DE GUARULHOS	2.421	2.199	4.620	2.407	2.213	52
1ª DE ITAPECERICA DA SERRA	141	866	1.007	883	124	88
2ª DE ITAPECERICA DA SERRA	362	873	1.235	875	360	71
ITAQUAQUECETUBA	822	1.817	2.639	1.733	906	66
JANDIRA	298	800	1.098	783	315	71
MAUÁ	1.118	2.479	3.597	2.163	1.434	60

**MOVIMENTO ANUAL DE PROCESSOS DE FORA DA SEDE – II**  
**(FASE DE CONHECIMENTO)**

VARAS	SALDO ANTERIOR	RECEBIDOS	TOTAL	SOLUCIONADOS	SALDO P/ 2004	PRODUTIVIDADE %
1ª DE MOGI DAS CRUZES	1.030	2.264	3.294	2.210	1.084	67
2ª DE MOGI DAS CRUZES	*1.089	2.175	3.264	2.220	1.044	68
1ª DE OSASCO	1.920	2.545	4.465	2.612	1.853	58
2ª DE OSASCO	1.382	2.498	3.880	2.216	1.664	57
3ª DE OSASCO	1.741	2.532	4.273	2.531	1.742	59
POÁ	324	846	1.170	813	357	69
1ª DE PRAIA GRANDE	328	1.800	2.128	1.642	486	77
2ª DE PRAIA GRANDE	735	1.739	2.474	1.717	757	69
RIBEIRÃO PIRES	*103	1.112	1.215	1.129	86	93
SANTANA DE PARNAÍBA	351	1.494	1.845	1.441	404	78
1ª DE SANTO ANDRÉ	870	2.716	3.586	3.037	549	85
2ª DE SANTO ANDRÉ	801	2.703	3.504	2.886	618	82
3ª DE SANTO ANDRÉ	1.113	2.388	3.501	2.140	1.361	61
1ª DE SANTOS	2.120	1.781	3.901	1.675	2.226	43
2ª DE SANTOS	2.592	2.091	4.683	2.296	2.387	49
3ª DE SANTOS	2.358	1.719	4.077	2.041	2.036	50
4ª DE SANTOS	2.127	1.818	3.945	2.276	1.669	58
5ª DE SANTOS	1.805	1.768	3.573	1.708	1.865	48
6ª DE SANTOS	1.352	1.798	3.150	2.465	685	78
1ª DE S.B. CAMPO	993	2.584	3.577	2.359	1.218	66
2ª DE S.B. CAMPO	1.148	2.657	3.805	2.786	1.019	73
3ª DE S.B. CAMPO	1.300	2.495	3.795	2.407	1.388	63
4ª DE S.B. CAMPO	1.197	2.485	3.682	2.291	1.391	62
5ª DE S.B. CAMPO	1.362	2.519	3.881	2.407	1.474	62
1ª DE S.CAETANO DO SUL	154	1.967	2.121	1.906	215	90
2ª DE S.CAETANO DO SUL	558	1.991	2.549	2.381	168	93
1ª DE SÃO VICENTE	972	1.670	2.642	1.712	930	65
2ª DE SÃO VICENTE	648	1.590	2.238	1.520	718	68
1ª DE SUZANO	143	1.422	1.565	1.317	248	84
2ª DE SUZANO	166	1.486	1.652	1.383	269	84
TABOÃO DA SERRA	544	1.525	2.069	1.552	517	75
<b>T O T A L</b>	<b>*71.934</b>	<b>115.073</b>	<b>187.007</b>	<b>114.872</b>	<b>72.135</b>	

\*Saldo corrigido.

**VARAS DO TRABALHO DE FORA DA SEDE**

PROCESSOS SOLUCIONADOS

<i>ESPÉCIES E DECISÕES</i>	
Reclamações conciliadas	49.121
Julgadas procedentes	1.354
Julgadas procedentes em parte	30.134
Julgadas improcedentes	10.591
Extintos s/ julgamento de mérito	4.739
Extintos c/ julgamento de mérito	3.466
Arquivadas	11.932
Homologação de desistência	838
Feitos remetidos a outros órgãos	985
Outros	1.712
<b>PROCESSOS SOLUCIONADOS</b>	<b>114.872</b>

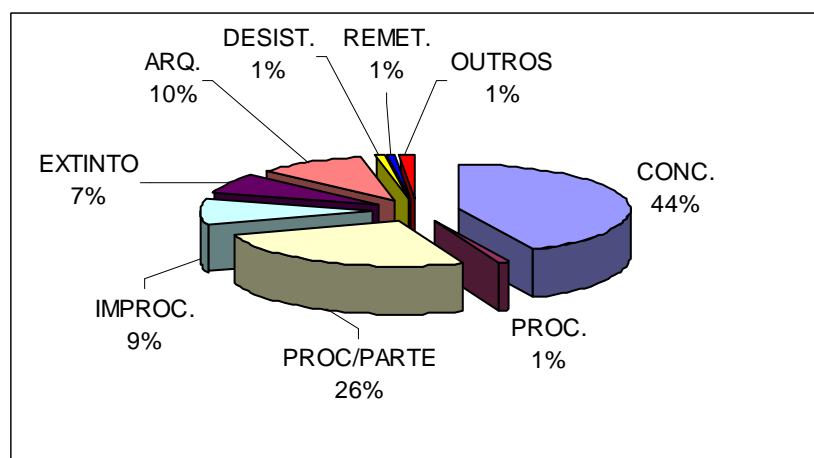

**MOVIMENTO PROCESSUAL - 1993 a 2003**  
**1ª INSTÂNCIA - FORA DA SEDE**

	SALDO EM 1993	*63.701
Recebidas	em 1994	110.640
Solucionadas	em 1994	108.826
	SALDO EM 1994	*65.362
Recebidas	em 1995	125.604
Solucionadas	em 1995	106.286
	SALDO EM 1995	*84.791
Recebidas	em 1996	135.532
Solucionadas	em 1996	121.969
	SALDO EM 1996	*98.381
Recebidas	em 1997	135.695
Solucionadas	em 1997	125.721
	SALDO EM 1997	*107.557
Recebidas	em 1998	132.323
Solucionadas	em 1998	124.589
	SALDO EM 1998	*114.119
Recebidas	em 1999	125.521
Solucionadas	em 1999	133.170
	SALDO EM 1999	*106.632
Recebidas	em 2000	114.245
Solucionadas	em 2000	131.338
	SALDO EM 2000	*89.464
Recebidas	em 2001	114.392
Solucionadas	em 2001	122.796
	SALDO EM 2001	*77.971
Recebidas	em 2002	105.666
Solucionadas	em 2002	109.745
	SALDO EM 2002	*71.934
Recebidas	em 2003	115.073
Solucionadas	em 2003	114.872
	SALDO EM 2003	72.135

\*Saldo corrigido.

**RECLAMAÇÕES ENTRADAS E SOLUCIONADAS**  
**1ª INSTÂNCIA - FORA DA SEDE**

(Período: 1994 a 2003)

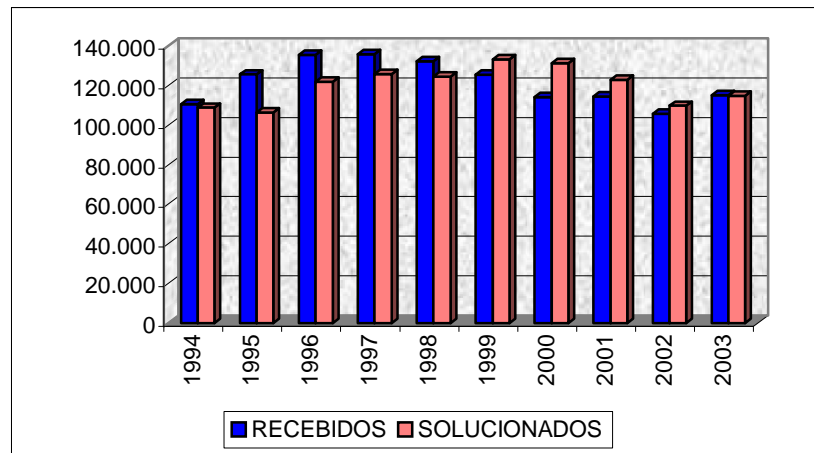

**SALDO DE PROCESSOS NA 1ª INSTÂNCIA - FORA DA SEDE**  
(Período: 1994 a 2003)

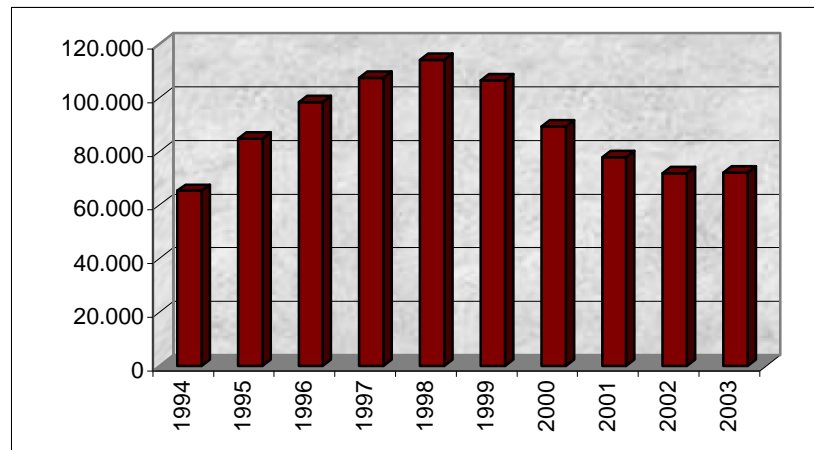

**MOVIMENTO ANUAL DE PROCESSOS DE FORA DA SEDE – I**  
**(FASE DE EXECUÇÃO)**

VARAS	S/ANTERIOR	INICIADAS	TOTAL	ENCERRADAS	PENDENTES
1ª de Barueri	2.274	3.722	5.996	2.640	3.356
2ª de Barueri	472	1.863	2.335	1.562	773
Caieiras	495	98	593	62	531
Cajamar	208	863	1.071	499	572
Carapicuíba	2.339	943	3.282	386	2.896
1ª de Cotia	81	2.436	2.517	1.673	844
2ª de Cotia	444	416	860	561	299
1ª de Cubatão	2.611	695	3.306	715	2.591
2ª de Cubatão	2.570	1.449	4.019	580	3.439
3ª de Cubatão	810	852	1.662	803	859
4ª de Cubatão	2.245	458	2.703	236	2.467
5ª de Cubatão	162	267	429	245	184
1ª de Diadema	6.000	1.516	7.516	802	6.714
2ª de Diadema	6.331	917	7.248	835	6.413
Embu	1.242	1.845	3.087	870	2.217
Ferraz de Vasconcelos.	473	208	681	80	601
Franco da Rocha	4.555	763	5.318	518	4.800
1ª de Guarujá	686	765	1.451	327	1.124
2ª de Guarujá	1.139	1.114	2.253	1.310	943
1ª de Guarulhos	227	1.122	1.349	1.078	271
2ª de Guarulhos	785	1.176	1.961	1.440	521
3ª de Guarulhos	3.323	528	3.851	337	3.514
4ª de Guarulhos	3.453	1.081	4.534	740	3.794
5ª de Guarulhos	733	1.811	2.544	2.381	163
6ª de Guarulhos	2.551	1.245	3.796	924	2.872
7ª de Guarulhos	3.290	782	4.072	196	3.876
1ª de Itapeçerica da Serra	900	537	1.437	661	776
2ª de Itapeçerica da Serra	977	299	1.276	229	1.047
Itaquaquecetuba	3.850	715	4.565	191	4.374
Jandira	459	157	616	108	508
Mauá	2.202	835	3.037	652	2.385

**MOVIMENTO ANUAL DE PROCESSOS DE FORA DA SEDE – II**  
**(FASE DE EXECUÇÃO)**

VARAS	S/ANTERIOR	INICIADAS	TOTAL	ENCERRADAS	PENDENTES
1ª de Mogi das Cruzes	574	660	1.234	548	686
2ª de Mogi das Cruzes	1.174	927	2.101	763	1.338
1ª de Osasco	3	1.282	1.285	1.274	11
2ª de Osasco	1.660	602	2.262	459	1.803
3ª de Osasco	592	1.251	1.843	614	1.229
Poá	1.531	175	1.706	524	1.182
1ª de Praia Grande	878	606	1.484	477	1.007
2ª de Praia Grande	1.789	525	2.314	139	2.175
Ribeirão Pires	848	990	1.838	448	1.390
Santana de Parnaíba	192	1.794	1.986	1.826	160
1ª de Santo André	3.023	1.303	4.326	1.092	3.234
2ª de Santo André	1.406	315	1.721	338	1.383
3ª de Santo André	3.108	1.265	4.373	1.617	2.756
1ª de Santos	0	2.181	2.181	1.628	553
2ª de Santos	1.360	2.373	3.733	2.171	1.562
3ª de Santos	3.844	1.076	4.920	1.521	3.399
4ª de Santos	1.203	677	1.880	1.642	238
5ª de Santos	3.869	437	4.306	366	3.940
6ª de Santos	1.679	1.066	2.745	1.272	1.473
1ª de S.B. do Campo	2.699	2.012	4.711	2.647	2.064
2ª de S.B. do Campo	382	309	691	545	146
3ª de S.B. do Campo	272	1.362	1.634	638	996
4ª de S.B. do Campo	444	1.861	2.305	1.240	1.065
5ª de S.B. do Campo	1.304	1.069	2.373	1.373	1.000
1ª de S. Caetano do Sul	2.213	650	2.863	575	2.288
2ª de S. Caetano do Sul	96	1.276	1.372	1.153	219
1ª de São Vicente	191	773	964	557	407
2ª de São Vicente	431	909	1.340	1.177	163
1ª de Suzano	1.564	381	1.945	351	1.594
2ª de Suzano	1.251	351	1.602	227	1.375
Taboão da Serra	1.468	192	1.660	114	1.546
<b>TOTAL</b>	<b>98.935</b>	<b>62.128</b>	<b>161.063</b>	<b>52.957</b>	<b>108.106</b>

**VARAS DO TRABALHO**



MOVIMENTO PROCESSUAL  
FASE DE CONHECIMENTO

	S/ANTERIOR	RECEBIDOS	TOTAL	SOLUCIONADOS	SALDO
SEDE	*119.763	202.433	322.196	189.603	132.593
FORA DA SEDE	*71.934	115.073	187.007	114.872	72.135
<b>TOTAL</b>	<b>*191.697</b>	<b>317.506</b>	<b>509.203</b>	<b>304.475</b>	<b>204.728</b>

\*Saldo corrigido

ACORDOS HOMOLOGADOS E  
SENTENÇAS PROFERIDAS

	SEDE	FORA DA SEDE	TOTAL
Conciliadas	79.621	49.121	128.742
Procedentes	2.852	1.354	4.206
Procedente em parte	42.825	30.134	72.959
Improcedentes	16.473	10.591	27.064
Arquivadas	26.789	11.932	38.721
Homologação de Desistência	2.493	838	3.331
Extinto sem Julgamento.	9.880	4.739	14.619
Extinto com Julgamento	2.508	3.466	5.974
Remetido a outros Órgãos	1.411	985	2.396
Outros	4.751	1.712	6.463
<b>TOTAL</b>	<b>189.603</b>	<b>114.872</b>	<b>304.475</b>

ACORDOS HOMOLOGADOS E  
SENTENÇAS PROFERIDAS  
VALORES

	SEDE (R\$)	FORA DA SEDE (R\$)	TOTAL (R\$)
Conciliadas	524.565.806,22	369.779.390,45	894.345.196,67
Procedentes	40.389.903,54	17.394.677,57	57.784.581,11
Procedentes em parte	700.700.501,84	339.284.264,55	1.039.984.766,39
Improcedentes	462.391.721,97	202.584.102,96	664.975.824,93
Arquivadas	496.114.804,28	181.012.703,36	677.127.507,64
Homologação de Desistência	47.477.222,34	14.195.393,27	61.672.615,61
Extinto sem Julgamento	188.133.895,60	110.750.320,91	298.884.216,51
Extinto com Julgamento	42.673.371,43	44.187.894,51	86.861.265,94
Remetidos a outros Órgãos	539.160,63	48.789,00	587.949,63
Outros	111.173.396,86	2.472.536,82	113.645.933,68
<b>TOTAL</b>	<b>2.614.159.784,71</b>	<b>1.281.710.073,40</b>	<b>3.895.869.858,11</b>

MOVIMENTO PROCESSUAL  
FASE DE EXECUÇÃO

	S/ANTERIOR	INICIADAS	TOTAL	ENCERRADAS	SALDO
SEDE	*151.885	124.553	276.438	139.669	136.769
FORA DA SEDE	*98.935	62.128	161.063	52.957	108.106
<b>TOTAL</b>	<b>*250.820</b>	<b>186.681</b>	<b>437.501</b>	<b>192.626</b>	<b>244.875</b>

\*Saldo corrigido

MOVIMENTO DE CUSTAS (R\$)  
FASE DE CONHECIMENTO

*ARRECADADAS*

	EMPREGADOS	EMPREGADORES	TERCEIROS	TOTAL
SEDE	1.620.875,04	6.687.689,66	7.957,81	8.316.522,51
FORA DA SEDE	1.371.461,33	4.001.631,85	1.560,19	5.374.653,37
<b>TOTAL</b>	<b>2.992.336,37</b>	<b>10.689.321,51</b>	<b>9.518,00</b>	<b>13.691.175,88</b>

*DISPENSADAS*

	EMPREGADOS	EMPREGADORES	TERCERIOS	TOTAL
SEDE	13.635.298,38	451.293,12	12.388,20	14.098.979,70
FORA DA SEDE	6.340.721,76	168.905,39	12.255,77	6.521.882,92
<b>TOTAL</b>	<b>19.976.020,14</b>	<b>620.198,51</b>	<b>24.643,97</b>	<b>20.620.862,62</b>

EMOLUMENTOS (R\$)

*ARRECADADOS*

	EMPREGADOS	EMPREGADORES	TERCEIRO	TOTAL
SEDE	120.959,18	34.380,06	5.590,17	160.929,41
FORA DA SEDE	24.367,59	17.637,69	7.986,20	49.991,48
SEDE/ DISTRIBUIÇÃO	0,00	0,00	564.840,60	564.840,60
FORA DA SEDE/ DISTRIBUIÇÃO	8.422,79	22.632,13	135.047,22	166.102,14
<b>TOTAL</b>	<b>153.749,56</b>	<b>74.649,88</b>	<b>713.464,19</b>	<b>941.863,63</b>

*DISPENSADOS*

	EMPREGADOS	EMPREGADORES	TERCEIRO	TOTAL
SEDE	16.896,88	459,68	5,53	17.362,09
FORA DA SEDE	877,43	457,75	0,00	1.335,18
<b>TOTAL</b>	<b>17.774,31</b>	<b>917,43</b>	<b>5,53</b>	<b>18.697,27</b>

CUSTAS PROCESSUAIS (R\$)

FASE DE EXECUÇÃO

ARRECADADAS

	EMPREGADOS	EMPREGADORES	TERCEIRO	TOTAL
SEDE	1.383.832,98	5.561.969,94	6.632,62	6.952.435,54
FORA DA SEDE	227.957,24	1.278.014,03	2.042,05	1.508.013,32
<b>TOTAL</b>	<b>1.611.790,22</b>	<b>6.839.983,97</b>	<b>8.674,67</b>	<b>8.460.448,86</b>

DISPENSADAS

	EMPREGADOS	EMPREGADORES	TERCEIRO	TOTAL
SEDE	2.492.605,46	62.587,64	11.112,90	2.566.306,00
FORA DA SEDE	713.450,39	39.855,63	0,00	753.306,02
<b>TOTAL</b>	<b>3.206.055,85</b>	<b>102.443,27</b>	<b>11.112,90</b>	<b>3.319.612,02</b>

EMOLUMENTOS (R\$)

ARRECADADOS

	EMPREGADOS	EMPREGADORES	TERCEIRO	TOTAL
SEDE	43.500,16	145.410,48	4.615,65	193.526,29
FORA DA SEDE	22.266,80	37.762,31	2.325,01	62.354,12
<b>TOTAL</b>	<b>65.766,96</b>	<b>183.172,79</b>	<b>6.940,66</b>	<b>255.880,41</b>

DISPENSADOS

	EMPREGADOS	EMPREGADORES	TERCEIRO	TOTAL
SEDE	3.600,40	2.375,36	238,71	6.214,47
FORA DA SEDE	504,73	617,80	0,00	1.122,53
<b>TOTAL</b>	<b>4.105,13</b>	<b>2.993,16</b>	<b>238,71</b>	<b>7.337,00</b>

VALORES EXECUTADOS (R\$)

	EXECUÇÃO	ACORDO	TOTAL
SEDE	1.105.057.005,43	35.986.104,25	1.141.043.109,68
FORA DA SEDE	210.506.681,60	98.845.014,80	309.351.696,40
<b>TOTAL</b>	<b>1.315.563.687,03</b>	<b>134.831.119,05</b>	<b>1.450.394.806,08</b>

ARRECAÇÃO DE CONTRIBUIÇÃO PREVIDENCIÁRIA (R\$)

	EXECUÇÃO	RECOLHIMENTO ESPONTÂNEO	TOTAL
SEDE	22.344.514,79	58.073.779,41	80.418.294,20
FORA DA SEDE	14.451.701,27	37.508.391,23	51.960.092,50
<b>TOTAL</b>	<b>36.796.216,06</b>	<b>95.582.170,64</b>	<b>132.378.386,70</b>

VALORES DE IMPOSTO DE RENDA (R\$)

	RECOLHIDO
SEDE	96.829.590,68
FORA DA SEDE	36.405.335,41
<b>TOTAL</b>	<b>133.234.926,09</b>

**MOVIMENTO PROCESSUAL - 1993 a 2003**

**1ª INSTÂNCIA**

	SALDO EM 1993	*189.802
Recebidas	em 1994	301.870
Solucionadas	em 1994	292.814
	SALDO EM 1994	*198.701
Recebidas	em 1995	356.426
Solucionadas	em 1995	295.371
	SALDO EM 1995	*259.057
Recebidas	em 1996	384.687
Solucionadas	em 1996	354.661
	SALDO EM 1996	*288.849
Recebidas	em 1997	383.224
Solucionadas	em 1997	372.953
	SALDO EM 1997	*298.366
Recebidas	em 1998	368.635
Solucionadas	em 1998	356.874
	SALDO EM 1998	*309.770
Recebidas	em 1999	352.101
Solucionadas	em 1999	364.483
	SALDO EM 1999	*293.648
Recebidas	em 2000	323.476
Solucionadas	em 2000	378.353
	SALDO EM 2000	*238.648
Recebidas	em 2001	317.462
Solucionadas	em 2001	348.379
	SALDO EM 2001	*199.483
Recebidas	em 2002	297.081
Solucionadas	em 2002	303.349
	SALDO EM 2002	*191.697
Recebidas	em 2003	317.506
Solucionadas	em 2003	304.475
	SALDO EM 2003	204.728

\* Saldo corrigido.

**RECLAMAÇÕES ENTRADAS E SOLUCIONADAS**

**1ª INSTÂNCIA**  
(Período: 1994 a 2003)

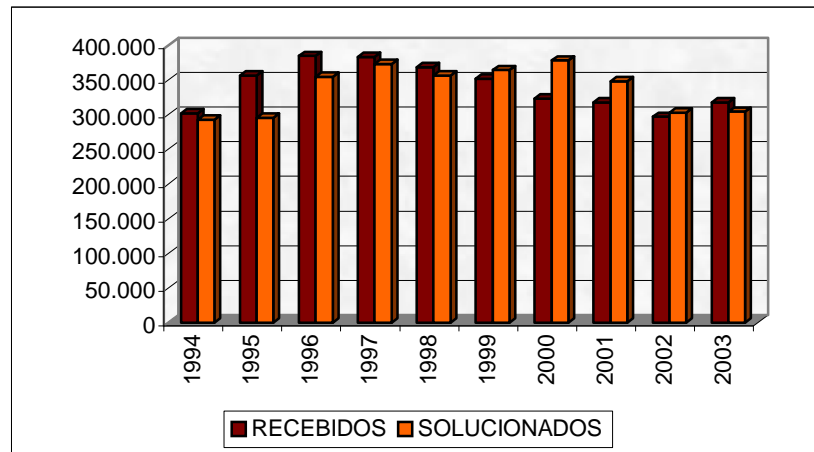

**SALDO DE PROCESSOS NA 1ª INSTÂNCIA**  
(Período: 1994 a 2003)

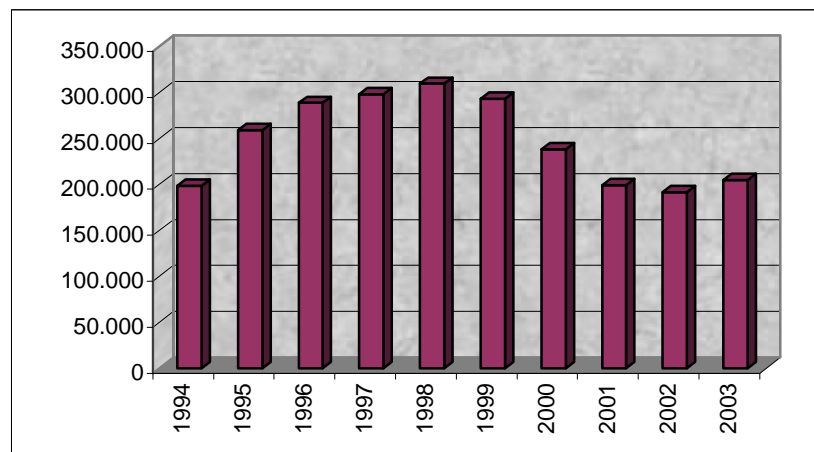

## **DIRETORIA GERAL DA ADMINISTRAÇÃO**

A Diretoria Geral da Administração e os demais órgãos auxiliares desenvolveram variadas atividades em suas diferentes esferas de competência, como passa-se a expor, sintetizando os anexos respectivos.

## **SECRETARIA DE APOIO ADMINISTRATIVO**

As sínteses a seguir expostas, bem como os quadros referentes aos Serviços de Compras e Licitações, de Material e Patrimônio, de Engenharia e Arquitetura, de Transportes e Segurança e Gerais, espelham o movimento registrado em cada um dos diferentes órgãos que compõem a referida Secretaria.

### **SERVIÇO DE COMPRAS E LICITAÇÕES**

Ao Serviço de Compras e Licitações compete a execução das atividades pertinentes ao processamento de compras, alienações e contratos firmados pelo Tribunal.

Como demonstrativo do volume de trabalho realizado, temos:

Atestados de Capacidade Técnica	19
Autorização de Compras	83
Compras Diretas	240
Convites	56
Informações	1.493
Inscrições de Fornecedores	126
Memorandos	299
Ofícios Expedidos	1.081
Pedidos de Empenho	278
Tomadas de Preços	12
Portarias	05
Contratos	100
Processos de Cessão	08
Processos de Locação	04
Concorrência	05
Pregão	25
Processos Administrativos	19

## **SERVIÇO DE MATERIAL E PATRIMÔNIO**

Ao Serviço de Material e Patrimônio incumbe a execução das tarefas pertinentes ao recebimento, aceitação guarda, distribuição, conservação, registro e controle dos bens patrimoniais do Tribunal, bem como os serviços de gráfica e encadernação.

Cumpriu esse Serviço extensa pauta de atividades, através dos Setores de Controle de Material, Cadastro de Bens, Almoarifado e Expedição, Gráfica e Encadernação, com destaque para:

### **SERVIÇO DE MATERIAL E PATRIMÔNIO**

Requisições Expedidas	46
Memorandos Expedidos	144
Ofícios Expedidos	02
Informações Expedidas	04
Ofícios Recebidos	09
Memorandos Recebidos	63
Informações Recebidas	09

### **SETOR DE CONTROLE DE MATERIAL**

Entradas:	
Requisições de Material	5.302
Notas Fiscais	460
Notas de Empenho	274
Notas de Lançamento	257
Notas de Sistema	29
Ofícios	154
Memorandos	1.276
Ordens Bancárias	145
Saídas:	
Guias para Expedição de Malote	03
Memorandos	421
Ofícios	10
Ordens de Serviço ao Almoarifado	155
Notas de Fornecimento	9.877
Balancetes Mensais	12



**SETOR DE CADASTRO DE BENS**

Memorandos Recebidos	844
Informações Expedidas	18
Memorandos Expedidos	76
Notas de Recolhimento	846
Notas de Transferência	1.081
Processos	24
Requisições de Material	09
Ordens de Serviço	737
Termos Originais	05
Termos de Responsabilidade	1.107
Tombamento de Materiais Bibliográficos	47
Tombamento de Materiais Permanentes	1.972
Remessas pelo Malote	05

**SETOR DE ALMOXARIFADO E EXPEDIÇÃO**

Memorandos Expedidos	38
Impressos Retirados da Gráfica	12.296.184
Agendas Retiradas do Setor de Encadernação	606
Livros Retirados da Encadernação	364
Notas de Fornecimento Entregues	9.856
Notas de Fornecimento Devolvidas	26
Ordens de Serviço Executadas SCM	155
Ordens de Serviço Executadas SCB	687
Relatório Mensal de Cartuchos	12
Relação de Cartuchos Devolvidos	56

### **SETOR DE GRÁFICA**

Informações Enviadas	07
Requisições de Material para uso do Setor	12
Notas de Fornecimento de Impressos sem Código	239
Notas de Fornecimento de Material para Uso do Setor	29
Memorandos Enviados à Diretoria	85
Guia de Entrega de Serviços Encadernados	23
Lista de Impressos	20
Requisição de Serviço sem Código	110
Notas de Fornecimento ao Setor de Almoxarifado	76
Total Geral de Papel Sulfite 90g (fls)	4.754.500

### **SETOR DE ENCADERNAÇÃO**

Volumes Encadernados (Acabamento Tradicional)	2.017
Volumes Encadernados (Acabamentos Diversos)	1.805
Volumes Encadernados (Espiral)	2.101
Restaurações e Consertos	184
Guias de Entrega	218
Memorandos Expedidos	30
Memorandos Recebidos	158
Ofício Expedido	01
Ofícios Recebidos	07
Capas p/ Diário Oficial, Creche, Presidência, etc	64

### **SERVIÇO DE ENGENHARIA E ARQUITETURA**

Ao Serviço de Engenharia e Arquitetura compete o desenvolvimento das atividades próprias de preparo, execução, acompanhamento e fiscalização de projetos e obras, bem como zelar pela regularidade da documentação relativa ao atendimento das normas de segurança e da legislação pertinente, além de vistorias nas edificações, instalações e equipamentos.

Coube a este Serviço durante o exercício de 2003, a execução das seguintes atividades:

- Elaboração de desenhos das estantes modulares de madeira para guarda de processos para as Varas Trabalhistas da Capital;
- Acompanhamento de troca de cabeamento de lógica dos Fóruns Trabalhistas de São Paulo;
- Elaboração de memorial para manutenção preventiva de todos os aparelhos de ar condicionado tipo janela de todos os prédios da Justiça do Trabalho;
- Elaboração de memorial descritivo para contratação de serviços de manutenção e assistência técnica dos elevadores nos imóveis da capital;
- Elaboração de relatório de estimativa de gastos para os prédios do TRT para exercício de 2004;
- Acompanhamento da manutenção preventiva dos estabilizadores de tensão do TRT;
- Elaboração de cronograma para curso de brigada de incêndio nos prédios do TRT;
- Acompanhamento da recarga dos extintores do Tribunal;
- Elaboração de memorial para aquisição de placas de aço para os Fóruns Trabalhistas do TRT;
- Formação de Brigada de Incêndio para Fóruns Trabalhistas da Capital;

#### ○ EDIFÍCIO SEDE

- Acompanhamento da manutenção preventiva e corretiva do Sistema de ar condicionado do Edifício Sede;
- Acompanhamento da manutenção dos ventiladores das torres de arrefecimento no Edifício Sede;
- Elaboração de projeto para as bocas de insuflamento no Posto Bancário da Caixa Econômica Federal deste Edifício Sede;
- Acompanhamento de manutenção do exaustor do refeitório do 1ºSS;
- Acompanhamento da manutenção dos Elevadores do Edifício Sede;
- Elaboração de memorial descritivo para modernização dos elevadores instalados no Edifício Sede;
- Elaboração de layout para instalação de ponto de micro nas salas e gabinetes do edifício sede;
- Elaboração de layout para remanejamento de luminária nas salas e gabinetes do edifício;
- Acompanhamento de manutenção corretiva do Quadro Elétrico da Administração do Edifício Sede;
- Elaboração de projeto para instalação de corrimão para rampa de acesso de deficiente físico do Edifício Sede, com elaboração de memorial descritivo e plantas;
- Elaboração de layout para instalação de dois corrimãos para escada de acesso ao saguão do edifício Sede;
- Acompanhamento da manutenção preventiva dos estabilizadores eletrônicos de tensão do Edifício Sede;
- Elaboração de projeto elétrico de iluminação dos andares;
- Elaboração de projeto para instalação de Nobreak e módulo de baterias no 1ºSS do Edifício Sede;
- Vistoria das janelas da Casa de Máquinas do Edifício Sede;
- Elaboração de layout das mesas e armários para as salas de Curso da Secretaria de Informática;
- Elaboração de projeto de mesas e armários para a Secretaria de Informática;
- Elaboração de armários de madeira para gabinetes de Juízes do Edifício Sede;
- Acompanhamento da manutenção da impermeabilização da cobertura no heliponto;
- Elaboração de memorial descritivo e plantas para remanejamento de divisórias do Edifício Sede do TRT;
- Elaboração de desenhos e memorial descritivo para instalação de Brasão e letreiros na fachada do Edifício Sede do TRT;
- Elaboração de desenho para execução de tablado para o Setor de Protocolo no 1º Subsolo do Edifício Sede;
- Elaboração de Projeto para instalação do setor de Protocolo no 1º Subsolo do Edifício Sede do TRT;
- Elaboração de novo layout de extintores no Edifício Sede do TRT;
- Elaboração de placas de sinalização do Protocolo Expresso do Edifício Sede do TRT;
- Acompanhamento das adaptações no 1º Subsolo para instalação do Protocolo Expresso do Edifício Sede do TRT;

- Vistoria nas portas corta-fogo do Edifício Sede;
- Acompanhamento da substituição de mangueiras de incêndio do Edifício Sede do TRT;
- Vistoria para instalação de extintores nos andares 21º e sobreloja das torres A e B do Edifício Sede;
- Elaboração de desenho de módulos duplos para a secretaria da 5ª Turma do Edifício Sede;
- Elaboração de layout para estudo de instalação de portas no setor de Portaria do Edifício Sede;
- Elaboração de layout para instalação de estantes modulares na Secretaria da 6ª Turma do Edifício Sede;
- Elaboração de layout para instalação de estantes no Registro, Autuação e Distribuição de 2ª Instância no Edifício Sede;
- Elaboração de layout para instalação de aparelho de ar condicionado no Protocolo Expresso no Edifício Sede;
- Elaboração de layout para pintura de sinalização para acesso de deficientes na rampa do Edifício Sede;
- Acompanhamento de desmontagem e montagem de divisórias do Edifício Sede;
- Elaboração de desenho para confecção de estante de madeira para gabinete de Juízes do Edifício Sede;
- Elaboração de projeto para instalação de antena no Edifício Sede e no Fórum Trabalhista de 1ª Instância da Cidade de São Paulo;
- Vistoria para reparo no sistema de hidrantes do Edifício Sede;
- Estudo para layout para montagem do Bazar de Natal no Edifício Sede;
- Estudo para instalação de lavatório no 21º andar no Edifício Sede;
- Estudo para alterações propostas para o 9º andar;
  
- UNIDADE ADMINISTRATIVA I
- Acompanhamento de reforma da Unidade Administrativa I junto à firma contratada pela Luigi Administradora;
- Acompanhamento da reforma do barrilete e impermeabilização do reservatório superior da Unidade Administrativa I;
- Acompanhamento da manutenção corretiva do elevador instalado na Unidade Administrativa I;
- Elaboração de layout de divisórias, instalações elétricas e de lógica na Unidade Administrativa I para remanejamento de setores do TRT;
- Elaboração de cronograma de mudanças dos setores do TRT para a Unidade Administrativa I;
- Elaboração de projeto de iluminação na Biblioteca do Térreo da Unidade Administrativa I;
- Elaboração de layout para instalação de tomadas e luminárias nos Setores de Legislação e Processamento Técnico da Unidade Administrativa I;
- Elaboração de layout para instalação de painel divisório na Biblioteca da Unidade Administrativa I;
- Vistoria para substituição dos extintores na Unidade Administrativa I;
- Acompanhamento da implantação de sistema de ar condicionado do Acervo da Biblioteca;
  
- UNIDADE ADMINISTRATIVA II
- Acompanhamento da manutenção preventiva do elevador da Unidade Administrativa II;
- Acompanhamento da manutenção corretiva para o monta carga instalado na Unidade Administrativa II;
- Elaboração de estudo para alívio de cargas nos Galpões I e II da Rua Miguel Nelson Bechara 241 e 255;
- Acompanhamento da reforma do quadro de medição elétrica do Galpão II da rua Miguel Nelson Bechara 241;
- Elaboração de layout para remanejamento de tomadas trifásicas da Unidade Administrativa II;
  
- GALPÃO JAGUARÉ
- Elaboração de projeto para reforma do Galpão situado à Av. Billings;
- Elaboração do projeto de cabling e voz para Galpão sito à Av. Billings;
- Acompanhamento da reforma do Galpão sito à Av. Engº Billings;
- Estudo de layout de móveis dos setores do Galpão;

- CRECHE
  - Elaboração de projeto de móvel de madeira para TV e vídeo para a Creche do TRT;
  - Elaboração projeto para abrigo de gás para secadora de roupas da creche;
  - Elaboração de desenhos de móveis para a Creche;
  
- FÓRUM TRABALHISTA DA AV. CÁSPER LÍBERO 88
  - Acompanhamento de manutenção corretiva dos elevadores do Fórum Trabalhista;
  - Vistoria no Sistema de Proteção contra Descargas Atmosféricas do Fórum Trabalhista;
  - Elaboração de layout para remanejamento de balcão na Secretaria da 23ª Vara do Trabalho da Capital;
  - Vistoria nas instalações elétricas da 17ª Vara do Trabalho da Capital;
  - Vistoria no Fórum Trabalhista sito à Av. Cásper Líbero para verificação de baterias do Sistema de Alarme de Incêndio;
  - Vistoria na Secretaria e Gabinete da Juíza da 24ª Vara do Trabalho no Fórum Trabalhista para verificação da possibilidade de instalação de persianas;
  - Elaboração de layout para remanejamento da ante-sala do Gabinete da Juíza da 15ª Vara do Trabalho da Capital;
  - Elaboração de layout para instalação de módulos de madeira para 15ª Vara do Trabalho da Capital;
  - Elaboração de desenho de prateleiras de madeira para 24ª Vara Trabalhista da Capital;
  - Acompanhamento da remoção de vasos ornamentais da calçada dos Fóruns Trabalhistas da Av. Cásper Líbero e Praça Alfredo Issa;
  - Elaboração de layout para instalação de pontos de micro nas 16ª, 18ª e 20ª Varas no Fórum Trabalhista sito à Av. Cásper Líbero;
  
- FÓRUM TRABALHISTA DA PRAÇA ALFREDO ISSA 48
  - Elaboração de layout para instalação de porta no Setor de Protocolo no prédio sito à Praça Alfredo Issa;
  - Elaboração de layout para instalação de porta na Sala de Audiências da 63ª Vara do Trabalho da Capital;
  
- FÓRUM TRABALHISTA DA AV. IPIRANGA 1225
  - Elaboração de desenhos de móveis para a 8ª Vara do Trabalho da Capital;
  - Acompanhamento de manutenção preventiva dos sistemas de proteção de incêndio instalados no prédio sito à Av. Ipiranga;
  - Elaboração de desenhos para instalação de painéis divisórios no Gabinete de Juiz da 2ª Vara Trabalhista da Capital;
  - Vistoria para substituição de baterias para o Sistema de Iluminação de Emergência e Gerador Elétrico do Fórum Trabalhista sito à Av. Ipiranga;
  - Elaboração de layout para remanejamento de divisórias e porta do CPD;
  - Resposta ao comunique-se do CONTRU, em relação aos pára-raios e brigada de incêndio do Fórum Trabalhista da Ipiranga;
  - Acompanhamento da manutenção corretiva dos elevadores do Fórum Trabalhista;;
  
- FÓRUM TRABALHISTA DA RUA AURORA 300
  - Elaboração de layout e verificação de soluções para instalação de aparelho de Ar Condicionado para 46ª Vara de Trabalho da Capital;
  - Elaboração de layout para instalação de grade de ferro no 4º andar do prédio sito à Av. Aurora;
  - Acompanhamento da troca do fundo de madeira do quadro de medição do Fórum;
  - Elaboração de projeto com memorial descritivo e plantas para substituição dos portões metálicos do Fórum Trabalhista;
  - Acompanhamento da reforma no Fórum Trabalhista da rua Aurora 300 executada pela Caixa de Previdência dos Funcionários do Banco do Brasil;
  - Acompanhamento de manutenção corretiva do elevador do prédio sito à Av. Aurora;
  
- FÓRUM TRABALHISTA DA AV. RIO BRANCO
  - Vistoria na sobreloja do prédio para verificação do piso;

- Elaboração de layout para troca de reator e lâmpadas da Sala do assistente da 43ª Vara do Trabalho da Capital;
- Vistoria no prédio para verificação de baterias da Central de Iluminação de Emergência;
- Vistoria na 30ª Vara do Trabalho da Capital para estudo de instalação de ventiladores;
- Vistoria no Fórum Trabalhista para manutenção dos suportes de extintores e vidros de caixas de hidrante no 10º e 4º andares;
- Elaboração de layout para instalação de luminárias e tomadas e remanejamento do ventilador na sobreloja do Fórum Trabalhista;
- Acompanhamento da manutenção corretiva dos elevadores instalados no Fórum Trabalhista;
- Acompanhamento de manutenção elétrica no ambulatório do Fórum Trabalhista;
- Elaboração de layout para remanejamento de ponto de micro para 32ª e 42ª Varas Trabalhistas no Fórum Trabalhista;
- Elaboração de parecer sobre a manutenção do aparelho de ar condicionado do CPD do Fórum Trabalhista;
- Vistoria nos extintores do Fórum Trabalhista;
  
- FÓRUM TRABALHISTA DA BARRA FUNDA
  - Quantificação de material a ser adquirido para execução de estantes modulares de madeira;
  - Elaboração de desenho para confecção de módulos de madeira para arquivo de processos do Fórum Trabalhista da Barra Funda;
  - Elaboração de projeto para instalação de cabos de antena de comunicação;
  
- FÓRUM TRABALHISTA DE COTIA
  - Elaboração de layout para instalação de ponto de micro na Vara Trabalhista de Cotia;
  
- FÓRUM TRABALHISTA DE CUBATÃO
  - Acompanhamento de manutenção corretiva do elevador do Fórum Trabalhista de Cubatão;
  - Acompanhamento de instalação de porteiro eletrônico no Fórum Trabalhista de Cubatão;
  
- FÓRUM TRABALHISTA DE DIADEMA
  - Acompanhamento da manutenção preventiva e corretiva do Sistema de Ar Condicionado de Diadema;
  - Vistoria na Casa de Máquinas do Fórum Trabalhista de Diadema;
  - Elaboração de projeto para reforma geral do novo Fórum Trabalhista de Diadema, com memorial descritivo e plantas;
  
- FÓRUM TRABALHISTA DE GUARULHOS
  - Elaboração de projeto de instalação de aparelhos de ar condicionado na sala de audiência da 6ª VT e na Distribuição;
  - Elaboração de projeto para instalação de aparelho de ar condicionado na Secretaria da 6ª VT;
  - Projeto de instalação de alto-falantes nas Salas de Audiências e corredores no Fórum Trabalhista de Guarulhos;
  - Acompanhamento da manutenção preventiva e corretiva do elevador do Fórum Trabalhista de Guarulhos;
  
- FÓRUM TRABALHISTA DE GUARUJÁ
  - Elaboração de layout para retirada e instalação de luminárias no fórum trabalhista do Guarujá;
  - Vistoria na construção do novo Fórum Trabalhista do Guarujá;
  
- FÓRUM TRABALHISTA DE MOGI DAS CRUZES
  - Vistoria no Fórum Trabalhista de Mogi das Cruzes para verificação de cupins no balcão de atendimento;
  - Elaboração de layout para instalação de módulos duplos no Fórum Trabalhista de Mogi das Cruzes;

- FÓRUM TRABALHISTA DE OSASCO
  - Elaboração de layout para remanejamento de ponto lógico e tomada estabilizada do terminal de Consulta do Fórum Trabalhista de Osasco;
  - Acompanhamento da manutenção do elevador do Fórum Trabalhista;
  - Acompanhamento da reforma geral do Fórum Trabalhista;
  - Elaboração de relatório para aditamento da reforma geral do prédio do Fórum Trabalhista;
  - Remanejamento de tomadas de ar condicionado no Fórum Trabalhista;
  - Elaboração de memorial descritivo e planilha para pintura da fachada do Fórum trabalhista;
  
- FÓRUM TRABALHISTA DE PRAIA GRANDE
  - Elaboração de projeto para reforma das instalações elétricas e de lógica do novo prédio do Fórum Trabalhista de Praia Grande, com elaboração de memorial descritivo e plantas;
  - Acompanhamento da reforma do novo Fórum Trabalhista de Praia Grande;
  - Elaboração de pedido de estudo para mudança do quadro de medição do novo Fórum Trabalhista de Praia Grande;
  - Elaboração de projeto para adequação da entrada de energia elétrica no Fórum Trabalhista de Praia Grande;
  - Elaboração de projeto para instalação de aparelhos de ar condicionado no novo Fórum Trabalhista de Praia Grande, com elaboração de memorial descritivo e plantas;
  - Acompanhamento da implantação de sistema de ar condicionado e de exaustão do Fórum Trabalhista de Praia Grande;
  - Vistoria no Fórum Trabalhista de Praia Grande para revisão das portas de enrolar;
  - Aquisição de placas de aço para o Fórum Trabalhista de Praia Grande e de Osasco;
  - Elaboração de memorial descritivo para aquisição de Placas Indicativas de day cell para o Fórum Trabalhista;
  - Elaboração de projeto para instalação de grades no novo Fórum Trabalhista de Praia Grande, com elaboração de memorial descritivo e plantas;
  - Elaboração de layout para instalação de sistema de som, iluminação de emergência no Fórum Trabalhista de Praia Grande;
  - Elaboração de desenhos para instalação de estantes modulares no Fórum Trabalhista de Praia Grande;
  
- FÓRUM TRABALHISTA DE SÃO BERNARDO DO CAMPO
  - Acompanhamento de manutenção no elevador do Fórum Trabalhista de São Bernardo do Campo;
  - Vistoria no portão da garagem do Fórum Trabalhista de São Bernardo do Campo;
  - Vistoria no Fórum Trabalhista para elaboração de relatório com todas as pendências do proprietário do imóvel;
  - Elaboração de relatório fotográfico, com acompanhamento e registro dos serviços executados no Fórum Trabalhista de São Bernardo do Campo;
  - Estudo para instalação de antena de comunicação de dados do banco do Brasil no Fórum Trabalhista;
  - Elaboração de desenho para confecção de estante para gabinete da Juíza da 2ª Vara do Trabalho de São Bernardo do Campo;
  
- FÓRUM TRABALHISTA DE SANTOS
  - Acompanhamento da manutenção corretiva do elevador instalado no Fórum Trabalhista;
  - Elaboração de layout do 2º pavimento do Fórum Trabalhista de Santos para instalação de Gabinete de Juiz da 4ª VT;
  - Elaboração de layout de tablado da Distribuição do Fórum Trabalhista de Santos;
  
- FÓRUM TRABALHISTA DE SÃO CAETANO DO SUL
  - Vistoria no Fórum Trabalhista de São Caetano do Sul para estudo sobre possibilidade da instalação de aparelhos de ar condicionado;
  - Elaboração de desenhos para instalação de estantes modulares no Fórum Trabalhista;
  - Elaboração de desenhos para instalação de guichê no Fórum Trabalhista.

- FÓRUM TRABALHISTA DE SÃO VICENTE
  - Elaboração de projeto de reforma do Fórum Trabalhista de São Vicente;
  - Acompanhamento da reforma geral do Fórum Trabalhista de São Vicente;
  - Elaboração de desenho para confecção de balcão e módulos de madeira para a 1ª Vara do Trabalho do Fórum Trabalhista de São Vicente;
- FÓRUM TRABALHISTA DE SUZANO
  - Elaboração de desenho para adaptações na Secretaria da 1ª Vara do Trabalho de Suzano;
- VARA TRABALHISTA DE FERRAZ DE VASCONCELOS
  - Elaboração do projeto elétrico da Vara Trabalhista;
  - Acompanhamento da reforma para mudança da Vara Trabalhista;
  - Elaboração layout de placa de aço para a Vara Trabalhista;
- VARA TRABALHISTA DE MAUÁ
  - Vistoria no Fórum Trabalhista de Mauá para estudo sobre possibilidade de instalação de aparelho de ar condicionado;
- VARA TRABALHISTA DE FRANCO DA ROCHA
  - Acompanhamento da mudança da sala do CPD da Vara Trabalhista para outra sala;
- VARA TRABALHISTA DE CARAPICUÍBA
  - Acompanhamento da manutenção do telhado e instalações elétricas da Vara Trabalhista de Carapicuíba;
  - Elaboração de layout para instalação de pontos de micro na Vara Trabalhista;
- VARA TRABALHISTA DE EMBU
  - Elaboração de layout para instalação de ponto de micro na vara Trabalhista de Embu;
- VARA TRABALHISTA DE SANTANA DE PARNAÍBA
  - Elaboração de projeto para instalação de aparelho de ar condicionado na Sala de Audiências;
  - Acompanhamento de instalação de aparelho de ar condicionado na Vara Trabalhista;
  - Elaboração de desenho de balcão, módulos e móveis de madeira para a Vara Trabalhista;

### **SERVIÇO DE TRANSPORTE E SEGURANÇA**

Coube a este Serviço durante o exercício de 2003, a execução das seguintes tarefas:

- Coordenação das atividades desenvolvidas pelos Setores de Portarias e Vigilância e de Viaturas;
- Distribuição das viaturas e designação de motoristas aos Excelentíssimos Srs. Juízes;
- Controle da frota de veículos;
- Preparação e controle dos documentos necessários para o devido licenciamento anual dos veículos oficiais deste Órgão;
- Controle dos orçamentos e notas fiscais, emitidos por ocasião dos reparos dos veículos;
- Controle das notas de abastecimento e prestação de contas, semanais, junto ao Auto Posto;



- Coordenação dos serviços de vigilância terceirizados;
- Controle e apresentação de relatório mensal de frequência da empresa de vigilância;
- Controle e apresentação da frequência mensal dos Srs. Assistentes - Chefes de Setores vinculados ao Serviço;
- Encaminhamento e controle das autorizações para entrada, emitidas pelas diversas Unidades desta Justiça;
- Manutenção e controle de Suprimento de fundos, para atender despesas de pequena monta, junto aos diversos Setores.

Este Serviço apresentou, ainda, o seguinte quadro estatístico:

Informações Expedidas	07
Memorandos Expedidos	125
Prestação de Contas Semanais	29

Coube, também, aos Setores vinculados a este Serviço a execução das seguintes tarefas:

### **SETOR DE PORTARIAS E VIGILÂNCIA**

- Zelar pela segurança patrimonial, pessoal ou de trabalho;
- Acompanhamento e manutenção da ordem nas sessões de Instrução e Julgamento (Dissídios Coletivos);
- Fiscalização e controle da movimentação de pessoas (funcionários e visitantes) e veículos (oficiais e particulares);
- Inspeção e manutenção dos equipamentos de combate a incêndio instalados na 2ª Região;
- Coordenação da formação de equipes de Brigada de Incêndio nos prédios desta Justiça;
- Orientação, coordenação e supervisão dos trabalhos da empresa de vigilância contratada;
- Atendimento a ocorrências de ameaça de atentado a bomba e ameaça contra a vida;
- Encaminhamento dos funcionários para participação em cursos de combate a incêndio e primeiros socorros;
- Implantação e desenvolvimento do Programa 5S de qualidade total para o Setor;
- Realização de palestras de procedimentos a serem adotados em casos de ameaças de bombas nos prédios dos fóruns da Capital e Baixada Santista;
- Atendimento e orientação ao público externo e empresas prestadoras de serviço;
- Vigiar os relógios de ponto;
- Registrar manualmente, confeccionando relatório, o ponto dos funcionários que tiverem problemas com seus crachás;

- Fiscalizar a limpeza e funcionamento dos elevadores;
- Recebimento e distribuição de correspondências endereçadas a este Tribunal e servidores;
- Recebimento, protocolo e distribuição das correspondências endereçadas à Distribuição dos Feitos de 1º Grau e às Varas do Trabalho;
- Recebimento e distribuição de boletins informativos e campanhas provenientes da Escola da Magistratura e dos Setores de Publicações Técnicas e Médico;
- Distribuição de livros e revistas (LTr, Gênese, Revistas de outros TRTs.);
- Distribuição de Diários Oficiais da União, do Estado de São Paulo e jornais noticiários;
- Colocação de cartazes, avisos e comunicados nos quadros de avisos.

Quadros Estatísticos:

**SETOR DE SEGURANÇA**

Memorandos Expedidos	188
Ofícios Recebidos	26
Diversos	75

**PORTARIA ALFREDO ISSA**

Processos Remetidos	17.348
Memorandos Recebidos	125
Ofícios Expedidos	78
Correspondências Diversas	24.520

**PORTARIA UNIDADE ADMINISTRATIVA I**

Memorandos Expedidos	68
Memorandos Recebidos	23
Ofícios Recebidos	04
Diversos	96

**PORTARIA UNIDADE ADMINISTRATIVA II**

Memorandos Expedidos	32
Diversos	10

**PORTARIA CÁSPER LÍBERO**

Processos Remetidos	5.088
Memorandos Expedidos	01
Memorandos Recebidos	08
Ofícios Recebidos	07
Diversos	16

**PORTARIA CONSOLAÇÃO**

Memorandos Expedidos	07
Memorandos Recebidos	04

**PORTARIA IPIRANGA**

Processos Remetidos	8.883
Memorandos Expedidos	24
Diversos	6.750

**PORTARIA RIO BRANCO**

Processos Remetidos	12.948
Memorandos Expedidos	56
Memorandos Recebidos	73
Diversos	14.728

## **PORTARIA AURORA**

Processos Remetidos	5.519
Memorandos Expedidos	20
Memorandos Recebidos	06
Diversos	22

### **SETOR DE VIATURAS**

- Condução, segurança e prestação de serviços aos Srs. Magistrados;
- Realização de serviços de malotes entre as Varas da Capital;
- Recebimento e entrega diária, dos Diários Oficiais destinados ao prédio da Unidade Administrativa I (Antônia de Queiroz);
- Atendimento, com ambulância, quando devidamente autorizado, a servidores em geral e seus familiares;
- Entregas e retiradas de processos nas residências dos Srs. Magistrados;
- Atendimento ao Setor de Copa e Creche, para realização de compras gerais;
- Retirada de malotes diários, junto aos Correios;
- Atendimento aos Srs. Oficiais de Justiça desta 2ª Instância;
- Atendimento a servidores das diversas Unidades desta Justiça;
- Transporte de processos para o Arquivo Geral;
- Manutenção de uma ambulância com motorista, no ambulatório médico do prédio da Av. Rio Branco;
- Aquisição de botijões de gás para as Copas dos diversos prédios desta Justiça;
- Licenciamentos e regularização da documentação dos veículos oficiais, junto ao DETRAN;
- Coordenação dos serviços de lavagens dos veículos, junto ao Auto Posto;
- Encaminhamento de veículos às oficinas autorizadas, para a realização de reparos;
- Condução de servidores da Assessoria de Engenharia e Arquitetura para as Varas da Capital, Grande São Paulo e litoral;
- Entrega e retirada (distribuição e protocolo) de malotes nos postos de atendimento do Poupatempo de Itaquera e Santo Amaro;
- Transporte de material reciclável (latas de alumínio, papel, etc) para o Galpão;
- Entrega de ofícios e documentos na AGU, JF, Procuradoria, etc;
- Entrega de petições iniciais em todas as Varas da Capital;
- Transporte e entrega de móveis e materiais diversos nas Varas da Sede e fora da Sede.

Quadro Estatístico:

Memorandos Expedidos	182
Memorandos Recebidos	30
Ofícios Recebidos	15
Informações Recebidas	11

**SERVIÇOS GERAIS**

No decorrer do ano de 2003, coube a este Serviço as seguintes atividades:

**SERVIÇOS GERAIS:**

- Receber e enviar máquinas e equipamentos para orçamentos e/ou consertos;
- Providenciar “Assistência Técnica”, para máquinas de escrever e de calcular, relógios de ponto e de protocolo e centrais telefônicas;
- Providenciar e acompanhar “serviços de chaveiro”, na sede, para atendimento nos locais de origem das solicitações;
- Vistoriar os edifícios desta Justiça, na Capital;
- Controlar os “Demonstrativos de Despesas e Emissão do respectivo Relatório”, concernentes a “Suprimentos de Fundos”;
- Encaminhar peças de roupas para lavanderia e/ou reformas;
- Zelar pelo cumprimento dos contratos concernentes à limpeza e conservação;
- Supervisionar os serviços de limpeza, conservação e funcionamento das dependências dos prédios desta Justiça, no âmbito da Sede;
- Otimizar a observância dos cronogramas e viabilizar os trabalhos de lavagem e desinfecção dos reservatórios de água, dos serviços de desinsetização, desratização e descupinização dos prédios que abrigam esta Justiça;
- Apontar e elaborar, mensalmente, mapa de frequência dos empregados das empresas contratadas, na Sede;
- Emitir, com base em expedientes emitidos pelas Diretorias dos Fóruns das respectivas localidades, ofícios ao Serviço de Compras e Licitações, informando a frequência dos funcionários das empresas responsáveis pelos serviços de limpeza e conservação dos imóveis desta Justiça situados fora da sede.

Quadro Estatístico:

Informações Expedidas	76
Informações Recebidas	578
Memorandos Expedidos	309
Memorandos Recebidos	919
Ordens de Serviço	271
Ofícios Expedidos	37
Ofícios Recebidos	92

**SETOR DE ATENDIMENTO DE COPAS:**

- o Fazer compras, semanalmente, em supermercados e outros;
- o Servir, pessoalmente nos Gabinetes da Presidência, Vice-Presidências Administrativa e Judicial e Corregedoria Regional, Juízes, Diretorias Geral da Administração e da Coordenação Judiciária, Secretarias da Presidência, ou, onde for determinado, “café, leite e/ou chá”;
- o Preparar e servir almoço (de Segundas às Quintas-feiras) aos Srs. Juízes; bem como o recebimento e contabilização dos numerários pertinentes ao serviço;
- o Preparar e servir lanches, sucos, café e chás (de Segundas às Sextas-feiras) aos Srs. Juízes;
- o Servir aos Srs. Juízes (de Segundas às Sextas-feiras ou quando houver sessões ou eventos), no Tribunal Pleno, Sala de Dissídios ou Turmas;
- o Servir chá e café, em carrinho, 02 (duas) vezes ao dia, aos funcionários em todos os andares; exceto nos subsolos, térreo e 1º e 2º andares, onde são distribuídas garrafas térmicas;
- o Controle e distribuição de gêneros alimentícios (diário e mensalmente);
- o Controlar os “Demonstrativos de Despesas e Emissão do respectivo Relatório”, concernentes a “Suprimentos de Fundos”;
- o Zelar pelo asseio das dependências e do material envolvido;
- o Orientar e supervisionar o quadro de pessoal contratado.

Quadro Estatístico:

Compras Efetuadas	31
Memorandos Expedidos	33

**SETOR DE MANUTENÇÃO:**

- o Inspecionar as dependências do Edifício - Sede e demais prédios desta Justiça, zelando, inclusive, pelo bom funcionamento das instalações elétricas e hidráulicas;

- o Revisar, recolocar e colar tacos nos prédios desta Justiça;
- o Revisão geral e reparos em telhados, calhas, rufos; e também, em máquinas de escrever manuais, compreendendo, inclusive, manutenção preventiva e corretiva;
- o Instalação, revisão geral, reparos e manutenção em aparelhos telefônicos não cobertos por contrato de manutenção; inclusive, extensões telefônicas;
- o Reparar arquivos e armários de aço, cadeiras, portas e janelas, grampeadores, perfuradores e demais equipamentos que ofereçam condições de reparos em nossa oficina;
- o Instalar pontos de força para equipamentos de ar condicionado, microcomputadores e outros;
- o Pintura de paredes, grades, portões e demarcações de pisos;
- o Distribuição (reposição) de garrafões de água no Edifício - Sede;
- o Acompanhar e assessorar empresas prestadoras de serviços no Edifício-Sede;
- o Controlar os “Demonstrativos de Despesas e Emissão do respectivo Relatório”, concernentes a “Suprimentos de Fundos”;
- o Substituição e/ou colocação de carpetes em tablados e locais onde se fizeram necessários;
- o Confecção e instalação de portões, grades e suportes para aparelhos de ar condicionado;
- o Transportar e/ou recolher materiais diversos, tais como: processos, jornais, entulho, etc;
- o Executar mudanças de móveis em Gabinetes, Varas e outros.

Quadro Estatístico:

Informações Expedidas	20
Informações Recebidas	264
Memorandos Expedidos	96
Memorandos Recebidos	182
Ofícios Recebidos	32
Ordens de Serviço Expedidas	3.622
Ordens de Serviço Recebidas	394

**SETOR DE MARCENARIA E CARPINTARIA:**

- o Desmontagem, remanejamento e montagem de módulos (paredes) divisórios nos vários edifícios desta Justiça;
- o Confecção de mesas para escritório e telefones, armários de paredes, balcões, escaninhos, estantes e tablados;
- o Reparos de móveis em geral.

QUADRO ESTATÍSTICO:

Memorandos Expedidos	30
Ordens de Serviço Recebidas	206
Outros	224

**SETOR DE RECEBIMENTO E EXPEDIÇÃO:**

S.E.E.D. Expedidos - SP/Grande SP. c/ comprovante	446.097
S.E.E.D. Expedidos - SP/Grande SP. s/ comprovante	70.929
S.E.E.D. Expedidos - Interior e Outros Estados - s/ comprovante	21.941
SEDEX Nacionais com Aviso de Recebimento	518
SEDEX Nacionais sem Aviso de Recebimento	41
Registrados Nacionais c/ Aviso de Recebimento	26.093
Registrados Nacionais s/ Aviso de Recebimento	213
Circulação de Correspondências:	
Circulação Interna	198.986
Circulação Externa	68.741

**SETOR DE TELEFONIA**

EDIFÍCIO SEDE:	
Ligações Locais	2.199
Ligações Interurbanas	463
UNIDADE ADMINISTRATIVA - I	
Ligações Locais	1.249
Ligações Interurbanas	197



## **SECRETARIA DE PESSOAL**

As sínteses a seguir expostas, bem como os quadros referentes aos Serviços de Cadastro de Pessoal, de Preparação de Pagamento de Pessoal, de Recrutamento de Pessoal e de Legislação de Pessoal, espelham o movimento registrado em cada um dos diferentes órgãos que compõem essa Secretaria.

### **SERVIÇO DE CADASTRO DE PESSOAL**

Ao Serviço de Cadastro de Pessoal incumbe a execução das tarefas relativas ao cadastro de Juízes e Servidores.

As atividades do exercício de 2003 estão resumidas nos seguintes quadros estatísticos:

#### **SETOR DE CADASTRO DE JUÍZES**

Levantamentos em Geral	
Identidades de Juízes	35
Certidões	67
Informações	185
Ofícios	22
Memorandos	82
Declarações	64
Mapas de Gratificação Adicional por Tempo de Serviço	88
Mapas de aposentadoria	122
Mapas de Contagem em Geral	37
Processo de Exoneração	01
Levantamentos em Geral	10
Processos de Lista de Antiquidade	03
Processos de Gratificação Adicional por Tempo de Serviço	12

### **SETOR DE CADASTRO DE SERVIDORES**

EXPEDIDOS:	
Ofícios	371
Memorandos	419
Certidões	41
Boletim de Frequência para outros Regionais	188
Carteiras Funcionais	221
Declarações Diversas	116
Apostilas	22
Declarações INSS	137
Informações	265
Exonerações e Vacâncias	22

### **SETOR DE APURAÇÃO DE TEMPO DE SERVIÇO**

Gratificação Adicional por Tempo de Serviço	325
Aposentadorias	101
Declarações	09
Certidões	295
Informações	52
Licença - Prêmio por Assiduidade	13
Memorandos	04
Ofícios	25
Mapas de Contagem em Geral	390
Remessas de Correspondência	129
Quintos	*30
Recadastramento de Juízes e Servidores Inativos	*240
Inclusão de Dados de Recadastramento de Servidores Inativos no Sistema Gestão	*800

\*Dados aproximados

### **SERVIÇO DE PREPARAÇÃO DE PAGAMENTO DE PESSOAL**

Ao Serviço de Preparação de Pagamento de Pessoal, incumbe a execução das atividades pertinentes ao desenvolvimento das rotinas mensais e anuais relativas a pagamentos e recolhimentos referentes a servidores, Juízes e pensionistas.

As atividades realizadas por este Serviço, que engloba os Setores de Pagamento de Juízes, Pagamento de Servidores Ativos e Pagamento de Inativos e Pensionistas, estão discriminados nos quadros abaixo:

**SETOR DE PAGAMENTO DE JUÍZES**

Cheques de Depósitos	10.705
Declarações de Rendimentos	1.723
Fichas de Diárias	91
Fichas de Substituições	151
Fichas de Controle de Pagamento - Juízes Togados	313
Folhas de Pagamento	36
Folhas Suplementares	06
Folhas-Extras	93
Folhas de Pagamento de Diárias	72
Folhas de Restos a Pagar	03
Papeletas de Cálculo	350
Averbações	1.740
Certidões	07
Declarações	45
Informações	146
Memorandos	26
Solicitações	09
Ofícios	146
Ordens de Serviço Internas	70
Processamentos - Fita DIRF	429
Relações de Remuneração para RAIS	374
Número de Listagens de Pagamento	73
Número de Itens Conferidos	20.579
Planilhas de Cálculo	805
Relação de Salários de Contribuição (INSS)	
GFIP – Guia de Recolhimento do FGTS e Informações à Previdência Social	06
Total de Inclusões	423

**SETOR DE PAGAMENTO DE SERVIDORES ATIVOS**

Cheques de Depósitos	60.135
Declarações de Rendimentos	3.102
Folhas Extras - Servidores Ativos	102
Folhas de Exercícios Anteriores	39
Folhas de Restos a Pagar	
Folhas de Pagamento de Diárias de Servidores	65
Papeletas de Cálculos	1.320
Fichas de Substituição	607
Declarações	91
Informações	365
Memorandos Expedidos	1.671
Ofícios Expedidos	393
Ordens de Serviço Internas	96
Remessas de Malote	1.632
Remessas de Correio	174
Tabelas Elaboradas	09
Quantidade de Cópias de Tabelas	99
Propostas de Diárias	
Listagens de Conferência de Pagamento :	
Número de Listagens	132
Número de Servidores Conferidos	756.433
Número de Itens Conferidos	9.077.196
Planilhas de Lançamento Mensal	1.053
Acertos de Exoneração	09
Acertos de Vacância	17
Certidões	33
PIS/PASEP:	
Processamento – Fita DIRF	3.102
Relações de Remuneração para RAIS	2.910
Inclusão no PASEP	17
Requisição de Materiais	23
Folha de Pagamento de Auxílio-Funeral	01
Solicitações	20

**SETOR DE PAGAMENTO DE INATIVOS E PENSIONISTAS**

Cheques de Depósito	34.477
Declarações de Rendimentos	2.791
Processamento de Folhas-Extras	63
Processamento de Exercícios Anteriores	18
Processamento de Restos a Pagar	01
Papeletas de Cálculos	860
Averbações	2.977
Demonstrativos de Pagamento	615
Consultas	03
Declarações	122
Títulos de Inatividade	123
Informações	376
Memorandos Expedidos	166
Ofícios Expedidos	258
Ordens de Serviço Internas	40
Certidões	09
Remessas de Correio	241
Remessas de Malote	212
Tabelas Elaboradas	22
Listagens de Conferência de Pagamento	356
Etiquetas de Endereçamento	4.591
Atualização de Dados Cadastrais	1.115
Listagens de Conferência de Comprovantes de Rendimentos	
Número de Servidores Constantes nas Listagens	2.120
Número de itens conferidos	12.720
Fichas Financeiras	688
Servidores Constantes na Fita DIRF	2.120
Alterações de Pagamentos	10.026

**SERVIÇO DE RECRUTAMENTO DE PESSOAL**

Ao Serviço de Recrutamento de Pessoal, que é constituído pelos Setores de Provimento e Vacância, de Seleção e de Aperfeiçoamento Funcional, incumbe a execução das atividades próprias relacionadas com o recrutamento, treinamento e desenvolvimento dos servidores.

## **SETOR DE PROVIMENTO E VACÂNCIA**

No exercício de 2003 foi nomeado a quantidade de candidatos abaixo especificada:

Analista Judiciário:	
Área Administrativa/Judiciária	22
Área Administrativa Especialidade Contabilidade	01
Área Apoio Especializado, Especialidade Medicina	02
Área Judiciária – Especialidade Execução de Mandados	11
<b>TOTAL</b>	<b>36</b>
Técnico Judiciário:	
Área Administrativa	113
Área Apoio Especializado, Especialidade Operação de Computadores	03
Área de Serviços Gerais/Especialidade Portaria	03
Área de Serviços Gerais/Especialidade Segurança e Transporte	05
<b>TOTAL</b>	<b>124</b>

Expedientes do Setor:

Ofícios Expedidos	10
Comunicados de Nomeação	169
Memorandos Expedidos	153
Declarações	07
Atos da Presidente (PR)	881
Portarias da Presidente (PR/SPE)	846
Portarias da Diretora Geral da Administração (DG/SPE)	1.531
Informações	07
Guias para Expedição	91
Requisições	07
Sistema de Avaliação e Registro dos Atos de Admissão e Concessões:	
Servidores Incluídos no Sistema	84
Servidores Desligados no Sistema	14

## **SETOR DE SELEÇÃO**

No decorrer do exercício de 2003, o Setor de Seleção realizou os seguintes trabalhos:

Remoções, Promoções e Permutas de Juizes do Trabalho

Remoções	02
Promoções (Juizes Substitutos)	02
Permuta	02
Termos de Posse e Exercício	07

Expedientes do Setor:

Atos	21
Certidões	14
Abertura de Processos	17
Anexos aos Processos de Estágio Probatório	36
Avaliações de Estágio Probatório	312
Editais de Promoção	04
Editais de Remoção	12
Malotes	345
Memorandos	38
Portaria	01
Informações	85
Ofícios Expedidos	383

**SETOR DE APERFEIÇOAMENTO FUNCIONAL**

Expedientes do Setor:

Informações Expedidas	44
Ofícios Expedidos	928
Guias de Malote	900
Memorandos Expedidos	399
Requisições de Material	10

Programa de Estágio:

Declarações	
Atendimento ao Público	30
Folhas de Pagamento (normal) – CIEE	12
Folha de Pagamento (suplementar) – CIEE	02
Declarações	03
Folhas de Pagamento (normal – suplementar) – Curso de Direito	03

**SERVIÇO DE LEGISLAÇÃO DE PESSOAL**

Ao Serviço de Legislação de Pessoal incumbe o estudo, a análise e a pesquisa de toda a legislação, jurisprudência e doutrina afetas a área de recursos humanos, contando com os Setores de Pesquisa e de Aposentadorias e Pensões.

No exercício de 2003 apresentou o seguinte movimento estatístico:

**SETOR DE PESQUISA**

Informações SL-SP	815
Ofícios SLP-SP	472
Ofícios SLR-IR	21
Certidões SLP-SP	02
Declarações SLP-SP	02
Atos	01
Memorandos SLP-SP	57
Declarações IR	3.119
Correspondência	218



**SETOR DE APOSENTADORIAS E PENSÕES**

Apostilas	13
Processos Autuados	165
Atos	57
Fichas de Beneficiários de Pensão	43
Fichas de Concessão de Pensão	37
Recadastramento de Pensionistas	548
Informações	127
Certidões	13
Declarações	16
Ofícios	345
Memorandos	444
Correio	159
Formulários de Concessão via SISAC	159

**SECRETARIA DE COORDENAÇÃO ORÇAMENTÁRIA E FINANCEIRA**

À Secretaria de Coordenação Orçamentária e Financeira compete a orientação, a inspeção e o controle técnico e normativo, relacionados com a elaboração do orçamento, da programação financeira, da contabilidade analítica e com as atividades desenvolvidas pela Administração, quanto à execução do orçamento, à aplicação dos dinheiros, valores e à guarda dos bens públicos.

Pertencem à Secretaria de Coordenação Orçamentária e Financeira, os seguintes Serviços: Serviço de Contabilidade e Inspetoria, Serviço de Administração Financeira e Orçamento e Serviço de Pagamento, tendo apresentado no exercício de 2003 o seguinte movimento:

**SECRETARIA DE COORDENAÇÃO ORÇAMENTÁRIA E FINANCEIRA**

Cronograma de Desembolso	01
Pedidos de Sub-Repasse	24
Proposta Orçamentária	01
Créditos Suplementares	11

Mapas de Despesa Realizada com Outros Custeios e Capital	36
Controles de Execução Orçamentária de Pessoal	72
Demonstrativos de Acompanhamento de Desemb. Mensal c/ Pessoal	24
Balancetes Mensais	12
Balancetes de Encerramento	07
Prestação de Contas	01
Tomada de Contas	01
Controles Diversos	193
Processos de Pagamento de Pessoal	221
Notas de Empenho	1.281
Pedidos de Empenho	70
Ordens Bancárias Emitidas	2.854
Ordens Bancárias de Sistema (incluído CPR)Cancelamento (Automáticas)	358
RE – (Ordens Bancárias Externas)	598
RT – (Ordens Bancárias Intra SIAF)	197
Listas de Bancos – LB	96
Lista de Precatórios – LP	35
Lista de Credores –LC	118
Processos de Exercícios Anteriores	47
Processos de Suprimentos de Fundos	20
Darfs	2.162
Fichas de empresas contratadas	156
Guias de Recolhimento de Previdência Social (GP)	230
Prestação de Contas de Suprimento de Fundos	114
Processos de Auxílio Funeral	18
Processos de Compra Direta	240
Processos de Convite	56
Processos de Tomada de Preço	12
Processos de Locação	31
Processos de Concorrência	06
Processos de Pregão	24
Processos de Serviços e Tarifas Públicas	24
Precatórios: Autuações de Processos para Pagamento	69
Notas de Sistema	3.586
Processos de Serviços e Tarifas Públicas	24
Balancetes do Almoarifado	12
Notas de Lançamento	3.158
Notas de Dotação	165
Notas de Crédito	8
Notas de Programação Financeira	51
Inventário	1
Informações DIOF	182
Memorandos Expedidos	262

Ofícios Expedidos	335
Telex/Fax Expedidos	328
Mensagens Enviadas - SIAFI	16
Informações Expedidas	364
Memorandos Recebidos	40
Informações Recebidas	24
Telex/Fax Recebidos	228
Mensagens Recebidas - SIAFI	656
Comprovante Anual de IRPJ, CSLL, COFINS e PIS/PASEP e dados para o DIRF	221
Comprovante de Rendimentos Pagos e de Retenção de IR na Fonte e dados para DIRF	26

## **SECRETARIA DE DOCUMENTAÇÃO**

À Secretaria de Documentação compete a organização, a catalogação e a custódia do acervo bibliográfico e jurisprudencial do órgão, assim como a pesquisa, a catalogação e a divulgação das leis e da jurisprudência de interesse da Justiça do Trabalho e o controle estatístico de 1ª e 2ª Instâncias. Subordinados a esta Secretaria estão os Serviços de Biblioteca, de Jurisprudência e Divulgação e de Informações e Estatística.

### **SERVIÇO DE BIBLIOTECA**

Esse Serviço, que tem sob sua responsabilidade os trabalhos da Biblioteca Dr. Nebrídio Negreiros, deste Egrégio Tribunal, é composto pelos Setores de Processamento Técnico, de legislação e de Atendimento e Pesquisa, e apresentou, entre outras, as seguintes atividades:

### **SERVIÇO DE BIBLIOTECA**

Doações (livros, periódicos, CD-ROMs, etc)	2.138
Compra de Livros, Periódicos, Assinaturas, etc	353
Material Bibliográfico encaminhado para reparos	1.056
Correspondências Expedidas	120
Requisições Expedidas	17
Envio de Cópias (Juízes das Varas, etc.)	360
Remessa de Correspondência	03

Remessa de Malote	27
Fax Expedidos	18
Informativos	284
Pesquisas Efetuadas (consultas por telefone)	2.527

### **SETOR DE LEGISLAÇÃO**

Registro, Leitura e Fichamento de Diários Oficiais	2.414
Registro de Atas do TCU	139
Fichas de Legislação feitas no Microcomputador	995
Material Bibliográfico Encadernado:	
D.O.U. - Seção I	25
D.J.U. - Seção I	73
Recortes selecionados dos diários oficiais arquivados para consulta	485

### **SETOR DE PROCESSAMENTO TÉCNICO**

Preparo Técnico e Mecânico de Livros:	
Tombamento	682
Livros Catalogados e Classificados	1.958
Emissão de Fichas relativas aos Livros	3.916
Inclusão de Dados no Microcomputador:	
Assuntos	4.185
Autoria de livros	1.042
Autoria de capítulos de livros	983
Títulos de capítulos	897
Preparo Técnico e Mecânico de Periódicos:	
Registro e Carimbagem de Fascículos	1.341
Listagem de Títulos da Biblioteca	207
Periódicos Indexados	6.015
Indexação de Artigos de Periódicos	988
Inclusão de Dados no Microcomputador:	
Assuntos	16.371
Autores de Artigos	6.369
Títulos de Artigos	6.015

### **SETOR DE ATENDIMENTO E PESQUISA**

Empréstimos p/ consultas internas e cópias:	
Usuários	2.813
Unidades	9.622
Consultas efetuadas no local:	
Usuários	2.196
Unidades	5.863
Consultas por telefone:	
Usuários	1.568
Pesquisas	556
Consultas	1.264

### **SERVIÇO DE JURISPRUDÊNCIA E DIVULGAÇÃO**

O Serviço de Jurisprudência e Divulgação do Tribunal Regional do Trabalho da 2ª Região, no ano de 2003, continuou promovendo alterações em suas atividades visando atender seu público externo e interno com maior eficiência, tendo os Setores: Divulgação, Referência e Sistematização e Catalogação, consolidando as modificações alcançando melhor aproveitamento dos recursos.

### **SETOR DE REFERÊNCIA**

Consulentes Atendidos	450
Acórdãos Solicitados (na íntegra)	1.805
Acórdãos Autenticados	462
Acórdãos Solicitados por Ofício/Fax ou E-mail	44
Acórdãos Enviados para Encadernação	100.475
Ementas Enviadas ao TST	3.784

### **SETOR DE SISTEMATIZAÇÃO E CATALOGAÇÃO**

Ementas Tituladas	3.734
Consulentes Atendidos	402
Pesquisas e Solicitações por Telefone (público em geral)	309
Pesquisas Solicitadas por Telefone (juízes)	52
E-mails Recebidos	340
E-mails Expedidos	300
Pesquisas Enviadas via Fax	08
Pesquisas:	
Assuntos Procurados	603
Matérias Consultadas	48
Consultas Efetuadas em CD-ROOM	100
Seleção de Ementas e Acórdãos	740

### **SETOR DE DIVULGAÇÃO**

Boletins Semanais de Jurisprudência (disponibilizados no sistema)	72
Boletins Mensais de Jurisprudência (distribuídos aos Juízes de 2ª Instância)	605
Elaboração de Boletins com classificação de ementas de acórdãos dos julgados trabalhistas (STF e STJ)	04
Distribuição de Boletins:	
JURIS-MAIL (cadastrados)	7.196
Boletins Impressos no Setor de Gráfica	1.362
Informativos DOU/DJ (edições)	50
Inserção no Sistema SAP/INTERNET/INTRANET através do Módulo de Mensagens das principais normas baixadas pela DD. Presidência	1.305
Matérias Distribuídas em Fotocópia	74
Material enviado para a Revista "Synthesis" nº 37 e 38 (ementas)	1.243
Distribuição de CD-ROM	726
Atendimento ao Público:	
Consultas Telefônicas	390
E-mails Recebidos	553
E-mails Enviados	430
Expedição de Correspondência	300

## **SERVIÇO DE INFORMAÇÕES E ESTATÍSTICA**

Esse Serviço esteve incumbido da organização dos dados pertinentes às atividades dos órgãos da Justiça do Trabalho da Segunda Região, consubstanciados em mapas, quadros e gráficos que compõem o presente Relatório.

Ao Setor de Pesquisa incumbe o controle da estatística da 2ª Instância, com confecção de planilhas de movimento processual, seguindo a orientação do Provimento 01/2002 da Corregedoria - Geral da Justiça do Trabalho. No exercício de 2003 teve a seguinte movimentação estatística:

### **SETOR DE PESQUISA**

Ediais de Publicação - Movimento de Juízes – Recursos de Tratamento Ordinário e Competência Originária	12
Planilhas do Movimento Processual do TRT enviadas ao TST	420
Informações Expedidas	57
Mapas Estatísticos Anuais	17
Publicação no D.O.E. da Estatística Global	12
Distribuição de cópias da estatística global para Juízes deste Tribunal	960
Memorandos	23
Guias para Expedição de Malote	24
Relatórios emitidos pelo Sistema – classificados por Juiz	72
Ofícios Expedidos	36
Confecção de páginas para INTERNET	72
Relatórios emitidos e conferidos	210
Outras publicações	06

Ao Setor de Preparação e Expediente incumbe o controle da estatística de 1ª Instância e o envio dos Boletins Estatísticos das Varas do Trabalho para o C. Tribunal Superior do Trabalho. No exercício de 2003 teve o seguinte volume de trabalho:

## **SETOR DE PREPARAÇÃO E EXPEDIENTE**

Ofícios Recebidos	1.800
Ofícios Expedidos	107
Informações Expedidas	96
Guias de Malote	103
Recebimento e Conferência de Boletins Estatísticos:	
Varas do Trabalho – Sede	1.027
Varas do Trabalho – Fora da Sede	806
Depósitos Judiciais	13
Distribuições (Sede e Fora da Sede)	208
Mapas de Movimento de Processos – Conhecimento e Execução (Sede e Fora da Sede)	92
Mapas de Arrecadação de Custas (Sede e Fora da Sede)	46
Mapas de Reclamações Solucionadas – por resultado (Sede e Fora da Sede)	46
Mapas de Valores Arrecadados (por execução – por acordo)	46
Mapas Estatísticos Anuais	20

## **SECRETARIA DE INFORMÁTICA**

Nas próximas páginas, serão apresentados os dados quantitativos das atividades mais relevantes, agrupadas por Serviços, conforme a estrutura desta Secretaria:

### Serviço de Desenvolvimento de Sistemas (SDS)

- Setor de Documentação de Sistemas (SDoc)
- Setor de Manutenção de Sistemas (SMS)
- Setor de Planejamento e Análise de Sistemas Administrativos (SPASA)
- Setor de Planejamento e Análise de Sistemas Judiciários (SPASJ)

### Serviço de Produção Fora da Sede (SPFS)

- Setor de Atendimento ao Usuário e Operação (Guarulhos e Região) (SAUO-GUA)
- Setor de Atendimento ao Usuário e Operação (Osasco e Região) (SAUO-OSA)
- Setor de Atendimento ao Usuário e Operação (Santo André e Região) (SAUO-ABC)
- Setor de Atendimento ao Usuário e Operação (Santos e Região) (SAUO-SAN)



Serviço de Produção na Sede (SPS)

- Setor de Atendimento ao Usuário (SAU)

- Setor de Operação (SO)

Serviço de Suporte e Treinamento (SST)

- Setor de Suporte a Sistemas Implantados (SSSI)

- Setor de Suporte à Tecnologia de Software (SSTS)

- Setor de Suporte à Tecnologia de Hardware (SSTH)

SECRETARIA DE INFORMÁTICA

	SI	SDS	SPS	SPFS	SST
Atendimento em geral					
Atendimento técnico externo (Inst. E manut. Estabilizadores, manut. Hardware por garantia/contrato, inst. Lp´s, etc)		447	56	106	40
Atendimento técnico usuário interno			4.851	3.627	182
Atualização e manutenção de equipamentos				6	25
Comarcas Informatizadas				1	
Equipamentos instalados (microcomputadores, impressoras, roteadores, servidores, etc)			672	1.240	58
LP´s de transmissão de dados instaladas					16
Softwares instalados			270	1.220	23
Aplicação de PTF's					17
Instalação de Software para AS/400 – iSéries					3
Upgrade de Softwares AS/400					17
Instalação AS/400					6
Suporte ao Usuário do Sistema de Acompanhamento Processual em 1ª Instância		130		2.146	1.800
Suporte ao Usuário do Sistema de Acompanhamento Processual em 2ª Instância		285			4.500
Suporte ao Usuário do Sistema de Acompanhamento Processual em Dissídios Individuais e Coletivos		30			900
Suporte ao Usuário do Sistema de Precatórios		25			20
Suporte ao Usuário dos demais sistemas		977		74	250
Suporte técnico aos usuários – pessoalmente		349	2.924	2.778	592
Suporte técnico aos usuários – por telefone		1.032	4.816	2.738	740
Usuários cadastrados no Sistema de Acompanhamento Processual de Dissídios Individuais e Coletivos					15
Usuários cadastrados no Sistema de Acompanhamento Processual em 1ª Instância			12	142	
Usuários cadastrados no Sistema de Acompanhamento Processual em 2ª Instância					300
Usuários cadastrados no Sistema de Gestão de Pessoal			36		
Usuários cadastrados no Sistema de Precatórios					5
Criação de novas páginas no TRT On Line		41			
Manutenção das páginas do TRT On Line		117			
Módulos (programas) atualizados		3.639			8
Módulos (programas) desenvolvidos		86			
Novos sistemas implantados		8			

Processos administrados pelo Sistema de Acompanhamento Processual de Dissídios Individuais e Coletivos					28.369
Processos administrados pelo Sistema de Acompanhamento Processual em 1ª Instância					1.644.457
Processos administrados pelo Sistema de Acompanhamento Processual em 2ª Instância					665.949
Processos distribuídos em 1ª Instância					387.798
Cursos de Informática ministrados (Windows, Word, Excel, SAP1 e SAP2)					6
Cursos, Palestras e Treinamentos assistidos pelos servidores da Unidade		14	20	16	28
Usuários treinados em microinformática				304	70
Usuários treinados em Sistemas de Acompanhamento Processual					140
Usuários treinados nos demais sistemas				12	15
Avaliação de equipamentos para licitação					29
Contratos elaborados e fiscalizados					3
Equipamentos e softwares adquiridos (recepção, administração e distribuição)		490			3
Especificações Técnicas e Editais elaborados					33
Mensagens eletrônicas recebidas e enviadas				16.810	5.993
Redes implantadas					3
Relatórios expedidos pelo Sistema Gestão de Pessoal			3.471		
Tratamento de imagens (digitalização de fotos, textos, notas fiscais, etc...)		634			
Vitorias realizadas (equipamentos doados, projetos de cabeamento, etc)				22	

## SERVIÇO DE DESENVOLVIMENTO DE SISTEMAS

	SDOC	SMS	SPASA	SPASJ	Total
Atendimento em geral					
Atendimento técnico externo (Inst. e manut. estabilizadores, manut. hardware por garantia/contrato, inst. Ip's, etc)	447				447
Suporte ao Usuário do Sistema de Acompanhamento Processual em 1ª Instância				130	130
Suporte ao Usuário do Sistema de Acompanhamento Processual em 2ª Instância				285	285
Suporte ao Usuário do Sistema de Acompanhamento Processual em Dissídios Individuais e Coletivos				30	30
Suporte ao Usuário do Sistema de Precatórios				25	25
Suporte ao Usuário dos demais sistemas			342	635	977
Suporte técnico aos usuários - pessoalmente		15	125	209	349
Suporte técnico aos usuários - por telefone		36	584	412	1.032
Criação de novas páginas no TRT On Line			38	3	41
Manutenção das páginas do TRT On Line			117		117
Módulos (programas) atualizados		3.572	67		3.639
Módulos (programas) desenvolvidos		48	36	2	86
Novos sistemas implantados			8		8
Cursos, Palestras e Treinamentos assistidos pelos servidores da Unidade		4	3	7	14

Equipamentos e softwares adquiridos (recepção, administração e distribuição)	490				490
Tratamento de imagens (digitalização de fotos, textos, notas fiscais, etc...)	634				634

## SETOR DE PLANEJAMENTO E ANÁLISE DE SISTEMAS JUDICIÁRIOS

### ATENDIMENTO GERAL

#### Suporte ao usuário do Sistema de Acompanhamento Processual em 1ª instância

SAP1 – sobre o número único	30
SAP1 – sobre o TRTMail	50
SAP1/PET – sobre recebimento de petições	50
<b>TOTAL</b>	<b>130</b>

#### Suporte ao usuário do Sistema de Acompanhamento Processual em 2ª instância

SAP2 – sobre o número único	30
SAP2 – sobre o TRTMail	30
SAP2 – sobre recebimento de petições	10
SAP2 – Votos na Internet	200
SAP2 – Pauta de Julgamento	20
SAP2 – Módulo Turmas	10
SAP2 – Despachos Recurso de Revista	5
<b>TOTAL</b>	<b>285</b>

#### Suporte ao usuário do Sistema de Acompanhamento Processual em 2ª instância

SAPg – Votos na Internet	20
SAPg – Pauta de Julgamento	10
<b>TOTAL</b>	<b>30</b>

#### Suporte ao Usuário Sistema Precatório:

<b>TOTAL</b>	<b>25</b>
--------------	-----------

Suporte ao Usuários dos demais Sistemas:

SISAS – módulo gabinete	250
SISAS – módulo sessão	40
SISAS – Plenário	30
Módulo de Mensagens	15
SAP1/SAP2/PET - Internet	200
Internet – sobre o cadastro único	50
Internet – demais consultas	20
Gestão - Intranet – Férias	30
<b>TOTAL</b>	<b>635</b>

## DESENVOLVIMENTO

Criação de novas páginas no TRT On Line (Internet)

TRT-Mail para qualquer interessado	1
Gestão – Intranet – Férias	1
Cadastro de serviço unificado	1
<b>TOTAL</b>	<b>3</b>

Módulos (programas) desenvolvidos

Integração autuação da 2ª instância com dados da 1ª	1
SAP1/SAP2 – programas p/ geração do TRT-Mail partes	1
<b>TOTAL</b>	<b>2</b>

## TREINAMENTO

Cursos, palestras e treinamentos assistidos pelos servidores da unidade

Java (Thiago e Lucy)	1
UML (Marcelo Bello, Lúcia, Luiz Gonzaga e Eduardo)	4
Atualização Genexus 8.0 (Eduardo)	1
Testes de Software (Marcelo Bello)	1
<b>TOTAL</b>	<b>7</b>

## SERVIÇO DE PRODUÇÃO NA SEDE

	SAU	SO	Total
Atendimento em geral			
Atendimento técnico externo (Inst. e manut. estabilizadores, manut. hardware por garantia/contrato, inst. Ip's, etc)		56	56
Atendimento técnico usuário interno	4.851		4.851
Equipamentos instalados (microcomputadores, impressoras, roteadores, servidores, etc)	672		672
Softwares instalados	259	11	270
Suporte técnico aos usuários - pessoalmente	2.909	15	2.924
Suporte técnico aos usuários - por telefone	4.776	39	4.816
Usuários cadastrados no Sistema de Acompanhamento Processual em 1ª Instância		12	12
Usuários cadastrados no Sistema de Gestão de Pessoal		36	36
Cursos, Palestras e Treinamentos assistidos pelos servidores da Unidade	10	10	20
Relatórios expedidos pelo Sistema Gestão de Pessoal		3.471	3.471

## SERVIÇO DE PRODUÇÃO NA SEDE

- Em 2003 ocorreu a mudança na forma de endereçamento dos computadores em rede, permitindo controle mais flexível das estações.
- A centralização do Sistema SAP1, bem como a transferência do atendimento telefônico aos usuários da primeira instância da capital para o prédio da Consolação, permitiu uma agilidade maior na resolução de problemas.
- O curso de Formação de Multiplicadores em Informática, ministrado no mês de outubro, juntamente com a implantação de uma página sobre procedimentos técnicos, abriu um importante canal de comunicação com o usuário.
- As trocas de equipamentos de todos os Gabinetes de Juizes, efetuadas no fim do ano, permitiram diminuir a idade média do parque instalado, aumentando a porcentagem de equipamentos em garantia.

## SETOR DE ATENDIMENTO AO USUÁRIO

- Atendimento técnico externo: computadas as ocorrências relativas a falhas em equipamentos de micro informática em garantia;
- Chamado técnico usuário interno: relativo a problemas em equipamentos;
- Equipamentos instalados: engloba tanto os computadores e impressoras adquiridos em licitação quanto aqueles doados pelo convênio INFOJUS;
- Usuários treinados em microinformática: relativo ao Curso de Formação de Multiplicadores em Informática;

## SETOR DE OPERAÇÃO

- Atendimento técnico externo: refere-se a ocorrências em linhas telefônicas dedicadas;
- O aumento de relatórios gerados pelo Sistema de Gestão de Pessoal ocorreu em virtude da divisão de categorias que antes eram geradas em relatórios únicos.

## SERVIÇO DE PRODUÇÃO FORA DA SEDE

	SAUO-ABC	SAUO-GUA	SAUO-OSA	SAUO-SAN	SPFS	Total
Atendimento em geral						
Atendimento técnico externo (Inst. e manut. estabilizadores, manut. hardware por garantia/contrato, inst. lp's, etc)	20	16	36	34		106
Atendimento técnico usuário interno	784	1.467	521	815	40	3.627
Atualização e manutenção de equipamentos AS/400		4	2			6
Comarcas Informatizadas		1				1
Equipamentos instalados (microcomputadores, impressoras, roteadores, servidores, etc)	1.069	46	49	76		1.240
LP's de transmissão de dados instaladas						
Softwares instalados	340	243	285	352		1.220
Suporte ao Usuário do Sistema de Acompanhamento Processual em 1ª Instância	162	1.201	342	348	93	2.146
Suporte ao Usuário dos demais sistemas			28		46	74
Suporte técnico aos usuários - pessoalmente	318	1.067	462	931		2.778
Suporte técnico aos usuários - por telefone	466	1.601	285	232	154	2.738
Usuários cadastrados no Sistema de Acompanhamento Processual em 1ª Instância	20	49	70	43		142
Cursos, Palestras e Treinamentos assistidos pelos servidores da Unidade	10			6		16
Usuários treinados em microinformática	304					304
Usuários treinados nos demais sistemas			12			12
Mensagens eletrônicas recebidas e enviadas	1.041	5.038	1.356	3.914	5.461	16.810
Vistorias realizadas (equipamentos doados, projetos de cabeamento, etc)	12	1	8	1		22

## SERVIÇO DE SUPORTE E TREINAMENTO

	SST	SSTS	SSTH	SSSI	Total
Atendimento em geral					
Atendimento técnico externo (Inst. e manut. estabilizadores, manut. hardware por garantia/contrato, inst. lp's, etc)	19		21		40
Atendimento técnico usuário interno			182		182
Atualização e manutenção de equipamentos AS/400	25				25
Equipamentos instalados (microcomputadores, impressoras, roteadores, servidores, etc)			58		58
LP's de transmissão de dados instaladas			16		16
Softwares instalados		23			23
Aplicação de PTF's	17				17
Instalação de Software para AS/400-iSéries	3				3
Upgrade de Software AS/400	17				17

Instalação AS/400	6				6
Suporte ao Usuário do Sistema de Acompanhamento Processual em 1ª Instância				1.800	1.800
Suporte ao Usuário do Sistema de Acompanhamento Processual em 2ª Instância				4.500	4.500
Suporte ao Usuário do Sistema de Acompanhamento Processual em Dissídios Individuais e Coletivos				900	900
Suporte ao Usuário do Sistema de Precatórios				20	20
Suporte ao Usuário dos demais sistemas				250	250
Suporte técnico aos usuários - pessoalmente	130	462			592
Suporte técnico aos usuários - por telefone	35	705			740
Usuários cadastrados no Sistema de Acompanhamento Processual de Dissídios Individuais e Coletivos				15	15
Usuários cadastrados no Sistema de Acompanhamento Processual em 2ª Instância				300	300
Usuários cadastrados no Sistema de Precatórios				5	5
Módulos (programas) atualizados			8		8

## SERVIÇO DE SUPORTE E TREINAMENTO

	SST	SSTS	SSTH	SSSI	Total
Processos administrados pelo Sistema de Acompanhamento Processual de Dissídios Individuais e Coletivos				28.369	28.369
Processos administrados pelo Sistema de Acompanhamento Processual em 1ª Instância				1.644.457	1.644.457
Processos administrados pelo Sistema de Acompanhamento Processual em 2ª Instância				665.949	665.949
Processos distribuídos em 1ª Instância				387.798	387.798
Cursos de Informática ministrados (Windows, Word, Excel, SAP1 e SAP2)				6	6
Cursos, Palestras e Treinamentos assistidos pelos servidores da Unidade	3	13	7	5	28
Usuários treinados em microinformática		70			70
Usuários treinados em Sistemas de Acompanhamento Processual				140	140
Usuários treinados nos demais sistemas				15	15
Avaliação de equipamentos para licitação		8	21		29
Contratos elaborados e fiscalizados	3				3
Equipamentos e softwares adquiridos (recepção, administração e distribuição)	3				3
Especificações Técnicas e Editais elaborados		14	19		33
Mensagens eletrônicas recebidas e enviadas	650	1.597	2.596	1.800	5.993
Redes implantadas				3	3

## SETOR DE WEB

Criação de novas páginas na Internet	395
Manutenção de páginas na Internet	2.110
Módulos (programas atualizados)	236
Módulos (programas) desenvolvidos	79

Novos sistemas implantados	08
Cursos, palestras e treinamentos assistidos pelos servidores da unidade	15
Mensagens eletrônicas recebidas e enviadas	2.103
Tratamento de imagens (digitalização de fotos, textos etc)	120
Suporte técnico aos usuários – pessoalmente	130
Suporte técnico aos usuários – por telefone	480
Total de páginas no formato htm do site	5.917
Total de páginas no formato html do site	43.872
Total de objetos que compõe o site	61.143

#### Implementações em 2003:

- Reestruturação do site: novo lay-out e novos serviços utilizando as mais novas tecnologias (studio MX – flash, fireworks, dreamweaver), reformulação da área restrita destinada aos funcionários deste Regional ;
  - WEB-Mail: disponibilização de endereço eletrônico e caixa postal para os servidores ;
  - Biblioteca: disponibilização da apresentação do Serviço, visita virtual, periódicos, CD-ROM's, serviços oferecidos, pesquisas, regulamento e últimas aquisições;
  - Boletim Informativo Pessoal: boletim reservado aos funcionários do TRT;
  - Reformulação do Catálogo Telefônico;
  - Correição Ordinária: disponibilização dos formulários entregues por ocasião da correição;
  - Convênios: informativo;
  - Boletim Estatístico Mensal – 1ª Instância: quadros e orientações do TST para preenchimento;
- Atualização de Cadastro de funcionários: formulário de recadastramento para atualização de dados pessoais, via Internet;
- Controle de Férias: disponibilização do sistema de controle de férias, via internet, permitindo a inclusão, alteração e exclusão de férias de funcionários;
  - Freqüência: disponibilização do módulo de abono, via internet, possibilitando o abono de faltas dos funcionários sem a necessidade de gerar documentos escritos;
  - Classificados do TRT: página de anúncios para todos os funcionários;
  - Jornal do TRT: divulgação do jornal do TRT;
  - SASBS: disponibilização da apresentação do Serviço de Assistência à Saúde e Benefícios Sociais (convênios, benefícios, comunicados, estrutura, expediente, serviço social, programas de saúde);
  - Secretaria de Informática CAC: guia de procedimentos para usuários;
  - Guia de Expedição e Remessa e lista de postagem;
  - Cadastro Único de Advogados: cadastro único para todos os serviços disponibilizados pelo TRT da 2ª Região (TRT-MAIL, JURIS-MAIL, e Serviço de Peticionamento Eletrônico);
  - Novo TRT-MAIL: disseminação de informações processuais através de Correio Eletrônico, pela Internet, para qualquer interessado.



Cursos:

#### Curso SA210 - Infra-Estrutura Domino: Implementação

Audiência: destinado aos novos administradores responsáveis pela instalação e configuração de servidores Domino R5. Voltado para administradores para quem o Notes é uma novidade, responsáveis pelas instalações e configurações iniciais dos servidores Domino R5.

Sumário: seguindo um plano pré-definido, os alunos irão instalar um ou mais servidores Domino, incluindo as topologias necessárias, configuração de clientes notes e clientes browser.

Objetivos:

- o instalar e configurar um ou mais servidores Domino;
- o criar usuários e configurar clientes associados;
- o resolver problemas comuns de instalação e configuração;
- o criar lista de itens de ação a ser usada no ambiente de trabalho.

#### Curso SA310 - Infra-Estrutura Domino: Manutenção

Audiência: este curso é destinado a novos administradores responsáveis pela manutenção de servidores Domino R5 já existentes.

Sumário: num ambiente servidor pré-configurado, os alunos irão efetuar tarefas básicas de manutenção e resolução de problemas, aprender conceitos básicos acerca do Domino Administrator.

Objetivos:

- o manter servidores Domino, banco de dados e redes existentes usando as ferramentas disponíveis de administração;
- o monitorar servidores Domino existentes;
- o realizar tarefas comuns de manutenção de servidor;
- o avaliar mudanças na infra-estrutura Domino objetivando facilitar a manutenção.

#### S6135 - Domino para iSeries R5: Instalação, Configuração e Administração

Curso de Javascript – Impacta

Curso de Fireworks Básico e Avançado Studio MX

Curso de Dreamweaver Básico e Avançado Studio MX

Curso de Flash básico e avançado Studio MX

Palestras assistidas:

- o Sun Tech Days 2003 – 28 e 29 de outubro – Congresso de desenvolvedores da Sun Microsystems – JAVA
- o Seminário Dreamweaver MX – Ancham (ferramenta de editoração para Internet)

**SERVIÇO DE ASSISTÊNCIA À SAÚDE E BENEFÍCIOS SOCIAIS**

Ao Serviço de Assistência à Saúde e Benefícios Sociais incumbe a execução das atividades inerentes à prestação de assistência à saúde e ao atendimento psicológico a Juízes, servidores e respectivas famílias, bem como a programação e realização de outros benefícios sociais, e a organização de palestra, cursos e demais eventos relacionados ao seu campo específico.

Integram este Serviço os seguintes Serviços e Setores:

### **SETOR DE EXPEDIENTE**

Os Setores pertencentes a este Serviço apresentaram a seguinte movimentação no exercício de 2003:

<b>LICENÇAS CONCEDIDAS:</b>	
Lei Complementar n.º 35/79	
Artigo 69, inciso I	230
Artigo 69, inciso I c/c 235 do Regimento Interno	01
Artigo 69, inciso I c/c 186 da Lei 8.112./90	05
Artigo 69, inciso II	35
Artigo 69, inciso III	04
CLT - art. 682, inciso III	01
Lei n.º 8.112/90	
Artigo 83	354
Artigo 203	2.001
Artigo 203 c/c 186	52
Artigo 203 c/c 211	30
Artigo 207, § 1º	20
Artigo 207, § 4º	06

<b>INFORMAÇÕES</b>	
Deferimento de licença médica	425
Indeferimento de licença médica	51
Reconsideração de licença médica	06
Mantém despacho anterior	02
Isenção de Imposto de Renda	20
Pensão	01
Pensão desfavorável	01
Aposentadoria	05
Aposentadoria desfavorável	01
Conversão de aposentadoria	01
Horário especial para amamentação	07
Sobre servidor	30
Cancelamento de licença	04
Retificação de licença	20

Retificação de artigo	02
À pedido do servidor	05
Licença já concedida	18

**CONSULTAS AGENDADAS:**

Cardiologia	1.108
Clínica Geral	6.860
Dermatologia	494
Fisiatria	545
Gastro/Proctologia	210
Ginecologia	568
Infectologia	107
Nutrição	473
Pediatria	701
Psiquiatria	876
Reumatologia	451
Periódico	115
Exames para Posse	102
Visitas Médicas Solicitadas	08

<b>EXPEDIENTES</b>	
Memorandos expedidos	91
Memorandos recebidos	19
Ofícios expedidos	25
Ofícios recebidos	04
Guias de correspondência	21
Convocação para perícia médica	29
Atendimentos – balcão	14.880
Relatório de laudos médicos	29
Informações via telefone	8.150
Faxes transmitidos	92
Faxes recebidos	305
Inclusões da data de publicação de expedientes médicos	3.338
Agendamentos	2.345

**SETOR DE ENFERMAGEM**

*Atendimentos  
Consolação/Rio Branco/Creche*

Crianças	10.813
Adultos	314
Total	11.127

**SETOR DE PROGRAMAS DE SAÚDE**

Campanha de Hipertensão, Diabetes e Colesterol (exames)	2.296
Convocação para exames da Campanha	760
Organização e edição dos Boletins de Saúde nºs 16, 17 e 18 (exemplares)	10.500
Campanha de Prevenção Contra a Osteoporose	631
Ofícios/Memorandos Expedidos	14
Ofícios/Memorandos Recebidos	10
Comunicados expedidos	02
Relatórios emitidos	02
Numeração de Guias ECT	1.257
Informações Expedidas	02

**SETOR DE ATENDIMENTO PSICOLÓGICO**

Atendimento Psicológico Individual	1.773
Outros Atendimentos	559
Orientação Familiar	178
Laudos, Pareceres	04
Contatos Formais (Internos)	335
Contatos Formais (Externos)	319
Reuniões, Estudos e Planejamentos	123
Procedimentos Administrativos (Internos)	202
Procedimentos Administrativos (Externos)	216
Correspondência Oficial	92
Relatórios	1.019
Participação no Exame Admissional	90

Participação no Exame Periódico	50
Visitas a clínicas e profissionais credenciados	06
Avaliação Psicológica	06
Serviços Diversos	563
Participação em Palestras e Cursos	03

**SETOR DE BENEFÍCIOS E ASSISTÊNCIA SOCIAL**

Atendimentos sociais	3.622
Atendimentos familiares	894
Visitas domiciliar/hospitalar/técnica	129
Contatos formais (chefias, recursos, etc)	1.482
Reuniões, estudos e planejamentos	149
Informações/Memorandos/Comunicados	242
Malote	206
Comissão Gestora do Plano de Saúde	
Análise de Requerimentos	653
Movimentação Cadastral	1.012
Análise de Casos de Inclusão/Manutenção de Dependentes Universitários	252
Recebidos:	
Termos de Declaração (Auxílio Creche/Tarifas-ônibus)	3.067
Frequência de servidores requisitados	660
Ofícios/Circulares	16
Declarações	10
Memorandos	36
Requerimentos	303
Expedidos:	
Informações	229
Memorandos	30
Ofícios	02
Malotes	37
Declarações	28
Benefícios:	
Vale - Transporte:	
N.º de benefícios pagos no ano	16.685
Auxílio Alimentação:	
N.º de benefícios pagos no ano	37.368
Auxílio Creche:	
N.º de benefícios pagos no ano	3.526
Distribuição de passes livres de Metrô a Oficiais de Justiça Avaliadores:	
N.º de passes no ano	4.690

Convênio Droga Raia	
Nº de beneficiários	3.837
Nº de ocorrências registradas	60

**SETOR DE ADMINISTRAÇÃO DA CRECHE**

Crianças atendidas pela Creche:	
Berçário	08
Maternal I	11
Maternal II	13
Maternal III	10
TOTAL	42

**SETOR DE PROTOCOLO ADMINISTRATIVO**

Ao Setor de Protocolo Administrativo, diretamente subordinado à Diretoria Geral da Administração, incumbe receber, registrar e protocolizar quaisquer documentos ostensivos de caráter administrativo, providenciando-lhes o competente encaminhamento.

O Setor apresentou o seguinte movimento:

Documentos Protocolados:	
Boletins	145
Aviso	02
Carta	01
Certidões	04
Fax	01
Declarações	401
Entrega de documentos com carga	1.200
Escala	02
Estatística	02
Informações	115
Manifestação	01
Memorandos	6.873
Notificação	01
Ofícios	4.573
Opção	02
Petições	28
Propostas	100
Recadastramento	02
Relatórios	31

Requerimentos	4.915
Requisições	03
Pesquisas Atendidas	144
Memorandos Expedidos	04
Guias de Correio Expedidas	36
Guias de Malotes Expedidas	144
Guias de Malotes Recebidas	3.200