



TRIBUNAL REGIONAL DO TRABALHO DA 2ª REGIÃO

# PLANEJAMENTO DA PRODUÇÃO JURISDICIONAL DE 2017

(Regimento Interno, art. 61, XVII)

## 1º GRAU DE JURISDIÇÃO

### MOVIMENTO PROCESSUAL - FASE DE CONHECIMENTO

#### DADOS OBJETIVOS

ANO	SALDO ANTERIOR*	ENTRADOS	TOTAL	SOLUCIONADOS	SALDO PENDENTE
2014	308.531	427.000	735.531	406.867	328.664
2015	324.053	461.189	785.242	443.425	341.817
2016 <sup>(1)</sup>	336.109	375.732	711.841	324.234	387.607

\* Saldo corrigido em levantamentos físicos feitos pelas Varas do Trabalho. (1) Até setembro/2016.

2014					
MÊS	SALDO ANTERIOR*	ENTRADOS	TOTAL	SOLUCIONADOS	SALDO PENDENTE
Janeiro	308.531	29.984	338.515	25.518	312.997
Fevereiro	312.997	34.342	347.339	32.803	314.536
Março	314.536	34.116	348.652	31.990	316.662
Abril	316.662	38.062	354.724	33.837	320.887
Mai	320.887	38.892	359.779	35.627	324.152
Junho	324.152	32.644	356.796	30.376	326.420
Julho	326.420	39.141	365.561	35.119	330.442
Agosto	330.442	37.975	368.417	32.933	335.484
Setembro	335.484	38.843	374.327	40.873	333.454
Outubro	333.454	39.771	373.225	41.889	331.336
Novembro	331.336	30.767	362.103	38.171	323.932
Dezembro	323.932	32.463	356.395	27.731	328.664
<b>TOTAL</b>	<b>308.531</b>	<b>427.000</b>	<b>735.531</b>	<b>406.867</b>	<b>328.664</b>

\* Saldo corrigido pelas Varas do Trabalho.



TRIBUNAL REGIONAL DO TRABALHO DA 2ª REGIÃO

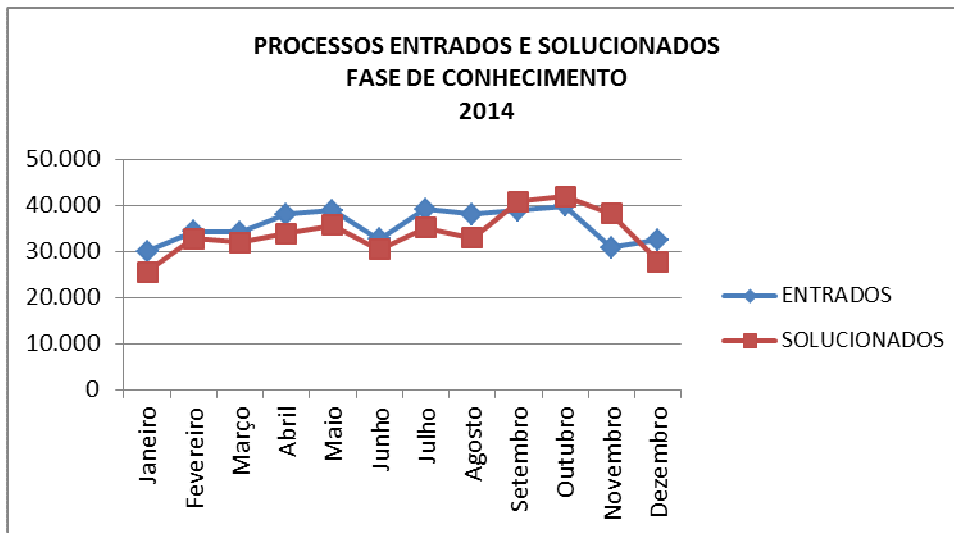

2015					
MÊS	SALDO ANTERIOR*	ENTRADOS	TOTAL	SOLUCIONADOS	SALDO PENDENTE
Janeiro	324.053	30.293	354.346	28.534	325.812
Fevereiro	325.812	34.012	359.824	31.697	328.127
Março	328.127	44.650	372.777	42.692	330.085
Abril	330.085	37.472	367.557	35.109	332.448
Mai	332.448	39.803	372.251	40.096	332.155
Junho	332.155	39.172	371.327	41.878	329.449
Julho	329.449	42.986	372.435	37.331	335.104
Agosto	335.104	39.895	374.999	35.865	339.134
Setembro	339.134	39.273	378.407	41.423	336.984
Outubro	336.984	39.999	376.983	42.005	334.978
Novembro	334.978	37.749	372.727	41.388	331.339
Dezembro	331.339	35.885	367.224	25.407	341.817
<b>TOTAL</b>	<b>324.053</b>	<b>461.189</b>	<b>785.242</b>	<b>443.425</b>	<b>341.817</b>

\* Saldo corrigido pelas Varas do Trabalho.



TRIBUNAL REGIONAL DO TRABALHO DA 2ª REGIÃO

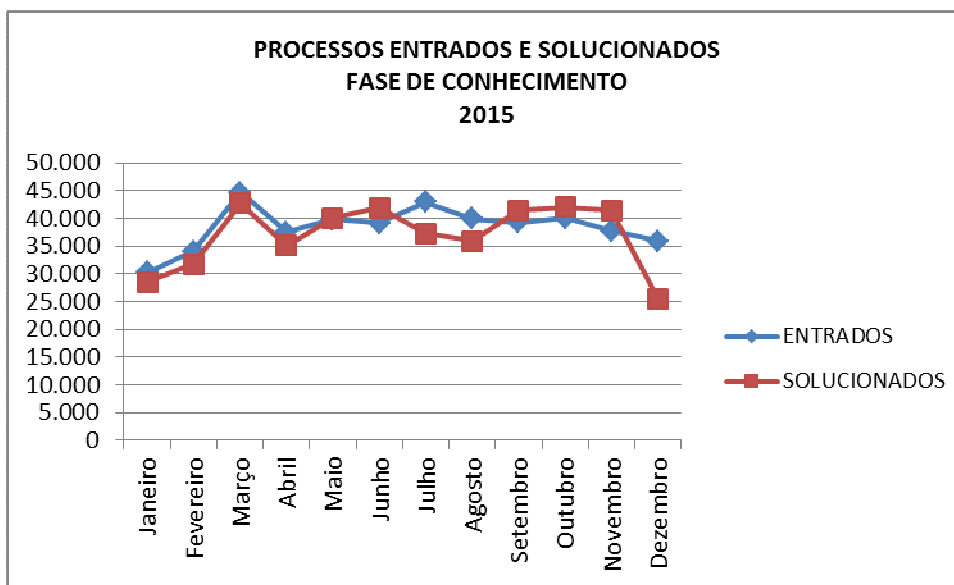

2016					
MÊS	SALDO ANTERIOR*	ENTRADOS	TOTAL	SOLUCIONADOS	SALDO PENDENTE
Janeiro	336.109	30.672	366.781	16.975	349.806
Fevereiro	349.806	38.248	388.054	34.048	354.006
Março	354.006	46.441	400.447	41.070	359.377
Abril	359.377	42.068	401.445	39.288	362.157
Maió	362.157	43.194	405.351	40.756	364.595
Junho	364.595	45.565	410.160	42.898	367.262
Julho	367.262	44.502	411.764	37.336	374.428
Agosto	374.428	45.836	420.264	35.441	384.823
Setembro	384.823	39.206	424.029	36.422	387.607
Outubro**	387.607	43.552	431.159	41.982	389.177
Novembro**	389.177	37.902	427.079	39.154	387.925
Dezembro**	387.925	36.392	424.317	26.985	397.332
<b>TOTAL</b>	<b>336.109</b>	<b>493.578</b>	<b>829.687</b>	<b>432.355</b>	<b>397.332</b>

\* Saldo corrigido pelas Varas do Trabalho.

\*\* Dados projetados.



## TRIBUNAL REGIONAL DO TRABALHO DA 2ª REGIÃO

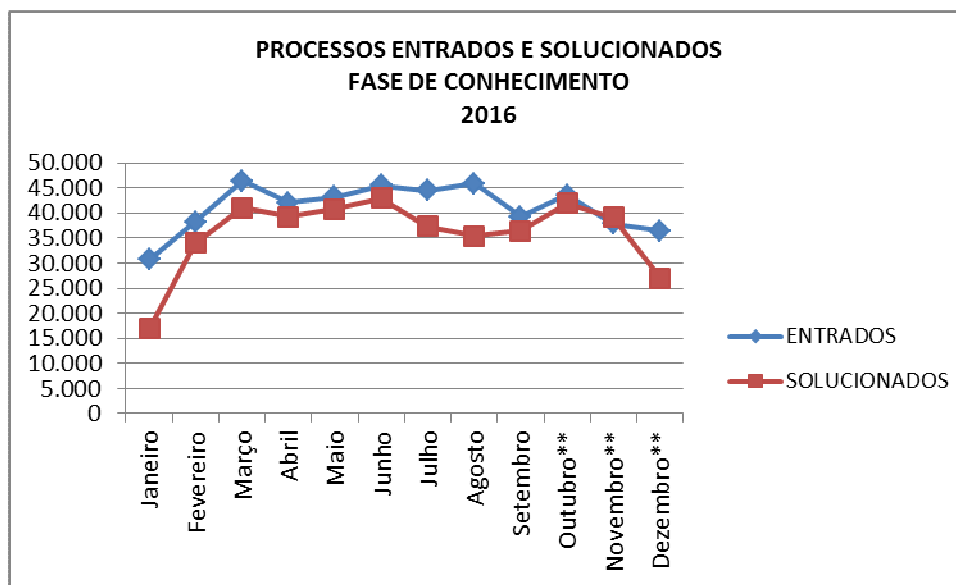

\*\*Dados projetados

## METAS

Da análise dos dados estatísticos verifica-se que, em boa parte dos meses apurados, o número de processos entrados supera o de solucionados, o que implica aumento progressivo do saldo residual de processos.

Em 2014 e 2015, os esforços dispendidos resultaram na solução de 95% e 96%, respectivamente, dos processos entrados. Já em 2016, os dados projetados apontam que o percentual de solução em relação aos entrados será superior a 87%. Até que se atinja percentual superior a 100%, não haverá redução do saldo residual.

A meta 1 do CNJ para o 1º Grau, que contempla a solução de 100% dos processos recebidos mais parcela do saldo remanescente do período anterior, só será alcançada com o incentivo à conciliação, com a continuidade da instalação de novas Varas e com a ampliação da atuação de juízes auxiliares no maior número de varas possível, ações que são metas desta Presidência.

A realização de novos concursos para o preenchimento integral das vagas de Juiz do Trabalho Substituto é medida à qual se deve dar continuidade.

Igualmente, a disseminação das boas práticas, a padronização de procedimentos, a revisão dos processos de trabalho, a reformulação da estrutura organizacional e a capacitação do quadro de servidores são medidas que auxiliarão ainda mais o incremento dos resultados institucionais.



TRIBUNAL REGIONAL DO TRABALHO DA 2ª REGIÃO

## ÍNDICE DE PRODUÇÃO DAS VARAS DO TRABALHO<sup>1</sup>

### DADOS OBJETIVOS

O Índice de Produção (IP) indica o percentual de processos solucionados em relação aos em tramitação.

O índice de produção é apresentado por Jurisdição e a média total considera todas as Varas do Regional. As varas destacadas em azul cumpriram a Meta 1 do Conselho Nacional de Justiça que objetiva quantidade de processos solucionados superior à quantidade de processos entrados.

Fonte: O índice de produção (IP) é calculado com base nos dados constantes nos Boletins Estatísticos enviados mensalmente pelas Varas à Coordenadoria de Estatística e Gestão de Indicadores deste Tribunal e ao Tribunal Superior do Trabalho.

Fórmula:

$$(IP) = \frac{PS \times 100}{(SA + PE)}$$

(IP) Índice de Produção  
(PS) Processos solucionados  
(SA) Saldo anterior  
(PE) Processos entrados

VARAS	SALDO ANTERIOR	ENTRADOS	SOLUCIONADOS	IP
4ª da Zona Leste	754	2.250	2.669	89%
11ª da Zona Leste	565	2.118	2.037	76%
31ª de São Paulo	982	1.726	2.018	75%
83ª de São Paulo	1.174	1.659	2.041	72%
2ª da Zona Sul	671	1.622	1.609	70%
37ª de São Paulo	568	1.827	1.677	70%
89ª de São Paulo	700	1.770	1.720	70%
41ª de São Paulo	451	1.709	1.504	70%
70ª de São Paulo	707	1.780	1.683	68%
13ª da Zona Sul	418	1.635	1.388	68%
14ª da Zona Leste	960	2.048	2.025	67%
12ª da Zona Leste	670	2.373	2.047	67%
7ª da Zona Sul	716	1.858	1.696	66%
8ª da Zona Sul	519	1.712	1.460	65%

<sup>1</sup> Todos os dados foram apurados a partir dos boletins estatísticos encaminhados pelas Varas do Trabalho, inclusive nas varas que utilizam o Processo Judicial Eletrônico, e foi considerado o período de janeiro a setembro de 2016.



## TRIBUNAL REGIONAL DO TRABALHO DA 2ª REGIÃO

VARAS	SALDO ANTERIOR	ENTRADOS	SOLUCIONADOS	IP
2ª da Zona Leste	619	2.102	1.776	65%
17ª da Zona Sul	723	1.738	1.587	64%
63ª de São Paulo	1.067	1.761	1.791	63%
29ª de São Paulo	1.149	1.738	1.815	63%
33ª de São Paulo	1.948	1.867	2.395	63%
18ª de São Paulo	504	1.738	1.394	62%
10ª da Zona Sul	660	1.791	1.516	62%
1ª da Zona Leste	880	2.082	1.830	62%
3ª da Zona Leste	967	2.157	1.918	61%
10ª da Zona Leste	767	2.048	1.707	61%
8ª da Zona Leste	732	2.093	1.708	60%
6ª da Zona Leste	755	2.211	1.784	60%
55ª de São Paulo	1.147	1.834	1.781	60%
68ª de São Paulo	1.088	1.865	1.762	60%
47ª de São Paulo	1.298	1.794	1.798	58%
1ª de São Paulo	768	1.565	1.356	58%
39ª de São Paulo	1.528	1.816	1.901	57%
30ª de São Paulo	1.215	1.718	1.645	56%
3ª da Zona Sul	691	1.797	1.395	56%
13ª da Zona Leste	1.268	2.064	1.868	56%
90ª de São Paulo	1.701	1.729	1.915	56%
43ª de São Paulo	1.253	1.839	1.726	56%
64ª de São Paulo	946	1.684	1.464	56%
44ª de São Paulo	1.273	1.875	1.750	56%
84ª de São Paulo	1.647	1.771	1.899	56%
54ª de São Paulo	1.884	1.834	2.058	55%
78ª de São Paulo	892	2.058	1.616	55%
85ª de São Paulo	2.376	1.880	2.311	54%
12ª da Zona Sul	726	1.753	1.341	54%
20ª da Zona Sul	874	1.673	1.371	54%
22ª de São Paulo	1.398	1.919	1.776	54%
74ª de São Paulo	1.353	1.778	1.671	53%
9ª da Zona Leste	1.428	2.293	1.969	53%
7ª da Zona Leste	1.575	2.277	2.037	53%
6ª da Zona Sul	787	1.764	1.344	53%
28ª de São Paulo	884	1.961	1.488	52%
11ª da Zona Sul	624	1.988	1.366	52%
27ª de São Paulo	1.091	1.980	1.587	52%
11ª de São Paulo	1.514	1.801	1.712	52%
15ª da Zona Sul	886	1.659	1.314	52%
76ª de São Paulo	867	1.463	1.200	52%
45ª de São Paulo	1.411	2.519	2.023	51%



## TRIBUNAL REGIONAL DO TRABALHO DA 2ª REGIÃO

VARAS	SALDO ANTERIOR	ENTRADOS	SOLUCIONADOS	IP
1ª da Zona Sul	743	1.686	1.246	51%
20ª de São Paulo	1.899	1.643	1.812	51%
67ª de São Paulo	1.830	1.798	1.855	51%
75ª de São Paulo	2.041	1.747	1.934	51%
19ª de São Paulo	1.720	1.859	1.823	51%
5ª da Zona Leste	998	2.197	1.626	51%
69ª de São Paulo	1.104	1.358	1.232	50%
56ª de São Paulo	3.442	1.797	2.614	50%
9ª de São Paulo	979	1.674	1.318	50%
48ª de São Paulo	1.693	2.148	1.905	50%
72ª de São Paulo	1.761	1.788	1.759	50%
42ª de São Paulo	1.702	2.353	1.996	49%
36ª de São Paulo	2.273	1.762	1.955	48%
16ª de São Paulo	1.597	1.879	1.680	48%
35ª de São Paulo	1.753	1.996	1.810	48%
38ª de São Paulo	2.301	2.318	2.225	48%
24ª de São Paulo	2.052	1.734	1.821	48%
6ª de São Paulo	1.360	1.561	1.404	48%
18ª da Zona Sul	932	1.737	1.281	48%
7ª de São Paulo	1.211	2.073	1.567	48%
52ª de São Paulo	1.498	1.669	1.486	47%
88ª de São Paulo	1.547	2.174	1.717	46%
86ª de São Paulo	2.535	2.175	2.170	46%
23ª de São Paulo	1.781	1.557	1.514	45%
87ª de São Paulo	2.271	1.825	1.829	45%
10ª de São Paulo	1.993	1.819	1.693	44%
61ª de São Paulo	1.451	1.816	1.447	44%
16ª da Zona Sul	1.040	1.815	1.241	43%
65ª de São Paulo	2.240	1.697	1.703	43%
19ª da Zona Sul	1.061	1.839	1.244	43%
81ª de São Paulo	3.003	1.991	2.130	43%
14ª da Zona Sul	750	1.695	1.034	42%
40ª de São Paulo	1.169	1.799	1.253	42%
73ª de São Paulo	2.666	1.692	1.820	42%
25ª de São Paulo	1.916	1.369	1.370	42%
82ª de São Paulo	2.446	1.720	1.722	41%
53ª de São Paulo	1.714	1.856	1.462	41%
5ª da Zona Sul	1.135	1.724	1.166	41%
32ª de São Paulo	2.465	2.023	1.769	39%
50ª de São Paulo	1.923	1.648	1.402	39%
60ª de São Paulo	2.479	1.762	1.661	39%
2ª de São Paulo	3.169	1.751	1.887	38%



## TRIBUNAL REGIONAL DO TRABALHO DA 2ª REGIÃO

VARAS	SALDO ANTERIOR	ENTRADOS	SOLUCIONADOS	IP
34ª de São Paulo	1.457	1.828	1.253	38%
57ª de São Paulo	2.918	2.200	1.900	37%
4ª da Zona Sul	1.062	1.735	1.029	37%
3ª de São Paulo	1.335	1.684	1.110	37%
9ª da Zona Sul	1.153	1.808	1.069	36%
66ª de São Paulo	2.375	1.733	1.481	36%
71ª de São Paulo	2.303	1.626	1.374	35%
12ª de São Paulo	2.911	1.525	1.506	34%
80ª de São Paulo	3.000	1.691	1.578	34%
79ª de São Paulo	1.286	1.832	1.041	33%
5ª de São Paulo	1.566	1.960	1.162	33%
26ª de São Paulo	4.366	1.667	1.889	31%
49ª de São Paulo	1.927	1.966	1.206	31%
62ª de São Paulo	963	1.751	826	30%
4ª de São Paulo	2.652	1.555	1.270	30%
14ª de São Paulo	1.514	1.654	952	30%
51ª de São Paulo	1.094	1.920	894	30%
59ª de São Paulo	2.618	1.669	1.243	29%
77ª de São Paulo	2.661	3.218	1.683	29%
13ª de São Paulo	2.043	1.269	914	28%
46ª de São Paulo	1.396	1.698	839	27%
58ª de São Paulo	2.517	1.821	1.170	27%
8ª de São Paulo	1.561	1.991	942	27%
17ª de São Paulo	2.793	1.581	1.135	26%
21ª de São Paulo	3.028	1.812	1.099	23%
15ª de São Paulo	2.146	1.526	690	19%

VARAS	SALDO ANTERIOR	ENTRADOS	SOLUCIONADOS	IP
1ª Arujá	714	1.537	1.532	68%

VARAS	SALDO ANTERIOR	ENTRADOS	SOLUCIONADOS	IP
2ª Barueri	3.944	1.378	2.253	42%
3ª Barueri	3.799	1.341	1.918	37%
1ª Barueri	4.857	1.243	1.560	26%
4ª Barueri	0	2.609	549	21%
5ª Barueri	0	2.693	523	19%

VARAS	SALDO ANTERIOR	ENTRADOS	SOLUCIONADOS	IP
Caieiras	861	973	1.115	61%





TRIBUNAL REGIONAL DO TRABALHO DA 2ª REGIÃO

VARAS	SALDO ANTERIOR	ENTRADOS	SOLUCIONADOS	IP
Cajamar	2.211	2.284	1.491	33%

VARAS	SALDO ANTERIOR	ENTRADOS	SOLUCIONADOS	IP
2ª Carapicuíba	649	1.228	1.557	83%
1ª Carapicuíba	801	1.111	1.051	55%

VARAS	SALDO ANTERIOR	ENTRADOS	SOLUCIONADOS	IP
2ª Cotia	3.191	1.869	1.911	38%
1ª Cotia	3.541	1.867	1.293	24%

VARAS	SALDO ANTERIOR	ENTRADOS	SOLUCIONADOS	IP
4ª Cubatão	794	942	1.020	59%
2ª Cubatão	689	948	854	52%
5ª Cubatão	1.323	935	889	39%
1ª Cubatão	1.222	996	740	33%

VARAS	SALDO ANTERIOR	ENTRADOS	SOLUCIONADOS	IP
4ª Diadema	832	1.333	1.151	53%
1ª Diadema	961	1.673	1.343	51%
2ª Diadema	1.408	1.660	1.510	49%
3ª Diadema	1.087	1.555	1.224	46%

VARAS	SALDO ANTERIOR	ENTRADOS	SOLUCIONADOS	IP
Embu	854	2.246	1.936	62%

VARAS	SALDO ANTERIOR	ENTRADOS	SOLUCIONADOS	IP
Ferraz de Vasconcelos	899	1.156	1.138	55%

VARAS	SALDO ANTERIOR	ENTRADOS	SOLUCIONADOS	IP
2ª Franco da Rocha	299	1.284	1.332	84%
1ª Franco da Rocha	558	1.230	1.255	70%

VARAS	SALDO ANTERIOR	ENTRADOS	SOLUCIONADOS	IP
3ª Guarujá	1.225	1.074	1.199	52%
1ª Guarujá	1.040	1.076	1.076	51%
2ª Guarujá	1.807	1.067	875	30%



TRIBUNAL REGIONAL DO TRABALHO DA 2ª REGIÃO

VARAS	SALDO ANTERIOR	ENTRADOS	SOLUCIONADOS	IP
13ª Guarulhos	1.251	1.565	1.549	55%
10ª Guarulhos	1.412	1.510	1.577	54%
11ª Guarulhos	1.887	1.615	1.823	52%
8ª Guarulhos	1.337	1.660	1.475	49%
12ª Guarulhos	2.244	1.690	1.828	46%
7ª Guarulhos	1.819	1.684	1.511	43%
3ª Guarulhos	1.856	1.732	1.547	43%
6ª Guarulhos	2.184	1.720	1.616	41%
4ª Guarulhos	2.129	1.659	1.467	39%
9ª Guarulhos	2.076	1.660	1.434	38%
5ª Guarulhos	2.049	1.879	1.387	35%
2ª Guarulhos	2.407	1.637	1.302	32%
1ª Guarulhos	2.751	1.686	1.392	31%

VARAS	SALDO ANTERIOR	ENTRADOS	SOLUCIONADOS	IP
1ª Itapeçerica da Serra	642	1.206	1.339	72%
2ª Itapeçerica da Serra	616	1.199	1.070	59%

VARAS	SALDO ANTERIOR	ENTRADOS	SOLUCIONADOS	IP
1ª Itapeví	2.119	2.104	1.861	44%

VARAS	SALDO ANTERIOR	ENTRADOS	SOLUCIONADOS	IP
1ª Itaquaquetuba	653	1.631	1.638	72%
2ª Itaquaquetuba	693	1.561	1.605	71%

VARAS	SALDO ANTERIOR	ENTRADOS	SOLUCIONADOS	IP
Jandira	1.189	1.334	1.034	41%

VARAS	SALDO ANTERIOR	ENTRADOS	SOLUCIONADOS	IP
2ª Mauá	691	1.358	1.144	56%
1ª Mauá	1.369	1.326	1.360	50%
3ª Mauá	1.139	1.336	1.239	50%

VARAS	SALDO ANTERIOR	ENTRADOS	SOLUCIONADOS	IP
2ª Mogi das Cruzes	1.340	2.217	2.079	58%
3ª Mogi das Cruzes	1.672	2.220	1.694	44%
1ª Mogi das Cruzes	2.235	2.349	1.744	38%



## TRIBUNAL REGIONAL DO TRABALHO DA 2ª REGIÃO

VARAS	SALDO ANTERIOR	ENTRADOS	SOLUCIONADOS	IP
1ª Osasco	1.513	1.697	1.555	48%
5ª Osasco	1.220	1.562	1.115	40%
3ª Osasco	1.490	1.552	1.160	38%
6ª Osasco	1.685	1.623	1.194	36%
2ª Osasco	1.104	1.581	949	35%
4ª Osasco	1.802	1.588	1.124	33%

VARAS	SALDO ANTERIOR	ENTRADOS	SOLUCIONADOS	IP
Poá	690	1.701	1.622	68%

VARAS	SALDO ANTERIOR	ENTRADOS	SOLUCIONADOS	IP
1ª Praia Grande	2.202	1.462	1.491	41%
2ª Praia Grande	1.490	1.455	1.126	38%

VARAS	SALDO ANTERIOR	ENTRADOS	SOLUCIONADOS	IP
Ribeirão Pires	929	1.361	1.230	54%

VARAS	SALDO ANTERIOR	ENTRADOS	SOLUCIONADOS	IP
2ª Santana de Parnaíba	736	1.339	1.165	56%
1ª Santana de Parnaíba	1.718	1.392	1.013	33%

VARAS	SALDO ANTERIOR	ENTRADOS	SOLUCIONADOS	IP
1ª Santo André	709	1.851	1.460	57%
2ª Santo André	1.173	1.811	1.351	45%
3ª Santo André	1.359	1.788	1.389	44%
5ª Santo André	1.336	1.783	1.073	34%
4ª Santo André	1.806	1.817	1.222	34%

VARAS	SALDO ANTERIOR	ENTRADOS	SOLUCIONADOS	IP
2ª Santos	1.207	1.486	1.395	52%
7ª Santos	1.759	1.451	1.343	42%
4ª Santos	1.488	1.459	1.232	42%
1ª Santos	2.001	1.506	1.416	40%
6ª Santos	2.237	1.230	1.397	40%
3ª Santos	1.514	1.368	1.089	38%
5ª Santos	2.208	1.420	1.297	36%



TRIBUNAL REGIONAL DO TRABALHO DA 2ª REGIÃO

VARAS	SALDO ANTERIOR	ENTRADOS	SOLUCIONADOS	IP
5ª São Bernardo do Campo	1.706	1.978	1.475	40%
8ª São Bernardo do Campo	2.287	1.997	1.705	40%
7ª São Bernardo do Campo	2.889	2.031	1.757	36%
1ª São Bernardo do Campo	2.692	2.007	1.599	34%
3ª São Bernardo do Campo	2.700	2.006	1.561	33%
6ª São Bernardo do Campo	2.569	1.977	1.460	32%
4ª São Bernardo do Campo	2.799	2.041	1.438	30%
2ª São Bernardo do Campo	2.976	2.124	1.475	29%

VARAS	SALDO ANTERIOR	ENTRADOS	SOLUCIONADOS	IP
2ª São Caetano do Sul	1.422	1.523	1.203	41%
3ª São Caetano do Sul	1.721	1.501	1.210	38%
1ª São Caetano do Sul	2.322	1.670	1.320	33%

VARAS	SALDO ANTERIOR	ENTRADOS	SOLUCIONADOS	IP
2ª São Vicente	1.330	1.180	1.023	41%
1ª São Vicente	1.881	1.404	908	28%

VARAS	SALDO ANTERIOR	ENTRADOS	SOLUCIONADOS	IP
2ª Suzano	1.183	1.396	1.486	58%
1ª Suzano	1.315	1.394	1.300	48%

VARAS	SALDO ANTERIOR	ENTRADOS	SOLUCIONADOS	IP
2ª Taboão da Serra	1.087	1.399	1.419	57%
1ª Taboão da Serra	1.221	1.367	1.400	54%

Total do 1º Grau	336.109	375.732	324.234	46%
------------------	---------	---------	---------	-----

Nota: As Varas destacadas apresentam, no período, quantidade de processos solucionados superior à quantidade de processos entrados, em cumprimento à Meta 1 do CNJ.

## METAS

No período de janeiro a setembro de 2016, verificamos que 22% das Varas solucionaram mais processos do que receberam e, assim, atingiram a Meta 1 do CNJ. Esse valor é inferior ao obtido em 2015, que foi de 42%.



TRIBUNAL REGIONAL DO TRABALHO DA 2ª REGIÃO

Tais percentuais sofrem direta influência dos índices de produção, que devem ser mantidos em patamar superior a 50% para propiciar ainda mais a diminuição do saldo residual.

A concessão de auxílio programado e a intervenção pontual da Corregedoria serão mecanismos relevantes na busca da melhoria do índice.

O processamento eletrônico de autos também é recurso que terá seu uso intensificado em 2017 e que trará, com certeza, resultados positivos à produção das Varas.

## CONCILIAÇÃO - 1º GRAU - FASE DE CONHECIMENTO

### DADOS OBJETIVOS

Nos anos de 2015 e 2016, são apresentados também os dados referentes aos processos que tramitam em meio eletrônico (PJe-JT).

2014			
Período	Audiências Realizadas	Conciliações Realizadas	Índice de Conciliação
Janeiro	27.707	8.906	32,14%
Fevereiro	34.794	11.168	32,10%
Março	31.043	10.268	33,08%
Abril	33.946	11.216	33,04%
Maiο	37.174	12.302	33,09%
Junho	28.819	9.272	32,17%
Julho	34.229	11.762	34,36%
Agosto	29.877	10.331	34,58%
Setembro	40.486	13.858	34,23%
Outubro	38.596	13.214	34,24%
Novembro	35.628	12.002	33,69%
Dezembro	21.116	7.170	33,96%
<b>TOTAL</b>	<b>393.415</b>	<b>131.469</b>	<b>33,42%</b>



TRIBUNAL REGIONAL DO TRABALHO DA 2ª REGIÃO

### Índice de Conciliação 2014

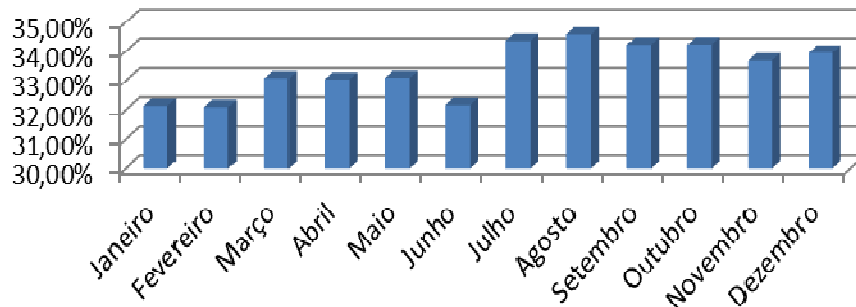

2015 - SAP			
Período	Audiências Realizadas	Conciliações Realizadas	Índice de Conciliação
Janeiro	24.765	8.032	32,43%
Fevereiro	26.260	8.503	32,38%
Março	38.358	12.143	31,66%
Abril	30.416	9.661	31,76%
Maior	33.438	10.623	31,77%
Junho	34.994	10.937	31,25%
Julho	29.353	9.152	31,18%
Agosto	27.365	8.595	31,41%
Setembro	33.173	10.588	31,92%
Outubro	33.582	10.554	31,43%
Novembro	32.810	10.324	31,47%
Dezembro	16.830	5.320	31,61%
<b>TOTAL</b>	<b>361.344</b>	<b>114.432</b>	<b>31,67%</b>

### Índice de Conciliação 2015 – SAP

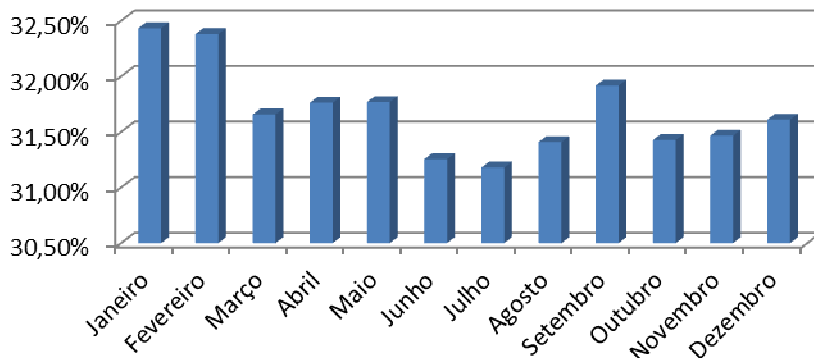



TRIBUNAL REGIONAL DO TRABALHO DA 2ª REGIÃO

2015 - PJe			
Período	Audiências Realizadas	Conciliações Realizadas	Índice de Conciliação
Janeiro	8.740	3.889	44,50%
Fevereiro	10.039	4.400	43,83%
Março	14.855	6.875	46,28%
Abril	11.851	5.396	45,53%
Maiο	14.951	6.970	46,62%
Junho	16.716	7.959	47,61%
Julho	15.841	7.414	46,80%
Agosto	14.456	6.308	43,64%
Setembro	17.733	8.439	47,59%
Outubro	17.377	8.102	46,62%
Novembro	18.269	8.644	47,32%
Dezembro	11.439	4.898	42,82%
<b>TOTAL</b>	<b>172.267</b>	<b>79.294</b>	<b>46,03%</b>

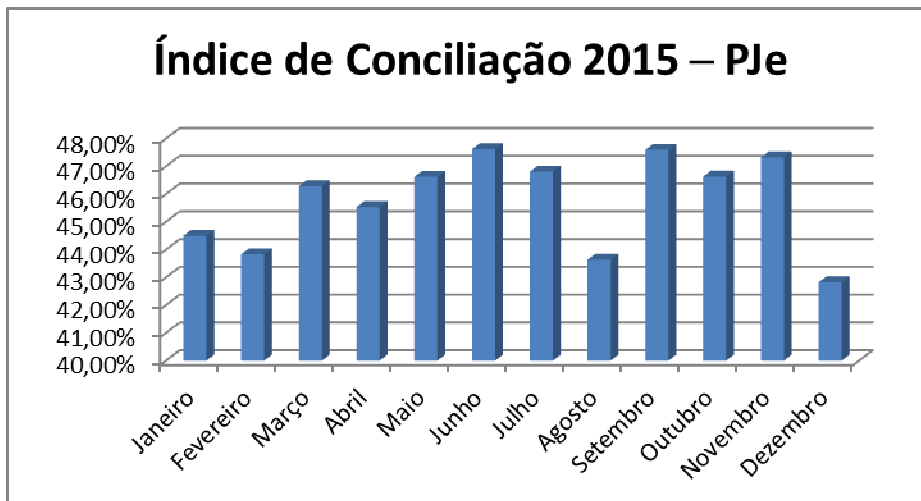



TRIBUNAL REGIONAL DO TRABALHO DA 2ª REGIÃO

2016 - SAP			
Período	Audiências Realizadas	Conciliações Realizadas	Índice de Conciliação
Janeiro	8.216	2.579	31,39%
Fevereiro	23.349	7.124	30,51%
Março	27.984	7.632	27,27%
Abril	21.246	5.773	27,17%
Maió	17.431	4.472	25,66%
Junho	15.465	3.970	25,67%
Julho	10.459	2.593	24,79%
Agosto	8.774	1.990	22,68%
Setembro	6.864	1.487	21,66%
TOTAL	139.788	37.620	26,91%

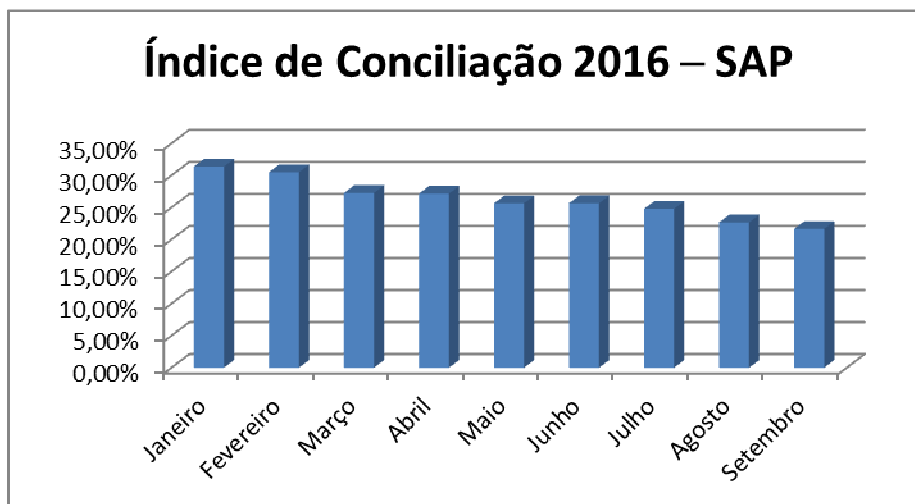





TRIBUNAL REGIONAL DO TRABALHO DA 2ª REGIÃO

2016 - PJe			
Período	Audiências Realizadas	Conciliações Realizadas	Índice de Conciliação
Janeiro	9.532	3.670	38,50%
Fevereiro	18.673	8.821	47,24%
Março	24.437	12.012	49,15%
Abril	25.363	12.721	50,16%
Maio	29.768	14.987	50,35%
Junho	34.597	17.490	50,55%
Julho	31.330	14.821	47,31%
Agosto	31.434	14.171	45,08%
Setembro	32.362	14.794	45,71%
<b>TOTAL</b>	<b>237.496</b>	<b>113.487</b>	<b>47,78%</b>

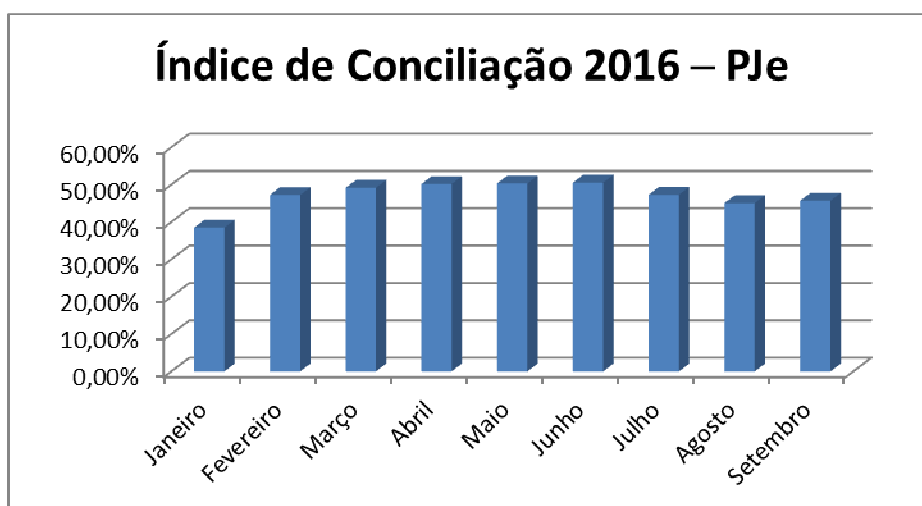

## METAS

No ano de 2016, até setembro, o percentual de conciliação nos processos físicos apresentou queda em relação ao ano de 2015.

Nos processos que tramitam em meio eletrônico, os dados apurados no ano de 2016 mostram índices de conciliação superiores, sendo importante registrar que tal incremento está diretamente relacionado ao índice de virtualização de autos judiciais, que se aproximou de 80% em setembro de 2016.

A manutenção da realização de diversos eventos conciliatórios ao longo do ano, bem como a constante atuação do Núcleo de Conciliação e dos CEJUSCs, dissemina a cultura da conciliação, além de propiciar um aumento do número absoluto de acordos celebrados.



TRIBUNAL REGIONAL DO TRABALHO DA 2ª REGIÃO

## PRAZO MÉDIO ENTRE A DISTRIBUIÇÃO E O JULGAMENTO (1º Grau de Jurisdição)

### DADOS OBJETIVOS

Nos anos de 2015 e 2016, são apresentados também os dados referentes aos processos que tramitam em meio eletrônico (PJe-JT).

Prazo médio (em dias) – SAP			
Mês	2014	2015	2016
Janeiro	330	384	484
Fevereiro	333	398	468
Março	343	400	506
Abril	353	414	555
Mai	348	414	542
Junho	369	425	571
Julho	362	436	660
Agosto	362	453	632
Setembro	359	422	654
Outubro	360	487	
Novembro	386	430	
Dezembro	426	460	

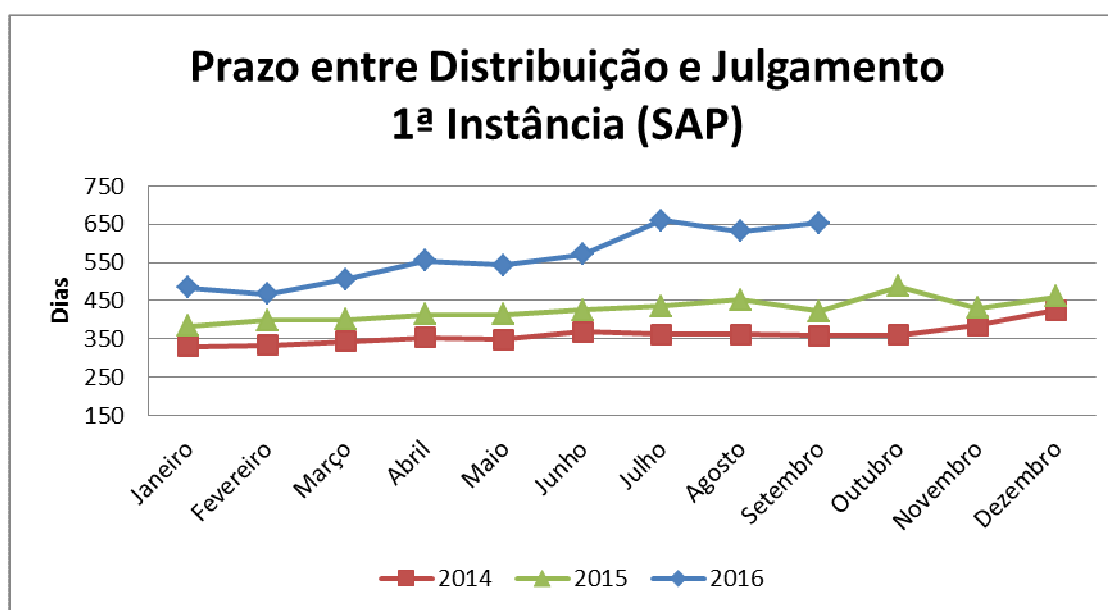



TRIBUNAL REGIONAL DO TRABALHO DA 2ª REGIÃO

Prazo médio (em dias) – PJe		
Mês	2015	2016
Janeiro	137	223
Fevereiro	142	227
Março	141	163
Abril	145	150
Maiο	140	155
Junho	140	149
Julho	153	151
Agosto	152	161
Setembro	154	167
Outubro	149	
Novembro	152	
Dezembro	149	

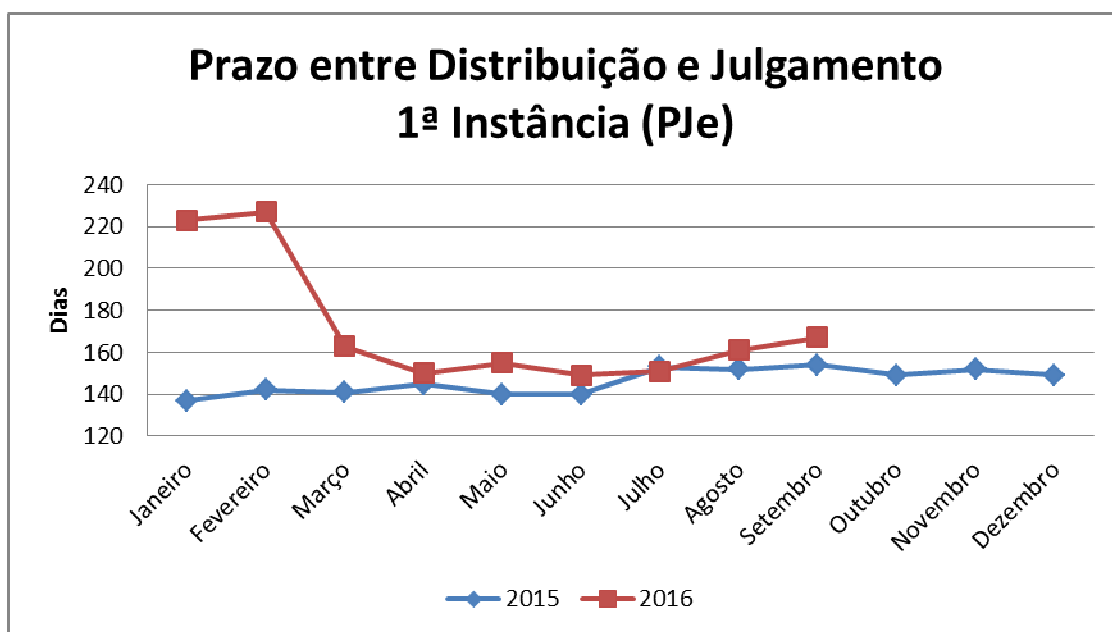

## METAS

Nos processos físicos, o prazo médio entre a distribuição e o julgamento vem crescendo nos últimos anos, sendo que, em 2016 (até setembro), a média é de 564 dias, crescendo 35,69% em relação a 2015.

Dentre todas as Varas, o maior prazo computado entre a distribuição e o julgamento, no mês de setembro de 2016, foi de 1.814 dias, e o menor prazo foi de 43 dias, o que evidencia uma disparidade muito grande. Os dados indicam que precisamos reduzir essa desigualdade para que esse prazo se torne mais homogêneo em todas as Varas. É



## TRIBUNAL REGIONAL DO TRABALHO DA 2ª REGIÃO

importante notar que 114 varas apresentaram prazo superior a 500 dias e, destas, 12 tiveram prazo superior a 1.000 dias.

Os dados apurados no PJe-JT, por sua vez, apresentaram prazos médios bem menores. Deve-se levar em consideração, porém, que o cálculo é feito considerando a data da distribuição, e que os processos eletrônicos tiveram início no Tribunal em 2012. Mesmo assim, espera-se que, com a integração total do Tribunal ao novo sistema, os prazos médios diminuam diante da otimização que a tramitação digital proporciona.



TRIBUNAL REGIONAL DO TRABALHO DA 2ª REGIÃO

## 2º GRAU DE JURISDIÇÃO

### MOVIMENTO PROCESSUAL

#### DADOS OBJETIVOS

Nos anos de 2015 e 2016, são apresentados também os dados referentes aos processos que tramitam em meio eletrônico (PJe-JT).

2014 - SAP		
ESPÉCIES	AUTUADOS	SOLUCIONADOS
NATUREZA ORIGINÁRIA	632	795
NATUREZA RECURSAL	95.674	92.296
<b>TOTAL</b>	<b>96.306</b>	<b>93.091</b>
PENDENTE DE AUTUAÇÃO	3.321	
	ENTRADOS	SOLUCIONADOS
AGR. REGIMENTAL	155	157
EMB. DECLARATÓRIOS	25.795	22.917
<b>TOTAL GERAL</b>	<b>122.256</b>	<b>116.165</b>

2015 - SAP		
ESPÉCIES	AUTUADOS	SOLUCIONADOS
NATUREZA ORIGINÁRIA	454	595
NATUREZA RECURSAL	75.277	84.541
<b>TOTAL</b>	<b>75.731</b>	<b>85.136</b>
PENDENTE DE AUTUAÇÃO	9.628	
	ENTRADOS	SOLUCIONADOS
AGR. REGIMENTAL	54	84
EMB. DECLARATÓRIOS	24.207	23.221
<b>TOTAL GERAL</b>	<b>99.992</b>	<b>108.441</b>



TRIBUNAL REGIONAL DO TRABALHO DA 2ª REGIÃO

<b>2015 - PJe</b>		
<b>ESPÉCIES</b>	<b>DISTRIBUÍDOS</b>	<b>SOLUCIONADOS</b>
<b>NATUREZA ORIGINÁRIA</b>	2.255	1.969
<b>NATUREZA RECURSAL</b>	27.744	21.184
<b>TOTAL</b>	<b>29.999</b>	<b>23.153</b>
	<b>RECEBIDOS</b>	<b>SOLUCIONADOS</b>
<b>AGRAVO</b>	225	2
<b>AGR. REGIMENTAL</b>	155	92
<b>EMB. DECLARATÓRIOS</b>	4.487	2.544
<b>TOTAL GERAL</b>	<b>34.866</b>	<b>25.791</b>

<b>2016 (Janeiro a Setembro) - SAP</b>		
<b>ESPÉCIES</b>	<b>AUTUADOS</b>	<b>SOLUCIONADOS</b>
<b>NATUREZA ORIGINÁRIA</b>	68	163
<b>NATUREZA RECURSAL</b>	80.191	64.864
<b>TOTAL</b>	<b>80.259</b>	<b>65.027</b>
<b>PENDENTE DE AUTUAÇÃO</b>	10	
	<b>ENTRADOS</b>	<b>SOLUCIONADOS</b>
<b>AGR. REGIMENTAL</b>	35	73
<b>EMB. DECLARATÓRIOS</b>	15.728	12.961
<b>TOTAL GERAL</b>	<b>96.022</b>	<b>78.061</b>

<b>2016 (Janeiro a Setembro) - PJe</b>		
<b>ESPÉCIES</b>	<b>DISTRIBUÍDOS</b>	<b>SOLUCIONADOS</b>
<b>NATUREZA ORIGINÁRIA</b>	2.969	1.779
<b>NATUREZA RECURSAL</b>	36.115	18.924
<b>TOTAL</b>	<b>39.084</b>	<b>20.703</b>
	<b>RECEBIDOS</b>	<b>SOLUCIONADOS</b>
<b>AGRAVOS</b>	44	
<b>AGR. REGIMENTAL</b>	149	86
<b>EMB. DECLARATÓRIOS</b>	193	3.549
<b>TOTAL GERAL</b>	<b>39.277</b>	<b>24.338</b>



TRIBUNAL REGIONAL DO TRABALHO DA 2ª REGIÃO

## METAS

Nos processos físicos e eletrônicos, de janeiro a setembro de 2016, registramos mais autuados/distribuídos do que solucionados.

### PRAZO MÉDIO DE JULGAMENTO – 2º GRAU (TURMAS)

## DADOS OBJETIVOS

Nos anos de 2015 e 2016, são apresentados também os dados referentes aos processos que tramitam em meio eletrônico (PJe-JT).

<b>Prazo médio de julgamento nas Turmas* – SAP</b>			
<b>Mês</b>	<b>2014</b>	<b>2015</b>	<b>2016</b>
<b>Janeiro</b>	144	138	177
<b>Fevereiro</b>	148	141	163
<b>Março</b>	119	132	132
<b>Abril</b>	121	132	127
<b>Mai</b>	120	130	120
<b>Junho</b>	122	127	108
<b>Julho</b>	129	132	101
<b>Agosto</b>	120	141	108
<b>Setembro</b>	115	156	120
<b>Outubro</b>	113	148	
<b>Novembro</b>	106	150	
<b>Dezembro</b>	115	142	

\* em dias



TRIBUNAL REGIONAL DO TRABALHO DA 2ª REGIÃO

### Prazo Médio entre a autuação e o julgamento - 2ª Instância (SAP)

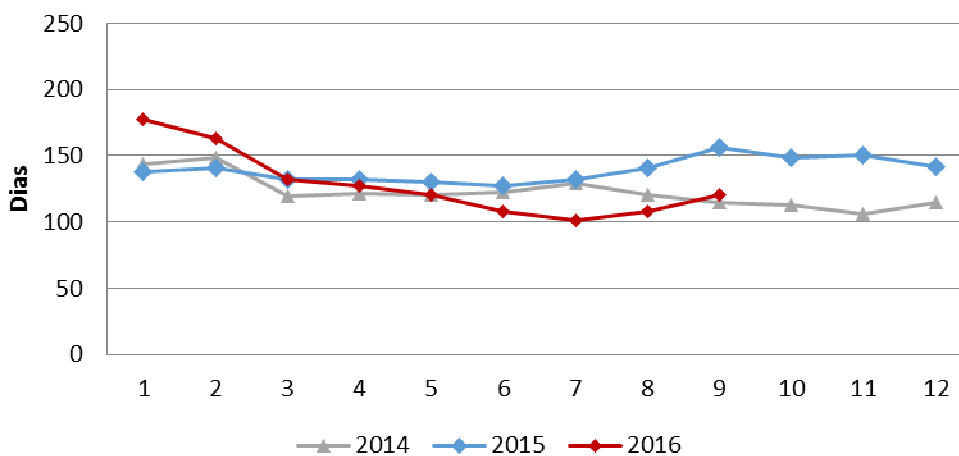

Prazo médio de julgamento nas Turmas* – PJe		
Mês	2015	2016
Janeiro	155	174
Fevereiro	116	141
Março	97	144
Abril	111	129
Maio	108	144
Junho	110	150
Julho	127	121
Agosto	131	126
Setembro	147	113
Outubro	189	
Novembro	141	
Dezembro	134	

\* em dias





## TRIBUNAL REGIONAL DO TRABALHO DA 2ª REGIÃO

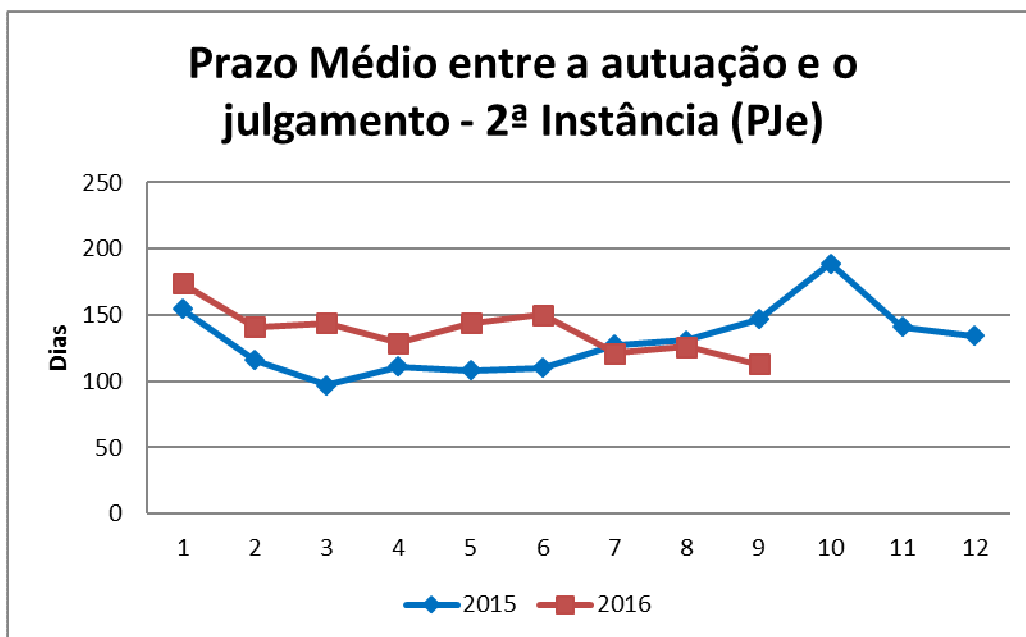

## METAS

Nos processos físicos, o prazo médio entre a distribuição e o julgamento no 2º Grau apresenta resultados similares nos anos de 2014, 2015 e 2016, sendo neste último a média de 128 dias.

Nos processos eletrônicos, o prazo médio em 2016 foi de 138 dias, ligeiramente maior do que em 2015.

## ÍNDICE DE PRODUÇÃO DAS TURMAS

### DADOS OBJETIVOS

Fórmula:

$$PT2 = \frac{SO \times 100}{(SPA + RC)}$$

(PT2) Índice de Produção das Turmas  
(SPA) Saldo de Processos do período anterior\*  
(RC) Processos recebidos (distribuição/ED/Agravos)  
(SO) Processos solucionados (distribuição/ED/Agravos)

\*Saldo com relator + saldo com revisor + embargos pendentes + processos aguardando pauta

2014 SAP				
TURMA	SPA	RC	SO	PT2
1ª	891	6.502	5.944	80%
2ª	754	6.559	6.091	83%
3ª	1.105	6.669	6.087	78%
4ª	1.142	7.241	6.918	83%



TRIBUNAL REGIONAL DO TRABALHO DA 2ª REGIÃO

5ª	810	6.707	6.021	80%
6ª	1.339	6.921	6.472	78%
7ª	873	6.445	6.018	82%
8ª	699	6.844	6.564	87%
9ª	681	6.580	5.919	82%
10ª	509	6.818	6.535	89%
11ª	694	6.566	6.166	85%
12ª	817	6.626	6.303	85%
13ª	1.279	6.667	6.743	85%
14ª	1.437	6.845	6.792	82%
15ª	1.282	6.855	6.505	80%
16ª	1.741	6.772	6.394	75%
17ª	1.549	6.721	7.023	85%
18ª	863	6.621	6.726	90%
<b>Total</b>	<b>18.465</b>	<b>120.959</b>	<b>115.221</b>	<b>83%</b>

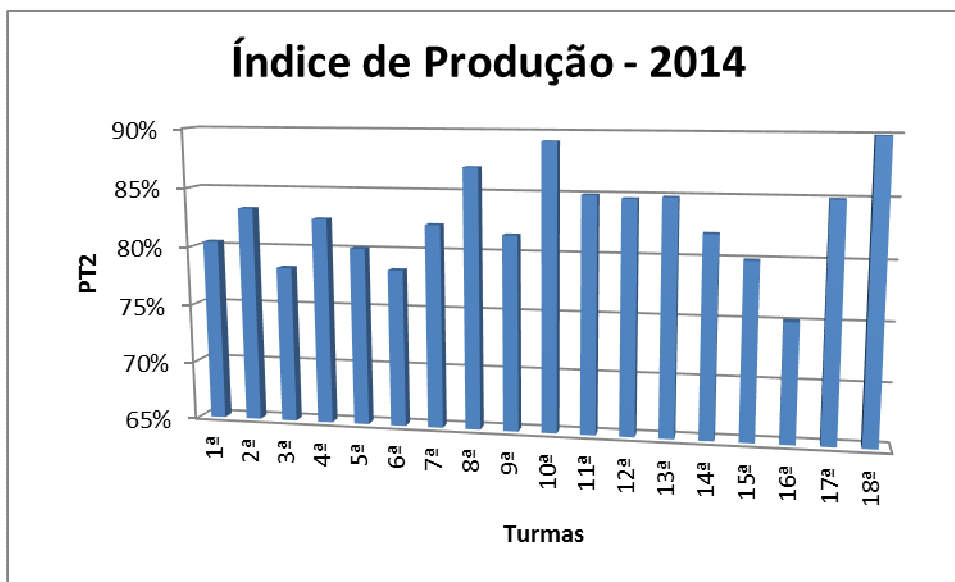

2014 PJE				
TURMA	SPA	RC	SO	PT2
1ª	65	466	372	70%
2ª	64	466	481	91%
3ª	89	468	256	46%



TRIBUNAL REGIONAL DO TRABALHO DA 2ª REGIÃO

<b>4ª</b>	134	469	301	50%
<b>5ª</b>	99	463	275	49%
<b>6ª</b>	107	461	284	50%
<b>7ª</b>	77	464	398	74%
<b>8ª</b>	78	467	422	77%
<b>9ª</b>	127	473	293	49%
<b>10ª</b>	79	466	373	68%
<b>11ª</b>	55	460	413	80%
<b>12ª</b>	39	460	394	79%
<b>13ª</b>	71	462	351	66%
<b>14ª</b>	91	461	442	80%
<b>15ª</b>	70	465	327	61%
<b>16ª</b>	72	460	122	23%
<b>17ª</b>	86	470	340	61%
<b>18ª</b>	32	465	330	66%
<b>Total</b>	<b>1.435</b>	<b>8.366</b>	<b>6.174</b>	<b>63%</b>

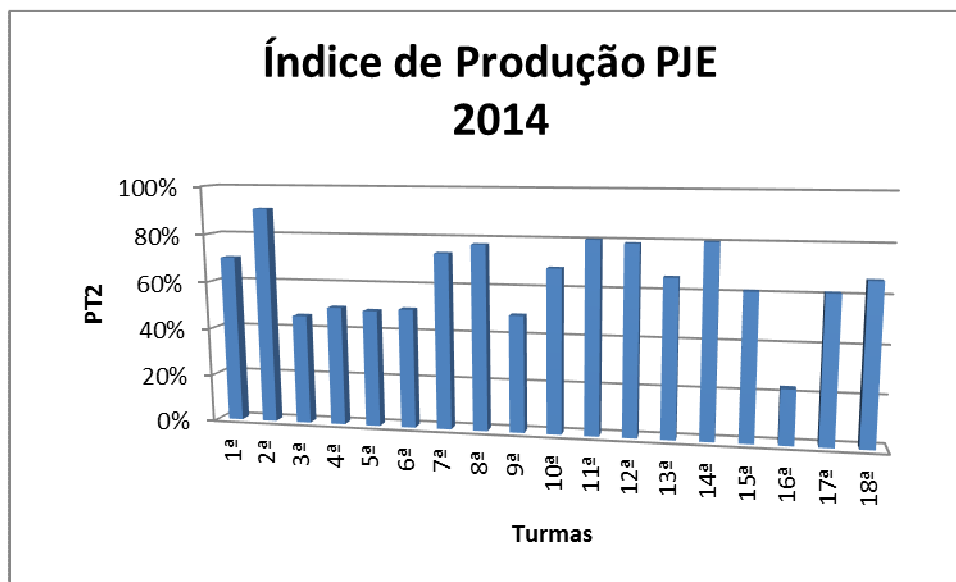

<b>2015 SAP</b>				
<b>TURMA</b>	<b>SPA</b>	<b>RC</b>	<b>SO</b>	<b>PT2</b>
<b>1ª</b>	1.035	5.621	5.754	86%
<b>2ª</b>	1.079	5.772	6.069	89%
<b>3ª</b>	1.526	5.621	5.846	82%
<b>4ª</b>	1.157	6.186	5.951	81%



TRIBUNAL REGIONAL DO TRABALHO DA 2ª REGIÃO

5ª	1.108	5.888	6.490	93%
6ª	1.323	5.865	5.994	83%
7ª	685	5.696	6.158	97%
8ª	1.240	5.603	6.121	89%
9ª	1.271	5.703	5.911	85%
10ª	902	5.510	5.417	84%
11ª	934	5.653	5.923	90%
12ª	1.045	5.570	6.049	91%
13ª	1.027	5.683	5.618	84%
14ª	1.046	5.749	6.254	92%
15ª	1.450	5.886	6.204	85%
16ª	1.745	6.084	6.752	86%
17ª	1.136	5.675	5.792	85%
18ª	642	5.654	5.501	87%
<b>Total</b>	<b>20.351</b>	<b>103.419</b>	<b>107.804</b>	<b>87%</b>

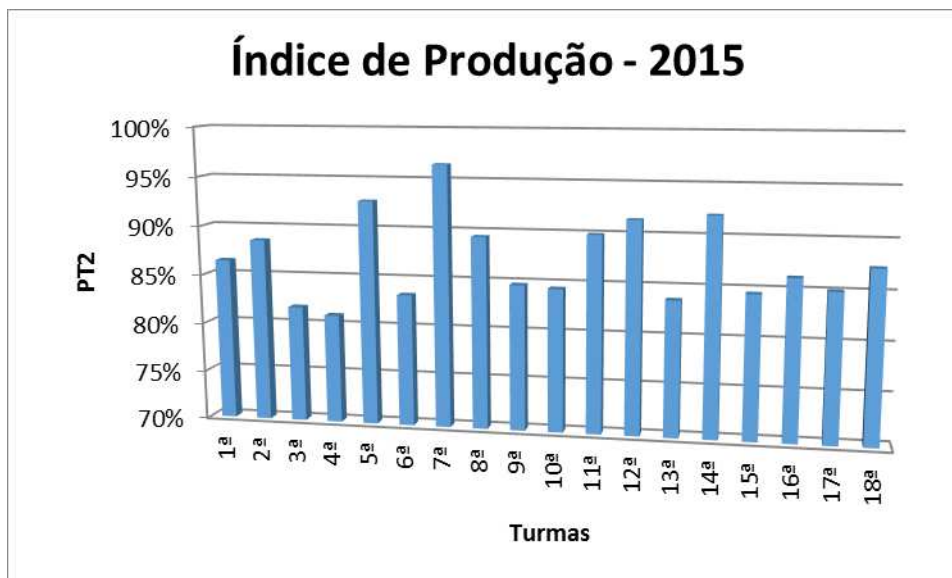

2015 PJE				
TURMA	SPA	RC	SO	PT2
1ª	231	1.568	1.085	60%
2ª	151	1.555	1.458	85%
3ª	343	1.561	1.085	57%
4ª	361	1.566	1.546	80%
5ª	336	1.556	1.425	75%
6ª	335	1.571	1.318	69%
7ª	208	1.563	1.375	78%



TRIBUNAL REGIONAL DO TRABALHO DA 2ª REGIÃO

<b>8ª</b>	192	1.567	1.428	81%
<b>9ª</b>	336	1.473	938	52%
<b>10ª</b>	222	1.570	1.002	56%
<b>11ª</b>	177	1.587	1.637	93%
<b>12ª</b>	181	1.564	1.622	93%
<b>13ª</b>	246	1.567	1.493	82%
<b>14ª</b>	172	1.558	1.432	83%
<b>15ª</b>	276	1.553	1.335	73%
<b>16ª</b>	422	1.698	967	46%
<b>17ª</b>	281	1.568	1.190	64%
<b>18ª</b>	220	1.575	1.340	75%
<b>Total</b>	<b>4.690</b>	<b>28.220</b>	<b>23.676</b>	<b>72%</b>

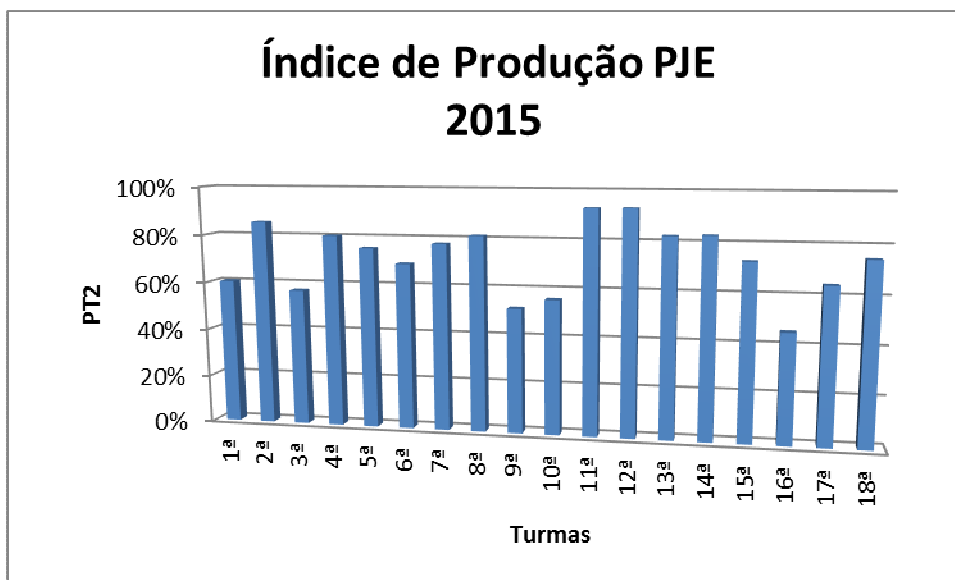

<b>2016 (até Setembro) SAP</b>				
<b>TURMA</b>	<b>SPA</b>	<b>RC</b>	<b>SO</b>	<b>PT2</b>
<b>1ª</b>	810	5.795	5.350	81%
<b>2ª</b>	631	5.609	4.293	69%
<b>3ª</b>	1.156	5.643	4.340	64%
<b>4ª</b>	1.098	5.812	4.104	59%
<b>5ª</b>	648	5.575	3.948	63%
<b>6ª</b>	751	5.731	4.342	67%
<b>7ª</b>	457	5.622	4.485	74%
<b>8ª</b>	620	5.516	3.585	58%
<b>9ª</b>	913	5.610	4.275	66%



TRIBUNAL REGIONAL DO TRABALHO DA 2ª REGIÃO

<b>10ª</b>	903	5.601	4.359	67%
<b>11ª</b>	525	5.571	4.589	75%
<b>12ª</b>	497	5.528	4.526	75%
<b>13ª</b>	586	5.628	4.342	70%
<b>14ª</b>	761	5.772	4.310	66%
<b>15ª</b>	987	5.734	4.478	67%
<b>16ª</b>	1.011	5.639	4.478	67%
<b>17ª</b>	915	5.645	4.485	68%
<b>18ª</b>	566	5.504	4.095	67%
<b>Total</b>	<b>13.835</b>	<b>101.535</b>	<b>78.384</b>	<b>68%</b>

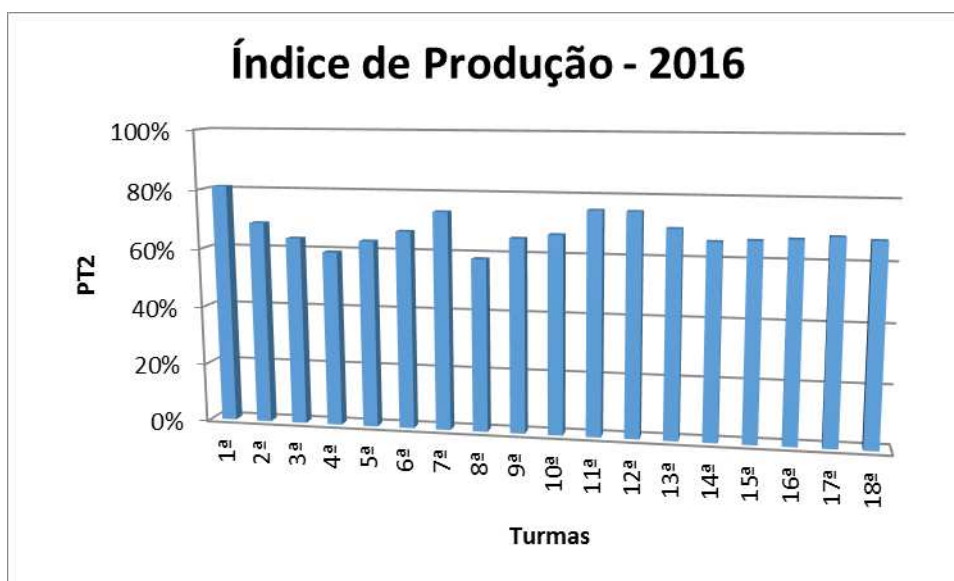

<b>2016 (até Setembro) - Pje</b>				
<b>TURMA</b>	<b>SPA</b>	<b>RC</b>	<b>SO</b>	<b>PT2</b>
<b>1ª</b>	902	2.154	1.638	54%
<b>2ª</b>	476	2.189	1.510	57%
<b>3ª</b>	990	2.157	892	28%
<b>4ª</b>	706	2.133	1.451	51%
<b>5ª</b>	682	2.224	1.042	36%
<b>6ª</b>	802	2.169	1.147	39%



TRIBUNAL REGIONAL DO TRABALHO DA 2ª REGIÃO

7ª	576	2.148	1.536	56%
8ª	510	2.132	1.207	46%
9ª	1.061	2.314	1.179	35%
10ª	951	2.151	1.146	37%
11ª	346	2.146	1.786	72%
12ª	352	2.217	1.478	58%
13ª	532	2.158	1.366	51%
14ª	549	2.153	1.260	47%
15ª	685	2.183	1.242	43%
16ª	1.140	2.250	606	18%
17ª	803	2.183	935	31%
18ª	616	2.143	1.043	38%
<b>Total</b>	<b>12.679</b>	<b>39.204</b>	<b>22.464</b>	<b>43%</b>

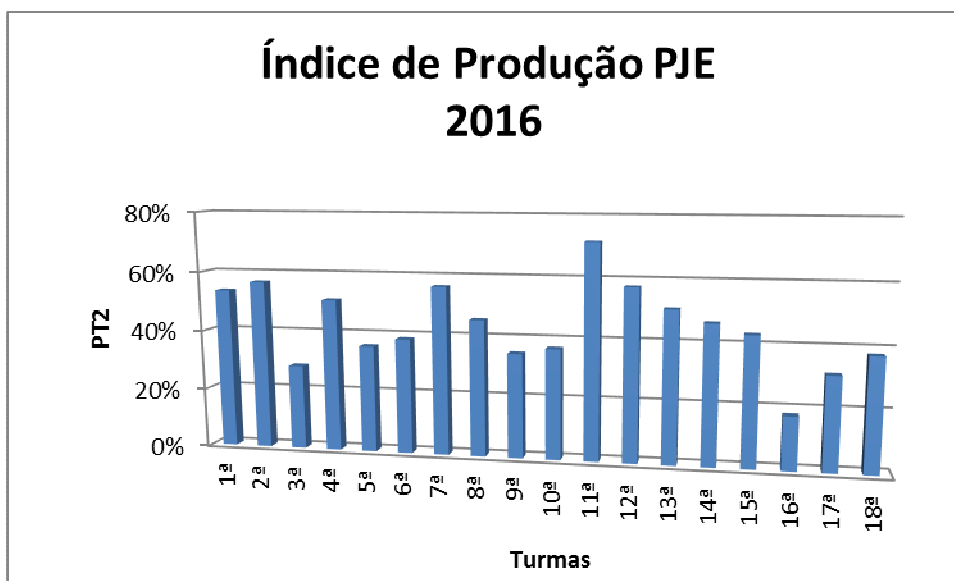

TURMA	PT2 SAP		
	2014	2015	2016 (janeiro a setembro)
1ª	80%	86%	81%
2ª	83%	89%	69%
3ª	78%	82%	64%
4ª	83%	81%	59%
5ª	80%	93%	63%



TRIBUNAL REGIONAL DO TRABALHO DA 2ª REGIÃO

6ª	78%	83%	67%
7ª	82%	97%	74%
8ª	87%	89%	58%
9ª	82%	85%	66%
10ª	89%	84%	67%
11ª	85%	90%	75%
12ª	85%	91%	75%
13ª	85%	84%	70%
14ª	82%	92%	66%
15ª	80%	85%	67%
16ª	75%	86%	67%
17ª	85%	85%	68%
18ª	90%	87%	67%
<b>MÉDIA</b>	<b>83%</b>	<b>87%</b>	<b>68%</b>

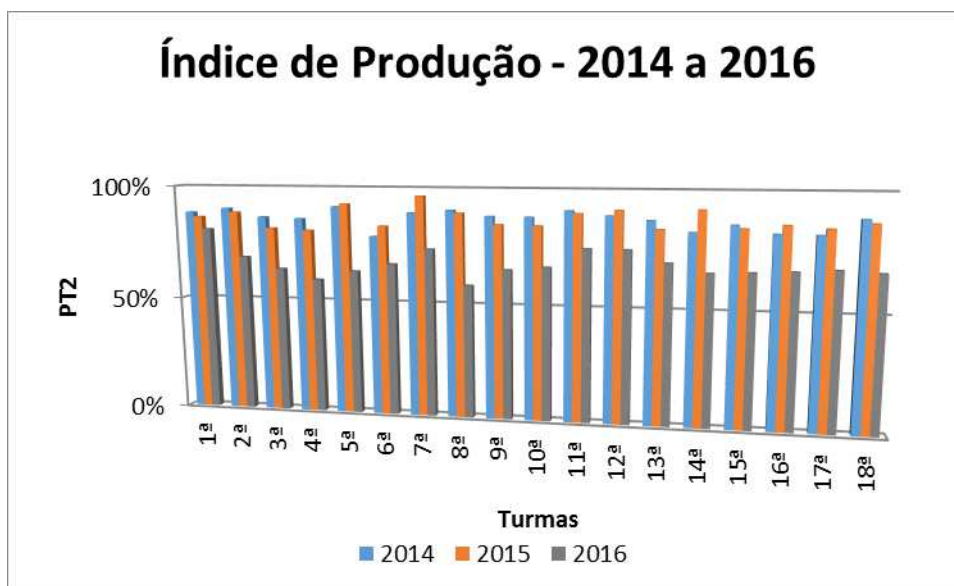

TURMA	PT2 PJE		
	2014	2015	2016 (janeiro a setembro)
1ª	70%	60%	54%
2ª	91%	85%	57%
3ª	46%	57%	28%
4ª	50%	80%	51%
5ª	49%	75%	36%
6ª	50%	69%	39%
7ª	74%	78%	56%
8ª	77%	81%	46%





## TRIBUNAL REGIONAL DO TRABALHO DA 2ª REGIÃO

9ª	49%	52%	35%
10ª	68%	56%	37%
11ª	80%	93%	72%
12ª	79%	93%	58%
13ª	66%	82%	51%
14ª	80%	83%	47%
15ª	61%	73%	43%
16ª	23%	46%	18%
17ª	61%	64%	31%
18ª	66%	75%	38%
<b>MÉDIA</b>	<b>63%</b>	<b>72%</b>	<b>43%</b>

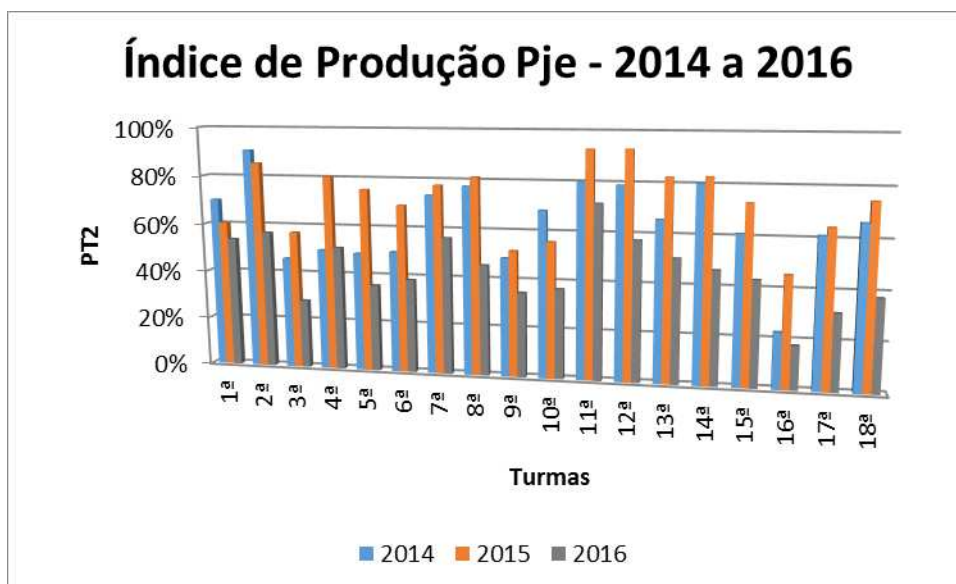

## METAS

Nos processos físicos, o Índice de Produção das Turmas registrou, em 2016 (até setembro), um declínio em relação ao ano de 2015 — de 87% para 68%.

Nos processos eletrônicos, o Índice de Produção das Turmas registrou, em 2016 (até setembro), um declínio em relação ao ano de 2015 — de 72% para 43%.



TRIBUNAL REGIONAL DO TRABALHO DA 2ª REGIÃO

## PRAZO MÉDIO ENTRE A DISTRIBUIÇÃO E PASSAGEM DO PROCESSO

### DADOS OBJETIVOS

Nos anos de 2015 e 2016, são apresentados também os dados referentes aos processos que tramitam em meio eletrônico (PJe-JT).

TURMA	2014 (SAP)	2015 (SAP)	2016* (SAP)
1ª	30	48	39
2ª	30	30	31
3ª	30	52	45
4ª	28	29	35
5ª	32	40	40
6ª	32	37	37
7ª	27	30	31
8ª	30	36	33
9ª	30	36	32
10ª	29	35	37
11ª	24	22	23
12ª	17	16	20
13ª	25	27	31
14ª	24	27	28
15ª	40	38	35
16ª	80	72	33
17ª	43	26	31
18ª	33	24	32

Prazo em dias

\* até setembro

2016 – SAP										
TURMA	JAN	FEV	MAR	ABR	MAI	JUN	JUL	AGO	SET	MÉDIA
1ª	36	29	36	31	34	38	45	48	51	39
2ª	37	27	29	29	33	31	32	29	34	31
3ª	69	47	48	39	35	37	32	40	57	45
4ª	48	35	29	25	33	25	42	41	35	35
5ª	42	33	34	38	34	34	45	43	55	40
6ª	50	35	30	33	51	32	31	36	38	37
7ª	28	31	27	30	28	25	32	38	41	31
8ª	35	30	38	33	31	29	37	38	28	33
9ª	44	33	34	28	32	24	33	33	29	32
10ª	37	26	30	33	36	37	35	45	51	37
11ª	21	15	21	22	20	22	24	29	31	23
12ª	18	16	14	17	21	20	25	27	26	20



TRIBUNAL REGIONAL DO TRABALHO DA 2ª REGIÃO

<b>13ª</b>	27	42	26	24	26	30	32	33	38	31
<b>14ª</b>	21	21	16	21	32	30	33	41	37	28
<b>15ª</b>	18	41	32	34	31	37	32	46	45	35
<b>16ª</b>	25	38	36	30	35	34	35	31	34	33
<b>17ª</b>	31	28	24	23	25	27	36	41	41	31
<b>18ª</b>	36	26	21	25	27	47	35	38	33	32

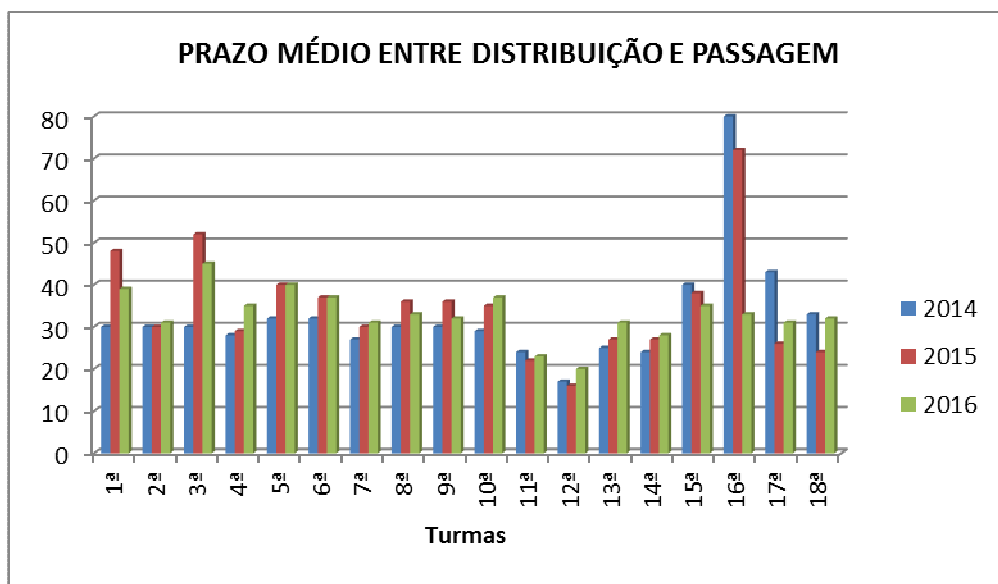

2016 – PJe										
TURMA	JAN	FEV	MAR	ABR	MAI	JUN	JUL	AGO	SET	MÉDIA
<b>1ª</b>	74	61	102	58	69	72	93	88	76	77
<b>2ª</b>	59	45	43	33	31	35	35	31	41	39
<b>3ª</b>	155	118	76	77	73	55	98	120	124	100
<b>4ª</b>	73	45	94	57	49	56	47	58	77	62
<b>5ª</b>	138	79	99	108	104	77	78	59	83	92
<b>6ª</b>	70	82	105	61	123	73	77	59	93	83
<b>7ª</b>	50	52	53	48	55	36	53	45	55	50
<b>8ª</b>	111	53	98	43	72	59	30	71	59	66
<b>9ª</b>	119	68	118	171	126	39	113	104	109	107
<b>10ª</b>	125	120	107	133	127	135	188	145	100	131
<b>11ª</b>	39	43	39	33	40	31	42	33	28	36
<b>12ª</b>	72	36	32	38	29	31	46	46	54	43
<b>13ª</b>	69	63	58	39	32	84	61	51	44	56
<b>14ª</b>	60	67	49	34	36	102	29	94	72	60
<b>15ª</b>	43	57	51	181	121	91	85	99	99	92
<b>16ª</b>	106	180	195	138	233	167	179	194	145	171



TRIBUNAL REGIONAL DO TRABALHO DA 2ª REGIÃO

<b>17ª</b>	103	144	71	63	89	91	109	80	89	93
<b>18ª</b>	86	55	48	41	43	74	69	60	74	61

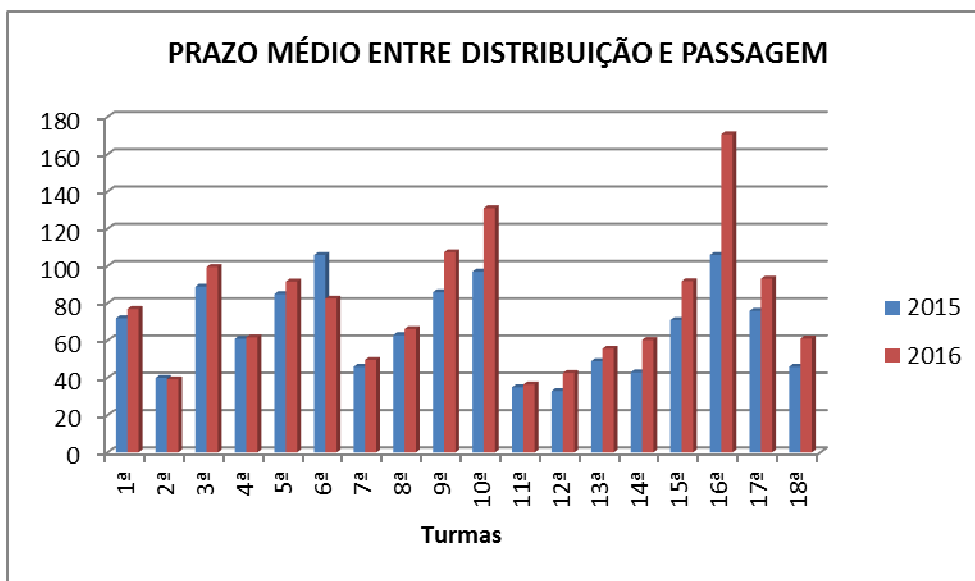

**METAS**

Nos processos físicos, o prazo médio entre a distribuição e a passagem até setembro de 2016 é de 33 dias (inferior a 2015, que foi de 35 dias).

Com relação aos processos que tramitam em meio eletrônico, nota-se um prazo médio maior, de 79 dias (em 2015 foi de 67 dias).

São Paulo, 17 de novembro de 2016.

**WILSON FERNANDES**  
 Desembargador Presidente do Tribunal Regional do Trabalho da 2ª Região