



Ata nº 58 - Correição Ordinária realizada na 2ª VT/Barueri, em 07/04/2011

ÓRGÃO CORREICIONADO:

02ª Vara do Trabalho de Barueri

Data: 07/04/2011

Endereço: Rua Campos Sales, 222

Edital SCR-05/2011, de 02/03/11, publicado no DOEletrônico de 04/03/11, Edição nº 2074 (Jud.).

DESEMBARGADORA FEDERAL DO TRABALHO CORREGEDORA REGIONAL:
ODETTE SILVEIRA MORAES

Integrantes da Equipe da Corregedoria:

Eli Dantas Teixeira - Assistente de Desembargador

Renato de Carvalho - Secretário de Audiência e Gabinete

Rithielly Martins da Fonseca - Técnico Judiciário (Secretaria)

COMPOSIÇÃO DA VARA:

Vide Anexo 1, item 1 desta Ata.

I - LIVROS UTILIZADOS PELA VARA:

I-a) Livro / Pasta de Carga de Processos aos Advogados e Peritos:

Termo de abertura de 03/10/2003, registrado até 04/03/2011, fl. 105 vº.

Observação 1: O livro é utilizado para o caso de eventuais falhas no sistema (Consolidação das Normas da Corregedoria Regional, art. 326).

Observação 2: A Secretaria da Vara já providenciou a cobrança dos processos que se encontram em carga além do prazo permitido. A carga a advogado, estagiário ou perito, mais antiga, venceu em 08/10/2010 - proc. nº 00027005619945020202 (v. Anexo 5).

I-b) Compromisso de Peritos:

A Vara não faz compromisso de peritos.

I-c) Registro das Audiências (Pauta):

Com base nos dados extraídos do Sistema SAP-1, a Corregedoria Regional publica mensalmente a estatística do aprazamento das audiências das Varas, baseado: **a)** nas últimas datas registradas de cada tipo de audiência e **b)** nos processos julgados no mês. Em 31/03/2011, a situação da pauta da Vara era a que segue:



PODER JUDICIÁRIO FEDERAL
Justiça do Trabalho - 2ª Região
Corregedoria Regional

2

Ata nº 58 - Correição Ordinária realizada na 2ª VT/Barueri, em 07/04/2011

TIPO AUDIÊNCIA	DATA	DIAS	QTDE. AUD. APRAZADAS
iniciais	30/05/2011	91	58
unas (rito ordinário)	24/10/2011	238	1305
instruções	21/09/2011	205	146
juílgamentos	06/05/2011	67	53
unas (rito sumaríssimo)	14/04/2011	45	71
Qtde. de audiências adiadas "sine die"			378
Prazo médio entre distribuição e julgamento (considerados os processos julgados no mês)			302 dias

Vide, também, Anexo 1, item 2 desta Ata.

A quantidade média diária de audiências realizadas encontra-se no Anexo 1, item 3 desta Ata.

II - PROCESSOS EXAMINADOS:

II-a) Em fase de conhecimento:

00794008220085020202 03609008920085020202
03500004720085020202 01565001620085020202
00329005520085020202 03611009620085020202
03568009120085020202 03608003720085020202
00089005420095020202 00100007820085020202

II-b) Em fase de execução:

03012006120035020202 00576006120095020202
00010008320105020202 01749004420095020202
01213007420105020202 01930001320105020202
00072004320095020202 01135004420005020202
02405001720065020202 03240004420075020202
01423006720095020202 01534002420065020202
00609009420105020202 03738005120015020202
01985000220065020202

II-c) Em fase de execução - PRECATÓRIOS:

03605008520025020202

Constatações nos processos examinados:

Fase de conhecimento:

a.1) Processo nº 00794008220085020202 Constatações: Audiência adiada <i>sine die</i> em 11/11/2008, fl. 60, pela Exma. Sra. Juíza, Dra. Thais Verrastro de Almeida, para perícia. À fl. 98, ata de audiência determinando cumprimento do determinado na fls. 60/61 -
--

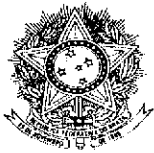

PODER JUDICIÁRIO FEDERAL

Justiça do Trabalho - 2ª Região

Corregedoria Regional

3

Ata nº 58 - Correição Ordinária realizada na 2ª VT/Barueri, em 07/04/2011

adiado *sine die* pelo Exmo. Sr. Juiz, Dr. Rerison Stenio do Nascimento. Último andamento do processo, em 22/03/2011, fl. 148: Intimação das partes para dizerem sobre laudo pericial.

Determinação:

Não Há.

a.2) Processo nº 03500004720085020202

Constatações: Audiência adiada *sine die* em 29/04/2009, fl. 88, pela Exma. Sra. Juíza, Dra. Thais Verrastro de Almeida, para perícia. Último andamento do processo, em 01/04/2011, fl. 357: Despacho determinando notificação das partes para ciência de manifestação do perito.

Determinação:

Não Há.

a.3) Processo nº 00329005520085020202

Constatações: Audiência adiada *sine die* em 16/04/2009, fl. 191, pela Exma. Sra. Juíza, Dra. Thais Verrastro de Almeida, para perícia. Último andamento do processo, em 04/04/2011, fl. 209: Despacho da Juíza Milena Barreto Pontes.

Determinação:

Não Há.

a.4) Processo nº 03568009120085020202

Constatações: Audiência adiada *sine die* em 06/05/2009, fl. 79, pelo Exmo. Sr. Juiz, Dr. Mauro Schiavi, para perícia. Último andamento do processo, em 06/04/2011, fl. 322: Após esclarecimentos, despacho perguntando às partes se pretendem produzir novas provas.

Determinação:

Não Há.

a.5) Processo nº 00089005420095020202

Constatações: Audiência adiada *sine die* em 20/05/2009, fl. 97, pelo Exmo. Sr. Juiz, Dr. Mauro Schiavi, para perícia. Em 22/09/2010, fl. 199, despacho determinando a substituição do perito. Em 27/10/2010, fl. 202, o laudo pericial foi entregue. Último andamento do processo, em 06/04/2011, fl. 216: Ciência às partes sobre manifestação do perito.

Determinação:

Não Há.

a.6) Processo nº 03609008920085020202

Constatações: Audiência adiada *sine die* em 11/05/2009, fl. 63, pela Exma. Sra. Juíza, Dra. Thais Verrastro de Almeida, para perícia. Em 13/09/2010, fl. 132, laudo pericial entregue. Último andamento do processo, em 23/03/2011, fl. 150: Notificação das partes para tomarem ciência de



PODER JUDICIÁRIO FEDERAL
Justiça do Trabalho - 2ª Região
Corregedoria Regional

4

Ata nº 58 - Correição Ordinária realizada na 2ª VT/Barueri, em 07/04/2011

resposta do perito.
Determinação: Não Há.

a.7) Processo nº 01565001620085020202
Constatações: Audiência adiada <i>sine die</i> em 29/09/2008, fl. 82, pela Exma. Sra. Juíza, Dra. Thais Verrastro de Almeida, para perícia. Último andamento do processo, em 25/03/2011, fl. 211: Ofício da Juíza Thais Verrastro de Almeida solicitando informações detalhadas sobre o andamento da providência deprecada à 71ª VT/SP.
Determinação: Não Há.

a.8) Processo nº 03611009620085020202
Constatações: Audiência adiada <i>sine die</i> em 11/05/2009, fl. 58, pela Exma. Sra. Juíza, Dra. Thais Verrastro de Almeida, para perícia. Último andamento do processo, em 23/03/2011, fl. 146: Notificação às partes quanto ao despacho proferido às fls. 194.
Determinação: Não Há.

a.9) Processo nº 03608003720085020202
Constatações: Audiência adiada <i>sine die</i> em 11/05/2009, fl. 63, pela Exma. Sra. Juíza, Dra. Thais Verrastro de Almeida, para perícia. Último andamento do processo, em 14/03/2011, fl. 212: Notificação ao reclamado quanto ao despacho proferido: " Digam às partes se pretendem a produção de outras provas justificando-as em 5 dias...".
Determinação: Não Há.

a.10) Processo nº 00100007820085020202
Constatações: Audiência adiada <i>sine die</i> em 10/03/2009, fl. 238, pela Exma. Sra. Juíza, Dra. Thais Verrastro de Almeida, tendo em vista que as partes ajustaram que durante 12 meses o reclamado pagará a indenização de 50% do salário da função do reclamante. Último andamento do processo, em 07/04/2011, fl. 281: Devolução dos autos pela advogada Maria do Carmo Faria.
Determinação: Não Há.

Precatórios:

c.1 - Processo nº 03605008520025020202 Ente público (pólo passivo): FIEB - FUNDAÇÃO INSTITUTO DE EDUCAÇÃO DE BARUERI



PODER JUDICIÁRIO FEDERAL

Justiça do Trabalho - 2ª Região

Corregedoria Regional

5

Ata nº 58 - Correição Ordinária realizada na 2ª VT/Barueri, em 07/04/2011

<p>Qtde. de reclamantes: 01</p> <p>Constatações: Homologação dos cálculos em 15/04/2009, fl. 419. Despacho do Juízo determinando a emissão de Ofício Requisitório em 26/01/10, fl. 435. Ofício Requisitório do Juízo emitido em 09/03/2010, fl. 439. Ofício da Assessoria Jurídica em Expedição de Precatórios de 25/05/2010, fl. 444, determinando a correção do valor requisitado. Último andamento em 12/11/2010, fl. 468: Devolução dos autos pelo advogado Marcelo Moleiro dos Reis. O Precatório ainda não foi quitado.</p>
<p>Determinação: Providenciar o andamento do processo.</p>

III - INFORMAÇÕES:

Ficam fazendo parte integrante da presente ata as informações constantes dos **ANEXOS 1 ao 5**.

IV - DETERMINAÇÕES:

IV-a) Adotar as providências mencionadas nos processos acima relacionados.

IV-b) Verificar cada um dos processos que estão registrados no Sistema Informatizado SAP-1 como "Pendência de Terceiros (Sine Die)" (**ANEXO 2**), providenciando os respectivos andamentos, se for o caso. Com relação aos processos que eventualmente já estiverem solucionados, a Secretaria da Vara providenciará o devido registro no Sistema, a fim de que a pendência de terceiro seja baixada.

IV-c) Verificar cada um dos processos que constam da "Relação dos processos sem audiência e solução" (**ANEXO 3**), providenciando os respectivos andamentos, se for o caso. Com relação aos processos que eventualmente já estiverem solucionados, a Secretaria da Vara providenciará o devido registro no Sistema. Quanto aos processos arquivados, a Secretaria da Vara providenciará o desarquivamento, para a necessária solução do feito e respectivo registro no Sistema. Ressalte-se que, nas hipóteses previstas no § 2º do art. 34 da Consolidação das Normas da Corregedoria Regional, a Vara **NÃO DEVE** cancelar audiência, mas, sim, adiá-la "sine die" por pendência de terceiro ou marcar nova data.

IV-d) Verificar cada um dos processos que constam da "Relação dos precatórios em andamento" (**ANEXO 4**), providenciando os respectivos

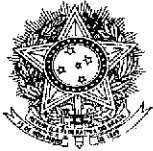

PODER JUDICIÁRIO FEDERAL
Justiça do Trabalho - 2ª Região
Corregedoria Regional

6

Ata nº 58 - Correição Ordinária realizada na 2ª VT/Barueri, em 07/04/2011

andamentos, se for o caso. Com relação aos processos cujo valor requisitado já está quitado, a Secretaria da Vara comunicará à Assessoria Jurídica em Expedição de Precatórios a quitação, por e-mail (assessoriaprecatorio@trtsp.jus.br), para a devida baixa naquele Setor.

IV-e) Informar a esta Corregedoria, no prazo de 60 dias, por e-mail (seccorreg@trt02.gov.br), as providências adotadas com relação a cada determinação acima. Quanto às determinações relativas aos ANEXOS 2 e 3 desta Ata, deverá ser informado, de forma geral, se foi verificado e providenciado o andamento de cada processo, não sendo necessário comunicar a providência adotada para cada feito.

A Secretaria da Corregedoria acompanhará o cumprimento das determinações acima e providenciará cobrança, se necessário. Cumpridas as determinações, a ata será arquivada.

IV-f) Providenciar para que os processos que se encontram em carga além do prazo permitido, relacionados no ANEXO 5 desta Ata, sejam devolvidos à Secretaria da Vara. Caso os autos não sejam restituídos no prazo assinado, determinar a expedição de mandado de busca e apreensão e, se este resultar negativo, iniciar o procedimento para restauração dos autos.

V - RECOMENDAÇÕES:

V-a) Liberar imediatamente em favor do credor o valor depositado a título de depósito recursal, após a liquidação da sentença transitada em julgado e desde que o crédito seja superior ao valor do depósito, prosseguindo a execução apenas pela diferença.

V-b) Utilizar o critério da proporcionalidade, em caso de acordo celebrado antes do trânsito em julgado da decisão, estabelecendo como base de cálculo da contribuição previdenciária a proporção das parcelas de natureza salarial postuladas na inicial da reclamação trabalhista.

V-c) Se na Vara tramitam muitas ações de uma mesma empresa, avaliar a possibilidade de tornar concentrados e homogêneos os procedimentos da fase de execução em relação a essa empresa.

V-d) Assegurar aos Procuradores do Trabalho, na forma da lei, assento à direita, nas audiências, nas causas em que o Ministério Público do Trabalho atuar como parte.

VI - CONCLUSÕES:

VI-a) Pauta de audiências:



PODER JUDICIÁRIO FEDERAL

Justiça do Trabalho - 2ª Região

Corregedoria Regional

7

Ata nº 58 - Correição Ordinária realizada na 2ª VT/Barueri, em 07/04/2011

- A Vara realiza audiências de 2ª a 5ª feira e às 6ªs feiras são realizados apenas julgamentos.
- Segundo demonstram os dados estatísticos do aprazamento das audiências das Varas, extraídos do Sistema SAP-1, baseado: **a)** nas últimas datas registradas de cada tipo de audiência e **b)** nos processos julgados no mês, em março, a situação da pauta da Vara era a que segue:

TIPO AUDIÊNCIA	DATA	DIAS	QTDE. AUD. APRAZADAS
iniciais	30/05/2011	91	58
unas (rito ordinário)	24/10/2011	238	1305
instruções	21/09/2011	205	146
julgamentos	06/05/2011	67	53
unas (rito sumaríssimo)	14/04/2011	45	71
Qtde. de audiências adiadas "sine die"			378
Prazo médio entre distribuição e julgamento (considerados os processos julgados no mês)			302 dias

Vide, também, Anexo 1, item 2 desta Ata.

VI-b) Processos aguardando redação de sentença:

- Há **14** processos nessa situação.

VI-c) Situação da Secretaria:

- A Vara possui **10** servidores do quadro, **1** servidores cedidos pela Prefeitura.
- A Secretaria não tem serviços em atraso.

VI-d) Andamento processual:

O prazo médio das audiências, conforme informação prestada pela Vara no Anexo 1, item 2, é de 91 dias para as iniciais, 198 dias para as unas (rito ordinário), 115 dias para as instruções, 37 dias para os julgamentos e 36 dias para as audiências unas (rito sumaríssimo).

Conforme estatística publicada pela Corregedoria Regional, baseada nos dados registrados no Sistema de Acompanhamento Processual em 1ª Instância SAP-1, o prazo médio entre a distribuição e o julgamento, considerados todos os processos solucionados no mês de março/2011 nas Varas do Trabalho deste Regional, é de **243 dias**.

Quanto à fase de execução, da análise dos processos verificou-se que:

- é utilizado o Sistema Bacen Jud como primeira tentativa de constrição.
- negativa a primeira ordem enviada pelo Sistema Bacen Jud, há reiteração.

VI-e) Atendimento às Normas:

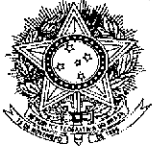

PODER JUDICIÁRIO FEDERAL
Justiça do Trabalho - 2ª Região
Corregedoria Regional

8

Ata nº 58 - Correição Ordinária realizada na 2ª VT/Barueri, em 07/04/2011

- A Vara observa as Normas, conforme informado no item 10 do Anexo 1 desta Ata.

VII - CONSTATAÇÃO E PROVIDÊNCIA:

Vii-a) Ficou constatada a necessidade de retirada de autos findos, com urgência, em razão da falta de espaço e alocação de mais um funcionário, motivo pelo qual foi expedido Ofício à Presidência.

Aos 15 dias do mês de abril do ano de 2011, eu , Rithielly Martins da Fonseca, Técnico Judiciário, redigi a presente ata, baseada nos relatórios apresentados pela Secretaria da Vara e pela equipe que realizou a Correição Ordinária.

ODETTE SILVEIRA MORAES
Desembargadora Federal do Trabalho
Corregedora Regional

Eli Dantas Teixeira - Assistente de Desembargador

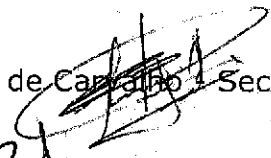
Renato de Carvalho - Secretário de Audiência e Gabinete

Rithielly Martins da Fonseca - Técnico Judiciário (Secretaria)



ANEXO 1

DA ATA DA CORREIÇÃO ORDINÁRIA

VARA: 2ª	MUNICÍPIO: Barueri	DATA DA CORREIÇÃO: 07/04/11
		DATA PREENCHIMENTO: 04/04/11

1) **COMPOSIÇÃO DA VARA: (na data da Correição)**

JUIZ TITULAR	Thais Verrastro de Almeida		Desde	15/05/06
Está afastado?	sim	Se sim, por qual período?	30/03/11 (Convocada pelo E. TRT)	
Reside na sede da Vara?	Não			
JUIZ SUBSTITUTO	Anna Karenina Mendes Góes		Desde	30/03/11
JUIZ AUXILIAR	Milena Barreto Pontes Sodré		Desde	16/03/11
Diretor	Maurício Favareto de Macedo		Desde	08/04/10
Cargo*	Técnico Judiciário	Formação acadêmica	Bacharel em Direito	
Está afastado?	Não	Se sim, por qual período?		
Diretor Substituto	Marie Nakatsu Tanaka		Desde	07/01/11
Cargo*	Técnico Judiciário	Formação acadêmica	Bacharel em Artes	
Assistente de Juiz	Maria de Fátima Delgado		Desde	02/10/10
Cargo*	Técnico Judiciário	Formação acadêmica	Bacharelado em Direito	
Está afastado?	não	Se sim, por qual período?		
Atribuições	Auxílio na elaboração de sentenças e execução processual.			
Nome dos demais Servidores (Quadro e extra-quadro)	Cargo*	Data da lotação	Se afastado, indicar o motivo e o período**	
Douglas Miranda de Souza	Técnico Judiciário	22/10/01		
Alexandre Feliciano	Técnico Judiciário	16/11/05		
Izaías de Souza	Técnico Judiciário	19/09/06		
Fabiana de Carvalho Rios	Técnico Judiciário	16/12/09	Licença maternidade desde 10/02/11	
Tatiana Carolina de Castro Araujo Silva	Técnico Judiciário	10/05/10		

AK
Milena



PODER JUDICIÁRIO FEDERAL
Justiça do Trabalho - 2ª Região
Corregedoria Regional

Alexandre Augusto Marcondes Figueiredo	Técnico Judiciário	18/05/10	
Elza Natalina Nogueira	Técnico Judiciário	08/09/10	
Geruza Sales da Silva	Servidora Municipal	23/03/92	
TOTAL DE SERVIDORES DO QUADRO (incluir Diretor, Dir.Subst. e Assist. Juiz): 10 TOTAL DE SERVIDORES EXTRA-QUADRO (Estagiário, Funcionário da Prefeitura ou outro órgão, especificando): 1 servidor municipal			

* Analista Judiciário, Analista Judiciário (Especialidade Execução de Mandados), Técnico Judiciário, Estagiário, Funcionário cedido pela Prefeitura ou por outro órgão.

** férias, licença médica, licença gestante/paternidade etc.

2) **PRAZO DAS AUDIÊNCIAS:**

	DATA MAIS DISTANTE DA PAUTA NORMAL	TOTAL DE DIAS (corridos - 1 mês = 30 dias)
Unas (rito ordinário)	24/10/11	238
Iniciais	30/05/11	91
Instruções	21/09/11	205
Julgamentos	06/05/11	67
Unas (rito sumaríssimo)	14/04/11	45
OBSERVAÇÃO	Sistema Encerra e Julga – dados referentes a 28/02/11 – dados de 01/04/11 una 198 dias, inicial 91 dias, instrução 115 dias, julgamentos 37 dias e sumaríssimo 36 dias.	

3) **PAUTA DE AUDIÊNCIAS:** (média diária de audiências REALIZADAS)

Audiências	2ª f.	3ª f.	4ª f.	5ª f.	6ª f.	Horário	Intervalo
Unas	16	16	16	5		10 às 15:20 h.	10 min.
Iniciais	2	2	2	2			
Instruções	3	3	3	3			
Julgamentos	0	0	0	0	4		
Sumaríssimo	1	1	1	14			
OBSERVAÇÃO	Encerra e julga. Sexta -feira pauta "sine die". Há duas audiências diárias para tentativa de conciliação cuja soma não foi incluída na estatística por ausência de campo específico.						

4) **DECISÕES PROFERIDAS:** (Observar como referência o mês anterior ao da Correição)

Sentenças de Liquidação	168
Embargos à Execução	27
Embargos de Terceiro	8
Exceção de Pré-Executividade	2
OBSERVAÇÃO	

5) **PROCESSOS EM TERMOS PARA JULGAR SEM DATA APRAZADA:**

(Somente os que não constam do sistema informatizado SAP-1 como aguardando redação de sentença)

M. L. S.



PODER JUDICIÁRIO FEDERAL
Justiça do Trabalho - 2ª Região
Corregedoria Regional

Nome do Juiz	Data da conclusão mais antiga	Qtde.

6) PROCESSOS COM SENTENÇAS REDIGIDAS, PENDENTES DE DIGITAÇÃO: (sentenças redigidas, pendentes de digitação pela Secretaria da Vara)

Nome do Juiz	Data da sentença mais antiga	Qtde.

7) PROCESSOS EM PODER DE JUIZ PARA DECIDIR EMBARGOS DE DECLARAÇÃO:

Nome do Juiz	Data da Conclusão mais antiga	Quant.	Nº(s) dos Processo(s) - completos
Milton Amadeu Junior	19/11/10	9	02088001820095020202,01009003920105020202,02159008720105020202,00653002520085020202,00488001020105020202,02821008120075020202,02553001620075020202,02658004420075020202,00311002120105020202
Renata Prado de Oliveira Simões	21/02/10	4	00311002120105020202,00859009620105020202,01070001020105020202,00859009620105020202

8) PERITOS REGULARMENTE NOMEADOS PELO JUÍZO:

Nome	Especialização	Média honorária arbitrada
Waldir Ronaldo Arruda Nardini	Contador	R\$ 1.500,00
Carlos Roberto Galli	Contador	R\$ 1.500,00
Sérgio Cremaschi Sampaio	Contador	R\$ 1.500,00
Manoel Torrano Gomes	Engenheiro	R\$ 1.500,00
Rafael Torrano Gomes Júnior	Engenheiro	R\$ 1.500,00
Newton Brussi	Médico	R\$ 1.500,00
Semaan Camis Neto	Médico	R\$ 1.500,00

Handwritten signature and initials



PODER JUDICIÁRIO FEDERAL
Justiça do Trabalho - 2ª Região
Corregedoria Regional

9) SERVIÇOS A SEREM EXECUTADOS E VENCIMENTO DE PRAZOS:

Serviços	Qtde.	Ref. período
Petições a serem juntadas aos autos e despachadas	82	01/04/11
Mandados cumpridos a serem juntados aos autos	0	
Processos pendentes de notificação	45	05/04/11
Processos pendentes de expedição de ofício	0	
Processos aguardando homologação de cálculos	0	
Processos pendentes de retirada em carga por Perito	14	25/03/11
Processos pendentes de expedição de mandado	0	
Processos pendentes de expedição de carta precatória	0	
Processos pendentes de expedição de carta de arrematação/adjudicação	0	
Processos pendentes de expedição de alvará	3	01/04/11
Alvarás emitidos, pendentes de encaminhamento ao Banco depositário	0	
Processos aguardando decisão de EE / ET	0	
Processos a serem remetidos ao TRT	0	
Processos aguardando o registro do retorno do TRT	0	
Processos aguardando solicitação e reiteração de bloqueio Bacen Jud	25	01/04/11
Processos aguardando consulta - convênios diversos (Infojud, Renajud, Arisp, Jucesp, Caged, Infoseg etc.)	15	01/04/11
Vencimento de prazos (qdo. foi realizado o último vencimento e método adotado): Prazos vencidos até 15/03/11, considerando-se os prazos vencidos até 30 dias, com busca manual "um a um" nas prateleiras.		

10) ATENDIMENTO ÀS NORMAS

01	A Vara observa os termos da Consolidação das Normas da Corregedoria Regional, arts. 1º ao 3º, e do Ofício Circular CR-136/2007 ? (cuidar para que as ações constantes dos citados artigos tenham tramitação preferencial, tanto na fase de conhecimento como na de execução). Quais os procedimentos adotados pela Vara para o cumprimento dessa disposição?
R.	Sim. Anotação na capa
02	A Vara observa os termos da Consolidação das Normas da Corregedoria Regional, art. 5º, e do Regimento Interno, art. 173 ? (processar o Agravo de Instrumento nos autos principais quando houver recurso de ambas as partes ou a sentença for de improcedência).
R.	Sim
03	A Vara observa os termos da Consolidação das Normas da Corregedoria Regional, art. 35 ? (levar à conclusão do Juiz que estiver em exercício na Vara, no dia do vencimento do prazo registrado no Sistema Informatizado, os processos com audiência adiada "sine die", para as providências cabíveis).
R.	Sim

M. ...



PODER JUDICIÁRIO FEDERAL
Justiça do Trabalho - 2ª Região
Corregedoria Regional

04	A Vara observa os termos da Consolidação das Normas da Corregedoria Regional, art. 37 ? (determinar o aprazamento da audiência de julgamento após encerrada a instrução processual).
R.	Sim
05	A Vara observa os termos da Consolidação das Normas da Corregedoria Regional, art. 54, § 4º ? (eliminar as cópias de peças existentes nos autos principais juntadas em Carta de Sentença, Agravo de Instrumento, Agravo de Petição ou na contracapa, antes da remessa ao arquivo, certificando-se nos autos).
R.	Sim
06	A Vara observa os termos da Consolidação das Normas da Corregedoria Regional, arts. 54, § 7º e 56-B, §§ 1º e 2º ? (antes do arquivamento dos autos, intimar as partes ou seus representantes para que requeiram o que de direito e, se for o caso, para retirada de CTPS juntada aos autos. Negativa a última providência, encaminhar a(s) CTPS(s) ao GEDEQ, por relação contendo: número da CTPS, nome, número do processo e Vara).
R.	Sim
07	A Vara observa os termos da Consolidação das Normas da Corregedoria Regional, arts. 117-A e 117-B ? (certificar nos autos principais o recebimento de petição de embargos de terceiro, fazendo constar o nº e a data do protocolo e o nome do embargante, e a encaminhar na mesma data para distribuição por dependência; juntar aos autos principais cópia da decisão e certidão de trânsito em julgado dos embargos de terceiro e os enviar ao arquivo geral com baixa definitiva).
R.	Sim
08	A Vara observa os termos da Consolidação das Normas da Corregedoria Regional, art. 147 e da Consolidação dos Provimentos da CGJT, art. 52 ? (quando da aplicação da teoria da desconconsideração da personalidade jurídica do executado, fazer constar na autuação do processo - SAP-1 e folha de rosto - a ampliação do pólo passivo e, uma vez comprovada a inexistência de responsabilidade desses sócios, cancelar imediatamente a inscrição).
R.	Sim
09	A Vara observa os termos da Consolidação das Normas da Corregedoria Regional, art. 162 ? (utilizar somente os modelos de mandados disponíveis no SAP-1).
R.	Sim
10	A Vara observa os termos da Consolidação das Normas da Corregedoria Regional, art. 168, §§ 1º e 2º ? (transmitir a solicitação - conforme modelo disponível no <i>site</i> - e a respectiva resposta de penhora no rosto de autos de processos em curso em Varas do Trabalho deste Regional por correspondência eletrônica institucional, devendo a solicitação e a resposta serem protocoladas no sistema informatizado pelas Varas destinatária e solicitante, respectivamente).
R.	Sim

Handwritten signatures and initials.



PODER JUDICIÁRIO FEDERAL
Justiça do Trabalho - 2ª Região
Corregedoria Regional

11	A Vara observa os termos da Consolidação das Normas da Corregedoria Regional, art. 214 ? (Execução definitiva. Liberação da parte incontroversa ao credor. Observância da Súmula nº 1 do TRT 2ª Região).
R.	Sim, quando disponível.
12	A Vara observa os termos da Consolidação das Normas da Corregedoria Regional, art. 222 ? (providenciar a emissão e o envio de guia de depósito no prazo de um dia útil após o pedido por via eletrônica).
R.	Sim
13	A Vara observa os termos da Consolidação das Normas da Corregedoria Regional, arts. 233 e 234 ? (remeter obrigatoriamente os autos à Assessoria Sócio-Econômica do Tribunal, ultrapassada a fase do § 1º-B do art. 879 da CLT, com ou sem cálculos pelas partes, para a realização da conta de liquidação, nos casos de execuções definitivas contra as Fazendas Públicas, da União Federal, dos Estados-Membros, dos Municípios e respectivas Autarquias e Fundações, conforme o caso, que não se incluam entre aquelas consideradas de pequeno valor).
R.	Sim
14	A Vara observa os termos da Consolidação das Normas da Corregedoria Regional, art. 242, letra "a" ? (arrolar os bens que serão levados à alienação, após consulta à planilha de bens já arrematados em leilão).
R.	Sim
15	A Vara observa os termos da Consolidação das Normas da Corregedoria Regional, art. 275-B ? (disponibilizar o inteiro teor de todos despachos, termos de audiência e sentenças no sítio do Tribunal). Qual sistema é utilizado ?
R.	Sim para todos os termos de audiência, sentenças, decisões e despachos de homologação de acordo. Em implantação o e-desp.
16	A Vara observa os termos da Consolidação das Normas da Corregedoria Regional, art. 387-A ? (cumprir as regras sobre tramitação de autos em segredo de justiça e de documentos sigilosos constantes do Provimento GP nº 01/2008).
R.	Sim
17	A Vara observa os termos do Ofício Circular CR-108/2006 ? (adotar procedimento padronizado quando do registro das partes no Sistema de Acompanhamento Processual em 1ª Instância - SAP-1: a) o registro do nome das partes deve observar as regras elencadas no art. 6º (novo art. 30) da Consolidação dos Provimentos da CGJT; b) é vedado utilizar o campo "réu" para o registro de nome de terceiros, como representante, administrador judicial, testemunha etc. Este campo somente deverá ser utilizado quando os juízes da execução aplicarem a teoria da desconsideração da personalidade jurídica, chamando os sócios a responder pela execução trabalhista; c) os juízes devem exigir identificação precisa das partes no processo, conforme dispõem os arts. 12 e ss. (novos arts. 32 e ss.) da Consolidação dos Provimentos da CGJT, bem como a Consolidação das Normas da Corregedoria Regional, Capítulo XIX, Seção II, e providenciar o devido registro no SAP-1).
R.	Sim



PODER JUDICIÁRIO FEDERAL
Justiça do Trabalho - 2ª Região
Corregedoria Regional

18	A Vara cobra as custas da fase de execução, a que se refere o art. 789-A da CLT , quando da finalização do processo ?
R.	Sim
19	A Vara já aplicou a Resolução GP nº 05/2006 , que aprovou o Plano de Classificação e a Tabela de Temporalidade de Documentos do TRT da 2ª Região? (dispõe sobre os prazos e as condições de guarda e eliminação de documentos).
R.	Sim
20	A Vara observa os termos da Recomendação CR nº 49/2008, item "a" ? (consultar rotineiramente as respostas às ordens de bloqueio de valores efetuadas pelo Sistema Bacen Jud, para providenciar a imediata transferência ou o desbloqueio de valores, sob pena de responsabilidade e registro nos assentamentos funcionais)
R.	Sim.

11) INFORMAÇÕES DIVERSAS

01	Como as cargas vencidas são cobradas? Quando foi efetuada a última cobrança?
R.	A cobrança é feita mensalmente através de publicação no DOE e, se não atendidas, através de mandado de busca e apreensão. Última cobrança em 04/04/11.
02	A Vara arquivava processos em fase de execução com pendência utilizando a função do sistema "arquivava processos provisoriamente"?
R.	Sim
03	A Vara já cadastrou no sistema todos os processos anteriores à informatização?
R.	Sim
04	Relatar o estado em que se encontra a Secretaria da Vara:
R.	Considerando-se o volume de processos que recebe anualmente (3585 em 2010), em bom estado. Desde abril de 2010 houve implementação de um plano de metas mensais ao Diretor(sendo sucessivamente alcançados as reduções nos prazos dos serviços), contínua e acentuada redução nos prazos para audiência (sensível e contínua nos prazos desde o ano passado) e manutenção da pauta diária de audiências de conciliação na fase executória com êxito superior a 65%.
05	Demais observações que a Vara entender necessárias:
R.	Com a implementação do auxílio permanente faz-se necessário, urgentemente, o aumento da lotação de servidores (atualmente 10) e estagiários (atualmente nenhum) vez que o aumento da pauta de audiências diário reflete no volume de serviços da secretaria. Vara necessita de prateleiras vez que grande parte dos volumes são armazenados no chão.
06	Como está o atendimento do banco depositário? Há sugestões para melhoria? (especificar o banco: BB ou CEF)
R.	Banco do Brasil regular, com muitos problemas nas transferências de valores. CEF - Bom.

Declaro, sob pena de responsabilidade, que as informações constantes neste Anexo são verdadeiras e refletem a realidade da Vara.

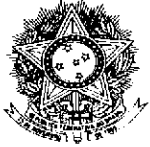

PODER JUDICIÁRIO FEDERAL
Justiça do Trabalho - 2ª Região
Corregedoria Regional

A handwritten signature in black ink, appearing to read 'Mauricio Favareto de Macedo'.

Maurício Favareto de Macedo
Diretor de Secretaria

A handwritten signature in black ink, appearing to read 'Milena Barreto Pontes Sodré'.

Milena Barreto Pontes Sodré
Juíza do Trabalho

A handwritten signature in black ink, appearing to read 'Anna Karenina Mendes Góes'.

Anna Karenina Mendes Góes
Juíza do Trabalho

2ª Vara do T Barueri

ANEXO 2

Relação de Pendências - Vara
Classificação: Data Audiência

Pendência de terceiros (Sine Die)

Processo	Audiência	Tipo	Juiz
01565001620085020202 (01565200820202008)	29/09/2008	Una	THAIS VERRASTRO DE ALMEIDA
00100007820085020202 (00100200820202000)	10/03/2009	Instrução	THAIS VERRASTRO DE ALMEIDA
00881004720085020202 (00881200820202002)	23/03/2009	Una	THAIS VERRASTRO DE ALMEIDA
00329005520085020202 (00329200820202004)	16/04/2009	Instrução	THAIS VERRASTRO DE ALMEIDA
03341002420085020202 (03341200820202000)	27/04/2009	Una	THAIS VERRASTRO DE ALMEIDA
03500004720085020202 (03500200820202007)	29/04/2009	Una	THAIS VERRASTRO DE ALMEIDA
01011001720085020202 (01011200820202000)	05/05/2009	Instrução	MAURO SCHIAVI
03568009120085020202 (03568200820202006)	06/05/2009	Una	MAURO SCHIAVI
03588006420085020202 (03588200820202007)	06/05/2009	Una	THAIS VERRASTRO DE ALMEIDA
03600000920085020202 (03600200820202003)	11/05/2009	Una	MAURO SCHIAVI
03615001320085020202 (03615200820202001)	11/05/2009	Una	THAIS VERRASTRO DE ALMEIDA
03608003720085020202 (03608200820202000)	11/05/2009	Una	THAIS VERRASTRO DE ALMEIDA
03609008920085020202 (03609200820202004)	11/05/2009	Una	THAIS VERRASTRO DE ALMEIDA
03611009620085020202 (03611200820202003)	11/05/2009	Una	THAIS VERRASTRO DE ALMEIDA
03245007620085020202 (03245200820202002)	11/05/2009	Una	THAIS VERRASTRO DE ALMEIDA
02510007420085020202 (02510200820202005)	18/05/2009	Instrução	MAURO SCHIAVI
00089005420095020202 (00089200920202009)	20/05/2009	Una	MAURO SCHIAVI
01089009620085020202 (01089200820202005)	20/05/2009	Una	MARIA ALEJANDRA MISAILIDIS L
00960004720095020202 (00960200920202004)	25/05/2009	Una	THAIS VERRASTRO DE ALMEIDA
00177007120095020202 (00177200920202000)	27/05/2009	Una	THAIS VERRASTRO DE ALMEIDA
00229005920095020202 (00229200920202009)	01/06/2009	Una	THAIS VERRASTRO DE ALMEIDA
00164007420095020202 (00164200920202001)	03/06/2009	Una	THAIS VERRASTRO DE ALMEIDA
00308009320095020202 (00308200920202000)	09/06/2009	Una	THAIS VERRASTRO DE ALMEIDA
01548000520085020202 (01548200820202000)	09/06/2009	Instrução	THAIS VERRASTRO DE ALMEIDA
00794008220085020202 (00794200820202005)	15/06/2009	Instrução	RERISON STENIO DO NASCIMENTO
00399007220095020202	16/06/2009	Una	RERISON STENIO DO NASCIMENTO



2ª Vara do T Barueri

Relação de Pendências - Vara
Classificação: Data Audiência

(00399200920202003)					
02687006320085020202	16/06/2009	Una		ALEX MORETTO VENTURIN	
(02687200820202001)					
00756001220095020202	17/06/2009	Una		ALEX MORETTO VENTURIN	
(00756200920202003)					
00439001820095020202	17/06/2009	Una		ALEX MORETTO VENTURIN	
(00439200920202007)					
00324005220095020202	22/06/2009	Una		THAIS VERRASTRO DE ALMEIDA	
(00324200920202002)					
00744006720095020202	22/06/2009	Una		THAIS VERRASTRO DE ALMEIDA	
(00744200920202009)					
03154009720085020202	26/06/2009	Una		RERISON STENIO DO NASCIMENTO	
(03154200820202007)					
00509006920095020202	29/06/2009	Una		ALEX MORETTO VENTURIN	
(00509200920202007)					
03288008120085020202	30/06/2009	Una		ALEX MORETTO VENTURIN	
(03288200820202008)					
00607002420095020202	13/07/2009	Una		ALEX MORETTO VENTURIN	
(00607200920202004)					
00623008020095020202	14/07/2009	Una		ALEX MORETTO VENTURIN	
(00623200920202007)					
00644000820095020202	15/07/2009	Una		THAIS VERRASTRO DE ALMEIDA	
(00644200920202002)					
00662007120095020202	15/07/2009	Una		THAIS VERRASTRO DE ALMEIDA	
(00662200920202004)					
00725004920095020202	22/07/2009	Una		THAIS VERRASTRO DE ALMEIDA	
(00725200920202002)					
00727005620095020202	22/07/2009	Una		THAIS VERRASTRO DE ALMEIDA	
(00727200920202001)					
00779004420095020202	28/07/2009	Una		THAIS VERRASTRO DE ALMEIDA	
(00779200920202008)					
02515004320085020202	04/08/2009	Instrução		THAIS VERRASTRO DE ALMEIDA	
(02515200820202008)					
03441008320085020202	05/08/2009	Una		MAURO SCHIAVI	
(03441200820202007)					
00807004520095020202	05/08/2009	Una		THAIS VERRASTRO DE ALMEIDA	
(00807200920202007)					
03448005920085020202	12/08/2009	Instrução		MAURO SCHIAVI	
(03448200820202009)					
00850005020095020202	17/08/2009	Una		THAIS VERRASTRO DE ALMEIDA	
(00850200920202002)					
00586009620095020202	27/08/2009	Inicial		THAIS VERRASTRO DE ALMEIDA	
(00586200920202007)					
00972008920095020202	02/09/2009	Una		ESTEFÂNIA KELLY REAMI FERNAN	
(00972200920202009)					
01220008420095020202	03/09/2009	Una - RS		MARIA ALEJANDRA MISAILIDIS L	
(01220200920202005)					
01607003220095020202	15/09/2009	Una		THAIS VERRASTRO DE ALMEIDA	
(01607200920202001)					
01050007120095020202	15/09/2009	Una		THAIS VERRASTRO DE ALMEIDA	
(01050200920202009)					
01073000620095020202	16/09/2009	Una		THAIS VERRASTRO DE ALMEIDA	
(01073200920202003)					
01090001720095020202	22/09/2009	Una		THAIS VERRASTRO DE ALMEIDA	
(01090200920202000)					



2ª Vara do T Barueri

Relação de Pendências - Vara
Classificação: Data Audiência

03353006620085020202 (03353200820202005)	24/09/2009	Instrução	THAIS VERRASTRO DE ALMEIDA
01172001320095020202 (01172200920202005)	30/09/2009	Una	THAIS VERRASTRO DE ALMEIDA
01534001920095020202 (01534200920202008)	06/10/2009	Una	MAURO SCHIAVI
00303006120085020202 (00303200820202006)	06/10/2009	Julgamento	MAURO SCHIAVI
02768007020095020202 (02768200920202002)	07/10/2009	Una	MAURO SCHIAVI
01555004420095020202 (01555200920202003)	07/10/2009	Una	MAURO SCHIAVI
01239000520095020202 (01239200920202001)	07/10/2009	Una	THAIS VERRASTRO DE ALMEIDA
01223004620095020202 (01223200920202009)	07/10/2009	Una	THAIS VERRASTRO DE ALMEIDA
02304003220085020202 (02304200820202005)	13/10/2009	Instrução	MAURO SCHIAVI
01307004920095020202 (01307200920202002)	21/10/2009	Una	THAIS VERRASTRO DE ALMEIDA
01789008720095020202 (01789200920202000)	22/10/2009	Una	THAIS VERRASTRO DE ALMEIDA
01804009120095020202 (01804200920202000)	28/10/2009	Una	DIEGO CUNHA MAESO MONTES
01831004020095020202 (01831200920202003)	29/10/2009	Una	DIEGO CUNHA MAESO MONTES
03539003820085020202 (03539200820202004)	04/11/2009	Una	THAIS VERRASTRO DE ALMEIDA
02862004520085020202 (02862200820202000)	05/11/2009	Instrução	THAIS VERRASTRO DE ALMEIDA
01846004420095020202 (01846200920202001)	24/11/2009	Una	THAIS VERRASTRO DE ALMEIDA
01847009620095020202 (01847200920202006)	24/11/2009	Una	THAIS VERRASTRO DE ALMEIDA
00387003020095020202 (00387200920202009)	25/11/2009	Una	THAIS VERRASTRO DE ALMEIDA
02633003420095020202 (02633200920202007)	08/12/2009	Inicial	THAIS VERRASTRO DE ALMEIDA
02060001720095020202 (02060200920202001)	25/01/2010	Una	MILTON AMADEU JUNIOR
02204003620095020202 (02204200920202000)	09/02/2010	Una	THAIS VERRASTRO DE ALMEIDA
02210005720095020202 (02210200920202007)	09/02/2010	Una	THAIS VERRASTRO DE ALMEIDA
02235009620095020202 (02235200920202000)	10/02/2010	Una	THAIS VERRASTRO DE ALMEIDA
00510002420095020202 (00510200920202001)	11/02/2010	Una	THAIS VERRASTRO DE ALMEIDA
02426003720095020202 (02426200920202002)	09/03/2010	Una	THAIS VERRASTRO DE ALMEIDA
00390002620085020202 (00390200820202001)	15/03/2010	Inicial	THAIS VERRASTRO DE ALMEIDA
00870002320095020202 (00870200920202003)	16/03/2010	Instrução	THAIS VERRASTRO DE ALMEIDA
00869006820095020202	17/03/2010	Instrução	THAIS VERRASTRO DE ALMEIDA



2ª Vara do T Barueri

Relação de Pendências - Vara
Classificação: Data Audiência

(00869200920202009)			
02522008220095020202	23/03/2010	Una	THAIS VERRASTRO DE ALMEIDA
(02522200920202000)			
02528000620095020202	24/03/2010	Una	MAURO SCHIAVI
(02528200920202008)			
01106001020085020202	24/03/2010	Instrução	MAURO SCHIAVI
(01106200820202004)			
02617007520095020202	06/04/2010	Una	MAURO SCHIAVI
(02617200920202004)			
00062007120105020202	06/04/2010	Una	MAURO SCHIAVI
(00062201020202000)			
01852000220085020202	06/04/2010	Instrução	MAURO SCHIAVI
(01852200820202008)			
03186007820095020202	07/04/2010	Una	THAIS VERRASTRO DE ALMEIDA
(03186200920202003)			
02693005020095020202	07/04/2010	Una	THAIS VERRASTRO DE ALMEIDA
(02693200920202000)			
02755007320095020202	13/04/2010	Una	MAURO SCHIAVI
(02755200920202003)			
02757008020095020202	13/04/2010	Una	MAURO SCHIAVI
(02757200920202002)			
02783007420095020202	13/04/2010	Una	THAIS VERRASTRO DE ALMEIDA
(02783200920202000)			
02886009520095020202	19/04/2010	Una	THAIS VERRASTRO DE ALMEIDA
(02886200920202000)			
02911003720095020202	26/04/2010	Una	MAURO SCHIAVI
(02911200920202006)			
02921007220095020202	26/04/2010	Una	THAIS VERRASTRO DE ALMEIDA
(02921200920202001)			
02949007320095020202	27/04/2010	Una	MAURO SCHIAVI
(02949200920202009)			
03462007420095020202	28/04/2010	Una	THAIS VERRASTRO DE ALMEIDA
(03462200920202003)			
03041000720095020202	03/05/2010	Una	THAIS VERRASTRO DE ALMEIDA
(03041200920202002)			
03213006120085020202	03/05/2010	Instrução	THAIS VERRASTRO DE ALMEIDA
(03213200820202007)			
02350009620085020202	05/05/2010	Instrução	MAURO SCHIAVI
(02350200820202004)			
03157002520095020202	11/05/2010	Una	THAIS VERRASTRO DE ALMEIDA
(03157200920202001)			
03204004420095020202	17/05/2010	Una	THAIS VERRASTRO DE ALMEIDA
(03204200920202007)			
00925007020095020202	18/05/2010	Instrução	THAIS VERRASTRO DE ALMEIDA
(00925200920202005)			
03283007820095020202	24/05/2010	Una	THAIS VERRASTRO DE ALMEIDA
(03283200920202006)			
03329004520095020202	31/05/2010	Una	THAIS VERRASTRO DE ALMEIDA
(03329200920202007)			
01594003520095020202	08/06/2010	Una	THAIS VERRASTRO DE ALMEIDA
(01594200920202000)			
03033007620095020202	08/06/2010	Una	THAIS VERRASTRO DE ALMEIDA
(03033200920202006)			
01803007320085020202	08/06/2010	Instrução	THAIS VERRASTRO DE ALMEIDA
(01803200820202005)			



2ª Vara do T Barueri

Relação de Pendências - Vara
Classificação: Data Audiência

02615006820095020202 (02615200920202005)	09/06/2010	Inicial	THAIS VERRASTRO DE ALMEIDA
01125009120095020202 (01125200920202001)	09/06/2010	Una	THAIS VERRASTRO DE ALMEIDA
03423008320095020202 (03423200920202006)	14/06/2010	Una	THAIS VERRASTRO DE ALMEIDA
03707001020095020202 (03707200920202002)	15/06/2010	Una	THAIS VERRASTRO DE ALMEIDA
03472001220095020202 (03472200920202009)	16/06/2010	Una	THAIS VERRASTRO DE ALMEIDA
02950002820095020202 (02950200920202003)	16/06/2010	Inicial	THAIS VERRASTRO DE ALMEIDA
02867007720095020202 (02867200920202004)	21/06/2010	Inicial	THAIS VERRASTRO DE ALMEIDA
02879002220095020202 (02879200920202009)	21/06/2010	Inicial	THAIS VERRASTRO DE ALMEIDA
00006006920105020202 (00006201020202005)	21/06/2010	Inicial	THAIS VERRASTRO DE ALMEIDA
03501006520095020202 (03501200920202002)	22/06/2010	Una	THAIS VERRASTRO DE ALMEIDA
00089002020105020202 (00089201020202002)	23/06/2010	Inicial	THAIS VERRASTRO DE ALMEIDA
00501000720105020202 (00501201020202004)	29/06/2010	Una	THAIS VERRASTRO DE ALMEIDA
00129006320105020202 (00129201020202006)	29/06/2010	Inicial	THAIS VERRASTRO DE ALMEIDA
00186002020105020202 (00186201020202005)	29/06/2010	Inicial	THAIS VERRASTRO DE ALMEIDA
00043005320105020202 (00043201020202003)	30/06/2010	Inicial	THAIS VERRASTRO DE ALMEIDA
03538004920095020202 (03538200920202000)	05/07/2010	Una	RENATA BONFIGLIO
03559007420095020202 (03559200920202006)	05/07/2010	Una	RENATA BONFIGLIO
00578003420105020202 (00578201020202004)	06/07/2010	Inicial	RENATA BONFIGLIO
03591008920095020202 (03591200920202001)	07/07/2010	Una	RENATA BONFIGLIO
03611006220095020202 (03611200920202004)	07/07/2010	Una	RENATA BONFIGLIO
00382002720105020202 (00382201020202000)	07/07/2010	Inicial	RENATA BONFIGLIO
00785003120105020202 (00785201020202009)	12/07/2010	Inicial	RENATA BONFIGLIO
00767006520105020202 (00767201020202007)	12/07/2010	Inicial	RENATA BONFIGLIO
01429005420105020202 (01429201020202002)	12/07/2010	Inicial	RENATA BONFIGLIO
03639006320095020202 (03639200920202001)	13/07/2010	Una	RENATA BONFIGLIO
03645008420095020202 (03645200920202009)	13/07/2010	Una	RENATA BONFIGLIO
00347005020105020202 (00347201020202000)	14/07/2010	Inicial	MILTON AMADEU JUNIOR
01165000320105020202	15/07/2010	Una - RS	MILTON AMADEU JUNIOR

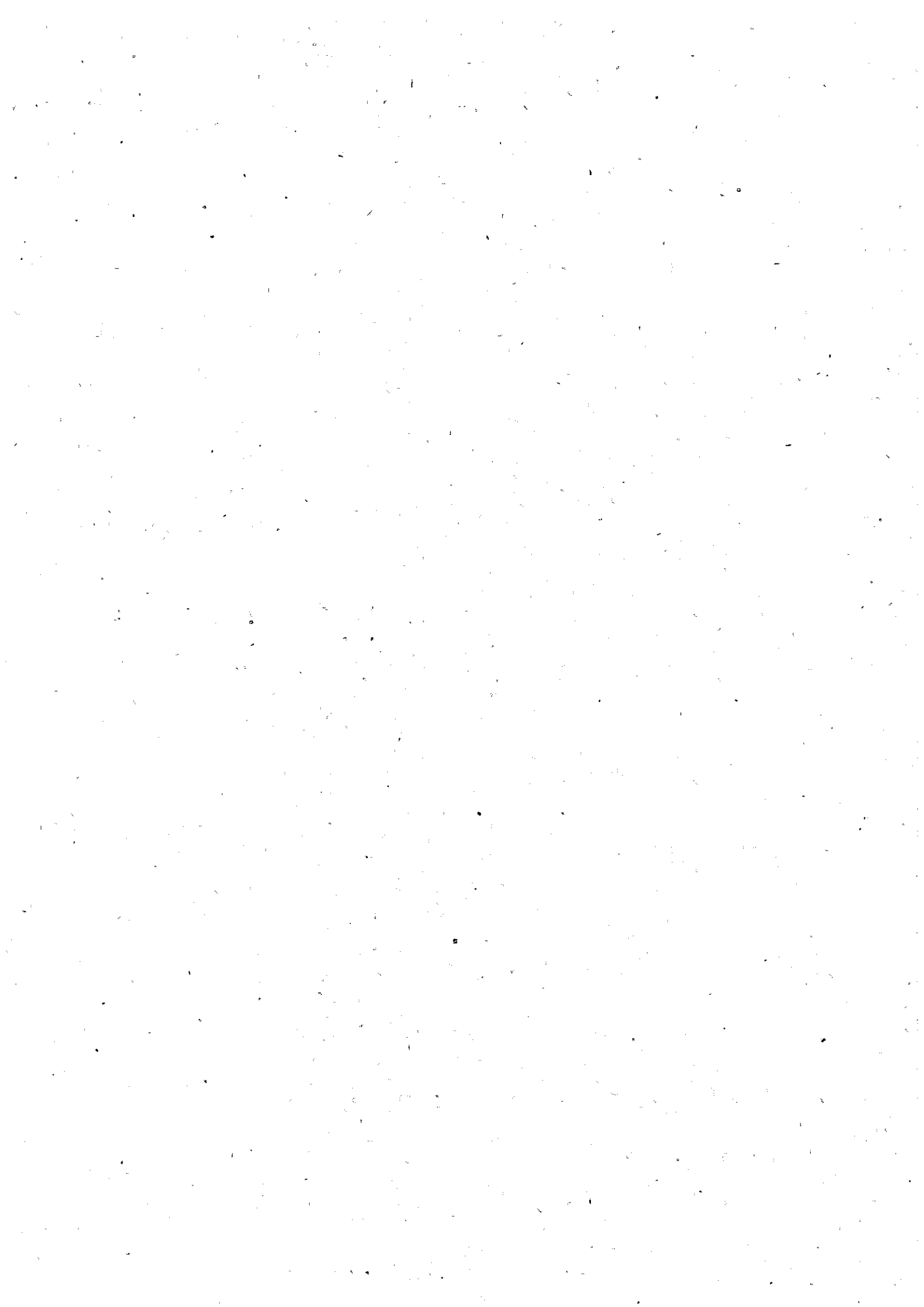

2ª Vara do T Barueri

Relação de Pendências - Vara
Classificação: Data Audiência

(01165201020202007)			
03687003720095020202	19/07/2010	Una	MILTON AMADEU JUNIOR
(03687200920202000)			
03688008920095020202	19/07/2010	Una	MILTON AMADEU JUNIOR
(03688200920202004)			
03703009320095020202	19/07/2010	Una	MILTON AMADEU JUNIOR
(03703200920202004)			
02729007920095020202	19/07/2010	Una	MILTON AMADEU JUNIOR
(02729200920202005)			
00331009120105020202	19/07/2010	Inicial	MILTON AMADEU JUNIOR
(00331201020202008)			
03708006220095020202	20/07/2010	Una	MILTON AMADEU JUNIOR
(03708200920202007)			
03714008320095020202	20/07/2010	Una	MILTON AMADEU JUNIOR
(03714200920202004)			
02832000320095020202	20/07/2010	Una	MILTON AMADEU JUNIOR
(02832200920202005)			
00479002720105020202	20/07/2010	Inicial	MILTON AMADEU JUNIOR
(00479201020202002)			
03732004920095020202	21/07/2010	Una	MILTON AMADEU JUNIOR
(03732200920202006)			
00664004420105020202	21/07/2010	Inicial	MILTON AMADEU JUNIOR
(00664201020202007)			
00177003720105020202	21/07/2010	Inicial	MILTON AMADEU JUNIOR
(00177201020202004)			
03743003920095020202	26/07/2010	Una	MILTON AMADEU JUNIOR
(03743200920202006)			
03774000220095020202	26/07/2010	Una	MILTON AMADEU JUNIOR
(03774200920202007)			
00312007320105020202	26/07/2010	Inicial	MILTON AMADEU JUNIOR
(00312201020202001)			
03795002720095020202	28/07/2010	Una	MILTON AMADEU JUNIOR
(03795200920202002)			
00561002320105020202	28/07/2010	Inicial	MILTON AMADEU JUNIOR
(00561201020202007)			
01229003320105020202	29/07/2010	Una - RS	MILTON AMADEU JUNIOR
(01229201020202000)			
00633008120105020202	29/07/2010	Inicial	MILTON AMADEU JUNIOR
(00633201020202006)			
03826008720095020202	02/08/2010	Una	MILTON AMADEU JUNIOR
(03826200920202005)			
00463006820105020202	03/08/2010	Inicial	MILTON AMADEU JUNIOR
(00463201020202000)			
03886000620095020202	04/08/2010	Una	MILTON AMADEU JUNIOR
(03886200920202008)			
02016009120085020202	10/08/2010	Instrução	MILTON AMADEU JUNIOR
(02016200820202000)			
03952004320095020202	17/08/2010	Una	MILTON AMADEU JUNIOR
(03952200920202000)			
03962007820095020202	17/08/2010	Una	MILTON AMADEU JUNIOR
(03962200920202005)			
04005008320095020202	23/08/2010	Una	MILTON AMADEU JUNIOR
(04005200920202006)			
04023004920095020202	24/08/2010	Una	MILTON AMADEU JUNIOR
(04023200920202008)			



2ª Vara do T Barueri

Relação de Pendências - Vara
Classificação: Data Audiência

04024000420095020202 (04024200920202002)	24/08/2010	Una	MILTON AMADEU JUNIOR
03602001620085020202 (03602200820202002)	25/08/2010	Instrução	MILTON AMADEU JUNIOR
00992003320075020202 (00992200720202008)	02/09/2010	Una	RÉGIS FRANCO E SILVA DE CARV
02600006420095020202 (02600200920202007)	14/09/2010	Una	MILTON AMADEU JUNIOR
03945006720095020202 (03945200920202008)	14/09/2010	Una	MILTON AMADEU JUNIOR
01790000820105020202 (01790201020202009)	16/09/2010	Una - RS	MILTON AMADEU JUNIOR
03809007620095020202 (03809200920202008)	20/09/2010	Una	MILTON AMADEU JUNIOR
03662009520095020202 (03662200920202006)	22/09/2010	Una	MAURO SCHIAVI
00808006320105020202 (00808201020202005)	22/09/2010	Una	MAURO SCHIAVI
00758001920095020202 (00758200920202002)	22/09/2010	Una	MILTON AMADEU JUNIOR
00437001120095020202 (00437200920202008)	22/09/2010	Una	MILTON AMADEU JUNIOR
01875006320105020202 (01875201020202007)	23/09/2010	Una	MAURO SCHIAVI
01896008820105020202 (01896201020202002)	27/09/2010	Una	MAURO SCHIAVI
00131007020105020202 (00131201020202005)	27/09/2010	Una	MAURO SCHIAVI
00218003520105020202 (00218201020202002)	27/09/2010	Una	MAURO SCHIAVI
00532000420095020202 (00532200920202001)	27/09/2010	Una	MAURO SCHIAVI
01150009620105020202 (01150201020202009)	27/09/2010	Inicial	MAURO SCHIAVI
03543001820095020202 (03543200920202003)	28/09/2010	Una	MILTON AMADEU JUNIOR
01704003220095020202 (01704200920202004)	28/09/2010	Una	MILTON AMADEU JUNIOR
03741003220095020202 (03741200920202007)	01/10/2010	Instrução	MILTON AMADEU JUNIOR
02733005920105020202 (02733201020202007)	01/10/2010	Una	MILTON AMADEU JUNIOR
01903006420105020202 (01903201020202006)	04/10/2010	Una	MAURO SCHIAVI
00249009520105020202 (00249201020202003)	04/10/2010	Una	MAURO SCHIAVI
01994007720095020202 (01994200920202006)	04/10/2010	Una	MAURO SCHIAVI
02425008220095020202 (02425200920202008)	05/10/2010	Instrução	MAURO SCHIAVI
00279000620105020202 (00279201020202000)	05/10/2010	Una	MAURO SCHIAVI
02158006920095020202 (02158200920202009)	05/10/2010	Una	MAURO SCHIAVI
01998005720105020202	06/10/2010	Una	MILTON AMADEU JUNIOR



2ª Vara do T Barueri

Relação de Pendências - Vara
Classificação: Data Audiência

(01998201020202008)			
00480001620095020202	06/10/2010	Una	MILTON AMADEU JUNIOR
(00480200920202003)			
01713007820105020202	07/10/2010	Una	MILTON AMADEU JUNIOR
(01713201020202009)			
02012000920105020202	07/10/2010	Una	MILTON AMADEU JUNIOR
(02012201020202007)			
01393002520105020202	07/10/2010	Una - RS	MILTON AMADEU JUNIOR
(01393201020202007)			
01861001420105020202	13/10/2010	Una	MILTON AMADEU JUNIOR
(01861201020202003)			
02025000620105020202	13/10/2010	Una	MILTON AMADEU JUNIOR
(02025201020202006)			
02053000720105020202	18/10/2010	Una	MAURO SCHIAVI
(02053201020202003)			
00345004320105020202	18/10/2010	Una	MAURO SCHIAVI
(00345201020202001)			
02070001820105020202	19/10/2010	Una	MILTON AMADEU JUNIOR
(02070201020202000)			
02061003520105020202	19/10/2010	Una	MILTON AMADEU JUNIOR
(02061201020202000)			
00365001620105020202	19/10/2010	Una	MILTON AMADEU JUNIOR
(00365201020202002)			
01719000220105020202	20/10/2010	Una	MAURO SCHIAVI
(01719201020202006)			
02085002220105020202	20/10/2010	Una	MAURO SCHIAVI
(02085201020202009)			
03854008820095020202	20/10/2010	Inicial	MAURO SCHIAVI
(03854200920202002)			
00610002020085020202	20/10/2010	Instrução	MAURO SCHIAVI
(00610200820202007)			
02023009620105020202	21/10/2010	Una	MILTON AMADEU JUNIOR
(02023201020202007)			
02408003720105020202	21/10/2010	Una - RS	MILTON AMADEU JUNIOR
(02408201020202004)			
02104004020105020202	21/10/2010	Una	MILTON AMADEU JUNIOR
(02104201020202007)			
04383008720055020202	25/10/2010	Instrução	MAURO SCHIAVI
(04383200520202006)			
01835002020105020202	25/10/2010	Inicial	MAURO SCHIAVI
(01835201020202005)			
02118008920105020202	25/10/2010	Una	MAURO SCHIAVI
(02118201020202000)			
00419001120105020202	25/10/2010	Una	MAURO SCHIAVI
(00419201020202000)			
00238000820105020202	26/10/2010	Una	MAURO SCHIAVI
(00238201020202003)			
01989007420105020202	27/10/2010	Una	MILTON AMADEU JUNIOR
(01989201020202007)			
02137001020105020202	27/10/2010	Una	MILTON AMADEU JUNIOR
(02137201020202007)			
03775005420095020202	27/10/2010	Una	MILTON AMADEU JUNIOR
(03775200920202001)			
02587003320105020202	28/10/2010	Una - RS	MILTON AMADEU JUNIOR
(02587201020202000)			



2ª Vara do T Barueri

Relação de Pendências - Vara
Classificação: Data Audiência

01389001120105020202 (01389201020202009)	03/11/2010	Inicial	MILTON AMADEU JUNIOR
00550000420085020202 (00550200820202002)	03/11/2010	Instrução	MILTON AMADEU JUNIOR
02709007220105020202 (02709201020202008)	04/11/2010	Una - RS	MAURO SCHIAVI
00477002020105020202 (00477201020202003)	08/11/2010	Una	MAURO SCHIAVI
00309004820095020202 (00309200920202004)	08/11/2010	Una	MILTON AMADEU JUNIOR
00539004320105020202 (00539201020202007)	10/11/2010	Una	DIEGO CUNHA MAESO MONTES
01914005420105020202 (01914201020202006)	16/11/2010	Inicial	MAURO SCHIAVI
00563003020105020202 (00563201020202006)	17/11/2010	Una	MAURO SCHIAVI
00564008220105020202 (00564201020202000)	17/11/2010	Una	MAURO SCHIAVI
02060008020105020202 (02060201020202005)	18/11/2010	Una - RS	DIEGO CUNHA MAESO MONTES
02062008720105020202 (02062201020202004)	18/11/2010	Una - RS	DIEGO CUNHA MAESO MONTES
02627007620105020202 (02627201020202003)	18/11/2010	Una	DIEGO CUNHA MAESO MONTES
02250000320095020202 (02250200920202009)	24/11/2010	Una	MAURO SCHIAVI
02888006820105020202 (02888201020202003)	25/11/2010	Una - RS	MILTON AMADEU JUNIOR
02290008020085020202 (02290200820202000)	26/11/2010	Julgamento	DIEGO CUNHA MAESO MONTES
02469004220095020202 (02469200920202008)	03/12/2010	Inicial	MILTON AMADEU JUNIOR
00771007920105020202 (00771201020202005)	06/12/2010	Una	MAURO SCHIAVI
00364006120105020202 (00364201020202008)	06/12/2010	Inicial	MAURO SCHIAVI
02419003220075020202 (02419200720202009)	07/12/2010	Instrução	MILTON AMADEU JUNIOR
01343007820095020202 (01343200920202006)	09/12/2010	Instrução	MILTON AMADEU JUNIOR
00703003520105020202 (00703201020202006)	10/01/2011	Una	RENATA PRADO DE OLIVEIRA SIM
00705004220105020202 (00705201020202005)	10/01/2011	Una	RENATA PRADO DE OLIVEIRA SIM
00811002520105020202 (00811201020202009)	11/01/2011	Una	MILTON AMADEU JUNIOR
00738001220105020202 (00738201020202005)	12/01/2011	Inicial	RENATA PRADO DE OLIVEIRA SIM
00854003020105020202 (00854201020202004)	12/01/2011	Una	RENATA PRADO DE OLIVEIRA SIM
00733004320105020202 (00733201020202002)	12/01/2011	Una	RENATA PRADO DE OLIVEIRA SIM
03022005220105020202 (03022201020202000)	13/01/2011	Una	RENATA PRADO DE OLIVEIRA SIM
03023000720105020202	13/01/2011	Una - RS	MILTON AMADEU JUNIOR



2ª Vara do T Barueri

Relação de Pendências - Vara
Classificação: Data Audiência

(03023201020202004)			
00864006520105020202	17/01/2011	Una	RENATA PRADO DE OLIVEIRA SIM
(00864201020202000)			
02570005620095020202	17/01/2011	Una	RENATA PRADO DE OLIVEIRA SIM
(02570200920202009)			
00879006920105020202	17/01/2011	Una	RENATA PRADO DE OLIVEIRA SIM
(00879201020202008)			
02602007120095020202	18/01/2011	Una	MILTON AMADEU JUNIOR
(02602200920202006)			
00892006620105020202	19/01/2011	Una	RENATA PRADO DE OLIVEIRA SIM
(00892201020202007)			
00907007020105020202	19/01/2011	Una	RENATA PRADO DE OLIVEIRA SIM
(00907201020202007)			
00456009220105020202	19/01/2011	Inicial	RENATA PRADO DE OLIVEIRA SIM
(00456201020202008)			
00939008520105020202	24/01/2011	Una	RENATA PRADO DE OLIVEIRA SIM
(00939201020202002)			
00676008620105020202	24/01/2011	Inicial	RENATA PRADO DE OLIVEIRA SIM
(00676201020202001)			
01019007420105020202	25/01/2011	Una	MILTON AMADEU JUNIOR
(01019201020202001)			
03152002220105020202	27/01/2011	Una - RS	MILTON AMADEU JUNIOR
(03152201020202002)			
01041005420105020202	31/01/2011	Una	RENATA PRADO DE OLIVEIRA SIM
(01041201020202001)			
01050003720105020202	31/01/2011	Una	RENATA PRADO DE OLIVEIRA SIM
(01050201020202002)			
00965007920105020202	01/02/2011	Una	MILTON AMADEU JUNIOR
(00965201020202000)			
02636009320095020202	01/02/2011	Instrução	MILTON AMADEU JUNIOR
(02636200920202000)			
00975001720105020202	02/02/2011	Una	RENATA PRADO DE OLIVEIRA SIM
(00975201020202006)			
03234001820105020202	03/02/2011	Una - RS	MILTON AMADEU JUNIOR
(03234201020202007)			
03273000920105020202	03/02/2011	Una - RS	MILTON AMADEU JUNIOR
(03273201020202004)			
01068000320105020202	07/02/2011	Una	RENATA PRADO DE OLIVEIRA SIM
(01068201020202004)			
01078003820105020202	07/02/2011	Una	RENATA PRADO DE OLIVEIRA SIM
(01078201020202000)			
02470009420095020202	07/02/2011	Julgamento	RENATA PRADO DE OLIVEIRA SIM
(02470200920202002)			
01008005520085020202	07/02/2011	Julgamento	RENATA PRADO DE OLIVEIRA SIM
(01008200820202007)			
02985003920085020202	08/02/2011	Instrução	MILTON AMADEU JUNIOR
(02985200820202001)			
03387002020105020202	08/02/2011	Inicial	MILTON AMADEU JUNIOR
03267008520105020202	08/02/2011	Inicial	MILTON AMADEU JUNIOR
(03267201020202007)			
01114006720105020202	08/02/2011	Una	MILTON AMADEU JUNIOR
(01114201020202005)			
02907008620105020202	09/02/2011	Una - RS	MAURO SCHIAVI
(02907201020202001)			



2ª Vara do T Barueri

Relação de Pendências - Vara
Classificação: Data Audiência

01409001820095020202 (01409200920202008)	09/02/2011	Instrução	MAURO SCHIAVI
01118008120105020202 (01118201020202003)	09/02/2011	Una	MAURO SCHIAVI
01569005920105020202 (01569201020202000)	09/02/2011	Una	MAURO SCHIAVI
01572002120105020202 (01572201020202004)	09/02/2011	Una	MAURO SCHIAVI
02586007820105020202 (02586201020202005)	09/02/2011	Inicial	MAURO SCHIAVI
02309006420095020202 (02309200920202009)	09/02/2011	Inicial	MAURO SCHIAVI
01026005020105020202 (01026201020202003)	10/02/2011	Julgamento	MILTON AMADEU JUNIOR
03323008720105020202	10/02/2011	Una - RS	MAURO SCHIAVI
02302005420105020202 (02302201020202000)	11/02/2011	Una	MILTON AMADEU JUNIOR
02957000420095020202 (02957200920202005)	14/02/2011	Una	MAURO SCHIAVI
03216005220105020202 (03216201020202005)	15/02/2011	Una	MILTON AMADEU JUNIOR
01167001020105020202 (01167201020202006)	15/02/2011	Una	MILTON AMADEU JUNIOR
01185007320105020202 (01185201020202008)	15/02/2011	Una	MILTON AMADEU JUNIOR
03466005420105020202	16/02/2011	Una - RS	MAURO SCHIAVI
01204009120105020202 (01204201020202006)	16/02/2011	Una	MAURO SCHIAVI
01218004320105020202 (01218201020202000)	16/02/2011	Una	MAURO SCHIAVI
01216003620105020202 (01216201020202000)	16/02/2011	Una	MAURO SCHIAVI
02092006620085020202 (02092200820202006)	16/02/2011	Instrução	MAURO SCHIAVI
03558008520105020202	17/02/2011	Una - RS	MILTON AMADEU JUNIOR
03549000520105020202	21/02/2011	Inicial	MILTON AMADEU JUNIOR
03551001220105020202	21/02/2011	Inicial	MILTON AMADEU JUNIOR
01235005420105020202 (01235201020202007)	21/02/2011	Una	MILTON AMADEU JUNIOR
03554007120105020202	22/02/2011	Inicial	MAURO SCHIAVI
01244003720105020202 (01244201020202008)	22/02/2011	Una	MAURO SCHIAVI
01067004820105020202 (01067201020202000)	22/02/2011	Una	MAURO SCHIAVI
01112006020105020202 (01112201020202006)	22/02/2011	Una	MAURO SCHIAVI
01729003720105020202 (01729201020202001)	22/02/2011	Inicial	MAURO SCHIAVI
01238001620105020202	22/02/2011	Una	MAURO SCHIAVI



2ª Vara do T Barueri

Relação de Pendências - Vara
Classificação: Data Audiência

(01238201020202000)			
03396000320105020202	23/02/2011	Una	MAURO SCHIAVI
03397005520105020202	23/02/2011	Una	MAURO SCHIAVI
03561004720105020202	23/02/2011	Inicial	MAURO SCHIAVI
03569007520105020202	23/02/2011	Inicial	MAURO SCHIAVI
01256007920105020202	23/02/2011	Una	MAURO SCHIAVI
(01256201020202002)			
01257003420105020202	23/02/2011	Una	MAURO SCHIAVI
(01257201020202007)			
00598000720105020202	23/02/2011	Inicial	MAURO SCHIAVI
(00598201020202005)			
03573008920105020202	24/02/2011	Inicial	MAURO SCHIAVI
03576005120105020202	24/02/2011	Inicial	MILTON AMADEU JUNIOR
01894005220085020202	24/02/2011	Una	MILTON AMADEU JUNIOR
(01894200820202009)			
03403007620105020202	28/02/2011	Una	MAURO SCHIAVI
03581002020105020202	28/02/2011	Inicial	MAURO SCHIAVI
00913002820095020202	28/02/2011	Instrução	MAURO SCHIAVI
(00913200920202000)			
00173002320105020202	28/02/2011	Una	MAURO SCHIAVI
(00173201020202006)			
01276005220105020202	28/02/2011	Una	MAURO SCHIAVI
(01276201020202003)			
03404003120105020202	01/03/2011	Una	MAURO SCHIAVI
00000105820115020202	01/03/2011	Inicial	MAURO SCHIAVI
01282007320105020202	01/03/2011	Una	MAURO SCHIAVI
(01282201020202000)			
01299008420105020202	01/03/2011	Una	MAURO SCHIAVI
(01299201020202008)			
02336001320095020202	01/03/2011	Instrução	MAURO SCHIAVI
(02336200920202001)			
03529006620095020202	02/03/2011	Instrução	MILTON AMADEU JUNIOR
(03529200920202000)			
01315004320105020202	02/03/2011	Una	MILTON AMADEU JUNIOR
(01315201020202002)			
01314008820105020202	02/03/2011	Una	MILTON AMADEU JUNIOR
(01314201020202008)			
01301009120105020202	02/03/2011	Una	MILTON AMADEU JUNIOR
(01301201020202009)			
03929001120095020202	02/03/2011	Una	MILTON AMADEU JUNIOR
(03929200920202005)			
03417002820105020202	03/03/2011	Una	MILTON AMADEU JUNIOR
00000824520115020202	03/03/2011	Inicial	MILTON AMADEU JUNIOR



2ª Vara do T Barueri

Relação de Pendências - Vara
Classificação: Data Audiência

00002322620115020202	03/03/2011	Una - RS	MILTON AMADEU JUNIOR
02742001320085020202 (02742200820202003)	03/03/2011	Instrução	MILTON AMADEU JUNIOR
02782005620085020202 (02782200820202005)	03/03/2011	Una	MILTON AMADEU JUNIOR
01913003620095020202 (01913200920202008)	10/03/2011	Julgamento	MAURO SCHIAVI
03418008020105020202	14/03/2011	Una	MAURO SCHIAVI
00000772320115020202	14/03/2011	Inicial	MAURO SCHIAVI
00000556220115020202	14/03/2011	Inicial	MAURO SCHIAVI
01331000220105020202 (01331201020202005)	14/03/2011	Una	MAURO SCHIAVI
01361001020105020202 (01361201020202001)	14/03/2011	Una	MAURO SCHIAVI
01364004020085020202 (01364200820202000)	15/03/2011	Instrução	THAIS VERRASTRO DE ALMEIDA
03427006320105020202	15/03/2011	Una	THAIS VERRASTRO DE ALMEIDA
00000590220115020202	15/03/2011	Inicial	THAIS VERRASTRO DE ALMEIDA
00000928920115020202	15/03/2011	Inicial	THAIS VERRASTRO DE ALMEIDA
01368008320105020202 (01368201020202003)	15/03/2011	Una	THAIS VERRASTRO DE ALMEIDA
01382003520105020202 (01382201020202007)	15/03/2011	Una	THAIS VERRASTRO DE ALMEIDA
01381008020105020202 (01381201020202002)	15/03/2011	Una	THAIS VERRASTRO DE ALMEIDA
00000937420115020202	16/03/2011	Inicial	THAIS VERRASTRO DE ALMEIDA
00001162020115020202	16/03/2011	Inicial	THAIS VERRASTRO DE ALMEIDA
01384004220105020202 (01384201020202006)	16/03/2011	Una	THAIS VERRASTRO DE ALMEIDA
01396008420105020202 (01396201020202000)	16/03/2011	Una	THAIS VERRASTRO DE ALMEIDA
01390006320105020202 (01390201020202003)	16/03/2011	Una	THAIS VERRASTRO DE ALMEIDA
02576007720095020202 (02576200920202006)	16/03/2011	Una	THAIS VERRASTRO DE ALMEIDA
02150000720105020202 (02150201020202006)	16/03/2011	Una	THAIS VERRASTRO DE ALMEIDA
01399004620105020202 (01399201020202004)	16/03/2011	Una	THAIS VERRASTRO DE ALMEIDA
01200007720105020202 (01200201020202008)	16/03/2011	Inicial	THAIS VERRASTRO DE ALMEIDA
03435002820095020202 (03435200920202000)	17/03/2011	Instrução	MILENA BARRETO PONTES SODRE
00001197220115020202	17/03/2011	Inicial	MILENA BARRETO PONTES SODRE
00001170520115020202	17/03/2011	Inicial	MILENA BARRETO PONTES SODRE



2ª Vara do T Barueri

Relação de Pendências - Vara
Classificação: Data Audiência

00005016520115020202	17/03/2011	Una - RS	MILENA BARRETO PONTES SODRE
03434003920105020202	21/03/2011	Una	THAIS VERRASTRO DE ALMEIDA
01416005720105020202 (01416201020202003)	21/03/2011	Una	THAIS VERRASTRO DE ALMEIDA
01423003320105020202 (01423201020202005)	21/03/2011	Una	THAIS VERRASTRO DE ALMEIDA
03441001520105020202	22/03/2011	Una	THAIS VERRASTRO DE ALMEIDA
02151005920105020202 (02151201020202000)	22/03/2011	Una	THAIS VERRASTRO DE ALMEIDA
01433006820105020202 (01433201020202000)	22/03/2011	Una	THAIS VERRASTRO DE ALMEIDA
01436003020105020202 (01436201020202004)	22/03/2011	Una	THAIS VERRASTRO DE ALMEIDA
01148008920105020202 (01148201020202000)	22/03/2011	Instrução	THAIS VERRASTRO DE ALMEIDA
00001560220115020202	23/03/2011	Inicial	MILENA BARRETO PONTES SODRE
01449002720105020202 (01449201020202003)	23/03/2011	Una	MILENA BARRETO PONTES SODRE
01460001720105020202 (01460201020202003)	23/03/2011	Una	MILENA BARRETO PONTES SODRE
01459006220105020202 (01459201020202009)	23/03/2011	Una	MILENA BARRETO PONTES SODRE
00560006820105020202 (00560201020202002)	24/03/2011	Inicial	MILENA BARRETO PONTES SODRE
03453005720105020202	28/03/2011	Una	THAIS VERRASTRO DE ALMEIDA
00004687520115020202	28/03/2011	Una - RS	THAIS VERRASTRO DE ALMEIDA
00002071320115020202	28/03/2011	Una	THAIS VERRASTRO DE ALMEIDA
02791006820105020202 (02791201020202000)	28/03/2011	Una	THAIS VERRASTRO DE ALMEIDA
01485005620105020202 (01485201020202007)	28/03/2011	Una	THAIS VERRASTRO DE ALMEIDA
01486001120105020202 (01486201020202001)	28/03/2011	Una	THAIS VERRASTRO DE ALMEIDA
01490002520105020202 (01490201020202000)	28/03/2011	Una	THAIS VERRASTRO DE ALMEIDA
01306009420095020202 (01306200920202008)	28/03/2011	Instrução	THAIS VERRASTRO DE ALMEIDA
03465000220105020202	29/03/2011	Una	THAIS VERRASTRO DE ALMEIDA
00943000220105020202 (00943201020202000)	29/03/2011	Inicial	THAIS VERRASTRO DE ALMEIDA
03346002220105020202	29/03/2011	Inicial	THAIS VERRASTRO DE ALMEIDA
01512000520105020202 (01512201020202001)	29/03/2011	Una	THAIS VERRASTRO DE ALMEIDA
03351002520095020202 (03351200920202007)	29/03/2011	Una	THAIS VERRASTRO DE ALMEIDA



2ª Vara do T Barueri

Relação de Pendências - Vara
Classificação: Data Audiência

03468006120105020202	30/03/2011	Una	MILENA BARRETO PONTES SODRE
03356005720105020202	30/03/2011	Inicial	MILENA BARRETO PONTES SODRE
00002720820115020202	30/03/2011	Inicial	MILENA BARRETO PONTES SODRE
00002773020115020202	30/03/2011	Inicial	MILENA BARRETO PONTES SODRE
01514001220105020202 (01514201020202000)	30/03/2011	Una	MILENA BARRETO PONTES SODRE
01529001620105020202 (01529201020202009)	30/03/2011	Una	MILENA BARRETO PONTES SODRE
03360007120105020202	31/03/2011	Inicial	MILENA BARRETO PONTES SODRE
00005440220115020202	31/03/2011	Una - RS	MILENA BARRETO PONTES SODRE
00003223420115020202	04/04/2011	Inicial	ANNA KARENINA MENDES GOES
01534008220105020202 (01534201020202001)	04/04/2011	Una	ANNA KARENINA MENDES GOES
01541005820105020202 (01541201020202003)	04/04/2011	Una	ANNA KARENINA MENDES GOES
00005787420115020202	04/04/2011	Una	ANNA KARENINA MENDES GOES
00521007720105020202 (00521201020202005)	04/04/2011	Instrução	ANNA KARENINA MENDES GOES

Aguardando Redação de Sentença

Processo	Audiência	Tipo	Juiz
01817009320065020202 (01817200620202007)	26/10/2007	Julgamento	THAIS VERRASTRO DE ALMEIDA
02512004720095020202 (02512200920202005)	11/02/2011	Julgamento	MILTON AMADEU JUNIOR
01454003020095020202 (01454200920202002)	18/02/2011	Julgamento	MILTON AMADEU JUNIOR
00891008220085020202 (00891200820202008)	18/02/2011	Julgamento	MILTON AMADEU JUNIOR
00926002520095020202 (00926200920202000)	25/02/2011	Julgamento	MILTON AMADEU JUNIOR
02101001520095020202 (02101200920202000)	04/03/2011	Julgamento	MILTON AMADEU JUNIOR
03145008020095020202 (03145200920202007)	04/03/2011	Julgamento	MILTON AMADEU JUNIOR
03495001020105020202	18/03/2011	Julgamento	MILTON AMADEU JUNIOR
00775009320105020202 (00775201020202003)	18/03/2011	Julgamento	MILTON AMADEU JUNIOR
00155005720105020202 (00155201020202004)	18/03/2011	Julgamento	MILTON AMADEU JUNIOR
00002418520115020202	18/03/2011	Julgamento	MILTON AMADEU JUNIOR
00445003920095020202 (00445200920202004)	01/04/2011	Julgamento	MILENA BARRETO PONTES SODRE
02672005920085020202	01/04/2011	Julgamento	MILENA BARRETO PONTES SODRE



2ª Vara do T Barueri

Relação de Pendências - Vara
Classificação: Data Audiência

(02672200820202003)

01033009420085020202 01/04/2011 Julgamento

ANNA KARENINA MENDES GOES

(01033200820202000)

Certifico que procedi à contagem dos processos desta relação e aferi os seguintes totais:

Pendência de Terceiros - sine die	396
Processos conclusos e aguardando redação de sentença	19
Juiz/Juiza Thais V. de Almeida	01
Juiz/Juiza Milton A. Junior	10
Juiz/Juiza Muling B. P. Sodré	02
Juiz/Juiza Anna K. M. Goes	01

Rithielly Martins da ~~R~~osa - Técnico Judiciário

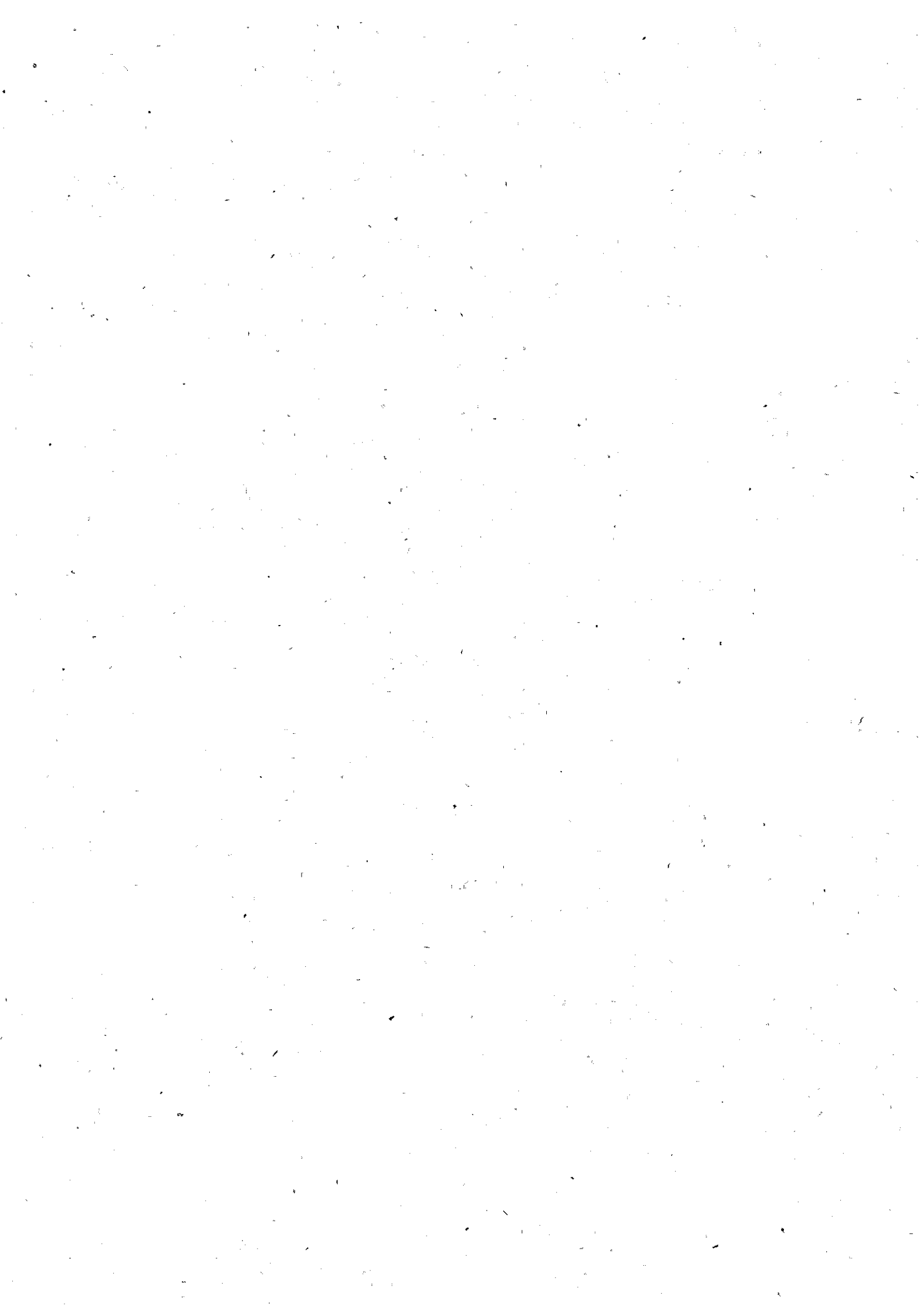

Relação dos processos sem audiência ou solução
Emitida em 04/04/2011 por Corregedoria

ANEXO 3

Processo	Ação	Situação	Vara
00033504420055020000 (03350200500002000)	AÇÃO TRABALHISTA (ORDINÁRIO)	Autuado	2ªVT BARUERI
00001863720065020000 (00186200600002000)	AÇÃO TRABALHISTA (ORDINÁRIO)	Carga	2ªVT BARUERI
00013105520065020000 (01310200600002004)	EMBARGOS DE TERCEIRO	Autuado	2ªVT BARUERI
00002354420075020000 (00235200700002005)	INDENIZAÇÃO ACIDENTE TRABALHO	Autuado	2ªVT BARUERI
00014147620085020000 (01414200800002000)	EMBARGOS DE TERCEIRO	Autuado	2ªVT BARUERI
00022366520085020000 (02236200800002005)	AÇÃO TRABALHISTA (ORDINÁRIO)	Autuado	2ªVT BARUERI
00023059720085020000 (02305200800002000)	AÇÃO TRABALHISTA (ORDINÁRIO)	Autuado	2ªVT BARUERI
00031251920085020000 (03125200800002006)	EMBARGOS DE TERCEIRO	Autuado	2ªVT BARUERI
00036258520085020000 (03625200800002008)	AÇÃO TRABALHISTA (ORDINÁRIO)	Autuado	2ªVT BARUERI
00010844520095020000 (01084200900002004)	AÇÃO TRABALHISTA (ORDINÁRIO)	Autuado	2ªVT BARUERI
00025480720095020000 (02548200900002000)	AÇÃO TRABALHISTA (SUMARÍSSIMO)	Autuado	2ªVT BARUERI
00026113220095020000 (02611200900002008)	CAUTELAR INOMINADA	Autuado	2ªVT BARUERI
00035172220095020000 (03517200900002006)	EMBARGOS DE TERCEIRO	Autuado	2ªVT BARUERI
00036843920095020000 (03684200900002007)	EMBARGOS DE TERCEIRO	Autuado	2ªVT BARUERI
00003177020105020000 (00317201000002005)	AÇÃO TRABALHISTA (ORDINÁRIO)	Autuado	2ªVT BARUERI
00003263220105020000 (00326201000002006)	EMBARGOS DE TERCEIRO	2ª Instã	2ªVT BARUERI
00010512120105020000 (01051201000002008)	AÇÃO DE CUMPRIMENTO	Autuado	2ªVT BARUERI
00010754920105020000 (01075201000002007)	AÇÃO TRABALHISTA (ORDINÁRIO)	Autuado	2ªVT BARUERI
00011119120105020000 (01111201000002002)	EMBARGOS DE TERCEIRO	Autuado	2ªVT BARUERI
00011638720105020000 (01163201000002009)	OUTROS PROCEDIMENTOS	Autuado	2ªVT BARUERI
00016644120105020000 (01664201000002005)	AÇÃO DE CUMPRIMENTO	Autuado	2ªVT BARUERI
00017172220105020000 (01717201000002008)	AÇÃO TRABALHISTA (SUMARÍSSIMO)	Autuado	2ªVT BARUERI
00017389520105020000 (01738201000002003)	AÇÃO TRABALHISTA (ORDINÁRIO)	Autuado	2ªVT BARUERI
00017995320105020000 (01799201000002000)	AÇÃO TRABALHISTA (ORDINÁRIO)	Autuado	2ªVT BARUERI
00019026020105020000 (01902201000002002)	EMBARGOS DE TERCEIRO	Autuado	2ªVT BARUERI
00019095220105020000 (01909201000002004)	AÇÃO TRABALHISTA (SUMARÍSSIMO)	Autuado	2ªVT BARUERI
00019501920105020000 (01950201000002000)	OUTROS PROCEDIMENTOS	Autuado	2ªVT BARUERI
00020861620105020000 (02086201000002004)	AÇÃO TRABALHISTA (SUMARÍSSIMO)	Autuado	2ªVT BARUERI



Relação dos processos sem audiência ou solução
Emitida em 04/04/2011 por Corregedoria

Processo	Ação	Situação	Vara
00021295020105020000 (02129201000002001)	EMBARGOS DE TERCEIRO	Autuado	2ªVT BARUERI
00022420420105020000 (02242201000002007)	AÇÃO TRABALHISTA (ORDINÁRIO)	Autuado	2ªVT BARUERI
00022464120105020000 (02246201000002005)	AÇÃO TRABALHISTA (SUMARÍSSIMO)	Autuado	2ªVT BARUERI
00022706920105020000 (02270201000002004)	AÇÃO TRABALHISTA (ORDINÁRIO)	Autuado	2ªVT BARUERI
00024412620105020000 (02441201000002005)	EMBARGOS DE TERCEIRO	Autuado	2ªVT BARUERI
00025512520105020000 (02551201000002007)	AÇÃO TRABALHISTA (SUMARÍSSIMO)	Autuado	2ªVT BARUERI
00025590220105020000 (02559201000002003)	EMBARGOS DE TERCEIRO	Autuado	2ªVT BARUERI
00025937420105020000 (02593201000002008)	AÇÃO TRABALHISTA (ORDINÁRIO)	Autuado	2ªVT BARUERI
00026725320105020000 (02672201000002009)	EMBARGOS DE TERCEIRO	Autuado	2ªVT BARUERI
00026733820105020000 (02673201000002003)	EMBARGOS DE TERCEIRO	Autuado	2ªVT BARUERI
00027054320105020000 (02705201000002000)	AÇÃO TRABALHISTA (SUMARÍSSIMO)	Autuado	2ªVT BARUERI
00027314120105020000 (02731201000002009)	ARRESTO	Autuado	2ªVT BARUERI
00027885920105020000 (02788201000002008)	AÇÃO TRABALHISTA (SUMARÍSSIMO)	Autuado	2ªVT BARUERI
00028214920105020000 (02821201000002000)	AÇÃO TRABALHISTA (SUMARÍSSIMO)	Autuado	2ªVT BARUERI
00028353320105020000 (02835201000002003)	EMBARGOS DE TERCEIRO	Autuado	2ªVT BARUERI
00028361820105020000 (02836201000002008)	EMBARGOS DE TERCEIRO	Autuado	2ªVT BARUERI
00028370320105020000 (02837201000002002)	EMBARGOS DE TERCEIRO	Autuado	2ªVT BARUERI
00028388520105020000 (02838201000002007)	EMBARGOS DE TERCEIRO	Autuado	2ªVT BARUERI
00028526920105020000 (02852201000002000)	EMBARGOS DE TERCEIRO	Autuado	2ªVT BARUERI
00028942120105020000 (02894201000002001)	AÇÃO TRABALHISTA (SUMARÍSSIMO)	Autuado	2ªVT BARUERI
00028977320105020000 (02897201000002005)	AÇÃO TRABALHISTA (ORDINÁRIO)	Autuado	2ªVT BARUERI
00029765220105020000 (02976201000002006)	EMBARGOS DE TERCEIRO	Autuado	2ªVT BARUERI
00029773720105020000 (02977201000002000)	EMBARGOS DE TERCEIRO	Autuado	2ªVT BARUERI
00029782220105020000 (02978201000002005)	EMBARGOS DE TERCEIRO	Autuado	2ªVT BARUERI
00030500920105020000 (03050201000002008)	AÇÃO TRABALHISTA (ORDINÁRIO)	Autuado	2ªVT BARUERI
00030657520105020000 (03065201000002006)	ARRESTO	Autuado	2ªVT BARUERI
00030666020105020000 (03066201000002000)	EMBARGOS DE TERCEIRO	Autuado	2ªVT BARUERI
00031229320105020000 (03122201000002007)	AÇÃO TRABALHISTA (ORDINÁRIO)	Autuado	2ªVT BARUERI



Relação dos processos sem audiência ou solução .
Emitida em 04/04/2011 por Corregedoria

Processo	Ação	Situação	Vara
00032909520105020000 (03290201000002002)	AÇÃO DE CUMPRIMENTO	Autuado	2ªVT BARUERI
00032918020105020000 (03291201000002007)	AÇÃO TRABALHISTA (ORDINÁRIO)	Autuado	2ªVT BARUERI
00033410920105020000 (03341201000002006)	EMBARGOS DE TERCEIRO	Autuado	2ªVT BARUERI
00033446120105020000 (03344201000002000)	AÇÃO DE CUMPRIMENTO	Autuado	2ªVT BARUERI
00033454620105020000 (03345201000002004)	AÇÃO DE CUMPRIMENTO	Autuado	2ªVT BARUERI
00033766620105020000 (03376201000002005)	AÇÃO TRABALHISTA (ORDINÁRIO)	Autuado	2ªVT BARUERI
00034294720105020000 (03429201000002008)	AÇÃO DE CUMPRIMENTO	Autuado	2ªVT BARUERI
00034476820105020000 (03447201000002000)	AÇÃO DE CUMPRIMENTO	Autuado	2ªVT BARUERI
00034615220105020000 (03461201000002003)	EMBARGOS DE TERCEIRO	Autuado	2ªVT BARUERI
00034701420105020000 (03470201000002004)	AÇÃO DE CUMPRIMENTO	Autuado	2ªVT BARUERI
00034875020105020000 (03487201000002001)	AÇÃO TRABALHISTA (SUMARÍSSIMO)	Autuado	2ªVT BARUERI
00000341320115020000 (00034201100002004)	AÇÃO DE CUMPRIMENTO	Autuado	2ªVT BARUERI
00000376520115020000 (00037201100002008)	AÇÃO DE CUMPRIMENTO	Autuado	2ªVT BARUERI
00000540420115020000 (00054201100002005)	AÇÃO TRABALHISTA (SUMARÍSSIMO)	Autuado	2ªVT BARUERI
00000584120115020000 (00058201100002003)	AÇÃO TRABALHISTA (ORDINÁRIO)	Autuado	2ªVT BARUERI
00000749220115020000 (00074201100002006)	AÇÃO TRABALHISTA (ORDINÁRIO)	Autuado	2ªVT BARUERI
00000835420115020000 (00083201100002007)	AÇÃO TRABALHISTA (SUMARÍSSIMO)	Autuado	2ªVT BARUERI
00000913120115020000 (00091201100002003)	AÇÃO TRABALHISTA (ORDINÁRIO)	Autuado	2ªVT BARUERI
00001120720115020000 (00112201100002000)	AÇÃO TRABALHISTA (ORDINÁRIO)	Autuado	2ªVT BARUERI
00001623320115020000 (00162201100002008)	EMBARGOS DE TERCEIRO	Autuado	2ªVT BARUERI
00002272820115020000 (00227201100002005)	AÇÃO TRABALHISTA (ORDINÁRIO)	Autuado	2ªVT BARUERI
00002905320115020000 (00290201100002001)	AÇÃO TRABALHISTA (SUMARÍSSIMO)	Autuado	2ªVT BARUERI
00003173620115020000 (00317201100002006)	AÇÃO DE CUMPRIMENTO	Autuado	2ªVT BARUERI
00003190620115020000 (00319201100002005)	AÇÃO TRABALHISTA (SUMARÍSSIMO)	Autuado	2ªVT BARUERI
00003441920115020000 (00344201100002009)	AÇÃO TRABALHISTA (ORDINÁRIO)	Autuado	2ªVT BARUERI
00003919020115020000 (00391201100002002)	AÇÃO TRABALHISTA (ORDINÁRIO)	Autuado	2ªVT BARUERI
00004135120115020000 (00413201100002004)	AÇÃO TRABALHISTA (SUMARÍSSIMO)	Autuado	2ªVT BARUERI
00004239520115020000 (00423201100002000)	AÇÃO TRABALHISTA (ORDINÁRIO)	Autuado	2ªVT BARUERI



Relação dos processos sem audiência ou solução
Emitida em 04/04/2011 por Corregedoria

Processo	Ação	Situação	Vara
00004282020115020000 (00428201100002002)	AÇÃO TRABALHISTA (SUMARÍSSIMO)	Autuado	2ªVT BARUERI
00004411920115020000 (00441201100002001)	AÇÃO TRABALHISTA (ORDINÁRIO)	Autuado	2ªVT BARUERI
00004507820115020000 (00450201100002002)	AÇÃO TRABALHISTA (ORDINÁRIO)	Autuado	2ªVT BARUERI
00004577020115020000 (00457201100002004)	AÇÃO TRABALHISTA (ORDINÁRIO)	Autuado	2ªVT BARUERI
00005027420115020000 (00502201100002000)	AÇÃO TRABALHISTA (ORDINÁRIO)	Autuado	2ªVT BARUERI
00005105120115020000 (00510201100002007)	AÇÃO TRABALHISTA (ORDINÁRIO)	Autuado	2ªVT BARUERI
00005113620115020000 (00511201100002001)	AÇÃO TRABALHISTA (ORDINÁRIO)	Autuado	2ªVT BARUERI
00005381920115020000 (00538201100002004)	AÇÃO DE CUMPRIMENTO	Autuado	2ªVT BARUERI
00005390420115020000 (00539201100002009)	AÇÃO DE CUMPRIMENTO	Autuado	2ªVT BARUERI
00005581020115020000 (00558201100002005)	AÇÃO TRABALHISTA (SUMARÍSSIMO)	Autuado	2ªVT BARUERI
00005737620115020000 (00573201100002003)	EMBARGOS DE TERCEIRO	Autuado	2ªVT BARUERI
00005746120115020000 (00574201100002008)	EMBARGOS DE TERCEIRO	Autuado	2ªVT BARUERI
00005936720115020000 (00593201100002004)	OUTROS PROCEDIMENTOS	Autuado	2ªVT BARUERI
00006049620115020000 (00604201100002006)	AÇÃO TRABALHISTA (ORDINÁRIO)	Autuado	2ªVT BARUERI
00006378620115020000 (00637201100002006)	AÇÃO TRABALHISTA (ORDINÁRIO)	Autuado	2ªVT BARUERI
00006395620115020000 (00639201100002005)	AÇÃO TRABALHISTA (SUMARÍSSIMO)	Autuado	2ªVT BARUERI
00006404120115020000 (00640201100002000)	AÇÃO TRABALHISTA (SUMARÍSSIMO)	Autuado	2ªVT BARUERI
00006421120115020000 (00642201100002009)	AÇÃO TRABALHISTA (SUMARÍSSIMO)	Autuado	2ªVT BARUERI
00007053620115020000 (00705201100002007)	AÇÃO TRABALHISTA (SUMARÍSSIMO)	Autuado	2ªVT BARUERI
00007097320115020000 (00709201100002005)	AÇÃO TRABALHISTA (SUMARÍSSIMO)	Autuado	2ªVT BARUERI
00007279420115020000 (00727201100002007)	AÇÃO TRABALHISTA (ORDINÁRIO)	Autuado	2ªVT BARUERI
00007478520115020000 (00747201100002008)	AÇÃO TRABALHISTA (SUMARÍSSIMO)	Autuado	2ªVT BARUERI
00007495520115020000 (00749201100002007)	AÇÃO TRABALHISTA (ORDINÁRIO)	Autuado	2ªVT BARUERI
00007616920115020000 (00761201100002001)	EMBARGOS DE TERCEIRO	Autuado	2ªVT BARUERI
00008092820115020000 (00809201100002001)	AÇÃO DE CUMPRIMENTO	Autuado	2ªVT BARUERI
00008249420115020000 (00824201100002000)	EMBARGOS DE TERCEIRO	Autuado	2ªVT BARUERI
00008595420115020000 (00859201100002009)	EMBARGOS DE TERCEIRO	Autuado	2ªVT BARUERI
00008620920115020000 (00862201100002002)	AÇÃO TRABALHISTA (ORDINÁRIO)	Autuado	2ªVT BARUERI



Relação dos processos sem audiência ou solução
Emitida em 04/04/2011 por Corregedoria

Processo	Ação	Situação	Vara
00008647620115020000 (00864201100002001)	AÇÃO TRABALHISTA (SUMARÍSSIMO)	Autuado	2ªVT BARUERI
00008725320115020000 (00872201100002008)	AÇÃO TRABALHISTA (ORDINÁRIO)	Autuado	2ªVT BARUERI
00008733820115020000 (00873201100002002)	AÇÃO TRABALHISTA (SUMARÍSSIMO)	Autuado	2ªVT BARUERI
00008750820115020000 (00875201100002001)	AÇÃO TRABALHISTA (ORDINÁRIO)	Autuado	2ªVT BARUERI
00008769020115020000 (00876201100002006)	AÇÃO TRABALHISTA (ORDINÁRIO)	Autuado	2ªVT BARUERI
00008786020115020000 (00878201100002005)	AÇÃO TRABALHISTA (ORDINÁRIO)	Autuado	2ªVT BARUERI

Quantidade de Processos: 118

Impressão relativa ao período do ano 1900 a 2011

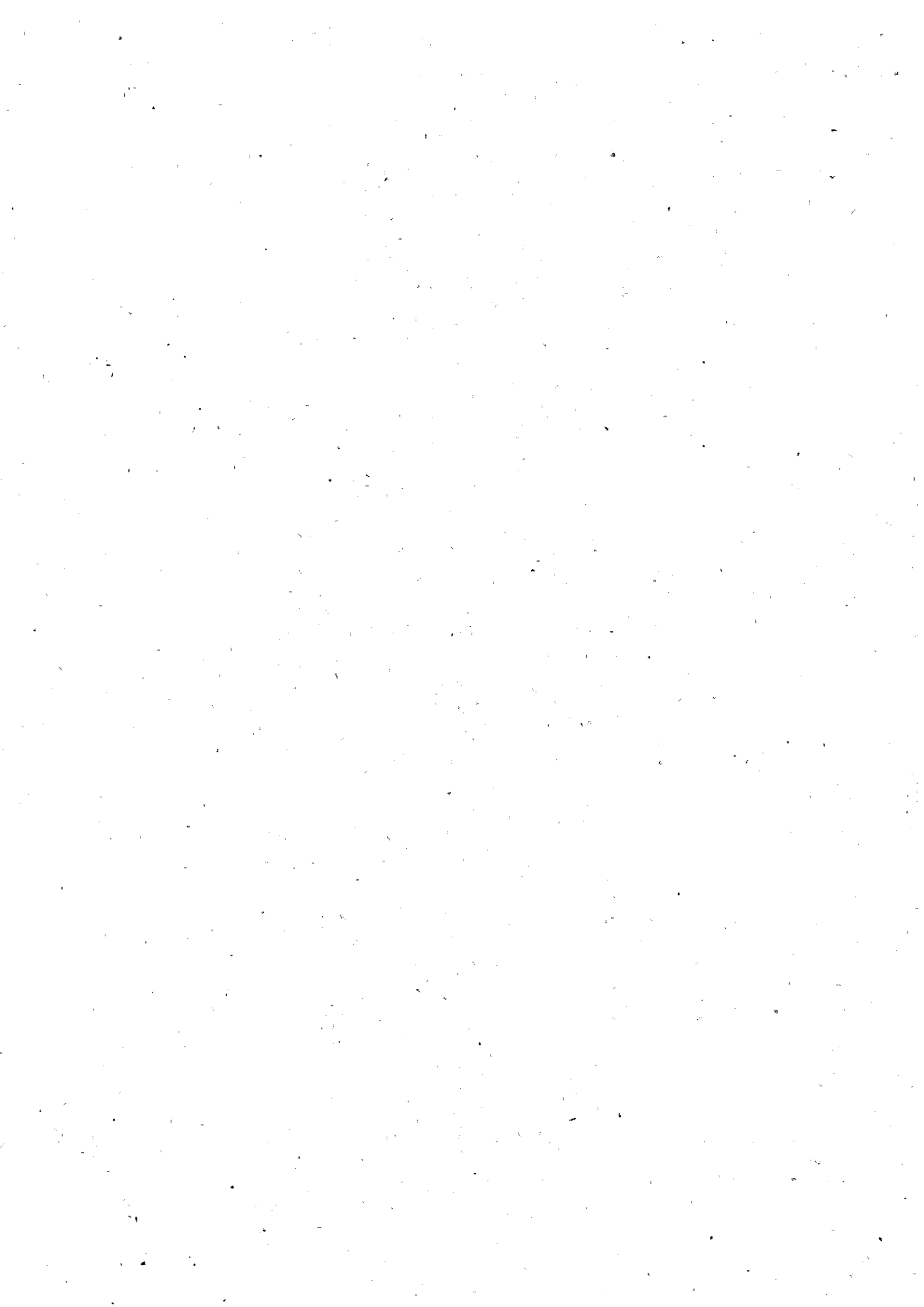

Relação dos precatórios expedidos - 2ª VT/Barueri

Data: 18/03/11
Hora: 18:00:33
Página: 1
Programa: RRLGEN01

ANEXO 4

Atualizado até 28/02/2011

Precatório	Processo	Vara	Expedição	Executada	Credor	Valor
20103000725	003605/2002	02 VT - Barueri	26/05/2010		DELCIDES REGATIERI	726.597,02
			Quantidade:	1	Valor Total:	726.597,02

Anexo 5

2ª Vara do Trabalho de Barueri

07/04/2011 - 12:55:10

R.CARGAS - Pág. 1

Relação de Autos em Carga - Vencidos

Autos	Seq	Folhas	Retirado em	Devolução prevista	Requisitado por
00011008220035020202 (00011200320202009)	578		14/03/2011	21/03/2011	FERNANDA OLIVEIRA DE PAULA CALLEGARI OAB 142970/SP-D - Réu Fone (0011)38728778
00027005619945020202 (00027199420202000)	1489		29/09/2010	08/10/2010	RIANE USTULIN OAB 159049/SP-D - Autor Fone (0011)29752075
00072000920105020202 (00072201020202005)	48		25/01/2011	31/01/2011	RUBENS ANTONIO DE CARVALHO OAB 102078/SP-D - Autor Fone (0015)32329509
00144000420095020202 (00144200920202000)	75		28/02/2011	09/03/2011	ANTONIO JOSE DOS SANTOS OAB 69477/SP-D - Autor Fone (0011)36822616
00197007419915020202 (00197199120202001)	411		05/11/2010	12/11/2010	JOSEFA IVANA DE SANTANA CARNAVAL OAB 100985/SP-D - Autor Fone (0011)36834238
00441008820105020202 (00441201020202000)	118		17/03/2011	22/03/2011	FABIO MASSAMI SONODA OAB 143535/SP-D - Autor Fone (0011)47073198
00449008720085020202 (00449200820202001)	135		18/03/2011	25/03/2011	RINALDO ALENCAR DORES OAB 103218/SP-D - Autor Fone (0011)38727970
00630002220105020202 (00630201020202002)	52		18/03/2011	25/03/2011	ELISETE DO PRADO SOARES OAB 109970/SP-D - Autor Fone (0011)38344577
00727005620095020202 (00727200920202001)	1		13/09/2010	13/10/2010	ROSE MARY CARDOSO DE ALMEIDA Fone (0011)82250866
00742006020095020202 (00742200920202000)	180		14/03/2011	21/03/2011	MAURICIO FIGUEIREDO PIRES FLORES OAB 175912/SP-E - Autor Fone (0011)47074551
00828004120075020202 (00828200720202000)	114		30/03/2011	04/04/2011	JOSE LUIS CAETANO OAB 210793/SP-D - Réu
00838004220085020202 (00838200820202007)	142		18/03/2011	25/03/2011	ALCEBIADES CARDOSO DE FARIA OAB 115744/SP-D - Réu Fone (0011)38369102

2ª Vara do Trabalho de Barueri

07/04/2011 - 12:55:10
R.CARGAS - Pág. 2

Relação de Autos em Carga - Vencidos

Autos	Seq	Folhas	Retirado em	Devolução prevista	Requisitado por
00904004520095020202 (00904200920202000)	246		22/03/2011	28/03/2011	FABIO MASSAMI SONODA OAB 143535/SP-D - Autor
01089006720065020202 (01089200620202003)	277		21/03/2011	28/03/2011	MAURICIO FIGUEIREDO PIRES FLORES OAB 175912/SP-E - Autor Fone (0011)47074551
01116001620065020202 (01116200620202008)	184		16/03/2011	21/03/2011	JOSE CARLOS FRIGATTO JUNIOR OAB 184390/SP-D - Réu
01242006420095020202 (01242200920202005)	393		16/03/2011	21/03/2011	MARIA ISABEL PEINADO MARTIN OAB 119128/SP-D - Réu Fone (0011)30383800
01361001020105020202 (01361201020202001)	59		15/03/2011	21/03/2011	RICARDO CEZAR BONGIOVANI OAB 174603/SP-D - Autor Fone (0011)36810348
01477007720005020202 (01477200020202009)	1431		01/03/2011	09/03/2011	DANIELA VOLPIANI BRASILINO DE SOUSA OAB 230859/SP-D - Autor
01509008220065020202 (01509200620202001)	434		28/02/2011	09/03/2011	ANTONIO JOSE DOS SANTOS OAB 69477/SP-D - Autor Fone (0011)36822616
01719005619975020202 (01719199720202008)	391		29/03/2011	04/04/2011	ANDRESSA OLIVEIRA DA SILVA OAB 216595/SP-D - Autor
02171007120065020202 (02171200620202005)	278		13/12/2010	07/01/2011	CESAR ALBERTO GRANIERI OAB 120665/SP-D - Autor Fone (0011)47061211
02213005320085020202 (02213200820202000)	284		11/02/2011	18/02/2011	JOSE RENATO COYADO OAB 157979/SP-D - Autor Fone (0011)36838377
02215006020085020202 (02215200820202009)	165		15/03/2011	21/03/2011	ERNANI RIBEIRO CRUZ OAB 233713/SP-D - Autor Fone (0011)97298158
02314007220055020202 (02314200520202008)	543		15/03/2011	21/03/2011	BRUNA FERNANDES ESTRELA OAB 166798/SP-E - Réu Fone (0011)36607999

2ª Vara do Trabalho de Barueri

07/04/2011 - 12:55:10
R.CARGAS - Pág. 3

Relação de Autos em Carga - Vencidos

Autos	Seq	Folhas Retirado em	Devolução prevista	Requisitado por
02432005820095020202 (02432200920202000)	48	09/02/2011	14/02/2011	NANCI APARECIDA NOGUEIRA DE SA OAB 89137/SP-D - Réu Fone (0000)36543701
02514001119965020202 (02514199620202009)	895	31/08/2010	08/10/2010	JARBAS OLIVEIRA MACHADO Fone (0011)33133324
02539004020025020202 (02539200220202001)	1342	17/03/2011	22/03/2011	JOAO GILBERTO BORGES BARBOSA OAB 173798/SP-E - Autor Fone (0011)32583645
02543008320045020202 (02543200420202001)	21	17/03/2011	22/03/2011	DANIELA VOLPIANI BRASILINO DE SOUSA OAB 230859/SP-D - Autor Fone (0011)36813044
02791006820105020202 (02791201020202000)	117	30/03/2011	04/04/2011	FABIO MASSAMI SONODA OAB 143535/SP-D - Autor Fone (0011)47073198
02792009120085020202 (02792200820202000)	217	17/03/2011	22/03/2011	SILVIA RIBEIRO DE PAULA SILVA OAB 179339/SP-E - Autor Fone (0011)33375473
02848009820055020202 (02848200520202004)	665	14/12/2010	07/01/2011	WILLIAN GONCALVES FERREIRA OAB 173824/SP-E - Réu Fone (0011)30603471
02850001320025020202 (02850200220202000)	549	26/11/2010	03/12/2010	LUIZ ROBERTO DA SILVA OAB 73645/SP-D - Autor Fone (0011)39766741
03091004219965020202 (03091199620202004)	117	10/01/2011	17/01/2011	DANIELA VOLPIANI BRASILINO DE SOUSA OAB 230859/SP-D - Autor Fone (0011)36813044
03193008820085020202 (03193200820202004)	1 318	15/03/2011	21/03/2011	CARLOS ALBERTO DOS SANTOS OAB 216847/SP-D - Autor Fone (0011)33933355
03213009020105020202 (03213201020202001)	34	01/04/2011	01/04/2011	FERNANDO SIUFF DE PAULO OAB 283524/SP-D - Autor Fone (0011)34366981
03226009220075020202 (03226200720202005)	343	18/01/2011	24/01/2011	CUSTODIO FRANCISCO SABINO JUNIOR OAB 180277/SP-E - Autor Fone (0011)36834238

2ª Vara do Trabalho de Barueri

07/04/2011 - 12:55:10
R.CARGAS - Pág. 4

Relação de Autos em Carga - Vencidos

Autos	Seq	Folhas Retirado em	Devolução prevista	Requisitado por
03298001920085020202 (03298200820202003)	212	16/03/2011	21/03/2011	MARIA APARECIDA DIAS GARCIA OAB 184821/SP-E - Réu Fone (0011)20699010
03469006020035020202 (03469200320202000)	219	07/12/2010	13/12/2010	JOSEFA IVANA DE SANTANA CARNAVAL OAB 100985/SP-D - Autor Fone (0011)36834238
03839002620055020202 (03839200520202000)	356	18/03/2011	25/03/2011	ANTONIO JOSE DOS SANTOS OAB 69477/SP-D - Autor Fone (0011)36822616
03894007320055020202 (03894200520202000)	73	15/03/2011	21/03/2011	RICARDO CEZAR BONGIOVANI OAB 174603/SP-D - Autor Fone (0011)36810348
03936006020045020202 (03936200420202002)	581	18/10/2010	25/10/2010	JOAO ALVES DE ARAUJO FILHO OAB 177007/SP-E - Autor Fone (0011)32591835
04045006820055020202 (04045200520202004)	640	06/10/2010	11/10/2010	RODRIGO FERNANDO BALDACIN MARQUES OAB 132754/SP-D - Autor Fone (0011)50576556
04295007020055020202 (04295200520202004)	379	08/11/2010	16/11/2010	ROBERTO ALVES DA SILVA JUNIOR OAB 175646/SP-E - Autor Fone (0011)32591835

