



PODER JUDICIÁRIO FEDERAL
Justiça do Trabalho - 2ª Região
Corregedoria Regional

1

Ata nº 110 - Correição Ordinária realizada na 2ª VT/São Bernardo do Campo, em 07/06/2011.

ÓRGÃO CORREICIONADO:

2ª Vara do Trabalho de São Bernardo do Campo

Data: 07/06/2011

Endereço: Rua Marechal Deodoro, 1926/1928 - CEP: 09710-192

Edital SCR-08/2011, de 04/05/2011, publ. no DOEletrônico em 11/05/2011, Edição nº2117.

DESEMBARGADORA FEDERAL DO TRABALHO CORREGEDORA REGIONAL:
ODETTE SILVEIRA MORAES

Integrantes da Equipe da Corregedoria:

Mirtylla Costa - Assistente da Secretaria da Corregedoria

Renato de Carvalho - Secretário de Audiência e Gabinete

Victor Rafael Derviche - Assessor de Desembargador

COMPOSIÇÃO DA VARA:

Vide Anexo 1, item 1 desta Ata.

I - LIVROS UTILIZADOS PELA VARA:

I-a) Livro de Carga de Processos aos Advogados e Peritos:

Termo de abertura de 22/10/2003, registrado até 23/11/2010, fl. 77-v.

Observação 1: O livro é utilizado para o caso de eventuais falhas no sistema (Consolidação das Normas da Corregedoria Regional, art. 326).

Observação 2: A Secretaria da Vara já providenciou a cobrança dos processos que se encontram em carga além do prazo permitido. A carga a advogado, estagiário ou perito, mais antiga, venceu em 11/05/2010 - proc. nº 01366001920035020462 (v. Anexo 5).

I-b) Compromisso de Peritos:

A Vara não faz compromisso de peritos.

I-c) Registro das Audiências (Pauta):

Com base nos dados extraídos do Sistema SAP-1, a Corregedoria Regional publica mensalmente a estatística do aprazamento das audiências das Varas, baseado: **a)** nas últimas datas registradas de cada tipo de audiência e **b)** nos processos julgados no mês. Em 01/06/2011, a situação da pauta da Vara era a que segue:



PODER JUDICIÁRIO FEDERAL
Justiça do Trabalho - 2ª Região
Corregedoria Regional

2

Ata nº 110 - Correição Ordinária realizada na 2ª VT/São Bernardo do Campo, em 07/06/2011.

TIPO AUDIÊNCIA	DATA	DIAS	QTDE. AUD. APRAZADAS
iniciais	13/07/2011	43	145
unas (rito ordinário)	29/06/2011	29	01
instruções	04/07/2011	34	57
juílgamentos	01/07/2011	31	22
unas (rito sumaríssimo)	22/06/2011	22	37
Qtde. de audiências adiadas "sine die"			658
Prazo médio entre distribuição e julgamento (considerados os processos julgados no mês)			110 dias

Vide, também, Anexo 1, item 2 desta Ata.

A quantidade média diária de audiências realizadas encontra-se no Anexo 1, item 3 desta Ata.

II - PROCESSOS EXAMINADOS:

II-a) Em fase de conhecimento:

01589003320075020462
00235001320085020462
00275005620085020462
00252002420085020462
01323003820085020462
01435004220085020462
01742009820085020462
01059008420085020462
01940001520085020462
02026002520085020462

II-b) Em fase de execução:

00825000720095020462
00365005620035020462
00166005820015020462
00093003020105020462
00140008320095020462
00042000720045020462
00115004420095020462
00289003720105020462
00339002320075020462
01473004420095020462
00500004820105020462
00835005220035020462
00907000820065020462

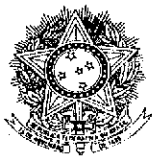

PODER JUDICIÁRIO FEDERAL

Justiça do Trabalho - 2ª Região

Corregedoria Regional

3

Ata nº 110 - Correição Ordinária realizada na 2ª VT/São Bernardo do Campo, em 07/06/2011.

00334006919985020462

00149003720075020462

II-c) Em fase de execução - PRECATÓRIOS:

01305000519905020462

02025006119945020462

01533008519945020462

Constatações nos processos examinados:

Fase de conhecimento:

Processo nº 01589003320075020462

Constatações: Audiência adiada *sine die* em 13/09/2007, fl. 26, pela Exma. Sra. Juíza Elisa Maria Secco Andreoni para realização de perícia para apuração de doença profissional e insalubridade.

Em 27/11/2008, foi juntada petição do perito, à fl. 183, informando que o reclamante não compareceu à perícia.

Em 08/11/2010, foi proferido despacho, à fl. 192, determinando que o Sr. perito apresentasse o laudo em 20 dias, sob pena de pagamento de multa por perdas e danos e ofício ao Conselho Regional de Medicina.

Em 01/12/2010, foi juntada petição do perito, à fl. 195, informando que o reclamante novamente não compareceu à perícia.

Em 06/06/2011, à fl. 201, foi nomeado perito em substituição ao anterior.

Último andamento do processo data de 06/06/2011, fl. 202: notificação para as partes quanto à nomeação de novo perito.

Determinação: Não há.

Processo nº 00235001320085020462

Constatações: Audiência adiada *sine die* em 05/03/2008, fl. 57, pelo Exmo. Sr. Juiz Pedro Rogério dos Santos para realização de perícia para apuração de doença profissional.

Último andamento do processo data de 06/06/2011, fl. 431: publicação de despacho para manifestação das partes acerca da necessidade de produção de provas.

Determinação: Não há.

Processo nº 00275005620085020462

Constatações: Audiência adiada *sine die* em 24/03/2008, fl. 67, pelo Exmo. Sr. Juiz Pedro Rogério dos Santos para realização de perícia para apuração de doença profissional.

O laudo pericial foi apresentado em 02/05/2011, à fl. 526. A manifestação sobre o laudo foi apresentada em 01/06/2011.

Determinação: Providenciar o andamento do processo.



PODER JUDICIÁRIO FEDERAL

Justiça do Trabalho - 2ª Região

Corregedoria Regional

4

Ata nº 110 - Correição Ordinária realizada na 2ª VT/São Bernardo do Campo, em 07/06/2011.

Processo nº 00252002420085020462

Constatações: Audiência adiada *sine die* em 24/03/2008, fl. 50, pelo Exmo. Sr. Juiz Pedro Rogério dos Santos para realização de perícia para apuração de doença profissional.

Último andamento do processo data de 31/05/2011, fl. 324: manifestação da reclamada sobre o laudo.

Determinação: Providenciar o andamento do processo.

Processo nº 01323003820085020462

Constatações: Audiência adiada *sine die* em 21/08/2008, fl. 105, pelo Exmo. Sr. Juiz Pedro Rogério dos Santos para realização de perícia para apuração de doença profissional.

O laudo pericial foi juntado em 12/08/2009, à fl. 141. Os esclarecimentos foram juntados em 29/09/2010, à fl. 219.

Último andamento do processo data de 09/06/2011, fl. 231: foi proferido despacho no sentido de que os esclarecimentos são suficientes para o julgamento da lide.

Determinação: Providenciar o andamento do processo.

Processo nº 01435004220085020462

Constatações: Audiência adiada *sine die* em 04/09/2008, fl. 102, pelo Exmo. Sr. Juiz Pedro Rogério dos Santos para realização de perícia para apuração de doença profissional.

Em 04/10/2010, às fls. 328/342, foi apresentado laudo pericial.

Em 01/06/2011, às fls. 384/385, foram apresentados os esclarecimentos periciais.

Último andamento do processo data de 06/06/2011, fl. 38: notificação para as partes dando ciência dos esclarecimentos periciais.

Determinação: Não há.

Processo nº 01742009820085020462

Constatações: Audiência adiada *sine die* em 04/11/2008, fls. 74/75, pelo Exmo. Sr. Juiz Pedro Rogério dos Santos para realização de perícia.

Em 23/03/2010, à fl. 227, foi nomeado perito em substituição ao anterior.

Último andamento do processo data de 25/05/2011, fl. 25: devolução dos autos que estavam em carga com o perito.

Determinação: Não há.

Processo nº 01059008420085020462

Constatações: Audiência adiada *sine die* em 20/11/2008, fl. 2402, pelo Exmo. Sr. Juiz Pedro Rogério dos Santos para realização de perícia. Foi proferido o seguinte despacho: "Tendo em vista a inexistência de perito especializado no cadastro da Vara para tanto, venham os autos conclusos para designação de prova técnica".

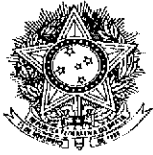

PODER JUDICIÁRIO FEDERAL

Justiça do Trabalho - 2ª Região

Corregedoria Regional

5

Ata nº 110 - Correição Ordinária realizada na 2ª VT/São Bernardo do Campo, em 07/06/2011.

Último andamento do processo data de 31/05/2011, fl. 2876: designação de audiência de instrução cancelada em razão da mudança do Fórum prevista para julho de 2011.

Determinação: Após a mudança, noticiar a Corregedoria a respeito da inclusão em pauta de audiência.

Processo nº 01940001520085020462

Constatações: Audiência adiada *sine die* em 01/12/2008, fls. 83/84, pelo Exmo. Sr. Juiz Pedro Rogério dos Santos para realização de perícia.

Foram destituídos dois peritos, sendo a última destituição em 24/03/2011, à fl. 213.

Último andamento do processo data de 29/03/2011, fl. 218: e-mail da Secretaria da Vara para o Perito retirar os autos.

Determinação: Providenciar o andamento do processo.

Processo nº 02026002520085020462

Constatações: Audiência adiada *sine die* em 04/12/2008, fl. 84, pela Exma. Sra. Juíza Cláudia Flora Scupino para realização de perícia.

O laudo pericial foi apresentado em 11/05/2009, à fl. 231.

Os esclarecimentos foram apresentados em 12/02/2011, à fl. 251.

Último andamento do processo data de 31/03/2011, fl. 258: determinação de nova perícia em 31/03/2011.

Determinação: Providenciar o andamento do processo.

Fase de execução:

Processo nº 00825000720095020462

Constatações:

Reclamante postula continuidade da execução, quanto às diferenças de juros de mora (despacho de 22/03/2011).

Determinação: Providenciar o andamento do processo.

Processo nº 00365005620035020462

Constatações:

Execução de contribuição previdenciária.

Determinação: Providenciar o andamento do processo.

Processo nº 00166005820015020462

Constatações:

O Sistema Bacen Jud foi utilizado como 1ª tentativa de construção.

Determinação: Providenciar o andamento do processo.



PODER JUDICIÁRIO FEDERAL

Justiça do Trabalho - 2ª Região

Corregedoria Regional

6

Ata nº 110 - Correição Ordinária realizada na 2ª VT/São Bernardo do Campo, em 07/06/2011.

Processo nº 00093003020105020462

Constatações:

O Sistema Bacen Jud não foi utilizado como 1ª tentativa de constrição. Não foram utilizados de ofício os convênios on line (exs: INFOJUD, RENAJUD, ARISP), após frustrada a penhora de bem por Oficial de Justiça.

Determinação: Providenciar o andamento do processo.

Processo nº 00140008320095020462

Constatações:

Não foi liberado o depósito recursal, de valor inferior ao crédito exequendo, antes do início da execução.

O Sistema Bacen Jud não foi utilizado como 1ª tentativa de constrição. Não foram utilizados de ofício os convênios on line (exs: INFOJUD, RENAJUD, ARISP), após frustrada a penhora de bem por Oficial de Justiça.

Determinação: Providenciar o andamento do processo.

Processo nº 00042000720045020462

Constatações: Pagamento espontâneo da execução à fl. 279, em 16/05/2011.

Determinação: Providenciar o andamento do processo.

Processo nº 00115004420095020462

Constatações:

Foi liberado o depósito recursal, de valor inferior ao crédito exequendo, antes do início da execução.

O Sistema Bacen Jud foi utilizado como 1ª tentativa de constrição. Não foram utilizados de ofício os convênios on line (exs: INFOJUD, RENAJUD, ARISP), após frustrada a penhora de bem por Oficial de Justiça.

Determinação: Providenciar o andamento do processo.

Processo nº 00289003720105020462

Constatações:

Não foram utilizados de ofício os convênios on line (exs: INFOJUD, RENAJUD, ARISP), após frustrada a penhora de bem por Oficial de Justiça.

Determinação: Providenciar o andamento do processo.

Processo nº 00339002320075020462

Constatações:

O Sistema Bacen Jud foi utilizado como 1ª tentativa de constrição. Negativa a 1ª ordem enviada pelo Sistema Bacen Jud, houve reiteração após 2 anos.

Não foram utilizados de ofício os convênios on line (exs: INFOJUD, RENAJUD, ARISP), após frustrada a penhora de bem por Oficial de Justiça.

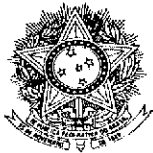

PODER JUDICIÁRIO FEDERAL

Justiça do Trabalho - 2ª Região

Corregedoria Regional

7

Ata nº 110 - Correição Ordinária realizada na 2ª VT/São Bernardo do Campo, em 07/06/2011.

Determinação: Providenciar o andamento do processo.

Processo nº 01473004420095020462

Constatações:

O Sistema Bacen Jud não foi utilizado como 1ª tentativa de constrição. Não foram utilizados de ofício os convênios on line (exs: INFOJUD, RENAJUD, ARISP), após frustrada a penhora de bem por Oficial de Justiça. Em 18/04/2011, foi proferido despacho atendendo requerimento da reclamante para audiência de tentativa de acordo.

Determinação: Providenciar o andamento do processo.

Processo nº 00500004820105020462

Constatações:

O Sistema Bacen Jud foi utilizado como 1ª tentativa de constrição. Não foram utilizados de ofício os convênios on line (exs: INFOJUD, RENAJUD, ARISP), após frustrada a penhora de bem por Oficial de Justiça.

Determinação: Providenciar o andamento do processo.

Processo nº 00835005220035020462

Constatações:

O Sistema Bacen Jud não foi utilizado como 1ª tentativa de constrição.

Determinação: Providenciar o andamento do processo.

Precatórios:

c.1 - Processo nº 01305000519905020462

Ente público (pólo passivo): Município de São Bernardo do Campo
Qtde. de reclamantes: 01

Constatações:

Homologação dos cálculos em 09/11/2005, fl. 721.
Despacho do Juízo determinando a emissão de Ofício Requisitório em 03/03/2008, fl. 737.
Ofício Requisitório do Juízo emitido em 09/05/2008, fls. 741/742.
Ofício da Assessoria Jurídica em Expedição de Precatórios de 22/08/2008, fl. 750, determinando a expedição do precatório - erro sobre atualização de juros (não foi requerido FGTS, embora homologado no acordo).
À fl. 752, consta requerimento do Presidente do TRT, de 01/09/2008, para inclusão no orçamento de 2010.
Último andamento em 16/05/2011, fl. 796: petição do Município contestando o requerimento do autor.
O Precatório ainda não foi quitado.

Determinação: Providenciar o andamento do processo.

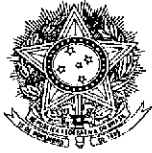

PODER JUDICIÁRIO FEDERAL

Justiça do Trabalho - 2ª Região
Corregedoria Regional

8

Ata nº 110 - Correição Ordinária realizada na 2ª VT/São Bernardo do Campo, em 07/06/2011.

c.2 - Processo nº 02025006119945020462

Ente público (pólo passivo): Município de São Bernardo do Campo
Qtde. de reclamantes: 01

Constatações:

Homologação dos cálculos em 29/01/2007, fls. 819/820.

Despacho do Juízo determinando a emissão de Ofício Requisitório em 10/09/2008, fl. 854.

Ofício Requisitório do Juízo emitido em 14/10/2008, fl. 858.

Ofício da Assessoria Jurídica em Expedição de Precatórios de 23/10/2008, fl. 862, informando que já foi devidamente formalizado o requisitório devendo ser expedido o precatório.

Em 28/05/2007, foi proferida sentença de embargos à execução.

Último andamento em 15/04/2011, fl. 864: devolução dos autos que estavam carga com o perito.

O Precatório ainda não foi quitado.

Determinação: Providenciar o andamento do processo.

c.3 - Processo nº 01533008519945020462

Ente público (pólo passivo): Município de São Bernardo do Campo
Qtde. de reclamantes: 01

Constatações:

Remessa à Assessoria Econômica em 25/04/2008. Parecer em 25/04/2008, fl. 350, que concluiu pela aplicação de juros de mora de 0,5% ao mês.

Homologação dos cálculos em 09/08/2006, fls. 329/330.

Despacho do Juízo determinando a emissão de Ofício Requisitório em 27/02/2008, fl. 34.

Ofício Requisitório do Juízo emitido em 27/02/2008, fl. 344.

Foi expedido novo ofício requisitório em 18/12/2008, às fls. 369/370.

Último andamento em 02/02/2009, fl. 373: ofício da Presidência informando a formalização do requisitório e determinando a expedição de precatório.

O Precatório ainda não foi quitado.

Determinação: Providenciar o andamento do processo.

III - INFORMAÇÕES:

Ficam fazendo parte integrante da presente ata as informações constantes dos **ANEXOS 1 ao 5**.

IV - DETERMINAÇÕES:

IV-a) Adotar as providências mencionadas nos processos acima relacionados.



PODER JUDICIÁRIO FEDERAL

Justiça do Trabalho - 2ª Região

Corregedoria Regional

9

Ata nº 110 - Correição Ordinária realizada na 2ª VT/São Bernardo do Campo, em 07/06/2011.

IV-b) Verificar cada um dos processos que estão registrados no Sistema Informatizado SAP-1 como "Pendência de Terceiros (Sine Die)" (**ANEXO 2**), providenciando os respectivos andamentos, se for o caso. Com relação aos processos que eventualmente já estiverem solucionados, a Secretaria da Vara providenciará o devido registro no Sistema, a fim de que a pendência de terceiro seja baixada.

IV-c) Verificar cada um dos processos que constam da "Relação dos processos sem audiência e solução" (**ANEXO 3**), providenciando os respectivos andamentos, se for o caso. Com relação aos processos que eventualmente já estiverem solucionados, a Secretaria da Vara providenciará o devido registro no Sistema. Quanto aos processos arquivados, a Secretaria da Vara providenciará o desarquivamento, para a necessária solução do feito e respectivo registro no Sistema. Ressalte-se que, nas hipóteses previstas no § 2º do art. 34 da Consolidação das Normas da Corregedoria Regional, a Vara **NÃO DEVE** cancelar audiência, mas, sim, adia-la "sine die" por pendência de terceiro ou marcar nova data.

IV-d) Verificar cada um dos processos que constam da "Relação dos precatórios em andamento" (**ANEXO 4**), providenciando os respectivos andamentos, se for o caso. Com relação aos processos cujo valor requisitado já está quitado, a Secretaria da Vara comunicará à Assessoria Jurídica em Expedição de Precatórios a quitação, por e-mail (assessoriaprecatorio@trtsp.jus.br), para a devida baixa naquele Setor.

IV-e) Informar a esta Corregedoria, no prazo de 60 dias, por e-mail (seccorreg@trtsp.jus.br), as providências adotadas com relação a cada determinação acima. Quanto às determinações relativas aos ANEXOS 2 e 3 desta Ata, deverá ser informado, de forma geral, se foi verificado e providenciado o andamento de cada processo, não sendo necessário comunicar a providência adotada para cada feito.

A Secretaria da Corregedoria acompanhará o cumprimento das determinações acima e providenciará cobrança, se necessário. Cumpridas as determinações, a ata será arquivada.

IV-f) Providenciar para que os processos que se encontram em carga além do prazo permitido, relacionados no ANEXO 5 desta Ata, sejam devolvidos à Secretaria da Vara. Caso os autos não sejam restituídos no prazo assinado, determinar a expedição de mandado de busca e apreensão e, se este resultar negativo, iniciar o procedimento para restauração dos autos.

IV-g) Adotar providências para que os serviços que se encontram em atraso, informados no Anexo 1, item 9 desta Ata, sejam regularizados.



Ata nº 110 - Correição Ordinária realizada na 2ª VT/São Bernardo do Campo, em 07/06/2011.

V - RECOMENDAÇÕES:

- V-a)** Liberar imediatamente em favor do credor o valor depositado a título de depósito recursal, após a liquidação da sentença transitada em julgado e desde que o crédito seja superior ao valor do depósito, prosseguindo a execução apenas pela diferença.
- V-b)** Utilizar o critério da proporcionalidade, em caso de acordo celebrado antes do trânsito em julgado da decisão, estabelecendo como base de cálculo da contribuição previdenciária a proporção das parcelas de natureza salarial postuladas na inicial da reclamação trabalhista.
- V-c)** Se na Vara tramitam muitas ações de uma mesma empresa, avaliar a possibilidade de tornar concentrados e homogêneos os procedimentos da fase de execução em relação a essa empresa.
- V-d)** Assegurar aos Procuradores do Trabalho, na forma da lei, assento à direita, nas audiências, nas causas em que o Ministério Público do Trabalho atuar como parte.

VI - CONCLUSÕES:

VI-a) Pauta de audiências:

- A Vara realiza audiências e julgamentos de 2ª a 6ª feira, sendo que a pauta é encerra e julga com número de julgamentos diários variáveis.
- Segundo demonstram os dados estatísticos do aprazamento das audiências das Varas, extraídos do Sistema SAP-1, baseado: **a)** nas últimas datas registradas de cada tipo de audiência e **b)** nos processos julgados no mês, em 01/06/2011, a situação da pauta da Vara era a que segue:

TIPO AUDIÊNCIA	DATA	DIAS	QTDE. AUD. APRAZADAS
iniciais	13/07/2011	43	145
unas (rito ordinário)	29/06/2011	29	01
instruções	04/07/2011	34	57
julgamentos	01/07/2011	31	22
unas (rito sumaríssimo)	22/06/2011	22	37
Qtde. de audiências adiadas "sine die"			658
Prazo médio entre distribuição e julgamento (considerados os processos julgados no mês)			110 dias

Vide, também, Anexo 1, item 2 desta Ata.

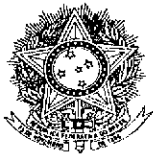

PODER JUDICIÁRIO FEDERAL

Justiça do Trabalho - 2ª Região

Corregedoria Regional

11

Ata nº 110 - Correição Ordinária realizada na 2ª VT/São Bernardo do Campo, em 07/06/2011.

VI-b) Processos aguardando redação de sentença:

- Há **31** processos nessa situação.

VI-c) Situação da Secretaria:

- A Vara possui **14** servidores do quadro (sendo 3 analistas – execução de mandados) e **02** estagiários.

- A Secretaria está com os seguintes serviços aguardando providência há mais de 3 meses:

- Processos pendentes de retirada em carga por Perito: 78

- Processos aguardando consulta – convênios diversos (Infojud, Renajud, Arisp, Jucesp, Caged, Infoseg, etc.): 49.

VI-d) Andamento processual:

O prazo médio das audiências, conforme informação prestada pela Vara no Anexo 1, item 2, é de 19 dias para as iniciais, 19 dias para as instruções, 30 dias para os julgamentos e 21 dias para as audiências unas (rito sumaríssimo).

Conforme estatística publicada pela Corregedoria Regional, baseada nos dados registrados no Sistema de Acompanhamento Processual em 1ª Instância SAP-1, o prazo médio entre a distribuição e o julgamento, considerados todos os processos solucionados no mês de maio/2011 nas Varas do Trabalho deste Regional, é de **227 dias**.

Com relação aos processos vistos, na situação "sine die", por motivo de pendência de terceiros, verificou-se demora na realização das perícias, pois os peritos retêm autos em carga por longo prazo e muitas vezes, sem concluírem o trabalho, requerem a destituição do encargo.

Quanto à fase de execução, da análise dos processos verificou-se que:

- é utilizado o Sistema Bacen Jud como primeira tentativa de constrição.

VI-e) Atendimento às Normas:

- A Vara observa as Normas, conforme informado no item 10 do Anexo 1 desta Ata.



PODER JUDICIÁRIO FEDERAL
Justiça do Trabalho - 2ª Região
Corregedoria Regional

12

Ata nº 110 - Correição Ordinária realizada na 2ª VT/São Bernardo do Campo, em 07/06/2011.

Aos oito dias do mês de junho do ano de 2011, eu *J*, Mirtylla Costa, Técnico Judiciário, redigi a presente ata, baseada nos relatórios apresentados pela Secretaria da Vara e pela equipe que realizou a Correição Ordinária.

ODETTE SILVEIRA MORAES
Desembargadora Federal do Trabalho
Corregedora Regional

Mirtylla Costa
Assistente da Secretaria da Corregedoria

Renato de Carvalho
Secretário de Audiência e Gabinete

Victor Rafael Derviche
Assessor de Desembargador



PODER JUDICIÁRIO FEDERAL
Justiça do Trabalho - 2ª Região
Corregedoria Regional

ANEXO 1

DA ATA DA CORREIÇÃO ORDINÁRIA

VARA: 02	MUNICÍPIO: São Bernardo do Campo	DATA DA CORREIÇÃO: 07/06/11 DATA PREENCHIMENTO: 02/06/11
--------------------	--	---

1) **COMPOSIÇÃO DA VARA: (na data da Correição)**

JUIZ TITULAR	DRA. MEIRE IWAI SAKATA		Desde	25/02/11
Está afastado?	NÃO	Se sim, por qual período?		
Reside na sede da Vara?	SIM			
JUIZ SUBSTITUTO			Desde	
JUIZ AUXILIAR			Desde	
Diretor	ELIZABETH A. SEMENSATO GUELFY		Desde	25/02/11
Cargo*	TÉCNICO JUDICIÁRIO	Formação acadêmica	DIREITO - PÓS GRADUADA	
Está afastado?	NAO	Se sim, por qual período?		
Diretor Substituto	THAIS MAYTE NASCIMENTO DA SILVA		Desde	14/03/11
Cargo*	TÉCNICO JUDICIÁRIO	Formação acadêmica	DIREITO - PÓS GRADUADA	
Assistente de Juiz	ANDREIA AN LANG SHIH		Desde	25/02/11
Cargo*	ANALISTA JUDICIÁRIO	Formação acadêmica	DIREITO	
Está afastado?	NÃO	Se sim, por qual período?		
Atribuições	Elaboração de Embargos à execução, Embargos de Terceiros, Sentenças e outras atribuições.			
Nome dos demais Servidores (Quadro e extra-quadro)	Cargo*	Data da lotação	Se afastado, indicar o motivo e o período**	
ANNA PAULA DE FREITAS	TÉCNICO JUDICIÁRIO	28/11/06		
CLARK DOUGLAS DOS RAMOS	TÉCNICO JUDICIÁRIO	07/01/08		
CLAUDIA BARASNEVICIUS	ANALISTA (EXEC. MANDADOS)	JUN/93		
ERIKA MAYUMI KASAI	TÉCNICO JUDICIÁRIO	JAN/10		
IGOR APANAVICIUS	TÉCNICO JUDICIÁRIO	05/08/09		



PODER JUDICIÁRIO FEDERAL
Justiça do Trabalho - 2ª Região
Corregedoria Regional

LIGIA MARA CHRISTIANINI	ANALISTA JUDICIÁRIO	04/05/11	
LUIZ CARLOS LISBOA	TÉCNICO JUDICIÁRIO	AGO/02	
MARCELO CRAMER ESTEVES	ANALISTA (EXEC. MANDADOS)	06/02/07	
MARILENE PIRES SALERMO	ANALISTA (EXEC. MANDADOS)	OUT/93	
SANDRA MARA PRATA P. HAOLLA	TÉCNICO JUDICIÁRIO	25/07/88	
SELMA MARA GASPERONI	ANALISTA JUDICIÁRIO	25/02/03	
CAROLINE MOHOR TOBIAS	ESTAGIÁRIA	MAR/11	
RAFAEL IZIDORO SALAFIA	ESTAGIÁRIO	MAR/10	

TOTAL DE SERVIDORES DO QUADRO (incluir Diretor, Dir.Subst. e Assist. Juiz): **14**

TOTAL DE SERVIDORES EXTRA-QUADRO (Estagiário, Funcionário da Prefeitura ou outro órgão, especificando): **02**

* Analista Judiciário, Analista Judiciário (Especialidade Execução de Mandados), Técnico Judiciário, Estagiário, Funcionário cedido pela Prefeitura ou por outro órgão.

** férias, licença médica, licença gestante/paternidade etc.

2) PRAZO DAS AUDIÊNCIAS:

	DATA MAIS DISTANTE DA PAUTA NORMAL	TOTAL DE DIAS (corridos - 1 mês = 30 dias)
Unas (rito ordinário)	-	-
Iniciais	20/06/11	19 dias
Instruções	20/06/11	19 dias
Julgamentos	01/07/11	30 dias
Unas (rito sumaríssimo)	22/06/11	21 dias

OBSERVAÇÃO

3) PAUTA DE AUDIÊNCIAS: (média diária de audiências REALIZADAS)

Audiências	2ª f.	3ª f.	4ª f.	5ª f.	6ª f.	Horário	Intervalo
Unas	-	-	-	-	-	-	-
Iniciais	9	9	9	9	-	13:20 às 14:40h	10 minutos
Instruções	4	4	4	4	5	14:50 às 16:00h	10 minutos
Julgamentos	*	*	*	*	3	16:10 às 16:30h	10 minutos
Sumaríssimo	3	3	3	3	-	12:50 às 13:10h	10 minutos

OBSERVAÇÃO* A pauta é encerra e julga . Portanto, o número de julgamentos é variável.

4) DECISÕES PROFERIDAS: (Observar como referência o mês anterior ao da Correição)

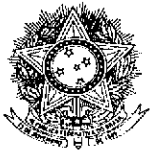

PODER JUDICIÁRIO FEDERAL
Justiça do Trabalho - 2ª Região
Corregedoria Regional

Sentenças de Liquidação	52
Embargos à Execução	11
Embargos de Terceiro	3
Exceção de Pré-Executividade	2
OBSERVAÇÃO	

5) PROCESSOS EM TERMOS PARA JULGAR SEM DATA APRAZADA:

(Somente os que não constam do sistema informatizado SAP-1 como aguardando redação de sentença)

Nome do Juiz	Data da conclusão mais antiga	Qtde.
-	-	-

6) PROCESSOS COM SENTENÇAS REDIGIDAS, PENDENTES DE DIGITAÇÃO: (sentenças redigidas, pendentes de digitação pela Secretaria da Vara)

Nome do Juiz	Data da sentença mais antiga	Qtde.
-	-	-

7) PROCESSOS EM PODER DE JUIZ PARA DECIDIR EMBARGOS DE DECLARAÇÃO:

Nome do Juiz	Data da Conclusão mais antiga	Quant.	Nº(s) dos Processo(s) - completos
<u>Dra. SILVIA CRISTINA MARTINS KYRIAKAKIS</u>	04/04/11	1	02081-0082-2002-50-20-462
<u>Dra. IEDA REGINA ALINERI PAULI</u>	28/04/11	4	01283-0029-2007-50-20-462 00417-0052-2007-50-20-462 02084-0063-2010-50-20-462 01635-0029-2009-50-20-462
<u>Dra. CLAUDIA FLORA SCUPINO</u>	09/02/11	5	01616-0074-2010-50-20-462 00886-0041-2010-50-20-462 01732-0092-2010-50-20-462 00839-0056-2009-50-20-462 00349-0053-2010-50-20-462
<u>Dr. ALEX MORETO VENTURIN</u>	24/05/11	3	0000194-10-2011-50-20-462 01719-0095-2010-50-20-462 0000102-32-2011-50-20-462

8) PERITOS REGULARMENTE NOMEADOS PELO JUÍZO:

Nome	Especialização	Média honorária arbitrada
<u>Amanda Maria Costa do Carmo Garcia</u>	Médico	R\$ 2.000,00
<u>Gisele Cavalieri Xavier</u>	Médico	R\$ 2.000,00
<u>Luis Ricardo Pircio</u>	Médico	R\$ 2.000,00
<u>Eduardo Castillo</u>	Engenheiro	R\$ 2.000,00
<u>Claudio Maio Greggio</u>	Engenheiro	R\$ 2.000,00
<u>Fernando Felipe</u>	Engenheiro	R\$ 2.000,00



PODER JUDICIÁRIO FEDERAL
Justiça do Trabalho - 2ª Região
Corregedoria Regional

Ivo Dino Bennati	Engenheiro	R\$ 2.000,00
Renato Calorio	Engenheiro	R\$ 2.000,00
Edvaldo Pereira Barreto	Contador	R\$ 2.000,00
Fabio Hugo Piva	Contador	R\$ 2.000,00
Jose Eduardo de Alcantara	Contador	R\$ 2.000,00
Walter Reigada	Contador	R\$ 2.000,00
William Rocco	Contador	R\$ 2.000,00
Alfredo Henrique Pugliesi	Contador	R\$ 2.000,00
Mario Sergio Baptista	Contador	R\$ 2.000,00

9) SERVIÇOS A SEREM EXECUTADOS E VENCIMENTO DE PRAZOS:

Serviços	Qtde.	Ref. período
Petições a serem juntadas aos autos e despachadas	-	São despachadas as petições do dia
Mandados cumpridos a serem juntados aos autos	-	-
Processos pendentes de notificação	152	Março/11
Processos pendentes de expedição de ofício	44	Maio/11
Processos aguardando homologação de cálculos	95	Março/11
Processos pendentes de retirada em carga por Perito	78	Novembro/10
Processos pendentes de expedição de mandado	16	Maio/11
Processos pendentes de expedição de carta precatória	-	-
Processos pendentes de expedição de carta de arrematação/adjudicação	2	Maio/11
Processos pendentes de expedição de alvará	3	Maio/11
Alvarás emitidos, pendentes de encaminhamento ao Banco depositário	-	-
Processos aguardando decisão de EE / ET	9	Maio/11
Processos a serem remetidos ao TRT	-	-
Processos aguardando o registro do retorno do TRT	-	-
Processos aguardando solicitação e reiteração de bloqueio Bacen Jud	85	Março/11
Processos aguardando consulta - convênios diversos (Infojud, Renajud, Arisp, Jucesp, Caged, Infoseg etc.)	49	Outubro/10

Vencimento de prazos (qdo. foi realizado o último vencimento e método adotado): Os processos com numeração até 1.500 encontram-se vencidos até ABRIL/11.

10) ATENDIMENTO ÀS NORMAS

01	A Vara observa os termos da Consolidação das Normas da Corregedoria Regional, arts. 1º ao 3º, e do Ofício Circular CR-136/2007 ? (cuidar para que as ações constantes dos citados artigos tenham tramitação preferencial, tanto na fase de conhecimento como na de execução). Quais os procedimentos adotados pela Vara para o cumprimento dessa disposição?
R.	SIM
02	A Vara observa os termos da Consolidação das Normas da Corregedoria Regional, art. 5º, e do Regimento Interno, art. 173 ? (processar o Agravo de Instrumento nos autos principais quando houver recurso de ambas as partes ou a sentença for de improcedência).



PODER JUDICIÁRIO FEDERAL
Justiça do Trabalho - 2ª Região
Corregedoria Regional

R.	SIM
03	A Vara observa os termos da Consolidação das Normas da Corregedoria Regional, art. 35 ? (levar à conclusão do Juiz que estiver em exercício na Vara, no dia do vencimento do prazo registrado no Sistema Informatizado, os processos com audiência adiada "sine die", para as providências cabíveis).
R.	SIM
04	A Vara observa os termos da Consolidação das Normas da Corregedoria Regional, art. 37 ? (determinar o aprazamento da audiência de julgamento após encerrada a instrução processual).
R.	SIM
05	A Vara observa os termos da Consolidação das Normas da Corregedoria Regional, art. 54, § 4º ? (eliminar as cópias de peças existentes nos autos principais juntadas em Carta de Sentença, Agravo de Instrumento, Agravo de Petição ou na contracapa, antes da remessa ao arquivo, certificando-se nos autos).
R.	SIM
06	A Vara observa os termos da Consolidação das Normas da Corregedoria Regional, arts. 54, § 7º e 56-B, §§ 1º e 2º ? (antes do arquivamento dos autos, intimar as partes ou seus representantes para que requeiram o que de direito e, se for o caso, para retirada de CTPS juntada aos autos. Negativa a última providência, encaminhar a(s) CTPS(s) ao GEDEQ, por relação contendo: número da CTPS, nome, número do processo e Vara).
R.	SIM
07	A Vara observa os termos da Consolidação das Normas da Corregedoria Regional, arts. 117-A e 117-B ? (certificar nos autos principais o recebimento de petição de embargos de terceiro, fazendo constar o nº e a data do protocolo e o nome do embargante, e a encaminhar na mesma data para distribuição por dependência; juntar aos autos principais cópia da decisão e certidão de trânsito em julgado dos embargos de terceiro e os enviar ao arquivo geral com baixa definitiva).
R.	SIM
08	A Vara observa os termos da Consolidação das Normas da Corregedoria Regional, art. 147 e da Consolidação dos Provimentos da CGJT, art. 52 ? (quando da aplicação da teoria da desconconsideração da personalidade jurídica do executado, fazer constar na autuação do processo - SAP-1 e folha de rosto - a ampliação do pólo passivo e, uma vez comprovada a inexistência de responsabilidade desses sócios, cancelar imediatamente a inscrição).
R.	SIM
09	A Vara observa os termos da Consolidação das Normas da Corregedoria Regional, art. 162 ? (utilizar somente os modelos de mandados disponíveis no SAP-1).
R.	SIM
10	A Vara observa os termos da Consolidação das Normas da Corregedoria Regional, art. 168, §§ 1º e 2º ? (transmitir a solicitação - conforme modelo



PODER JUDICIÁRIO FEDERAL
Justiça do Trabalho - 2ª Região
Corregedoria Regional

	disponível no <i>site</i> - e a respectiva resposta de penhora no rosto de autos de processos em curso em Varas do Trabalho deste Regional por correspondência eletrônica institucional, devendo a solicitação e a resposta serem protocoladas no sistema informatizado pelas Varas destinatária e solicitante, respectivamente).
R.	SIM
11	A Vara observa os termos da Consolidação das Normas da Corregedoria Regional, art. 214 ? (Execução definitiva. Liberação da parte incontroversa ao credor. Observância da Súmula nº 1 do TRT 2ª Região).
R.	SIM
12	A Vara observa os termos da Consolidação das Normas da Corregedoria Regional, art. 222 ? (providenciar a emissão e o envio de guia de depósito no prazo de um dia útil após o pedido por via eletrônica).
R.	SIM
13	A Vara observa os termos da Consolidação das Normas da Corregedoria Regional, arts. 233 e 234 ? (remeter obrigatoriamente os autos à Assessoria Sócio-Econômica do Tribunal, ultrapassada a fase do § 1º-B do art. 879 da CLT, com ou sem cálculos pelas partes, para a realização da conta de liquidação, nos casos de execuções definitivas contra as Fazendas Públicas, da União Federal, dos Estados-Membros, dos Municípios e respectivas Autarquias e Fundações, conforme o caso, que não se incluam entre aquelas consideradas de pequeno valor).
R.	ATUALMENTE, SIM
14	A Vara observa os termos da Consolidação das Normas da Corregedoria Regional, art. 242, letra "a" ? (arrolar os bens que serão levados à alienação, após consulta à planilha de bens já arrematados em leilão).
R.	SIM
15	A Vara observa os termos da Consolidação das Normas da Corregedoria Regional, art. 275-B ? (disponibilizar o inteiro teor de todos despachos, termos de audiência e sentenças no sítio do Tribunal). Qual sistema é utilizado ?
R.	SIM
16	A Vara observa os termos da Consolidação das Normas da Corregedoria Regional, art. 387-A ? (cumprir as regras sobre tramitação de autos em segredo de justiça e de documentos sigilosos constantes do Provimento GP nº 01/2008).
R.	SIM
17	A Vara observa os termos do Ofício Circular CR-108/2006 ? (adotar procedimento padronizado quando do registro das partes no Sistema de Acompanhamento Processual em 1ª Instância - SAP-1: a) o registro do nome das partes deve observar as regras elencadas no art. 6º (novo art. 30) da Consolidação dos Provimentos da CGJT; b) é vedado utilizar o campo "réu" para o registro de nome de terceiros, como representante, administrador judicial, testemunha etc. Este campo somente deverá ser utilizado quando os juízes da execução aplicarem a teoria da desconsideração da personalidade jurídica, chamando os sócios a responder pela execução trabalhista; c) os juízes devem exigir identificação precisa das partes no processo, conforme dispõem os arts. 12



PODER JUDICIÁRIO FEDERAL
Justiça do Trabalho - 2ª Região
Corregedoria Regional

	e ss. (novos arts. 32 e ss.) da Consolidação dos Provimentos da CGJT, bem como a Consolidação das Normas da Corregedoria Regional, Capítulo XIX, Seção II, e providenciar o devido registro no SAP-1).
R.	SIM
18	A Vara cobra as custas da fase de execução, a que se refere o art. 789-A da CLT , quando da finalização do processo ?
R.	SIM
19	A Vara já aplicou a Resolução GP nº 05/2006 , que aprovou o Plano de Classificação e a Tabela de Temporalidade de Documentos do TRT da 2ª Região? (dispõe sobre os prazos e as condições de guarda e eliminação de documentos).
R.	SIM
20	A Vara observa os termos da Recomendação CR nº 49/2008, item "a" ? (consultar rotineiramente as respostas às ordens de bloqueio de valores efetuadas pelo Sistema Bacen Jud, para providenciar a imediata transferência ou o desbloqueio de valores, sob pena de responsabilidade e registro nos assentamentos funcionais)
R.	SIM

11)

INFORMAÇÕES DIVERSAS

01	Como as cargas vencidas são cobradas? Quando foi efetuada a última cobrança?
R.	POR MEIO DE PUBLICAÇÃO NO DOE. A ÚLTIMA COBRANÇA FOI REALIZADA EM 01/06/2011. OS PERITOS SÃO COBRADOS DIRETAMENTE, POR TELEFONE E/OU E-MAIL.
02	A Vara arquiva processos em fase de execução com pendência utilizando a função do sistema "arquiva processos provisoriamente"?
R.	SIM
03	A Vara já cadastrou no sistema todos os processos anteriores à informatização?
R.	SIM
04	Relatar o estado em que se encontra a Secretaria da Vara:
R.	Assumimos a Vara em 25.02.11 e, como a remoção da Diretora, assistente de diretora, assistente de juiz e secretária de audiência ocorreu em dezembro/10, com o déficit de servidores, a Vara acumulou vários serviços, à exemplo de petições para juntar e despachar que, em fevereiro/11 já somava 1.314, referentes aos meses de novembro/dezembro e janeiro, e outras pendências, conforme relatório anexo, que foi realizado pela Diretora e Juiz em exercício. O último vencimento de prazo também foi feito em abril/2010 e, atualmente, já foi vencido até o proc. 1.500 até abril/11. A equipe está muito empenhada em colocar todos os serviços em ordem o mais rápido possível. Outro ponto positivo foi o arquivamento de aproximadamente 1.600 processos entre março e abril/11.
05	Demais observações que a Vara entender necessárias:
R.	Necessidade de completar o quadro com, pelo menos, 12 servidores.
06	Como está o atendimento do banco depositário? Há sugestões para melhoria? (especificar o banco: BB ou CEF)
R.	Médio.



PODER JUDICIÁRIO FEDERAL
Justiça do Trabalho - 2ª Região
Corregedoria Regional

Declaro, sob pena de responsabilidade, que as informações constantes neste Anexo são verdadeiras e refletem a realidade da Vara.

ELIZABETH APARECIDA SEMENSATO GUELF
Diretora de Secretaria

MEIRE IWAI SAKATA
Juíza do Trabalho

Data: Mon, 10 Jan 2011 15:45:47 -0200

De: "02ª Vara do Trabalho de São Bernardo do Campo" <vtsbc02@trtsp.jus.br>

Para: seccorreg@trtsp.jus.br

Assunto: Número de petições

Peló presente encaminho informações requisitadas por Exma Sra Desembargadora Corregedora Regional, Dra Odette Silveira Moraes, a respeito do número de petições:

Petições juntadas aos autos e não despachadas referentes aos meses de

Novembro, Dezembro e Janeiro: 1314

Petições a serem juntadas nos processos em carga: 245

Petições com pedido de desarquivamento a serem juntadas e despachadas: 332
(pendentes desde de Julho/2010)

Atenciosamente,

Sandra Mara Prata Parreira Haolla,

Diretora de Secretaria







por vez e portanto podem existir nichos com vencimentos variados. O primeiro corredor está vencido até agosto/10 e o último até meados de abril/10.

**Aguardando vencimento de prazo para quesitos. Os peritos médicos já marcaram a data da perícia/vistoria e por isso os autos estão em Secretaria (no total 108).

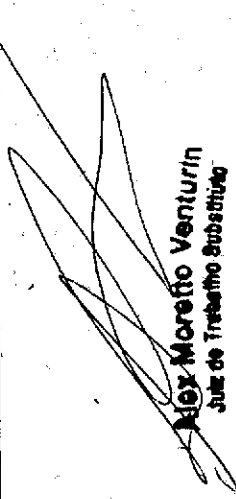
*** Pesquisa já feita, os autos estão aguardando para resposta.



Alex Moretto Venturini
Juiz de Trabalho Substituto



Sandra Mara Prata P. Haolla
Diretora de Secretaria

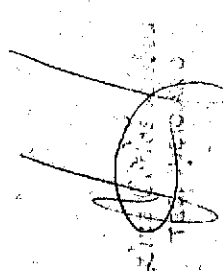

Handwritten signature and stamp, possibly from a court official.

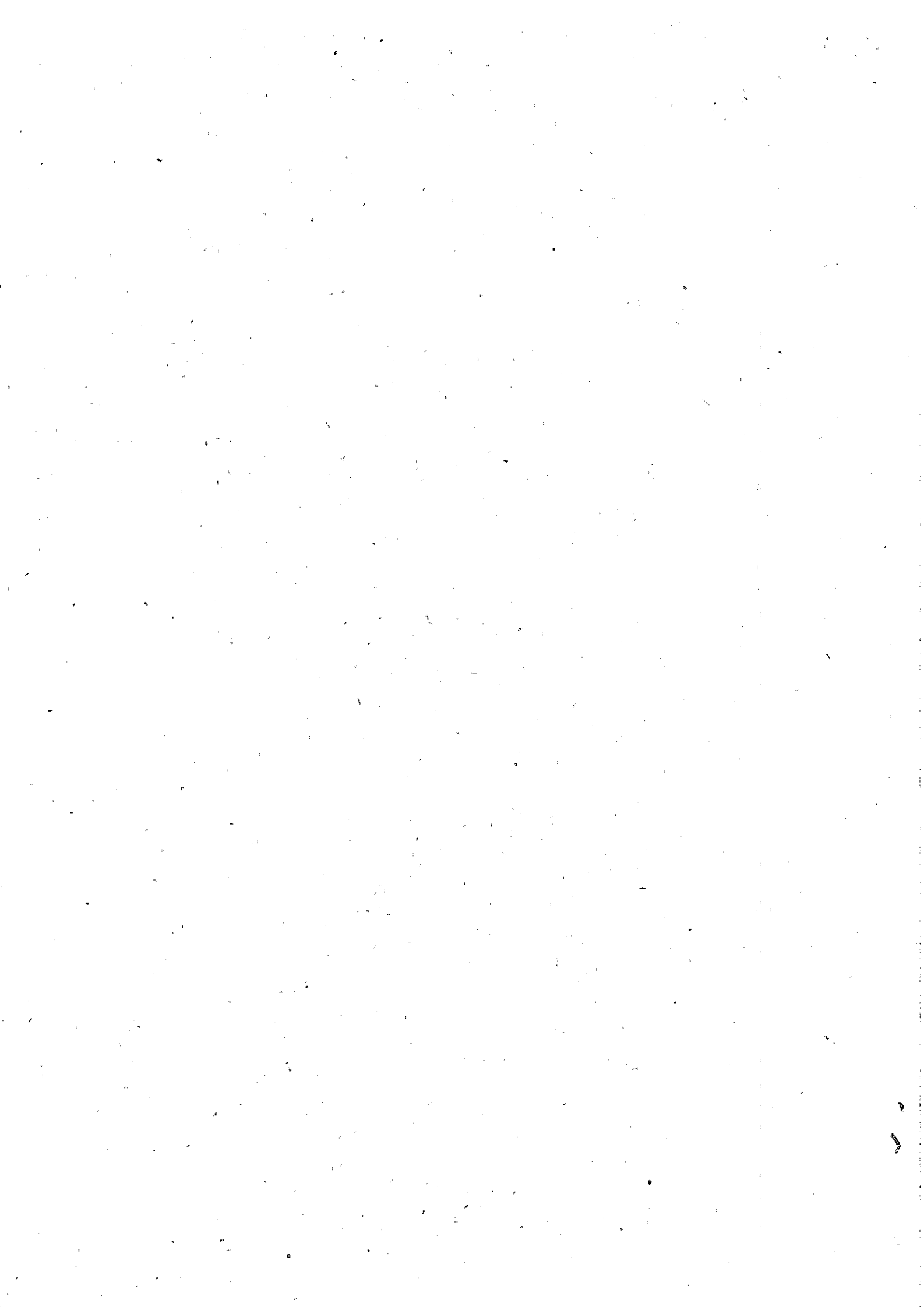

Data: Thu, 3 Feb 2011 10:59:42 -0200

De: "02ª Vara do Trabalho de São Bernardo do Campo" <vtsbc02@trtsp.jus.br>

Para: elizabeth.guelfi@trt02.gov.br

Assunto: Fw: Concurso de Remoção para provimento do cargo de Juiz Titular da 2ª Vara do Trabalho de São Bernardo do Campo.

e

----- Forwarded Message -----

From: "02ª Vara do Trabalho de São Bernardo do Campo" <vtsbc02@trtsp.jus.br>

To: "Secretaria da Corregedoria Regional" <seccorreg@trt02.gov.br>

Sent: Wed, 2 Feb 2011 15:21:09 -0200

Subject: Concurso de Remoção para provimento do cargo de Juiz Titular da 2ª Vara do Trabalho de São Bernardo do Campo.

Boa tarde,

Segue abaixo informações solicitadas.

Atenciosamente

Sandra Mara Prata Parreira Haolla

Diretora de Secretaria

INFORMAÇÕES PARA CONCURSO DE REMOÇÃO

VARA DO TRABALHO: 2ª de São Bernardo do Campo

DATA: 02/02/2011

Serviços	Qtde.	Ref. período
Petições a serem juntadas aos autos e despachadas	725	Dezembro e Janeiro
Mandados cumpridos a serem juntados aos autos	-----	-----
Processos pendentes de notificação	325	Janeiro e Fevereiro
Processos pendentes de expedição de ofício	-----	-----
Processos aguardando homologação de cálculos	142	Novembro, Dezembro e Janeiro
Processos pendentes de retirada em carga por Perito	207	Novembro e Dezembro
Processos pendentes de expedição de mandado	24	Janeiro
Processos pendentes de expedição de carta precatória	1	Janeiro
Processos pendentes de expedição de carta de arrematação/adjudicação	-----	-----
Processos pendentes de expedição de alvará	17	Janeiro
Alvarás emitidos, pendentes de encaminhamento ao Banco depositário	-----	-----
Processos aguardando decisão de EE /	9	Novembro, Dezembro e Janeiro
Processos a serem remetidos ao TRT	2	Janeiro
Processos aguardando o registro do retorno do TRT	206	Novembro, Dezembro e Janeiro
Processos aguardando solicitação e reiteração de bloqueio - Bacen Jud	77	Novembro/Dezembro e Janeiro
Processos aguardando consulta - convênio Infojud	-----	-----
Processos aguardando consulta - convênio Arisp	57	Novembro, Dezembro e Janeiro
Vencimento de prazos (qdo. foi realizado o último vencimento e método adotado): O vencimento de prazo é feito observando um prazo de quinze dias para protocolo integrado. Como os processos são		

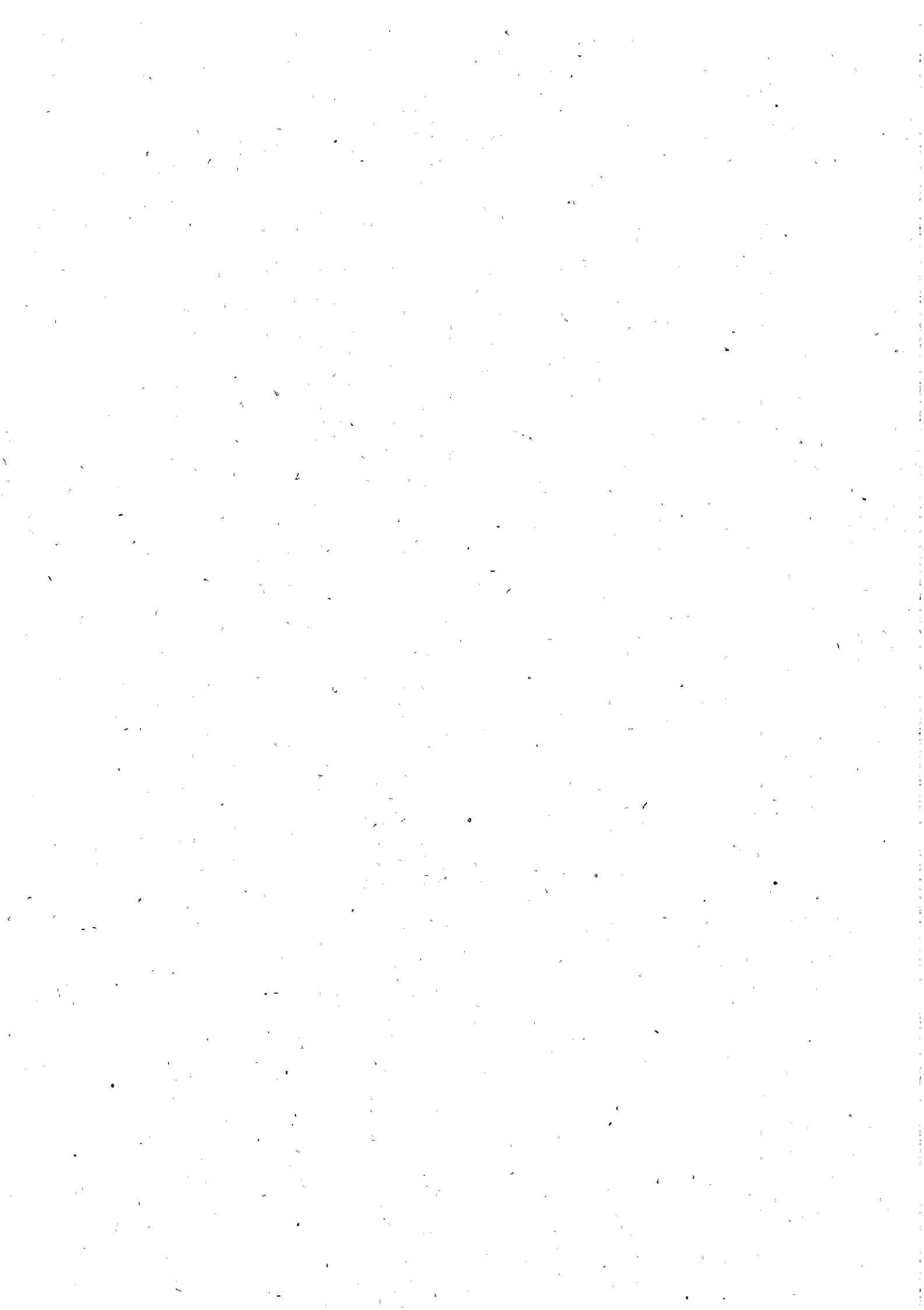

2ª Vara do T São Bernardo do Campo

ANEXO 2

Relação de Pendências - Vara
Classificação: Data Audiência

Pendência de terceiros (Sine Die)

Processo	Audiência	Tipo	Juiz
01589003320075020462 (01589200746202006)	13/09/2007	Inicial	ELISA MARIA SECCO ANDREONI
01957006020075020462 (01957200746202006)	07/11/2007	Inicial	PEDRO ROGÉRIO DOS SANTOS
02242003920075020462 (02242200746202000)	10/01/2008	Inicial	VALÉRIA PEDROSO DE MORAES
00055006220085020462 (00055200846202003)	12/02/2008	Inicial	PEDRO ROGÉRIO DOS SANTOS
00235001320085020462 (00235200846202005)	05/03/2008	Inicial	PEDRO ROGÉRIO DOS SANTOS
00201008820085020462 (00201200846202000)	10/03/2008	Inicial	PEDRO ROGÉRIO DOS SANTOS
00264006620085020462 (00264200846202007)	10/03/2008	Inicial	PEDRO ROGÉRIO DOS SANTOS
00245004820085020462 (00245200846202000)	11/03/2008	Inicial	PEDRO ROGÉRIO DOS SANTOS
00275005620085020462 (00275200846202007)	24/03/2008	Inicial	PEDRO ROGÉRIO DOS SANTOS
00252002420085020462 (00252200846202002)	24/03/2008	Inicial	PEDRO ROGÉRIO DOS SANTOS
01244000420085020462 (01244200846202003)	12/08/2008	Inicial	PEDRO ROGÉRIO DOS SANTOS
01323003820085020462 (01323200846202004)	21/08/2008	Inicial	PEDRO ROGÉRIO DOS SANTOS
01435004220085020462 (01435200846202005)	04/09/2008	Inicial	PEDRO ROGÉRIO DOS SANTOS
01382000220085020462 (01382200846202002)	10/09/2008	Inicial	PEDRO ROGÉRIO DOS SANTOS
01526002120085020462 (01526200846202000)	30/09/2008	Inicial	PEDRO ROGÉRIO DOS SANTOS
01742009820085020462 (01742200846202006)	04/11/2008	Inicial	PEDRO ROGÉRIO DOS SANTOS
01059008420085020462 (01059200846202009)	20/11/2008	Instrução	PEDRO ROGÉRIO DOS SANTOS
01940001520085020462 (01940200846202000)	01/12/2008	Inicial	PEDRO ROGÉRIO DOS SANTOS
02026002520085020462 (02026200846202006)	04/12/2008	Inicial	CLÁUDIA FLORA SCUPINO
01821003520085020462 (01821200846202007)	16/12/2008	Instrução	CLÁUDIA FLORA SCUPINO
02128009120085020462 (02128200846202001)	14/01/2009	Inicial	JANE MEIRE DOS SANTOS GOMES
02136002220085020462 (02136200846202008)	14/01/2009	Inicial	JANE MEIRE DOS SANTOS GOMES
02216001120085020462 (02216200846202003)	17/02/2009	Instrução	CLÁUDIA FLORA SCUPINO
01850008820085020462 (01850200846202009)	23/03/2009	Inicial	PEDRO ROGÉRIO DOS SANTOS
00478000520095020462 (00478200946202004)	30/03/2009	Inicial	PEDRO ROGÉRIO DOS SANTOS
00551001820095020462	16/04/2009	Inicial	PEDRO ROGÉRIO DOS SANTOS



2ª Vara do T São Bernardo do Campo

Relação de Pendências - Vara
Classificação: Data Audiência

(00551200946202008)			
00643004920095020462	05/05/2009	Inicial	PEDRO ROGÉRIO DOS SANTOS
(00643200946202008)			
00694008220095020462	12/05/2009	Inicial	PEDRO ROGÉRIO DOS SANTOS
(00694200946202000)			
00860008120095020462	04/06/2009	Inicial	PEDRO ROGÉRIO DOS SANTOS
(00860200946202008)			
00872002620095020462	08/06/2009	Inicial	PEDRO ROGÉRIO DOS SANTOS
(00872200946202002)			
00951006020095020462	18/06/2009	Inicial	PAULA LORENTE CEOLIN
(00951200946202003)			
00989009620095020462	01/07/2009	Inicial	PAULA LORENTE CEOLIN
(00989200946202006)			
00992005820095020462	02/07/2009	Inicial	PAULA LORENTE CEOLIN
(00992200946202000)			
00895005820095020462	21/07/2009	Inicial	PEDRO ROGÉRIO DOS SANTOS
(00895200946202007)			
01137003220095020462	29/07/2009	Inicial	PEDRO ROGÉRIO DOS SANTOS
(01137200946202006)			
01319008720095020462	03/08/2009	Inicial	CLÁUDIA FLORA SCUPINO
(01319200946202007)			
01324005620095020462	03/08/2009	Inicial	CLÁUDIA FLORA SCUPINO
(01324200946202000)			
01345008120095020462	06/08/2009	Inicial	CLÁUDIA FLORA SCUPINO
(01345200946202005)			
01191002720095020462	06/08/2009	Inicial	PEDRO ROGÉRIO DOS SANTOS
(01191200946202001)			
01393005520095020462	18/08/2009	Una - RS	PEDRO ROGÉRIO DOS SANTOS
(01393200946202003)			
01235008420095020462	18/08/2009	Inicial	PEDRO ROGÉRIO DOS SANTOS
(01235200946202003)			
01416008720095020462	24/08/2009	Una - RS	PEDRO ROGÉRIO DOS SANTOS
(01416200946202000)			
01271001620095020462	24/08/2009	Inicial	PEDRO ROGÉRIO DOS SANTOS
(01271200946202007)			
01316002820095020462	27/08/2009	Inicial	PEDRO ROGÉRIO DOS SANTOS
(01316200946202003)			
01356007120095020462	27/08/2009	Inicial	PEDRO ROGÉRIO DOS SANTOS
(01356200946202005)			
01434005320095020462	09/09/2009	Inicial	PEDRO ROGÉRIO DOS SANTOS
(01434200946202001)			
01438006720095020462	09/09/2009	Inicial	PEDRO ROGÉRIO DOS SANTOS
(01438200946202000)			
01443003620095020462	10/09/2009	Inicial	PEDRO ROGÉRIO DOS SANTOS
(01443200946202002)			
01478001320095020462	16/09/2009	Inicial	PEDRO ROGÉRIO DOS SANTOS
(01478200946202001)			
01482002720095020462	16/09/2009	Inicial	PEDRO ROGÉRIO DOS SANTOS
(01482200946202000)			
01484003420095020462	16/09/2009	Inicial	PEDRO ROGÉRIO DOS SANTOS
(01484200946202009)			
01502009720095020462	21/09/2009	Inicial	PEDRO ROGÉRIO DOS SANTOS
(01502200946202002)			
01504000720095020462	21/09/2009	Inicial	PEDRO ROGÉRIO DOS SANTOS
(01504200946202001)			



2ª Vara do T São Bernardo do Campo

Relação de Pendências - Vara
Classificação: Data Audiência

01428003220095020462 (01428200946202004)	22/09/2009	Inicial	PEDRO ROGÉRIO DOS SANTOS
01527003920095020462 (01527200946202006)	24/09/2009	Inicial	PEDRO ROGÉRIO DOS SANTOS
01591006920095020462 (01591200946202007)	28/09/2009	Inicial	CLÁUDIA FLORA SCUPINO
01603001420095020462 (01603200946202003)	29/09/2009	Inicial	CLÁUDIA FLORA SCUPINO
01626004620095020462 (01626200946202008)	30/09/2009	Inicial	CLÁUDIA FLORA SCUPINO
01628005320095020462 (01628200946202007)	30/09/2009	Inicial	CLÁUDIA FLORA SCUPINO
01219002820095020462 (01219200946202000)	30/09/2009	Inicial	PEDRO ROGÉRIO DOS SANTOS
01668009620095020462 (01668200946202009)	06/10/2009	Inicial	CLÁUDIA FLORA SCUPINO
01695004520095020462 (01695200946202001)	06/10/2009	Inicial	PEDRO ROGÉRIO DOS SANTOS
01528009120095020462 (01528200946202000)	07/10/2009	Instrução	CLÁUDIA FLORA SCUPINO
01585004820095020462 (01585200946202000)	08/10/2009	Instrução	CLÁUDIA FLORA SCUPINO
01619007020095020462 (01619200946202006)	13/10/2009	Instrução	PEDRO ROGÉRIO DOS SANTOS
01680004120095020462 (01680200946202003)	13/10/2009	Inicial	PEDRO ROGÉRIO DOS SANTOS
01749004020095020462 (01749200946202009)	13/10/2009	Inicial	PEDRO ROGÉRIO DOS SANTOS
01755006120095020462 (01755200946202006)	13/10/2009	Inicial	PEDRO ROGÉRIO DOS SANTOS
01682004820095020462 (01682200946202002)	14/10/2009	Inicial	CLÁUDIA FLORA SCUPINO
01780000320095020462 (01780200946202000)	14/10/2009	Inicial	PEDRO ROGÉRIO DOS SANTOS
01809005620095020462 (01809200946202003)	20/10/2009	Inicial	CLÁUDIA FLORA SCUPINO
01702002120095020462 (01702200946202005)	27/10/2009	Inicial	PEDRO ROGÉRIO DOS SANTOS
01745002620095020462 (01745200946202000)	28/10/2009	Inicial	PEDRO ROGÉRIO DOS SANTOS
01951006820095020462 (01951200946202000)	28/10/2009	Inicial	PEDRO ROGÉRIO DOS SANTOS
01921006020095020462 (01921200946202004)	29/10/2009	Inicial	CLÁUDIA FLORA SCUPINO
01925007420095020462 (01925200946202002)	29/10/2009	Inicial	PEDRO ROGÉRIO DOS SANTOS
01958004420095020462 (01958200946202002)	03/11/2009	Inicial	PEDRO ROGÉRIO DOS SANTOS
01964006520095020462 (01964200946202000)	03/11/2009	Inicial	PEDRO ROGÉRIO DOS SANTOS
01975005520095020462 (01975200946202000)	04/11/2009	Inicial	PEDRO ROGÉRIO DOS SANTOS
01976001020095020462 (01976200946202004)	04/11/2009	Inicial	PEDRO ROGÉRIO DOS SANTOS
01988005220095020462	09/11/2009	Inicial	PEDRO ROGÉRIO DOS SANTOS



2ª Vara do T São Bernardo do Campo

Relação de Pendências - Vara
Classificação: Data Audiência

(01988200946202009)			
01995002820095020462	10/11/2009	Inicial	PEDRO ROGÉRIO DOS SANTOS
(01995200946202000)			
02012003920095020462	11/11/2009	Inicial	PEDRO ROGÉRIO DOS SANTOS
(02012200946202003)			
02020006720095020462	12/11/2009	Inicial	PEDRO ROGÉRIO DOS SANTOS
(02020200946202000)			
01993002120095020462	16/11/2009	Inicial	PEDRO ROGÉRIO DOS SANTOS
(01993200946202001)			
02009007720095020462	16/11/2009	Inicial	PEDRO ROGÉRIO DOS SANTOS
(02009200946202000)			
02031005720095020462	16/11/2009	Inicial	PEDRO ROGÉRIO DOS SANTOS
(02031200946202000)			
02035007120095020462	17/11/2009	Inicial	PEDRO ROGÉRIO DOS SANTOS
(02035200946202008)			
01938007120095020462	19/11/2009	Inicial	PEDRO ROGÉRIO DOS SANTOS
(01938200946202001)			
02063007220095020462	23/11/2009	Inicial	PEDRO ROGÉRIO DOS SANTOS
(02063200946202005)			
02072005520095020462	23/11/2009	Inicial	PEDRO ROGÉRIO DOS SANTOS
(02072200946202006)			
02124004320095020462	01/12/2009	Inicial	PEDRO ROGÉRIO DOS SANTOS
(02124200946202004)			
02129001220095020462	02/12/2009	Inicial	PEDRO ROGÉRIO DOS SANTOS
(02129200946202007)			
02019001520095020462	02/12/2009	Inicial	PEDRO ROGÉRIO DOS SANTOS
(02019200946202005)			
02140000220095020462	03/12/2009	Inicial	PEDRO ROGÉRIO DOS SANTOS
(02140200946202007)			
02148003020095020462	03/12/2009	Inicial	PEDRO ROGÉRIO DOS SANTOS
(02148200946202003)			
01502003420085020462	08/12/2009	Instrução	PEDRO ROGÉRIO DOS SANTOS
(01502200846202001)			
02192008720095020462	11/12/2009	Inicial	PEDRO ROGÉRIO DOS SANTOS
(02192200946202003)			
02203007720095020462	11/12/2009	Inicial	PEDRO ROGÉRIO DOS SANTOS
(02203200946202005)			
02217002920095020462	11/12/2009	Inicial	PEDRO ROGÉRIO DOS SANTOS
(02217200946202009)			
02168000320095020462	16/12/2009	Inicial	PEDRO ROGÉRIO DOS SANTOS
(02168200946202004)			
00870001920095020462	12/01/2010	Instrução	ROBERTO BENAVENTE CORDEIRO
(00870200946202003)			
02141005420095020462	13/01/2010	Inicial	SILVIA CRISTINA MARTINS KYRI
(02141200946202001)			
02236004720095020462	13/01/2010	Inicial	SILVIA CRISTINA MARTINS KYRI
(02236200946202005)			
02237000220095020462	13/01/2010	Inicial	SILVIA CRISTINA MARTINS KYRI
(02237200946202000)			
02238005420095020462	13/01/2010	Inicial	SILVIA CRISTINA MARTINS KYRI
(02238200946202004)			
02241001620095020462	14/01/2010	Inicial	SILVIA CRISTINA MARTINS KYRI
(02241200946202008)			
02162007920095020462	14/01/2010	Inicial	SILVIA CRISTINA MARTINS KYRI
(02162200946202007)			



2ª Vara do T São Bernardo do Campo

Relação de Pendências - Vara
Classificação: Data Audiência

02165004120095020462 (02165200946202000)	14/01/2010	Inicial	SILVIA CRISTINA MARTINS KYRI
02198001120095020462 (02198200946202000)	18/01/2010	Inicial	SILVIA CRISTINA MARTINS KYRI
02269001720095020462 (02269200946202005)	20/01/2010	Inicial	SILVIA CRISTINA MARTINS KYRI
02277004520095020462 (02277200946202001)	20/01/2010	Inicial	SILVIA CRISTINA MARTINS KYRI
02280000720095020462 (02280200946202005)	20/01/2010	Inicial	SILVIA CRISTINA MARTINS KYRI
02292004920095020462 (02292200946202000)	21/01/2010	Inicial	SILVIA CRISTINA MARTINS KYRI
02319009520095020462 (02319200946202004)	27/01/2010	Inicial	SILVIA CRISTINA MARTINS KYRI
02330008520095020462 (02330200946202004)	27/01/2010	Inicial	SILVIA CRISTINA MARTINS KYRI
02334000220095020462 (02334200946202002)	28/01/2010	Inicial	SILVIA CRISTINA MARTINS KYRI
02415004320095020462 (02415200946202002)	02/02/2010	Inicial	SILVIA CRISTINA MARTINS KYRI
02370003120095020462 (02370200946202006)	03/02/2010	Inicial	SILVIA CRISTINA MARTINS KYRI
02375009720095020462 (02375200946202009)	03/02/2010	Inicial	SILVIA CRISTINA MARTINS KYRI
02381002120095020462 (02381200946202006)	04/02/2010	Inicial	SILVIA CRISTINA MARTINS KYRI
02388009420095020462 (02388200946202008)	08/02/2010	Inicial	PEDRO ROGÉRIO DOS SANTOS
02390000420095020462 (02390200946202007)	08/02/2010	Inicial	PEDRO ROGÉRIO DOS SANTOS
02392001120095020462 (02392200946202006)	08/02/2010	Inicial	PEDRO ROGÉRIO DOS SANTOS
02399008420095020462 (02399200946202008)	09/02/2010	Inicial	PEDRO ROGÉRIO DOS SANTOS
02401009120095020462 (02401200946202009)	09/02/2010	Inicial	PEDRO ROGÉRIO DOS SANTOS
02404005320095020462 (02404200946202002)	09/02/2010	Inicial	PEDRO ROGÉRIO DOS SANTOS
02407001520095020462 (02407200946202006)	09/02/2010	Inicial	PEDRO ROGÉRIO DOS SANTOS
02408006720095020462 (02408200946202000)	09/02/2010	Inicial	PEDRO ROGÉRIO DOS SANTOS
02024008120095020462 (02024200946202008)	10/02/2010	Una - RS	PEDRO ROGÉRIO DOS SANTOS
01903003120085020462 (01903200846202001)	17/02/2010	Julgamento	CLÁUDIA FLORA SCUPINO
00016000320105020462 (00016201046202000)	18/02/2010	Inicial	PEDRO ROGÉRIO DOS SANTOS
00032005920105020462 (00032201046202003)	22/02/2010	Inicial	PEDRO ROGÉRIO DOS SANTOS
02145006820095020462 (02145200946202000)	23/02/2010	Inicial	PEDRO ROGÉRIO DOS SANTOS
02406006020095020462 (02406200946202001)	23/02/2010	Inicial	PEDRO ROGÉRIO DOS SANTOS
02243002320095020462	24/02/2010	Inicial	PEDRO ROGÉRIO DOS SANTOS



2ª Vara do T São Bernardo do Campo

Relação de Pendências - Vara
Classificação: Data Audiência

(02243200946202007)				
00064007420105020462	25/02/2010	Inicial		PEDRO ROGÉRIO DOS SANTOS
(00064201046202009)				
00067003620105020462	25/02/2010	Inicial		PEDRO ROGÉRIO DOS SANTOS
(00067201046202002)				
00071005020105020462	01/03/2010	Inicial		PEDRO ROGÉRIO DOS SANTOS
(00071201046202000)				
00086005420105020462	02/03/2010	Inicial		PEDRO ROGÉRIO DOS SANTOS
(00086201046202009)				
00091002320105020462	02/03/2010	Inicial		PEDRO ROGÉRIO DOS SANTOS
(00091201046202001)				
00104002020105020462	03/03/2010	Inicial		PEDRO ROGÉRIO DOS SANTOS
(00104201046202002)				
00107007920105020462	03/03/2010	Inicial		PEDRO ROGÉRIO DOS SANTOS
(00107201046202006)				
00109008620105020462	03/03/2010	Inicial		PEDRO ROGÉRIO DOS SANTOS
(00109201046202005)				
00125004520105020462	04/03/2010	Inicial		PEDRO ROGÉRIO DOS SANTOS
(00125201046202008)				
00082004020105020462	09/03/2010	Inicial		PEDRO ROGÉRIO DOS SANTOS
(00082201046202000)				
00152009120105020462	09/03/2010	Inicial		PEDRO ROGÉRIO DOS SANTOS
(00152201046202000)				
00164003620105020462	10/03/2010	Inicial		PEDRO ROGÉRIO DOS SANTOS
(00164201046202005)				
00168005020105020462	10/03/2010	Inicial		PEDRO ROGÉRIO DOS SANTOS
(00168201046202003)				
00178008520105020462	11/03/2010	Inicial		PEDRO ROGÉRIO DOS SANTOS
(00178201046202009)				
00179004020105020462	11/03/2010	Inicial		PEDRO ROGÉRIO DOS SANTOS
(00179201046202003)				
00203002720105020462	15/03/2010	Inicial		PEDRO ROGÉRIO DOS SANTOS
(00203201046202004)				
00136003520105020462	16/03/2010	Instrução		PEDRO ROGÉRIO DOS SANTOS
(00136201046202008)				
00218003120105020462	16/03/2010	Inicial		PEDRO ROGÉRIO DOS SANTOS
(00218201046202002)				
00221009020105020462	17/03/2010	Inicial		PEDRO ROGÉRIO DOS SANTOS
(00221201046202006)				
00223009720105020462	17/03/2010	Inicial		PEDRO ROGÉRIO DOS SANTOS
(00223201046202005)				
00236009420105020462	18/03/2010	Inicial		PEDRO ROGÉRIO DOS SANTOS
(00236201046202004)				
00242001820105020462	18/03/2010	Inicial		PEDRO ROGÉRIO DOS SANTOS
(00242201046202001)				
00253000820105020462	23/03/2010	Inicial		PEDRO ROGÉRIO DOS SANTOS
(00253201046202001)				
00256006720105020462	23/03/2010	Inicial		PEDRO ROGÉRIO DOS SANTOS
(00256201046202005)				
00207004120105020462	24/03/2010	Inicial		PEDRO ROGÉRIO DOS SANTOS
(00207201046202002)				
00210000320105020462	24/03/2010	Inicial		PEDRO ROGÉRIO DOS SANTOS
(00210201046202006)				
00269006420105020462	24/03/2010	Inicial		PEDRO ROGÉRIO DOS SANTOS
(00269201046202004)				



2ª Vara do T São Bernardo do Campo

Relação de Pendências - Vara
Classificação: Data Audiência

00361009520105020462 (00361201046202004)	25/03/2010	Inicial	CLÁUDIA FLORA SCUPINO
00277009220105020462 (00277201046202000)	25/03/2010	Inicial	PEDRO ROGÉRIO DOS SANTOS
00374009220105020462 (00374201046202003)	29/03/2010	Inicial	CLÁUDIA FLORA SCUPINO
00291004420105020462 (00291201046202004)	29/03/2010	Inicial	PEDRO ROGÉRIO DOS SANTOS
00389009620105020462 (00389201046202001)	30/03/2010	Inicial	CLÁUDIA FLORA SCUPINO
00399003420105020462 (00399201046202007)	30/03/2010	Inicial	CLÁUDIA FLORA SCUPINO
00301007920105020462 (00301201046202001)	30/03/2010	Inicial	PEDRO ROGÉRIO DOS SANTOS
00302003420105020462 (00302201046202006)	30/03/2010	Inicial	PEDRO ROGÉRIO DOS SANTOS
00406001020105020462 (00406201046202000)	05/04/2010	Inicial	CLÁUDIA FLORA SCUPINO
00288008220105020462 (00288201046202000)	05/04/2010	Inicial	CLÁUDIA FLORA SCUPINO
00309001020105020462 (00309201046202008)	05/04/2010	Inicial	PEDRO ROGÉRIO DOS SANTOS
00312006920105020462 (00312201046202001)	05/04/2010	Inicial	PEDRO ROGÉRIO DOS SANTOS
00314007620105020462 (00314201046202000)	05/04/2010	Inicial	PEDRO ROGÉRIO DOS SANTOS
01188000220085020462 (01188200846202007)	06/04/2010	Instrução	PEDRO ROGÉRIO DOS SANTOS
00372008520105020462 (00372201046202004)	07/04/2010	Inicial	CLÁUDIA FLORA SCUPINO
00463006420105020462 (00463201046202000)	08/04/2010	Inicial	CLÁUDIA FLORA SCUPINO
00501000320105020462 (00501201046202004)	12/04/2010	Inicial	CLÁUDIA FLORA SCUPINO
00495007920105020462 (00495201046202005)	12/04/2010	Inicial	CLÁUDIA FLORA SCUPINO
00539003920105020462 (00539201046202007)	14/04/2010	Inicial	DANIELLE VIANA SOARES
00467007820105020462 (00467201046202008)	26/04/2010	Inicial	ALEX MORETTO VENTURIN
00610004520105020462 (00610201046202001)	26/04/2010	Inicial	ALEX MORETTO VENTURIN
00614005920105020462 (00614201046202000)	26/04/2010	Inicial	PEDRO ROGÉRIO DOS SANTOS
00646007420105020462 (00646201046202005)	28/04/2010	Inicial	ALEX MORETTO VENTURIN
00653005020105020462 (00653201046202007)	29/04/2010	Inicial	ALEX MORETTO VENTURIN
00892009620095020462 (00892200946202003)	29/04/2010	Instrução	PEDRO ROGÉRIO DOS SANTOS
00662003320105020462 (00662201046202008)	03/05/2010	Inicial	ALEX MORETTO VENTURIN
00664004020105020462 (00664201046202007)	03/05/2010	Inicial	ALEX MORETTO VENTURIN
00702007620105020462	11/05/2010	Inicial	PEDRO ROGÉRIO DOS SANTOS



2ª Vara do T São Bernardo do Campo

Relação de Pendências - Vara
Classificação: Data Audiência

(00702201046202001)				
00588006520105020462	12/05/2010	Inicial		PEDRO ROGÉRIO DOS SANTOS
(00588201046202000)				
00661007820105020462	18/05/2010	Inicial		PEDRO ROGÉRIO DOS SANTOS
(00661201046202003)				
00683005820105020462	18/05/2010	Inicial		PEDRO ROGÉRIO DOS SANTOS
(00683201046202003)				
00757002620105020462	19/05/2010	Inicial		PEDRO ROGÉRIO DOS SANTOS
(00757201046202001)				
00758007820105020462	19/05/2010	Inicial		PEDRO ROGÉRIO DOS SANTOS
(00758201046202006)				
00764000220105020462	19/05/2010	Inicial		PEDRO ROGÉRIO DOS SANTOS
(00764201046202003)				
00023007620105020462	20/05/2010	Instrução		PEDRO ROGÉRIO DOS SANTOS
(00023201046202002)				
00666004720105020462	20/05/2010	Inicial		PEDRO ROGÉRIO DOS SANTOS
(00666201046202006)				
00776004420105020462	24/05/2010	Inicial		PEDRO ROGÉRIO DOS SANTOS
(00776201046202008)				
00674007520105020462	24/05/2010	Inicial		PEDRO ROGÉRIO DOS SANTOS
(00674201046202002)				
00777009620105020462	24/05/2010	Inicial		PEDRO ROGÉRIO DOS SANTOS
(00777201046202002)				
00679004420105020462	24/05/2010	Inicial		PEDRO ROGÉRIO DOS SANTOS
(00679201046202005)				
00681005120105020462	25/05/2010	Inicial		PEDRO ROGÉRIO DOS SANTOS
(00681201046202004)				
00782006520105020462	25/05/2010	Inicial		PEDRO ROGÉRIO DOS SANTOS
(00782201046202005)				
00791004820105020462	25/05/2010	Inicial		PEDRO ROGÉRIO DOS SANTOS
(00791201046202006)				
00806005220105020462	26/05/2010	Inicial		PEDRO ROGÉRIO DOS SANTOS
(00806201046202006)				
00652009520105020462	27/05/2010	Inicial		PEDRO ROGÉRIO DOS SANTOS
(00652201046202002)				
00831009120105020462	02/06/2010	Inicial		PEDRO ROGÉRIO DOS SANTOS
(00831201046202000)				
00834005320105020462	07/06/2010	Inicial		PEDRO ROGÉRIO DOS SANTOS
(00834201046202003)				
00838006720105020462	07/06/2010	Inicial		PEDRO ROGÉRIO DOS SANTOS
(00838201046202001)				
01668003320085020462	07/06/2010	Instrução		PEDRO ROGÉRIO DOS SANTOS
(01668200846202008)				
00843003620105020462	08/06/2010	Inicial		PEDRO ROGÉRIO DOS SANTOS
(00843201046202004)				
00854002620105020462	08/06/2010	Inicial		PEDRO ROGÉRIO DOS SANTOS
(00854201046202004)				
00856003320105020462	09/06/2010	Inicial		PEDRO ROGÉRIO DOS SANTOS
(00856201046202003)				
02094006920085020462	14/06/2010	Instrução		PEDRO ROGÉRIO DOS SANTOS
(02094200846202005)				
00894006920105020462	21/06/2010	Inicial		ROBERTO BENAVENTE CORDEIRO
(00894201046202006)				
00898008320105020462	21/06/2010	Inicial		ROBERTO BENAVENTE CORDEIRO
(00898201046202004)				



2ª Vara do T São Bernardo do Campo

Relação de Pendências - Vara
Classificação: Data Audiência

00272002620105020462 (00272201046202008)	22/06/2010	Instrução	ROBERTO BENAVENTE CORDEIRO
00900009020105020462 (00900201046202005)	22/06/2010	Inicial	ROBERTO BENAVENTE CORDEIRO
00901004520105020462 (00901201046202000)	22/06/2010	Inicial	ROBERTO BENAVENTE CORDEIRO
00733003920105020462 (00733201046202002)	23/06/2010	Inicial	ROBERTO BENAVENTE CORDEIRO
00355007420105020462 (00355201046202007)	24/06/2010	Instrução	ROBERTO BENAVENTE CORDEIRO
00914004220105020462 (00914201046202009)	28/06/2010	Inicial	ROBERTO BENAVENTE CORDEIRO
00919001120105020462 (00919201046202001)	28/06/2010	Inicial	ROBERTO BENAVENTE CORDEIRO
00976006520105020462 (00976201046202000)	29/06/2010	Una - RS	ROBERTO BENAVENTE CORDEIRO
00930009820105020462 (00930201046202001)	30/06/2010	Inicial	ROBERTO BENAVENTE CORDEIRO
00939008120105020462 (00939201046202002)	01/07/2010	Inicial	ROBERTO BENAVENTE CORDEIRO
00940003620105020462 (00940201046202007)	01/07/2010	Inicial	ROBERTO BENAVENTE CORDEIRO
00944005020105020462 (00944201046202005)	01/07/2010	Inicial	ROBERTO BENAVENTE CORDEIRO
00958000220105020462 (00958201046202009)	05/07/2010	Inicial	ROBERTO BENAVENTE CORDEIRO
00953003320105020462 (00953201046202006)	05/07/2010	Inicial	MARA CARVALHO DOS SANTOS
00979002720105020462 (00979201046202004)	08/07/2010	Inicial	ROBERTO BENAVENTE CORDEIRO
00995008320105020462 (00995201046202007)	12/07/2010	Inicial	ROBERTO BENAVENTE CORDEIRO
01003001420105020462 (01003201046202009)	12/07/2010	Inicial	ROBERTO BENAVENTE CORDEIRO
01006007320105020462 (01006201046202002)	12/07/2010	Inicial	MARA CARVALHO DOS SANTOS
01009003520105020462 (01009201046202006)	12/07/2010	Inicial	ROBERTO BENAVENTE CORDEIRO
01028005320105020462 (01028201046202002)	14/07/2010	Inicial	ROBERTO BENAVENTE CORDEIRO
01109009420105020462 (01109201046202002)	15/07/2010	Una - RS	ROBERTO BENAVENTE CORDEIRO
00932000820105020462 (00932201046202000)	15/07/2010	Inicial	MARA CARVALHO DOS SANTOS
01053009220105020462 (01053201046202006)	19/07/2010	Inicial	ROBERTO BENAVENTE CORDEIRO
01054004720105020462 (01054201046202000)	19/07/2010	Inicial	ROBERTO BENAVENTE CORDEIRO
01062007520105020462 (01062201046202007)	19/07/2010	Inicial	ROBERTO BENAVENTE CORDEIRO
01070000620105020462 (01070201046202003)	20/07/2010	Inicial	MARA CARVALHO DOS SANTOS
01079008620105020462 (01079201046202004)	21/07/2010	Inicial	PÉDRO ROGÉRIO DOS SANTOS
01173002720105020462	22/07/2010	Inicial	PEDRO ROGÉRIO DOS SANTOS



2ª Vara do T São Bernardo do Campo

Relação de Pendências - Vara
Classificação: Data Audiência

(01173201046202003)			
01038008820105020462	22/07/2010	Inicial	PEDRO ROGÉRIO DOS SANTOS
(01038201046202008)			
01083000320105020462	22/07/2010	Inicial	PEDRO ROGÉRIO DOS SANTOS
(01083201046202002)			
01100001420105020462	26/07/2010	Inicial	PEDRO ROGÉRIO DOS SANTOS
(01100201046202001)			
01101006620105020462	26/07/2010	Inicial	PEDRO ROGÉRIO DOS SANTOS
(01101201046202006)			
01103007320105020462	27/07/2010	Inicial	PEDRO ROGÉRIO DOS SANTOS
(01103201046202005)			
01126000820105020462	28/07/2010	Inicial	PEDRO ROGÉRIO DOS SANTOS
(01126201046202000)			
01130002220105020462	28/07/2010	Inicial	PEDRO ROGÉRIO DOS SANTOS
(01130201046202008)			
01143001920105020462	29/07/2010	Inicial	PEDRO ROGÉRIO DOS SANTOS
(01143201046202007)			
01155006120105020462	02/08/2010	Inicial	PEDRO ROGÉRIO DOS SANTOS
(01155201046202001)			
01131007420105020462	02/08/2010	Inicial	PEDRO ROGÉRIO DOS SANTOS
(01131201046202002)			
01176008620105020462	03/08/2010	Inicial	PEDRO ROGÉRIO DOS SANTOS
(01176201046202007)			
01178009320105020462	03/08/2010	Inicial	PEDRO ROGÉRIO DOS SANTOS
(01178201046202006)			
01182001020105020462	03/08/2010	Inicial	PEDRO ROGÉRIO DOS SANTOS
(01182201046202004)			
01189008320105020462	04/08/2010	Inicial	PEDRO ROGÉRIO DOS SANTOS
(01189201046202006)			
01183006220105020462	04/08/2010	Inicial	MARA CARVALHO DOS SANTOS
(01183201046202009)			
01193009720105020462	04/08/2010	Inicial	MARA CARVALHO DOS SANTOS
(01193201046202004)			
01202008020105020462	05/08/2010	Inicial	PEDRO ROGÉRIO DOS SANTOS
(01202201046202007)			
00961006120105020462	05/08/2010	Inicial	PEDRO ROGÉRIO DOS SANTOS
(00961201046202002)			
01174007920105020462	05/08/2010	Inicial	MARA CARVALHO DOS SANTOS
(01174201046202008)			
01216003220105020462	09/08/2010	Inicial	PEDRO ROGÉRIO DOS SANTOS
(01216201046202000)			
01217008420105020462	09/08/2010	Inicial	PEDRO ROGÉRIO DOS SANTOS
(01217201046202005)			
01219009120105020462	09/08/2010	Inicial	PEDRO ROGÉRIO DOS SANTOS
(01219201046202004)			
01181005520105020462	10/08/2010	Una - RS	PEDRO ROGÉRIO DOS SANTOS
(01181201046202000)			
01236000520105020462	10/08/2010	Inicial	PEDRO ROGÉRIO DOS SANTOS
(01236201046202001)			
01012009420105020462	12/08/2010	Inicial	PEDRO ROGÉRIO DOS SANTOS
(01012201046202000)			
01288009020105020462	17/08/2010	Inicial	PEDRO ROGÉRIO DOS SANTOS
(01288201046202008)			
01205004220105020462	18/08/2010	Inicial	PEDRO ROGÉRIO DOS SANTOS
(01205201046202000)			



2ª Vara do T São Bernardo do Campo

Relação de Pendências - Vara
Classificação: Data Audiência

01295006620105020462 (01295201046202000)	19/08/2010	Inicial	PEDRO ROGÉRIO DOS SANTOS
01296002120105020462 (01296201046202004)	19/08/2010	Inicial	PEDRO ROGÉRIO DOS SANTOS
01206009420105020462 (01206201046202005)	19/08/2010	Inicial	PEDRO ROGÉRIO DOS SANTOS
01308006320105020462 (01308201046202000)	23/08/2010	Inicial	PEDRO ROGÉRIO DOS SANTOS
01347005420105020462 (01347201046202008)	24/08/2010	Inicial	PEDRO ROGÉRIO DOS SANTOS
00983004120105020462 (00983201046202002)	24/08/2010	Inicial	PEDRO ROGÉRIO DOS SANTOS
01315003920105020462 (01315201046202002)	24/08/2010	Inicial	PEDRO ROGÉRIO DOS SANTOS
01321006020105020462 (01321201046202000)	24/08/2010	Inicial	PEDRO ROGÉRIO DOS SANTOS
01305000420105020462 (01305201046202007)	25/08/2010	Inicial	PEDRO ROGÉRIO DOS SANTOS
01326002920105020462 (01326201046202002)	25/08/2010	Inicial	PEDRO ROGÉRIO DOS SANTOS
01330004320105020462 (01330201046202000)	30/08/2010	Inicial	PEDRO ROGÉRIO DOS SANTOS
01360005120105020462 (01360201046202007)	31/08/2010	Inicial	PEDRO ROGÉRIO DOS SANTOS
01363001320105020462 (01363201046202000)	31/08/2010	Inicial	PEDRO ROGÉRIO DOS SANTOS
01366007220105020462 (01366201046202004)	01/09/2010	Inicial	PEDRO ROGÉRIO DOS SANTOS
01383008320105020462 (01383201046202001)	02/09/2010	Inicial	PEDRO ROGÉRIO DOS SANTOS
01384003820105020462 (01384201046202006)	02/09/2010	Inicial	PEDRO ROGÉRIO DOS SANTOS
01393002120105020462 (01393201046202007)	08/09/2010	Inicial	PEDRO ROGÉRIO DOS SANTOS
01394007320105020462 (01394201046202001)	08/09/2010	Inicial	PEDRO ROGÉRIO DOS SANTOS
01401004920105020462 (01401201046202005)	08/09/2010	Inicial	PEDRO ROGÉRIO DOS SANTOS
01406001820105020462 (01406201046202008)	08/09/2010	Inicial	PEDRO ROGÉRIO DOS SANTOS
01409007720105020462 (01409201046202001)	09/09/2010	Inicial	PEDRO ROGÉRIO DOS SANTOS
01430000520105020462 (01430201046202007)	13/09/2010	Inicial	PEDRO ROGÉRIO DOS SANTOS
01512003520095020462 (01512200946202008)	13/09/2010	Instrução	PEDRO ROGÉRIO DOS SANTOS
01437007820105020462 (01437201046202009)	13/09/2010	Inicial	PEDRO ROGÉRIO DOS SANTOS
01438003320105020462 (01438201046202003)	13/09/2010	Inicial	PEDRO ROGÉRIO DOS SANTOS
01440004020105020462 (01440201046202002)	13/09/2010	Inicial	PEDRO ROGÉRIO DOS SANTOS
01473001020105020462 (01473201046202002)	14/09/2010	Inicial	PEDRO ROGÉRIO DOS SANTOS
01446006120105020462	14/09/2010	Inicial	PEDRO ROGÉRIO DOS SANTOS

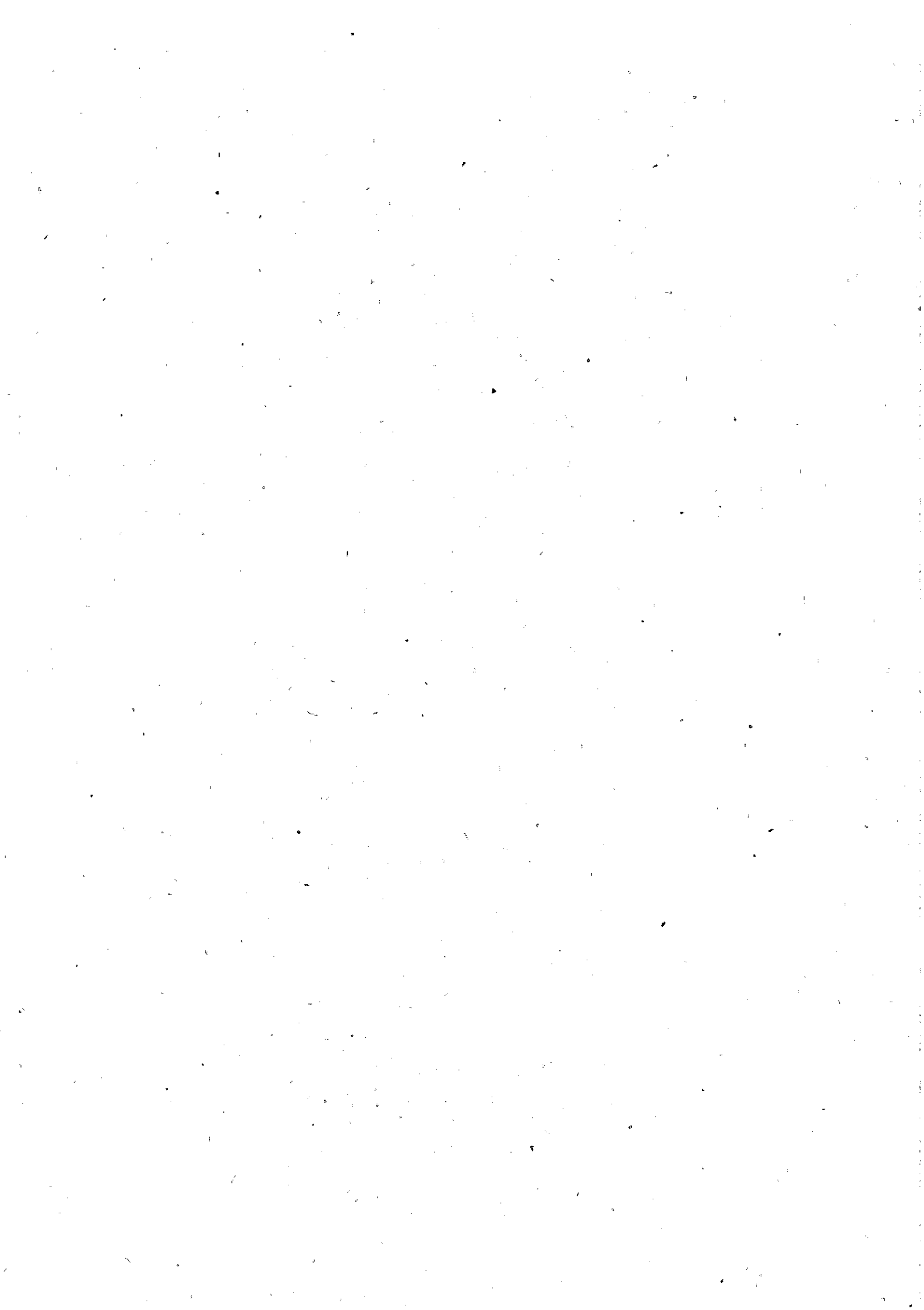

2ª Vara do T São Bernardo do Campo

Relação de Pendências - Vara
Classificação: Data Audiência

(01446201046202000)			
01448006820105020462	14/09/2010	Inicial	PEDRO ROGÉRIO DOS SANTOS
(01448201046202009)			
01455004420105020462	14/09/2010	Inicial	PEDRO ROGÉRIO DOS SANTOS
(01455201046202000)			
01072001320105020462	15/09/2010	Instrução	PEDRO ROGÉRIO DOS SANTOS
(01072201046202002)			
01248004720105020462	15/09/2010	Inicial	PEDRO ROGÉRIO DOS SANTOS
(01248201046202006)			
01463007220105020462	15/09/2010	Inicial	PEDRO ROGÉRIO DOS SANTOS
(01463201046202007)			
01482009020105020462	16/09/2010	Inicial	PEDRO ROGÉRIO DOS SANTOS
(01482201046202003)			
00101002920085020462	16/09/2010	Instrução	PEDRO ROGÉRIO DOS SANTOS
(00101200846202004)			
01076002720105020462	16/09/2010	Instrução	PEDRO ROGÉRIO DOS SANTOS
(01076201046202000)			
01494003520105020462	20/09/2010	Inicial	PEDRO ROGÉRIO DOS SANTOS
(01494201046202008)			
01280006220105020462	20/09/2010	Inicial	PEDRO ROGÉRIO DOS SANTOS
(01280201046202001)			
01500005620105020462	20/09/2010	Inicial	PEDRO ROGÉRIO DOS SANTOS
(01500201046202007)			
01503001820105020462	20/09/2010	Inicial	PEDRO ROGÉRIO DOS SANTOS
(01503201046202000)			
01504007020105020462	20/09/2010	Inicial	PEDRO ROGÉRIO DOS SANTOS
(01504201046202005)			
01004006620105020462	21/09/2010	Una - RS	PEDRO ROGÉRIO DOS SANTOS
(01004201046202003)			
01511004620105020462	21/09/2010	Inicial	PEDRO ROGÉRIO DOS SANTOS
(01511201046202007)			
00489002920085020462	21/09/2010	Instrução	PEDRO ROGÉRIO DOS SANTOS
(00489200846202003)			
01532007120105020462	21/09/2010	Inicial	PEDRO ROGÉRIO DOS SANTOS
(01532201046202002)			
01538009220105020462	21/09/2010	Inicial	PEDRO ROGÉRIO DOS SANTOS
(01538201046202000)			
01253005020095020462	22/09/2010	Instrução	CLÁUDIA FLORA SCUPINO
(01253200946202005)			
01550003720105020462	22/09/2010	Inicial	CLÁUDIA FLORA SCUPINO
(01550201046202004)			
01551008920105020462	22/09/2010	Inicial	CLÁUDIA FLORA SCUPINO
(01551201046202009)			
01552004420105020462	22/09/2010	Inicial	CLÁUDIA FLORA SCUPINO
(01552201046202003)			
01557001320105020462	22/09/2010	Inicial	CLÁUDIA FLORA SCUPINO
(01557201046202006)			
01336006420105020462	22/09/2010	Inicial	CLÁUDIA FLORA SCUPINO
(01336201046202008)			
01562007920105020462	22/09/2010	Inicial	PEDRO ROGÉRIO DOS SANTOS
(01562201046202009)			
01567004820105020462	23/09/2010	Inicial	CLÁUDIA FLORA SCUPINO
(01567201046202001)			
01568000320105020462	23/09/2010	Inicial	CLÁUDIA FLORA SCUPINO
(01568201046202006)			



2ª Vara do T São Bernardo do Campo

Relação de Pendências - Vara
Classificação: Data Audiência

01805004220095020462 (01805200946202005)	23/09/2010	Instrução	CLÁUDIA FLORA SCUPINO
01575007620105020462 (01575201046202008)	23/09/2010	Inicial	CLÁUDIA FLORA SCUPINO
01519007420105020462 (01519201046202003)	23/09/2010	Una - RS	PEDRO ROGÉRIO DOS SANTOS
01433006420105020462 (01433201046202000)	23/09/2010	Inicial	PEDRO ROGÉRIO DOS SANTOS
01501004520095020462 (01501200946202008)	23/09/2010	Instrução	PEDRO ROGÉRIO DOS SANTOS
01589002820105020462 (01589201046202001)	23/09/2010	Inicial	PEDRO ROGÉRIO DOS SANTOS
01613001520105020462 (01613201046202002)	27/09/2010	Inicial	PEDRO ROGÉRIO DOS SANTOS
01619003620105020462 (01619201046202000)	27/09/2010	Inicial	PEDRO ROGÉRIO DOS SANTOS
01621004320105020462 (01621201046202009)	28/09/2010	Inicial	CLÁUDIA FLORA SCUPINO
01846007420085020462 (01846200846202000)	28/09/2010	Instrução	CLÁUDIA FLORA SCUPINO
01543006120105020462 (01543201046202002)	28/09/2010	Inicial	PEDRO ROGÉRIO DOS SANTOS
01249003620095020462 (01249200946202007)	29/09/2010	Instrução	CLÁUDIA FLORA SCUPINO
01660003420105020462 (01660201046202006)	29/09/2010	Inicial	CLÁUDIA FLORA SCUPINO
01671002420105020462 (01671201046202006)	29/09/2010	Inicial	CLÁUDIA FLORA SCUPINO
01673003120105020462 (01673201046202005)	29/09/2010	Inicial	PEDRO ROGÉRIO DOS SANTOS
01680000720105020462 (01680201046202007)	29/09/2010	Inicial	PEDRO ROGÉRIO DOS SANTOS
01422007420105020462 (01422201046202000)	30/09/2010	Instrução	CLÁUDIA FLORA SCUPINO
01697001820105020462 (01697201046202004)	30/09/2010	Inicial	CLÁUDIA FLORA SCUPINO
01269000920095020462 (01269200946202008)	30/09/2010	Instrução	CLÁUDIA FLORA SCUPINO
01712002220105020462 (01712201046202004)	04/10/2010	Inicial	CLÁUDIA FLORA SCUPINO
01717008820105020462 (01717201046202007)	04/10/2010	Inicial	CLÁUDIA FLORA SCUPINO
01721000520105020462 (01721201046202005)	04/10/2010	Inicial	CLÁUDIA FLORA SCUPINO
01581009720105020462 (01581201046202005)	04/10/2010	Inicial	CLÁUDIA FLORA SCUPINO
01649004420105020462 (01649201046202006)	05/10/2010	Inicial	CLÁUDIA FLORA SCUPINO
01728007820105020462 (01728201046202007)	05/10/2010	Inicial	CLÁUDIA FLORA SCUPINO
01737006120105020462 (01737201046202008)	05/10/2010	Inicial	CLÁUDIA FLORA SCUPINO
01686002820105020462 (01686201046202004)	05/10/2010	Inicial	PEDRO ROGÉRIO DOS SANTOS
01597005620105020462	05/10/2010	Inicial	PEDRO ROGÉRIO DOS SANTOS



2ª Vara do T São Bernardo do Campo

Relação de Pendências - Vara
Classificação: Data Audiência

(01597201046202008)			
00895002420105020462	05/10/2010	Instrução	PEDRO ROGÉRIO DOS SANTOS
(00895201046202000)			
01717005920085020462	05/10/2010	Instrução	PEDRO ROGÉRIO DOS SANTOS
(01717200846202002)			
01350001620105020462	06/10/2010	Instrução	CLÁUDIA FLORA SCUPINO
(01350201046202001)			
01642006820105020462	06/10/2010	Inicial	PEDRO ROGÉRIO DOS SANTOS
(01642201046202004)			
01763005520105020462	13/10/2010	Inicial	CLÁUDIA FLORA SCUPINO
(01763201046202006)			
01741007520105020462	13/10/2010	Inicial	PEDRO ROGÉRIO DOS SANTOS
(01741201046202006)			
01776005220105020462	13/10/2010	Inicial	PEDRO ROGÉRIO DOS SANTOS
(01776201046202005)			
00468003320105020462	14/10/2010	Inicial	PEDRO ROGÉRIO DOS SANTOS
(00468201046202002)			
01794001820105020462	14/10/2010	Inicial	PEDRO ROGÉRIO DOS SANTOS
(01794201046202007)			
01798003220105020462	14/10/2010	Inicial	PEDRO ROGÉRIO DOS SANTOS
(01798201046202005)			
01147006720095020462	18/10/2010	Instrução	CLÁUDIA FLORA SCUPINO
(01147200946202001)			
01799008420105020462	18/10/2010	Inicial	CLÁUDIA FLORA SCUPINO
(01799201046202000)			
01807001520105020462	18/10/2010	Inicial	CLÁUDIA FLORA SCUPINO
(01807201046202008)			
01820001220105020462	19/10/2010	Inicial	CLÁUDIA FLORA SCUPINO
(01820201046202007)			
01772003820105020462	19/10/2010	Inicial	CLÁUDIA FLORA SCUPINO
(01772201046202007)			
01821006420105020462	19/10/2010	Inicial	CLÁUDIA FLORA SCUPINO
(01821201046202001)			
01824002620105020462	19/10/2010	Inicial	CLÁUDIA FLORA SCUPINO
(01824201046202005)			
01646008220105020462	19/10/2010	Una - RS	PEDRO ROGÉRIO DOS SANTOS
(01646201046202002)			
00160005620095020462	19/10/2010	Instrução	PEDRO ROGÉRIO DOS SANTOS
(00160200946202003)			
01797007720105020462	20/10/2010	Inicial	CLÁUDIA FLORA SCUPINO
(01797201046202000)			
01834006120105020462	20/10/2010	Inicial	CLÁUDIA FLORA SCUPINO
(01834201046202000)			
01835001620105020462	20/10/2010	Inicial	CLÁUDIA FLORA SCUPINO
(01835201046202005)			
01823007120105020462	21/10/2010	Inicial	PEDRO ROGÉRIO DOS SANTOS
(01823201046202000)			
00481006420095020462	21/10/2010	Instrução	PEDRO ROGÉRIO DOS SANTOS
(00481200946202008)			
01886004920105020462	25/10/2010	Inicial	CLÁUDIA FLORA SCUPINO
(01886201046202007)			
01890006320105020462	25/10/2010	Inicial	CLÁUDIA FLORA SCUPINO
(01890201046202005)			
01891001820105020462	25/10/2010	Inicial	CLÁUDIA FLORA SCUPINO
(01891201046202009)			



2ª Vara do T São Bernardo do Campo

Relação de Pendências - Vara
Classificação: Data Audiência

01868008320105020462 (01868201046202005)	25/10/2010	Inicial	CLÁUDIA FLORA SCUPINO
01808006720105020462 (01808201046202002)	25/10/2010	Una - RS	PEDRO ROGÉRIO DOS SANTOS
01901005320105020462 (01901201046202007)	26/10/2010	Inicial	CLÁUDIA FLORA SCUPINO
01860005520105020462 (01860201046202009)	27/10/2010	Una - RS	PEDRO ROGÉRIO DOS SANTOS
01907007420105020462 (01907201046202004)	28/10/2010	Inicial	CLÁUDIA FLORA SCUPINO
01911008820105020462 (01911201046202002)	28/10/2010	Inicial	CLÁUDIA FLORA SCUPINO
01920007120105020462 (01920201046202003)	03/11/2010	Inicial	PEDRO ROGÉRIO DOS SANTOS
01928000220105020462 (01928201046202000)	03/11/2010	Inicial	PEDRO ROGÉRIO DOS SANTOS
01878002120105020462 (01878201046202000)	04/11/2010	Inicial	PEDRO ROGÉRIO DOS SANTOS
01960001720105020462 (01960201046202005)	09/11/2010	Inicial	PEDRO ROGÉRIO DOS SANTOS
01963007620105020462 (01963201046202009)	09/11/2010	Inicial	PEDRO ROGÉRIO DOS SANTOS
01970005220105020462 (01970201046202000)	09/11/2010	Inicial	PEDRO ROGÉRIO DOS SANTOS
01971000720105020462 (01971201046202005)	09/11/2010	Inicial	PEDRO ROGÉRIO DOS SANTOS
01850002020105020462 (01850201046202003)	10/11/2010	Inicial	PEDRO ROGÉRIO DOS SANTOS
01979003520105020462 (01979201046202001)	11/11/2010	Inicial	PEDRO ROGÉRIO DOS SANTOS
01984000420105020462 (01984201046202004)	11/11/2010	Inicial	PEDRO ROGÉRIO DOS SANTOS
01988001820105020462 (01988201046202002)	11/11/2010	Inicial	PEDRO ROGÉRIO DOS SANTOS
01934002320105020462 (01934201046202007)	16/11/2010	Inicial	PEDRO ROGÉRIO DOS SANTOS
01943000620105020462 (01943201046202008)	16/11/2010	Inicial	PEDRO ROGÉRIO DOS SANTOS
01990002520105020462 (01990201046202001)	16/11/2010	Inicial	PEDRO ROGÉRIO DOS SANTOS
02017007120105020462 (02017201046202000)	17/11/2010	Inicial	PEDRO ROGÉRIO DOS SANTOS
02018002620105020462 (02018201046202004)	17/11/2010	Inicial	PEDRO ROGÉRIO DOS SANTOS
01953004120105020462 (01953201046202003)	18/11/2010	Inicial	PEDRO ROGÉRIO DOS SANTOS
01987006320105020462 (01987201046202008)	18/11/2010	Inicial	PEDRO ROGÉRIO DOS SANTOS
01690004220105020462 (01690201046202002)	18/11/2010	Inicial	PEDRO ROGÉRIO DOS SANTOS
01761004820105020462 (01761201046202007)	18/11/2010	Inicial	PEDRO ROGÉRIO DOS SANTOS
01946006520105020462 (01946201046202001)	18/11/2010	Inicial	PEDRO ROGÉRIO DOS SANTOS
01863001720105020462	22/11/2010	Inicial	PEDRO ROGÉRIO DOS SANTOS



2ª Vara do T São Bernardo do Campo

Relação de Pendências - Vara
Classificação: Data Audiência

(01863201046202002)				
02026005420105020462	22/11/2010	Inicial		PEDRO ROGÉRIO DOS SANTOS
(02026201046202000)				
02051009320105020462	24/11/2010	Inicial		PEDRO ROGÉRIO DOS SANTOS
(02051201046202004)				
02053000320105020462	24/11/2010	Inicial		PEDRO ROGÉRIO DOS SANTOS
(02053201046202003)				
01077007920105020462	25/11/2010	Inicial		PEDRO ROGÉRIO DOS SANTOS
(01077201046202005)				
02001001520105020462	25/11/2010	Inicial		PEDRO ROGÉRIO DOS SANTOS
(02001201046202007)				
01571006220105020462	25/11/2010	Julgamento		PEDRO ROGÉRIO DOS SANTOS
(01571201046202000)				
01398008720105020462	26/11/2010	Julgamento		PEDRO ROGÉRIO DOS SANTOS
(01398201046202000)				
00199001320105020462	30/11/2010	Instrução		PEDRO ROGÉRIO DOS SANTOS
(00199201046202004)				
00546001520105020462	01/12/2010	Instrução		PEDRO ROGÉRIO DOS SANTOS
(00546201046202009)				
00305009320105020462	03/12/2010	Instrução		PEDRO ROGÉRIO DOS SANTOS
(00305201046202000)				
00434001120105020462	03/12/2010	Instrução		PEDRO ROGÉRIO DOS SANTOS
(00434201046202008)				
01884004220105020462	06/12/2010	Instrução		IEDA REGINA ALINERI PAULI
(01884201046202008)				
02059002420105020462	06/12/2010	Inicial		IEDA REGINA ALINERI PAULI
(02059201046202000)				
01955004820105020462	06/12/2010	Inicial		IEDA REGINA ALINERI PAULI
(01955201046202002)				
02125009520095020462	06/12/2010	Instrução		IEDA REGINA ALINERI PAULI
(02125200946202009)				
02071006620105020462	09/12/2010	Inicial		IEDA REGINA ALINERI PAULI
(02071201046202005)				
02080004920105020462	09/12/2010	Inicial		IEDA REGINA ALINERI PAULI
(02080201046202006)				
02081000420105020462	09/12/2010	Inicial		IEDA REGINA ALINERI PAULI
(02081201046202000)				
02091003920105020462	14/12/2010	Inicial		IEDA REGINA ALINERI PAULI
(02091201046202006)				
02095005320105020462	14/12/2010	Inicial		IEDA REGINA ALINERI PAULI
(02095201046202004)				
02102002920105020462	14/12/2010	Inicial		IEDA REGINA ALINERI PAULI
(02102201046202008)				
01696006820075020462	15/12/2010	Instrução		IEDA REGINA ALINERI PAULI
(01696200746202004)				
02137000620105020462	10/01/2011	Inicial		ALEX MORETTO VENTURIN
(02137201046202007)				
02146008620105020462	10/01/2011	Una - RS		ALEX MORETTO VENTURIN
00970007820095020462	10/01/2011	Instrução		ALEX MORETTO VENTURIN
(00970200946202000)				
02126001620105020462	11/01/2011	Inicial		ALEX MORETTO VENTURIN
(02126201046202007)				
01939008920105020462	11/01/2011	Una - RS		ALEX MORETTO VENTURIN
(01939201046202000)				

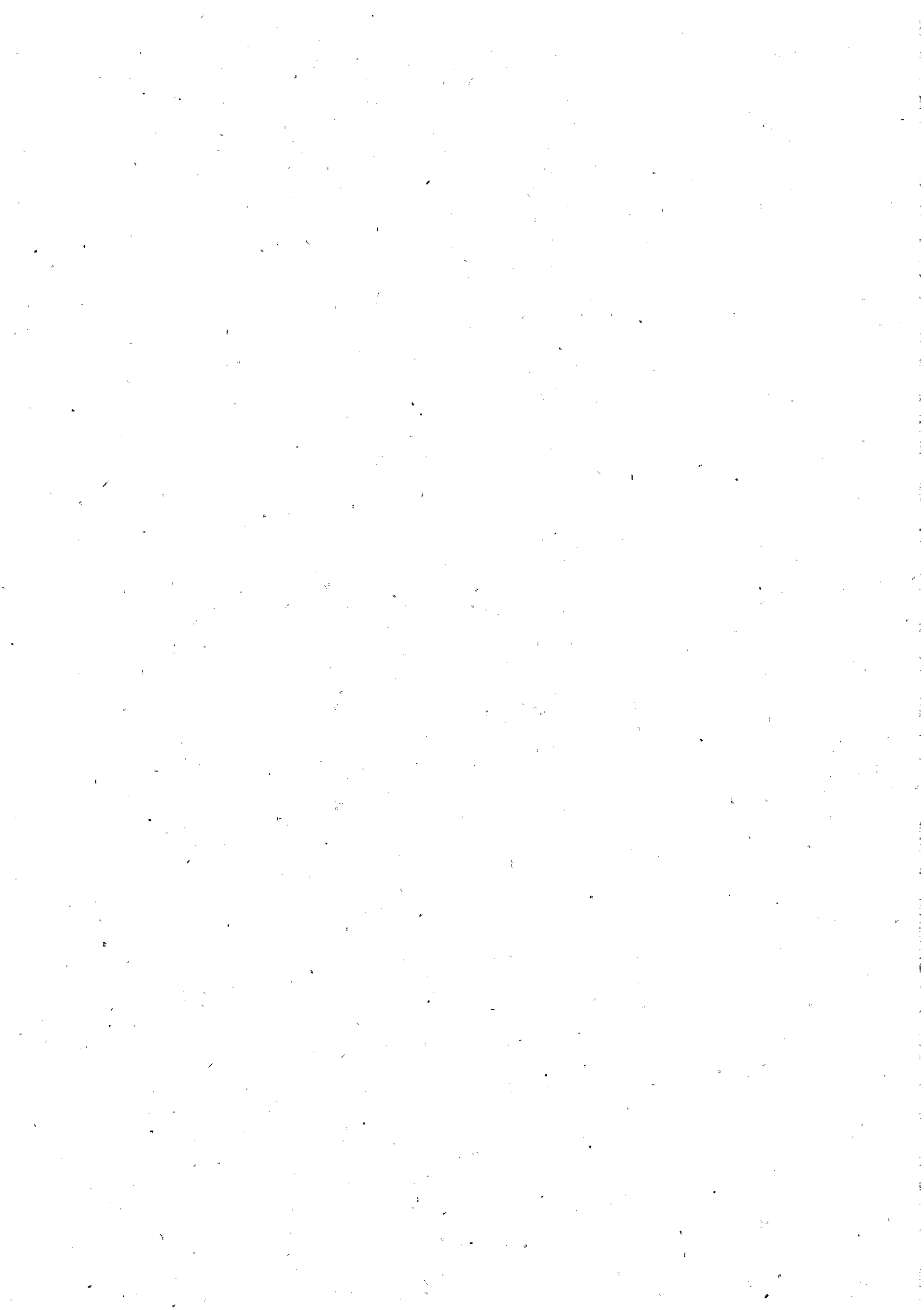

2ª Vara do T São Bernardo do Campo

Relação de Pendências - Vara
Classificação: Data Audiência

02132003720105020462 (02132201046202004)	11/01/2011	Inicial	ALEX MORETTO VENTURIN
01185006920105020462 (01185201046202008)	11/01/2011	Inicial	ALEX MORETTO VENTURIN
02125006120105020462 (02125201046202002)	12/01/2011	Inicial	ALEX MORETTO VENTURIN
02099006720105020462 (02099201046202002)	12/01/2011	Inicial	ALEX MORETTO VENTURIN
02155006920105020462	13/01/2011	Inicial	ALEX MORETTO VENTURIN
02156002420105020462	13/01/2011	Inicial	ALEX MORETTO VENTURIN
02152001020105020462	13/01/2011	Inicial	ALEX MORETTO VENTURIN
01973001420105020462 (01973201046202004)	13/01/2011	Instrução	ALEX MORETTO VENTURIN
02089000320085020462 (02089200846202002)	14/01/2011	Julgamento	ALEX MORETTO VENTURIN
01921002620105020462 (01921201046202008)	17/01/2011	Inicial	ALEX MORETTO VENTURIN
02163009720105020462	17/01/2011	Inicial	ALEX MORETTO VENTURIN
02226007520105020462	17/01/2011	Una - RS	ALEX MORETTO VENTURIN
02188003920105020462	18/01/2011	Inicial	ALEX MORETTO VENTURIN
02178000420105020462	18/01/2011	Inicial	ALEX MORETTO VENTURIN
02194006020105020462	19/01/2011	Inicial	ALEX MORETTO VENTURIN
02153006220105020462	19/01/2011	Inicial	ALEX MORETTO VENTURIN
02052004820105020462 (02052201046202009)	19/01/2011	Instrução	ALEX MORETTO VENTURIN
02210001920105020462	20/01/2011	Inicial	ALEX MORETTO VENTURIN
02209006420105020462	20/01/2011	Inicial	ALEX MORETTO VENTURIN
02208001220105020462	20/01/2011	Inicial	ALEX MORETTO VENTURIN
02229003720105020462	24/01/2011	Inicial	ALEX MORETTO VENTURIN
02268002820105020462	25/01/2011	Inicial	ALEX MORETTO VENTURIN
02211007120105020462	25/01/2011	Inicial	ALEX MORETTO VENTURIN
02192005320105020462	25/01/2011	Inicial	ALEX MORETTO VENTURIN
02272004220105020462	26/01/2011	Inicial	ALEX MORETTO VENTURIN
02217009220105020462	26/01/2011	Inicial	ALEX MORETTO VENTURIN
02289005320105020462	27/01/2011	Inicial	ALEX MORETTO VENTURIN
02252006920105020462	27/01/2011	Inicial	ALEX MORETTO VENTURIN

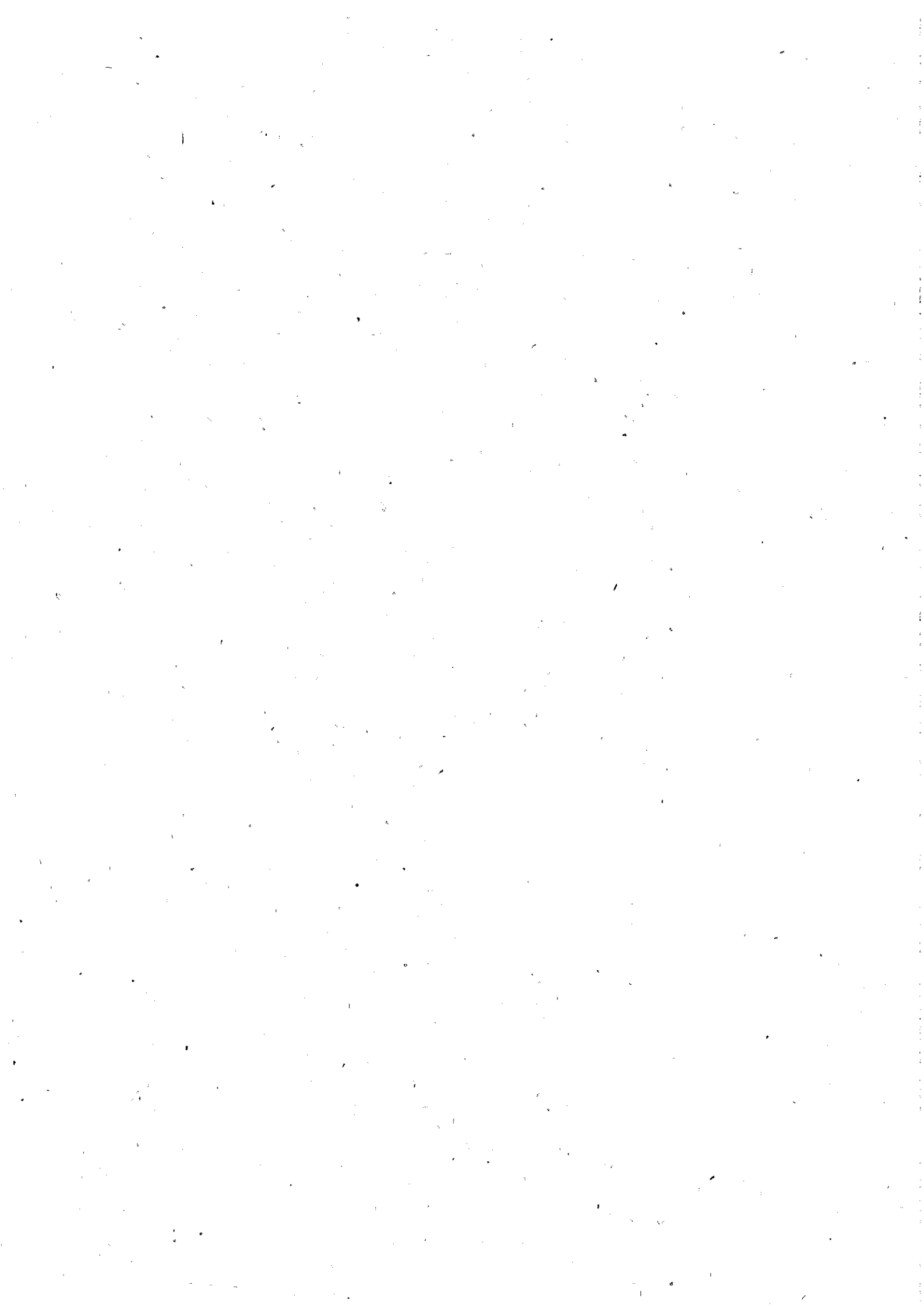

2ª Vara do T São Bernardo do Campo

Relação de Pendências - Vara
Classificação: Data Audiência

02256008320105020462	27/01/2011	Inicial	ALEX MORETTO VENTURIN
02294002220105020462	31/01/2011	Inicial	ALEX MORETTO VENTURIN
02295007420105020462	31/01/2011	Inicial	ALEX MORETTO VENTURIN
02070001420105020462 (02070201046202000)	31/01/2011	Una - RS	ALEX MORETTO VENTURIN
02307001920105020462	01/02/2011	Inicial	ALEX MORETTO VENTURIN
02317005420105020462	02/02/2011	Inicial	ALEX MORETTO VENTURIN
02320001620105020462	02/02/2011	Inicial	ALEX MORETTO VENTURIN
02324003020105020462	02/02/2011	Inicial	ALEX MORETTO VENTURIN
02323007520105020462	02/02/2011	Una - RS	ALEX MORETTO VENTURIN
02327008920105020462	03/02/2011	Inicial	ALEX MORETTO VENTURIN
02331000620105020462	03/02/2011	Inicial	ALEX MORETTO VENTURIN
02332005820105020462	03/02/2011	Inicial	ALEX MORETTO VENTURIN
02336007220105020462	03/02/2011	Inicial	ALEX MORETTO VENTURIN
02337002720105020462	03/02/2011	Inicial	ALEX MORETTO VENTURIN
02335002020105020462	03/02/2011	Una - RS	ALEX MORETTO VENTURIN
02342009320105020462	07/02/2011	Inicial	ALEX MORETTO VENTURIN
02344000320105020462	07/02/2011	Inicial	ALEX MORETTO VENTURIN
02138005820105020462 (02138201046202001)	07/02/2011	Instrução	ALEX MORETTO VENTURIN
02349006920105020462	08/02/2011	Inicial	ALEX MORETTO VENTURIN
02356004520105020462	08/02/2011	Una - RS	ALEX MORETTO VENTURIN
02354003820105020462	09/02/2011	Inicial	DIANA MARCONDES CESAR KAMBOU
02358005220105020462	09/02/2011	Inicial	DIANA MARCONDES CESAR KAMBOU
02360005920105020462	09/02/2011	Inicial	DIANA MARCONDES CESAR KAMBOU
02361001420105020462	09/02/2011	Inicial	DIANA MARCONDES CESAR KAMBOU
02362006620105020462	09/02/2011	Inicial	DIANA MARCONDES CESAR KAMBOU
02264001420105020462	10/02/2011	Inicial	DIANA MARCONDES CESAR KAMBOU
00000044720115020462	10/02/2011	Inicial	DIANA MARCONDES CESAR KAMBOU

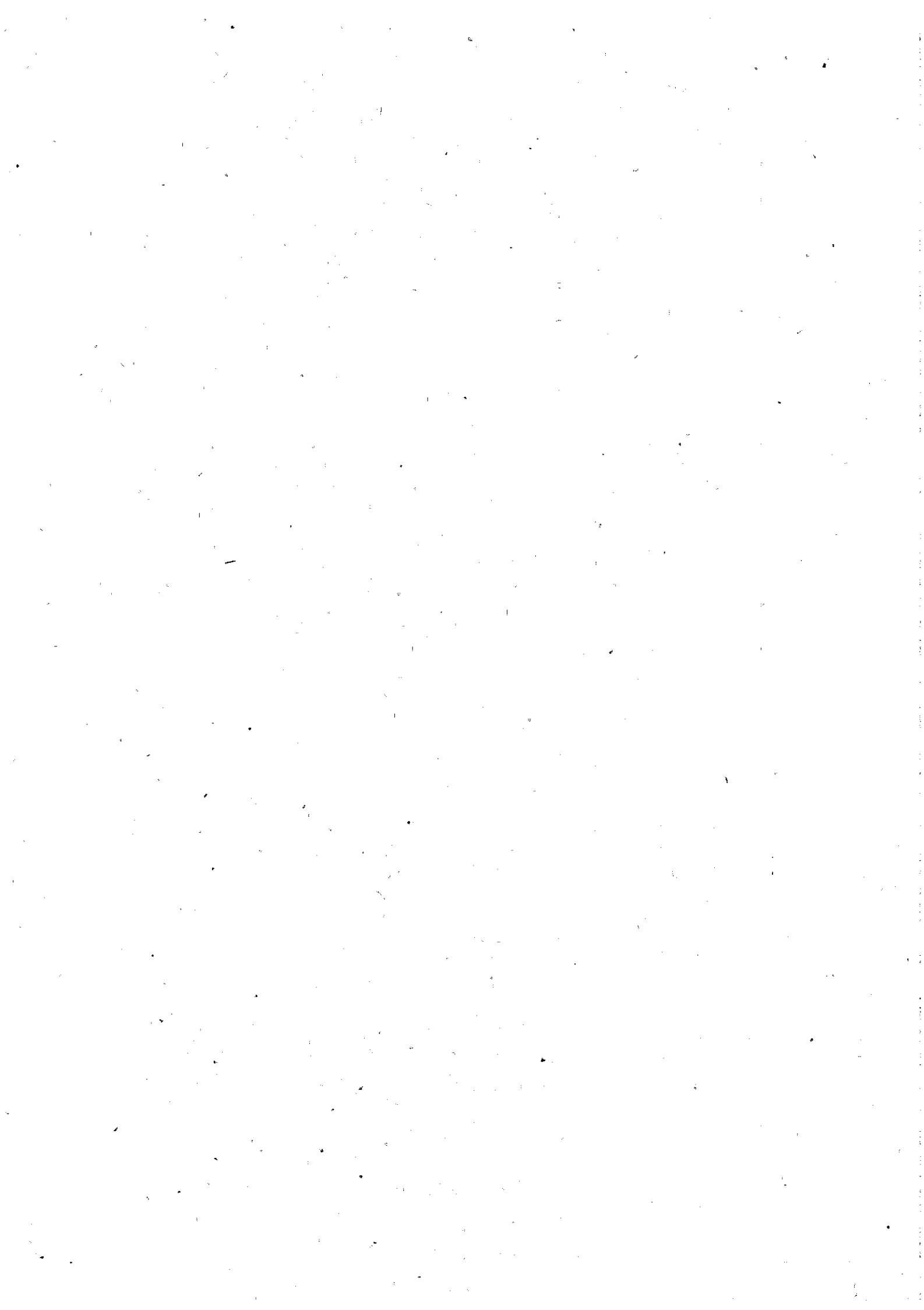

2ª Vara do T São Bernardo do Campo

Relação de Pendências - Vara
Classificação: Data Audiência

00000191620115020462	14/02/2011	Inicial	DIANA MARCONDES CESAR KAMBOU
00000260820115020462	14/02/2011	Inicial	DIANA MARCONDES CESAR KAMBOU
00000313020115020462	14/02/2011	Inicial	DIANA MARCONDES CESAR KAMBOU
01869003820105020462 (01869201046202000)	14/02/2011	Inicial	DIANA MARCONDES CESAR KAMBOU
00000209820115020462	14/02/2011	Una - RS	DIANA MARCONDES CESAR KAMBOU
00000356720115020462	15/02/2011	Inicial	DIANA MARCONDES CESAR KAMBOU
00000373720115020462	15/02/2011	Inicial	DIANA MARCONDES CESAR KAMBOU
00000469620115020462	15/02/2011	Inicial	DIANA MARCONDES CESAR KAMBOU
02318000920105020462	16/02/2011	Inicial	DIANA MARCONDES CESAR KAMBOU
02301009520105020462	16/02/2011	Inicial	DIANA MARCONDES CESAR KAMBOU
00000218320115020462	17/02/2011	Inicial	DIANA MARCONDES CESAR KAMBOU
00000520620115020462	17/02/2011	Inicial	DIANA MARCONDES CESAR KAMBOU
00000608020115020462	17/02/2011	Inicial	DIANA MARCONDES CESAR KAMBOU
01142006920075020462 (01142200746202007)	21/02/2011	Julgamento	IEDA REGINA ALINERI PAULI
00000677220115020462	21/02/2011	Inicial	DIANA MARCONDES CESAR KAMBOU
00000746420115020462	21/02/2011	Inicial	DIANA MARCONDES CESAR KAMBOU
01940004420105020462 (01940201046202004)	22/02/2011	Julgamento	DIANA MARCONDES CESAR KAMBOU
00000893320115020462	23/02/2011	Inicial	DIANA MARCONDES CESAR KAMBOU
00001092420115020462	23/02/2011	Inicial	DIANA MARCONDES CESAR KAMBOU
00001100920115020462	24/02/2011	Inicial	DIANA MARCONDES CESAR KAMBOU
00001119120115020462	24/02/2011	Inicial	DIANA MARCONDES CESAR KAMBOU
00001205320115020462	28/02/2011	Inicial	MEIRE IWAI SAKATA
00001283020115020462	28/02/2011	Inicial	MEIRE IWAI SAKATA
00001412920115020462	01/03/2011	Inicial	VIVIAN CHIARAMONTE
00001490620115020462	02/03/2011	Inicial	MEIRE IWAI SAKATA
00001569520115020462	02/03/2011	Inicial	MEIRE IWAI SAKATA
00001578020115020462	02/03/2011	Inicial	MEIRE IWAI SAKATA
00001620520115020462	02/03/2011	Inicial	MEIRE IWAI SAKATA

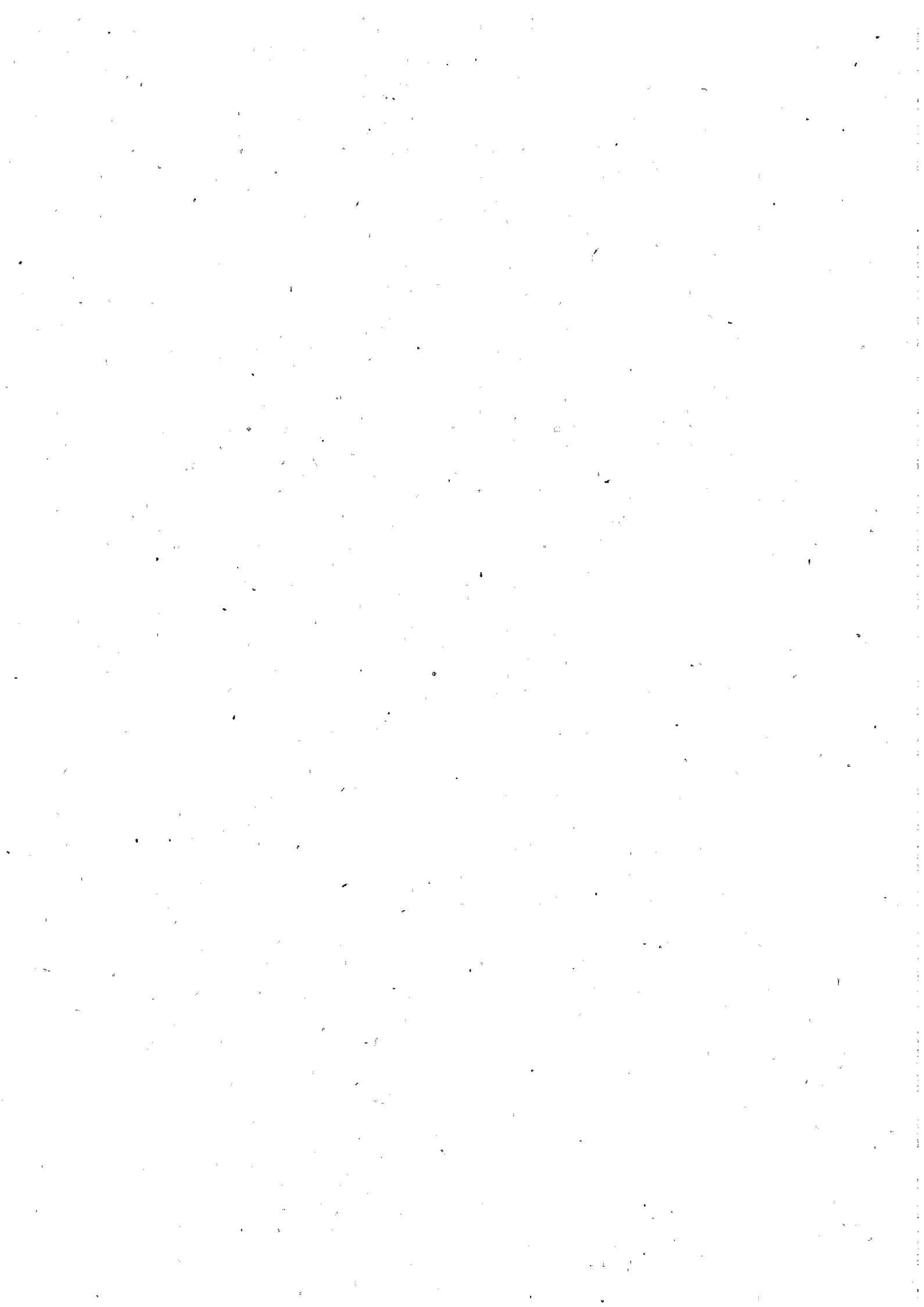

2ª Vara do T São Bernardo do Campo

Relação de Pendências - Vara
Classificação: Data Audiência

00001647220115020462	03/03/2011	Inicial	MEIRE IWAI SAKATA
00001871820115020462	10/03/2011	Inicial	MEIRE IWAI SAKATA
00001924020115020462	10/03/2011	Inicial	MEIRE IWAI SAKATA
02316000220105020462	14/03/2011	Inicial	MEIRE IWAI SAKATA
00002089120115020462	15/03/2011	Inicial	MEIRE IWAI SAKATA
00002149820115020462	15/03/2011	Inicial	MEIRE IWAI SAKATA
01927004720105020462 (01927201046202005)	16/03/2011	Inicial	MEIRE IWAI SAKATA
00002313720115020462	16/03/2011	Inicial	MEIRE IWAI SAKATA
00002495820115020462	17/03/2011	Inicial	MEIRE IWAI SAKATA
00002573520115020462	21/03/2011	Inicial	MEIRE IWAI SAKATA
00002711920115020462	21/03/2011	Inicial	MEIRE IWAI SAKATA
00002772620115020462	22/03/2011	Inicial	MEIRE IWAI SAKATA
00002357420115020462	22/03/2011	Inicial	MEIRE IWAI SAKATA
01900009820105020462 (01900201046202002)	23/03/2011	Julgamento	FERNANDA ITRI PELLIGRINI
00002850320115020462	23/03/2011	Inicial	MEIRE IWAI SAKATA
00002877020115020462	23/03/2011	Inicial	MEIRE IWAI SAKATA
00002894020115020462	23/03/2011	Inicial	MEIRE IWAI SAKATA
00002980220115020462	24/03/2011	Inicial	MEIRE IWAI SAKATA
00003119820115020462	24/03/2011	Inicial	MEIRE IWAI SAKATA
02139001320105020462 (02139201046202006)	28/03/2011	Inicial	MEIRE IWAI SAKATA
00004349620115020462	28/03/2011	Inicial	MEIRE IWAI SAKATA
00003318920115020462	28/03/2011	Inicial	MEIRE IWAI SAKATA
00003327420115020462	29/03/2011	Inicial	MEIRE IWAI SAKATA
00003335920115020462	29/03/2011	Inicial	MEIRE IWAI SAKATA
00003344420115020462	29/03/2011	Inicial	MEIRE IWAI SAKATA
00003361420115020462	29/03/2011	Inicial	MEIRE IWAI SAKATA
00003396620115020462	29/03/2011	Inicial	MEIRE IWAI SAKATA

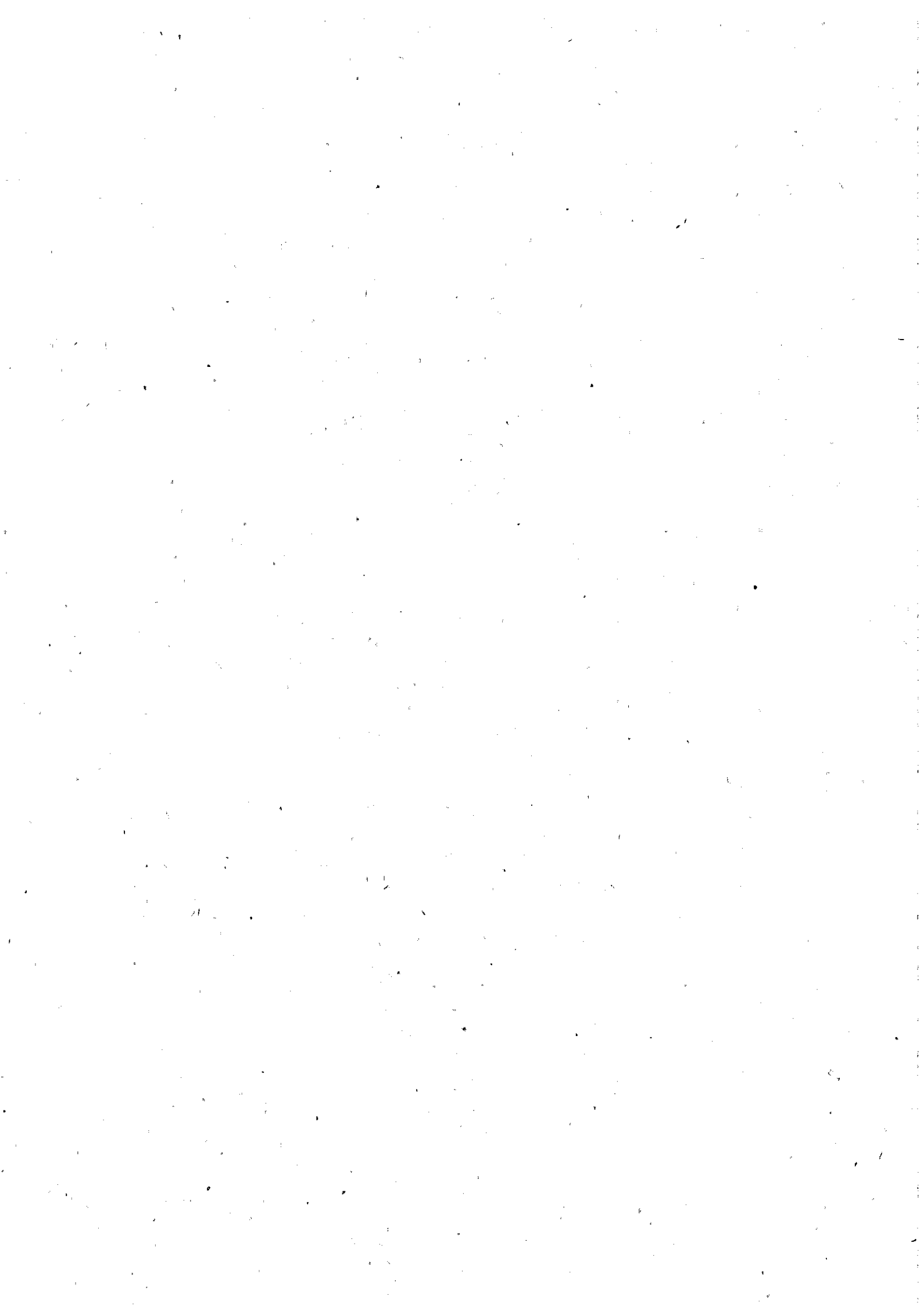

2ª Vara do T São Bernardo do Campo

Relação de Pendências - Vara
Classificação: Data Audiência

00003430620115020462	29/03/2011	Inicial	MEIRE IWAI SAKATA
00003526520115020462	30/03/2011	Inicial	MEIRE IWAI SAKATA
00003040920115020462	30/03/2011	Inicial	MEIRE IWAI SAKATA
00935003820085020462 (00935200846202000)	30/03/2011	Instrução	MEIRE IWAI SAKATA
00003595720115020462	31/03/2011	Inicial	MEIRE IWAI SAKATA
00000226820115020462	04/04/2011	Inicial	MEIRE IWAI SAKATA
01657007220105020462 (01657201046202002)	04/04/2011	Inicial	MEIRE IWAI SAKATA
00004790320115020462	04/04/2011	Inicial	MEIRE IWAI SAKATA
00003777820115020462	05/04/2011	Inicial	MEIRE IWAI SAKATA
00003803320115020462	05/04/2011	Inicial	MEIRE IWAI SAKATA
00003786320115020462	05/04/2011	Inicial	MEIRE IWAI SAKATA
00003794820115020462	05/04/2011	Inicial	MEIRE IWAI SAKATA
00003811820115020462	05/04/2011	Inicial	MEIRE IWAI SAKATA
00003621220115020462	05/04/2011	Instrução	MEIRE IWAI SAKATA
00154003520095020462 (00154200946202006)	05/04/2011	Instrução	MEIRE IWAI SAKATA
00003950220115020462	06/04/2011	Inicial	MEIRE IWAI SAKATA
00005007620115020462	07/04/2011	Inicial	MEIRE IWAI SAKATA
00005093820115020462	07/04/2011	Inicial	MEIRE IWAI SAKATA
00004140820115020462	11/04/2011	Inicial	MEIRE IWAI SAKATA
00004193020115020462	11/04/2011	Inicial	MEIRE IWAI SAKATA
00004236720115020462	12/04/2011	Inicial	MEIRE IWAI SAKATA
00004262220115020462	12/04/2011	Inicial	MEIRE IWAI SAKATA
00001343720115020462	12/04/2011	Inicial	MEIRE IWAI SAKATA
00004505020115020462	13/04/2011	Inicial	MEIRE IWAI SAKATA
00004530520115020462	13/04/2011	Inicial	MEIRE IWAI SAKATA
00004617920115020462	14/04/2011	Inicial	MEIRE IWAI SAKATA
00004626420115020462	14/04/2011	Inicial	MEIRE IWAI SAKATA
00056004620105020462	15/04/2011	Instrução	ALEX MORETTO VENTURIN



2ª Vara do T São Bernardo do Campo

Relação de Pendências - Vara
Classificação: Data Audiência

(00056201046202002)			
01677004520105020462	18/04/2011	Inicial	MEIRE IWAI SAKATA
(01677201046202003)			
00004678620115020462	18/04/2011	Inicial	MEIRE IWAI SAKATA
01913009520105020462	18/04/2011	Instrução	MEIRE IWAI SAKATA
(01913201046202001)			
00004522020115020462	25/04/2011	Inicial	MEIRE IWAI SAKATA
00005682620115020462	25/04/2011	Inicial	MEIRE IWAI SAKATA
00004851020115020462	25/04/2011	Inicial	MEIRE IWAI SAKATA
00577007520105020462	25/04/2011	Instrução	MEIRE IWAI SAKATA
(00577201046202000)			
00004911720115020462	26/04/2011	Inicial	MEIRE IWAI SAKATA
00004946920115020462	26/04/2011	Inicial	MEIRE IWAI SAKATA
00176004920085020462	26/04/2011	Instrução	MEIRE IWAI SAKATA
(00176200846202005)			
00005258920115020462	27/04/2011	Inicial	MEIRE IWAI SAKATA
00004721120115020462	28/04/2011	Inicial	MEIRE IWAI SAKATA
00005336620115020462	28/04/2011	Inicial	MEIRE IWAI SAKATA
02316003620095020462	29/04/2011	Instrução	CLÁUDIA FLORA SCUPINO
(02316200946202000)			
02171006220095020462	29/04/2011	Instrução	CLÁUDIA FLORA SCUPINO
(02171200946202008)			
00006185220115020462	02/05/2011	Inicial	MEIRE IWAI SAKATA
00004089820115020462	03/05/2011	Inicial	MEIRE IWAI SAKATA
00005527220115020462	03/05/2011	Inicial	MEIRE IWAI SAKATA
00005544220115020462	03/05/2011	Inicial	MEIRE IWAI SAKATA
00001741920115020462	03/05/2011	Inicial	MEIRE IWAI SAKATA
00005648620115020462	03/05/2011	Inicial	MEIRE IWAI SAKATA
00003206020115020462	03/05/2011	Instrução	MEIRE IWAI SAKATA
00006193720115020462	04/05/2011	Una - RS	MEIRE IWAI SAKATA
00003656420115020462	04/05/2011	Inicial	MEIRE IWAI SAKATA
00005847720115020462	04/05/2011	Inicial	MEIRE IWAI SAKATA
00005621920115020462	05/05/2011	Inicial	MEIRE IWAI SAKATA
00005969120115020462	05/05/2011	Inicial	MEIRE IWAI SAKATA



2ª Vara do T São Bernardo do Campo

Relação de Pendências - Vara
Classificação: Data Audiência

00006262920115020462	09/05/2011	Inicial	MEIRE IWAI SAKATA
00006298120115020462	09/05/2011	Inicial	MEIRE IWAI SAKATA
00006340620115020462	09/05/2011	Inicial	MEIRE IWAI SAKATA
00006375820115020462	09/05/2011	Inicial	MEIRE IWAI SAKATA
00006384320115020462	09/05/2011	Inicial	MEIRE IWAI SAKATA
00005171520115020462	09/05/2011	Inicial	MEIRE IWAI SAKATA
00006445020115020462	09/05/2011	Inicial	MEIRE IWAI SAKATA
00005353620115020462	10/05/2011	Inicial	MEIRE IWAI SAKATA
00005500520115020462	10/05/2011	Inicial	MEIRE IWAI SAKATA
00005778520115020462	10/05/2011	Inicial	MEIRE IWAI SAKATA
00005986120115020462	10/05/2011	Inicial	MEIRE IWAI SAKATA
00001993220115020462	10/05/2011	Instrução	MEIRE IWAI SAKATA
00004253720115020462	11/05/2011	Inicial	MEIRE IWAI SAKATA
00006488720115020462	11/05/2011	Inicial	MEIRE IWAI SAKATA
00003725620115020462	11/05/2011	Inicial	MEIRE IWAI SAKATA
00001846320115020462	11/05/2011	Inicial	MEIRE IWAI SAKATA
00006462020115020462	12/05/2011	Inicial	MEIRE IWAI SAKATA
00006661120115020462	12/05/2011	Inicial	MEIRE IWAI SAKATA
00006696320115020462	12/05/2011	Inicial	MEIRE IWAI SAKATA
00004704120115020462	16/05/2011	Inicial	MEIRE IWAI SAKATA
00006765520115020462	16/05/2011	Inicial	MEIRE IWAI SAKATA
00006618620115020462	17/05/2011	Inicial	MEIRE IWAI SAKATA
00006627120115020462	17/05/2011	Inicial	MEIRE IWAI SAKATA
00002227520115020462	17/05/2011	Instrução	MEIRE IWAI SAKATA
00005154520115020462	17/05/2011	Instrução	MEIRE IWAI SAKATA
00007033820115020462	18/05/2011	Inicial	MEIRE IWAI SAKATA
00007077520115020462	18/05/2011	Inicial	MEIRE IWAI SAKATA
00005033120115020462	18/05/2011	Instrução	MEIRE IWAI SAKATA

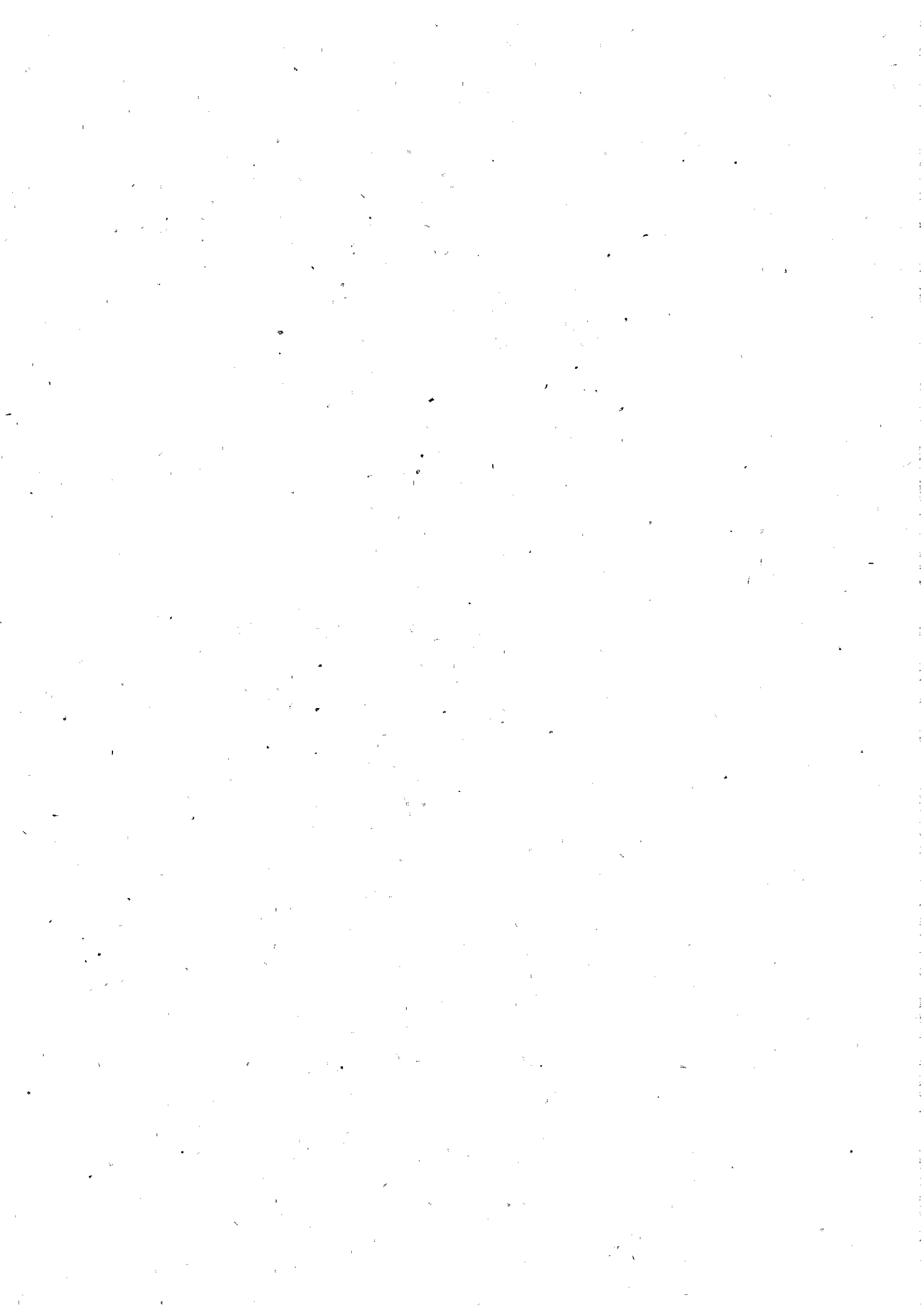

2ª Vara do T São Bernardo do Campo

Relação de Pendências - Vara
Classificação: Data Audiência

00007787720115020462	19/05/2011	Una - RS	MEIRE IWAI SAKATA
00007129720115020462	19/05/2011	Inicial	DIANA MARCONDES CESAR KAMBOU
00007224420115020462	19/05/2011	Inicial	MEIRE IWAI SAKATA
00007276620115020462	19/05/2011	Inicial	MEIRE IWAI SAKATA
01983008320095020462 (01983200946202006)	20/05/2011	Instrução	MEIRE IWAI SAKATA
00002677920115020462	23/05/2011	Inicial	MEIRE IWAI SAKATA
00007398020115020462	23/05/2011	Inicial	MEIRE IWAI SAKATA
00007259620115020462	23/05/2011	Inicial	MEIRE IWAI SAKATA
00007198920115020462	24/05/2011	Inicial	MEIRE IWAI SAKATA
00007501220115020462	24/05/2011	Inicial	MEIRE IWAI SAKATA
00007241420115020462	25/05/2011	Inicial	MEIRE IWAI SAKATA
00008142220115020462	26/05/2011	Una - RS	MEIRE IWAI SAKATA
00004548720115020462	30/05/2011	Inicial	PAULA LORENTE CEOLIN
00006531220115020462	30/05/2011	Inicial	PAULA LORENTE CEOLIN
00008644820115020462	30/05/2011	Inicial	PAULA LORENTE CEOLIN
00007856920115020462	30/05/2011	Inicial	PAULA LORENTE CEOLIN
00007934620115020462	31/05/2011	Inicial	PAULA LORENTE CEOLIN
00008039020115020462	31/05/2011	Inicial	PAULA LORENTE CEOLIN
00008133720115020462	31/05/2011	Inicial	PAULA LORENTE CEOLIN
00007519420115020462	01/06/2011	Inicial	PAULA LORENTE CEOLIN
00008202920115020462	01/06/2011	Inicial	PAULA LORENTE CEOLIN
00008774720115020462	02/06/2011	Una - RS	MEIRE IWAI SAKATA
00008280620115020462	02/06/2011	Inicial	MEIRE IWAI SAKATA
00008315820115020462	02/06/2011	Inicial	MEIRE IWAI SAKATA
00008359520115020462	02/06/2011	Inicial	MEIRE IWAI SAKATA
02245003020095020462 (02245200946202006)	02/06/2011	Instrução	MEIRE IWAI SAKATA

Aguardando Redação de Sentença

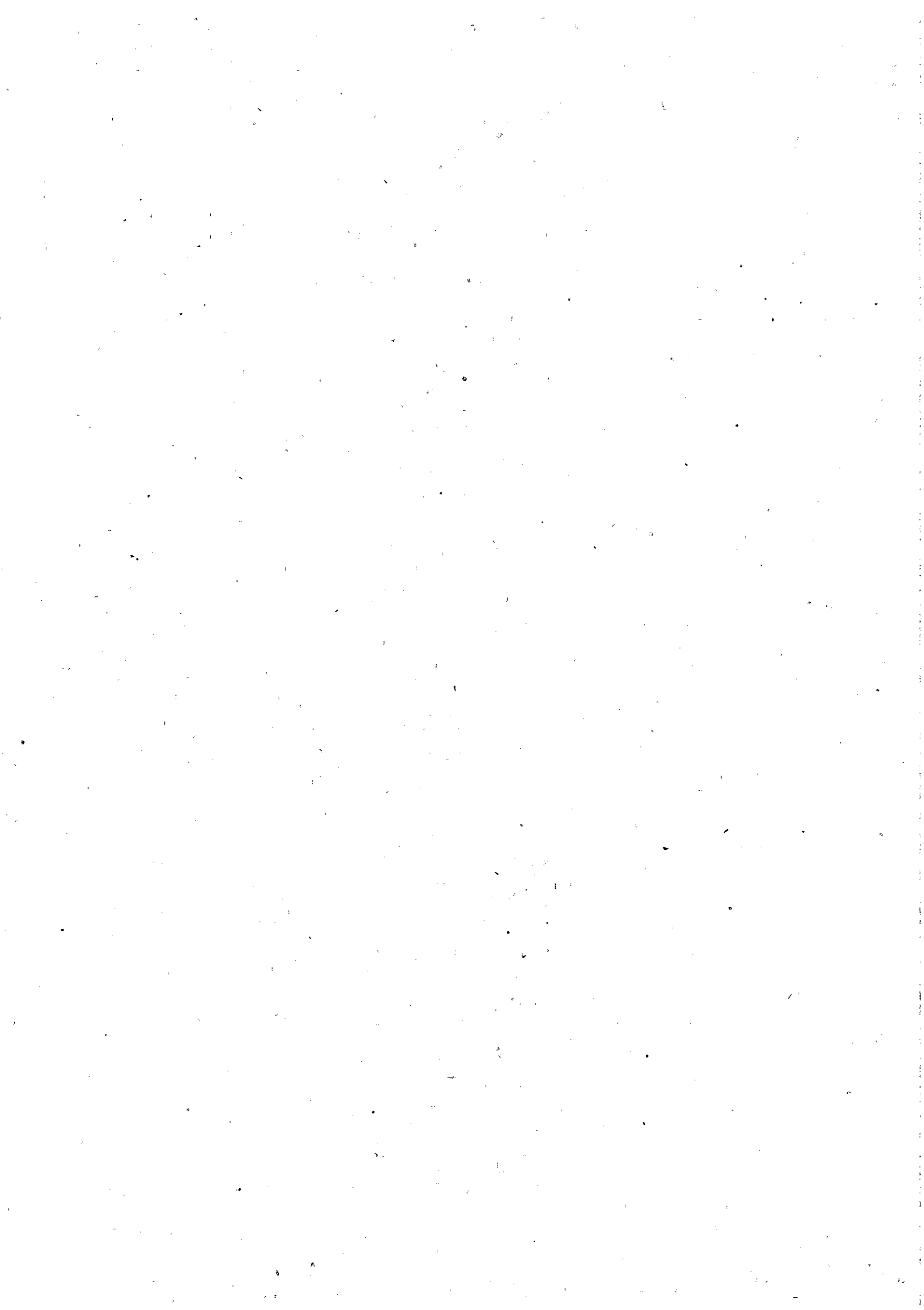

2ª Vara do T São Bernardo do Campo

Relação de Pendências - Vara
Classificação: Data Audiência

Processo	Audiência	Tipo	Juiz
01827005620085020462 (01827200846202004)	12/12/2008	Julgamento	CLÁUDIA FLORA SCUPINO
01036001820095020462 (01036200946202005)	16/10/2009	Julgamento	CLÁUDIA FLORA SCUPINO
00394006520105020462 (00394201046202004)	14/05/2010	Julgamento	DANIELLE VIANA SOARES
00442003920105020462 (00442201046202004)	14/05/2010	Julgamento	DANIELLE VIANA SOARES
00295005820105020462 (00295201046202002)	14/05/2010	Julgamento	DANIELLE VIANA SOARES
00425002820105020462 (00425201046202007)	14/05/2010	Julgamento	DANIELLE VIANA SOARES
00244002520105020462 (00244201046202000)	14/05/2010	Julgamento	DANIELLE VIANA SOARES
01840001920095020462 (01840200946202004)	18/10/2010	Julgamento	CLÁUDIA FLORA SCUPINO
01614006720105020462 (01614201046202007)	25/10/2010	Julgamento	CLÁUDIA FLORA SCUPINO
01596000420105020462 (01596201046202003)	03/11/2010	Julgamento	CLÁUDIA FLORA SCUPINO
01750009220095020462 (01750200946202003)	18/03/2011	Julgamento	LUCIA APARECIDA FERREIRA DA
01828004520075020462 (01828200746202008)	25/03/2011	Julgamento	LUCIA APARECIDA FERREIRA DA
00002617220115020462	02/05/2011	Julgamento	CLÁUDIA FLORA SCUPINO
00910009620085020462 (00910200846202006)	02/05/2011	Julgamento	CLÁUDIA FLORA SCUPINO
00003189020115020462	03/05/2011	Julgamento	CLÁUDIA FLORA SCUPINO
00144003420085020462 (00144200846202000)	04/05/2011	Julgamento	CLÁUDIA FLORA SCUPINO
00003482820115020462	04/05/2011	Julgamento	CLÁUDIA FLORA SCUPINO
00003578720115020462	05/05/2011	Julgamento	CLÁUDIA FLORA SCUPINO
01997009820105020462 (01997201046202003)	06/05/2011	Julgamento	CLÁUDIA FLORA SCUPINO
00917000420105020462 (00917201046202002)	06/05/2011	Julgamento	CLÁUDIA FLORA SCUPINO
00966003020105020462 (00966201046202005)	06/05/2011	Julgamento	CLÁUDIA FLORA SCUPINO
02168006620105020462	13/05/2011	Julgamento	CLÁUDIA FLORA SCUPINO
02083004520095020462 (02083200946202006)	13/05/2011	Julgamento	CLÁUDIA FLORA SCUPINO
00850008020085020462 (00850200846202001)	13/05/2011	Julgamento	CLÁUDIA FLORA SCUPINO
00006730320115020462	03/06/2011	Julgamento	PAULA LORENTE CEOLIN
00005977620115020462	03/06/2011	Julgamento	PAULA LORENTE CEOLIN
00007302120115020462	03/06/2011	Julgamento	PAULA LORENTE CEOLIN

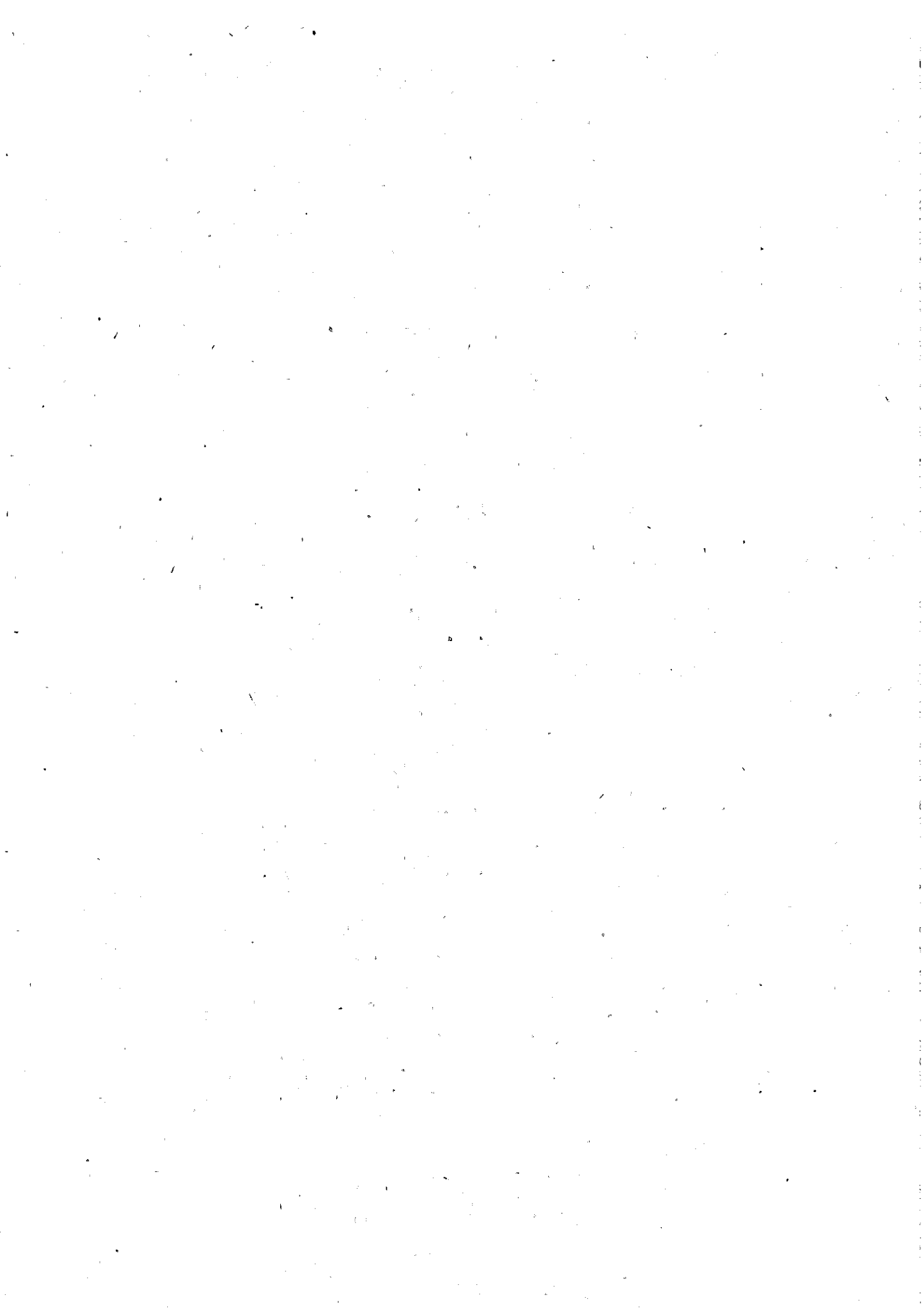

2ª Vara do T São Bernardo do Campo

Relação de Pendências - Vara
Classificação: Data Audiência

00006679320115020462	03/06/2011	Julgamento	PAULA LORENTE CEOLIN
00005240720115020462	03/06/2011	Julgamento	PAULA LORENTE CEOLIN
00006757020115020462	03/06/2011	Julgamento	PAULA LORENTE CEOLIN
01679005220105020462 (01679201046202002)	03/06/2011	Julgamento	PAULA LORENTE CEOLIN

Certifico que procedi a contagem dos processos desta relação e aferi os seguintes totais:

Pendência de Terceiros - sine die: **657**

Processos conclusos e aguardando redação de sentença: **31**

Juiza Cláudia Flora Scupino: **17**

Juiza Danielle Viana Soares: **05**

Juiza Lúcia Aparecida Ferreira da Silva Molina: **02**

Juiza Paula Lorente Ceolin: **07**

Mirylla Costa
Técnico Judiciário

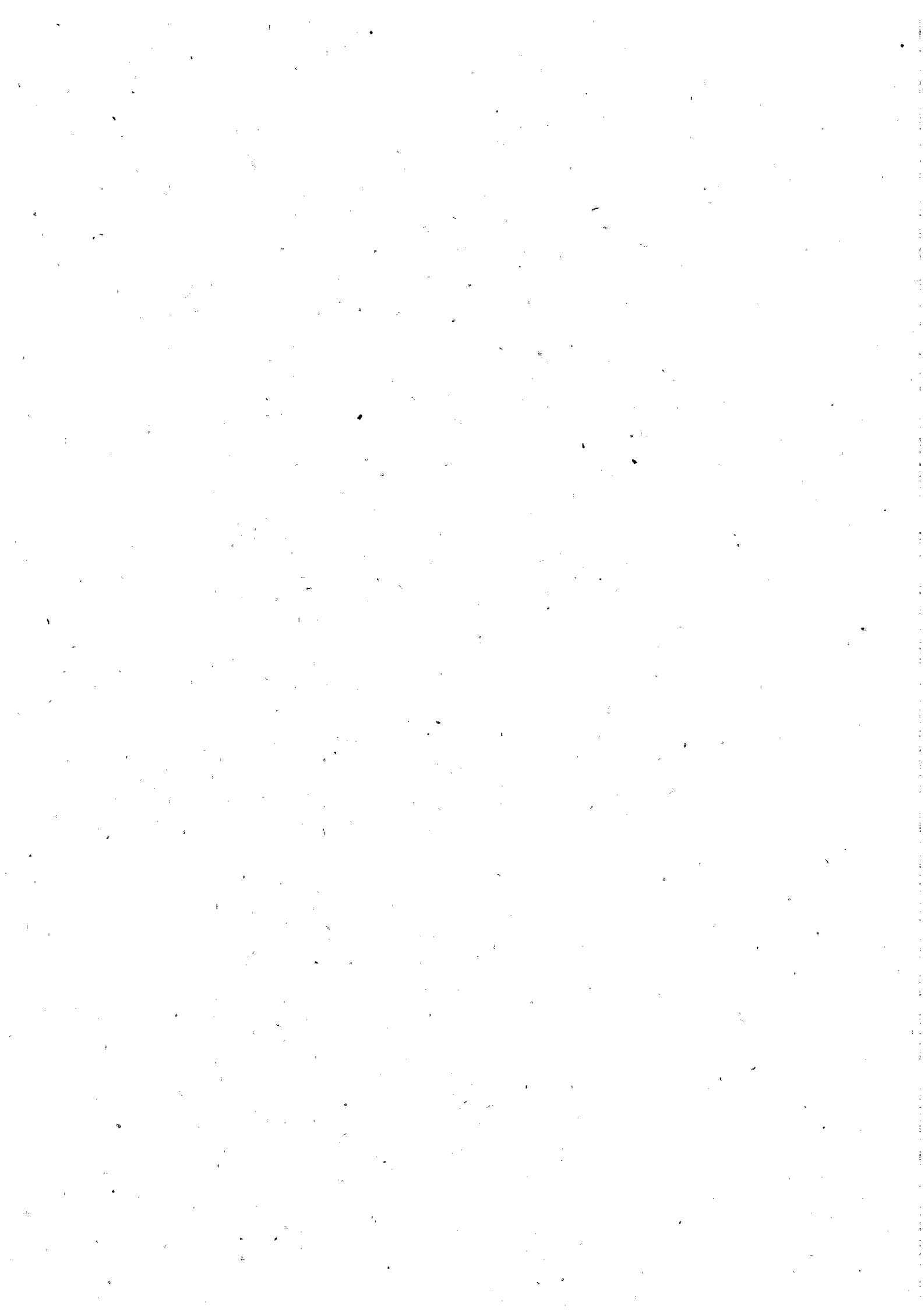

ANEXO 3

Relação dos processos sem audiência ou solução
Emitida em 03/06/2011 por Corregedoria

Processo	Ação	Situação	Vara
00001589320115020000 (00158201100002000)	OUTROS PROCEDIMENTOS	Carga	2ªVT S.B.CAMPO
00002090720115020000 (00209201100002003)	AÇÃO TRABALHISTA (SUMARÍSSIMO)	Autuado	2ªVT S.B.CAMPO
00003450420115020000 (00345201100002003)	AÇÃO TRABALHISTA (SUMARÍSSIMO)	Autuado	2ªVT S.B.CAMPO
00003762420115020000 (00376201100002004)	EMBARGOS DE TERCEIRO	Autuado	2ªVT S.B.CAMPO
00003996720115020000 (00399201100002009)	AÇÃO TRABALHISTA (ORDINÁRIO)	Autuado	2ªVT S.B.CAMPO
00005425620115020000 (00542201100002002)	OUTROS PROCEDIMENTOS	Autuado	2ªVT S.B.CAMPO
00005806820115020000 (00580201100002005)	EMBARGOS DE TERCEIRO	Autuado	2ªVT S.B.CAMPO
00006005920115020000 (00600201100002008)	CAUTELAR INOMINADA	Autuado	2ªVT S.B.CAMPO
00006248720115020000 (00624201100002007)	EMBARGOS DE TERCEIRO	Autuado	2ªVT S.B.CAMPO
00006542520115020000 (00654201100002003)	MANDADO DE SEGURANÇA	Autuado	2ªVT S.B.CAMPO
00006898220115020000 (00689201100002002)	AÇÃO TRABALHISTA (ORDINÁRIO)	Autuado	2ªVT S.B.CAMPO
00006958920115020000 (00695201100002000)	AÇÃO TRABALHISTA (ORDINÁRIO)	Autuado	2ªVT S.B.CAMPO
00007088820115020000 (00708201100002000)	EMBARGOS DE TERCEIRO	Autuado	2ªVT S.B.CAMPO
00007166520115020000 (00716201100002007)	AÇÃO TRABALHISTA (ORDINÁRIO)	Autuado	2ªVT S.B.CAMPO
00007365620115020000 (00736201100002008)	OUTROS PROCEDIMENTOS	Autuado	2ªVT S.B.CAMPO
00007539220115020000 (00753201100002005)	AÇÃO TRABALHISTA (ORDINÁRIO)	Autuado	2ªVT S.B.CAMPO
00007945920115020000 (00794201100002001)	AÇÃO TRABALHISTA (ORDINÁRIO)	Autuado	2ªVT S.B.CAMPO
00008084320115020000 (00808201100002007)	AÇÃO TRABALHISTA (ORDINÁRIO)	Autuado	2ªVT S.B.CAMPO
00008197220115020000 (00819201100002007)	EMBARGOS DE TERCEIRO	Autuado	2ªVT S.B.CAMPO
00008673120115020000 (00867201100002005)	OUTROS PROCEDIMENTOS	Autuado	2ªVT S.B.CAMPO
00008786020115020000 (00878201100002005)	AÇÃO TRABALHISTA (ORDINÁRIO)	Autuado	2ªVT S.B.CAMPO
00008794520115020000 (00879201100002000)	EMBARGOS DE TERCEIRO	Autuado	2ªVT S.B.CAMPO
00008915920115020000 (00891201100002004)	AÇÃO TRABALHISTA (SUMÁRIO)	Autuado	2ªVT S.B.CAMPO
00009123520115020000 (00912201100002001)	OUTROS PROCEDIMENTOS	Autuado	2ªVT S.B.CAMPO
00009374820115020000 (00937201100002005)	AÇÃO TRABALHISTA (ORDINÁRIO)	Autuado	2ªVT S.B.CAMPO
00009487720115020000 (00948201100002005)	AÇÃO TRABALHISTA (ORDINÁRIO)	Autuado	2ªVT S.B.CAMPO
00009980620115020000 (00998201100002002)	EMBARGOS DE TERCEIRO	Autuado	2ªVT S.B.CAMPO
00010388520115020000 (01038201100002000)	AÇÃO TRABALHISTA (SUMARÍSSIMO)	Autuado	2ªVT S.B.CAMPO



Relação dos processos sem audiência ou solução
Emitida em 03/06/2011 por Corregedoria

Processo	Ação	Situação	Vara
00010483220115020000 (01048201100002005)	AÇÃO TRABALHISTA (SUMARÍSSIMO)	Autuado	2ªVT S.B.CAMPO

Quantidade de Processos: 29

Impressão relativa ao período do ano 2011 a 2011



02ª VARA DO TRABALHO SÃO BERNARDO DO CAMPO

Pala: 09/03/11
 Hora: 11:30:38
 Pagina: 1
 Programa: PDLSEMM

Atualizado até 03/03/2011

Executório	Processo	Vaza	Expedição	Execuçãca	Credor	Valor
2008300020	001305/1990	02 VT - S. B. do Campo	01/09/2008		LUK ANTONIO GONÇALVES	0,00
20083000439	002625/1994	02 VT - S. B. do Campo	28/10/2008		OSMAR LOIS CALLO	0,00
20083000903	001533/1994	02 VT - S. B. do Campo	02/02/2009		MAURICIO CAETANO DE CASTRO NETO	0,00
20083001793	001909/1994	02 VT - S. B. do Campo	17/03/2009		ROBERTO ESTEVES JORDAN	0,00
20083002945	002353/1999	02 VT - S. B. do Campo	15/04/2009		JOSE DE FAUSTO ALVES FERREIRA	0,00
20093002461	000545/1994	02 VT - S. B. do Campo	06/11/2009		WALDEMAR DE AZEVEDO MARQUES JUNIOR	0,00
20091001557	001699/2001	02 VT - S. B. do Campo	11/02/2010		DANIEL VERGILIO LUCIO	0,00
20095002482	000544/1996	02 VT - S. B. do Campo	11/02/2010		JOSE CARLOS ALVARENGA	0,00
20103000652	000561/2003	02 VT - S. B. do Campo	12/03/2010		EMOQUE TEODOSIO FILHO	0,00
20093002607	000844/1995	02 VT - S. B. do Campo	18/05/2010		ALBERTO FERREIRA DA SILVA	0,00
20103001055	000683/2002	02 VT - S. B. do Campo	24/05/2010		JOSE JAILSON DE MELO	0,00
20103001411	001608/2000	02 VT - S. B. do Campo	24/06/2010		LOURIVAL AFONSO DE BRITO	0,00
					Quantidade:	12
					Valor Total:	0,00



2ª Vara do Trabalho de São Bernardo do Campo

07/06/2011 - 11:49:28

R.CARGAS - Pág. 1

Relação de Autos em Carga - Vencidos

Autos	Seq	Folhas	Retirado em	Devolução prevista	Requisitado por
00000226820115020462	367	06/05/2011	31/05/2011	GISELE CAVALIERI XAVIER (PERITA)	Fone (0011)10000000
00000469620115020462	233	31/03/2011	25/04/2011	DR. GERALDO (PERITO)	Fone (0011)10000000
00055006220085020462 (00055200846202003)	201	01/06/2011	06/06/2011	FERNANDA PEDROSO CINTRA DE SOUZA	OAB 306781/SP-D - Autor Fone (0011)41236459
00000608020115020462	210	25/03/2011	25/04/2011	RENATO CALORIO - PERITO	Fone (0000)000000,
00063005620095020462 (00063200946202000)	267	20/05/2011	27/05/2011	OSMAR NOVAES LUZ JUNIOR	OAB 125548/SP-D - Autor Fone (0011)41259383
00000677220115020462	119	29/03/2011	29/04/2011	PERITO GERALDO TRAVASSOS	Fone (0011)00000000
00104002020105020462 (00104201046202002)	381	09/05/2011	31/05/2011	AMAURI (PERITO)	Fone (0011)10000000
00001119120115020462	148	09/05/2011	31/05/2011	AMAURI (PERITO)	Fone (0011)10000000
00125000219975020462 (00125199746202000)	97	03/06/2011	03/06/2011	PAULO HENRIQUE MARQUES FRANCO	OAB 117937/SP-D - Réu Fone (0011)31077599
00126006820085020462 (00126200846202008)	252	31/05/2011	06/06/2011	WILSON MARIANO PIRES JUNIOR	OAB 183943/SP-E - Réu Fone (0011)38792777
00133007820075020462 (00133200746202009)	462	30/03/2011	04/04/2011	ALYSSON SILVA DE ANDRADE	OAB 216260/SP-D - Autor Fone (0011)44278404
00136003520105020462 (00136201046202008)	310	25/11/2010	15/12/2010	GERALDO TRAVASSOS - PERITO	Fone (0000)00000000
00001490620115020462	125	25/03/2011	25/04/2011	RENATO CALORIO - PERITO	Fone (0000)000000,
00155003420025020462 (00155200246202004)	91	01/06/2011	06/06/2011	THALITA REINER BALBINO	OAB 176387/SP-E - Réu Fone (0011)32911000



2ª Vara do Trabalho de São Bernardo do Campo

07/06/2011 - 11:49:28

R.CARGAS - Pág. 2

Relação de Autos em Carga - Vencidos

Autos	Seq	Folhas	Retirado em	Devolução prevista	Requisitado por
00001586520115020462	165	01/06/2011	06/06/2011	ADVOCACIA GERAL DA UNIÃO Fone (0011)35062800	
00160005620095020462 (00160200946202003)	205	16/02/2011	01/03/2011	PAULO TUONO - PERITO Fone (0000)000000,	
00001647220115020462	248	09/05/2011	31/05/2011	AMAURI (PERITO) Fone (0011)10000000	
00167003220095020462 (00167200946202005)	141	11/05/2011	16/05/2011	FELIPE PIMENTA GAIA OAB 180844/SP-E - Autor Fone (0011)41284200	
00178008520105020462 (00178201046202009)	176	03/08/2010	09/09/2010	GERALDO TRAVASSOS - PERITO Fone (0000)0000000,	
00001846320115020462	36	31/05/2011	06/06/2011	WELINGTON MARCELAO OAB 172644/SP-E - Autor Fone (0011)41255074	
00201008820085020462 (00201200846202000)	443	04/08/2010	30/08/2010	GISELE CAVALIERI XAVIER Fone (0011)22937330	
00205007320065020462 (00205200646202007)	319	01/06/2011	06/06/2011	ANA CAROLINA ARENAS DE AMO OAB 256090/SP-D - Autor Fone (0011)41222867	
00002089120115020462	200	09/05/2011	31/05/2011	AMAURI (PERITO) Fone (0011)10000000	
00228009619925020462 (00228199246202005)	1526	25/05/2011	30/05/2011	FERNANDA DE ANDRADE BARBOSA OAB 186546/SP-E - Réu Fone (0011)41250690	
00002313720115020462	179	13/04/2011	18/05/2011	EDUARDO CASTILLO - PERITO Fone (0011)93030063	
00238002919955020462 (00238199546202003)	590	01/06/2011	06/06/2011	BRUNA CAROLINA MARQUES OAB 278581/SP-D - Autor	
00243003219945020462 (00243199446202005)	629	01/06/2011	06/06/2011	MARCOS ELIAS JARA GRUBERT OAB 239621/SP-D - Réu Fone (0011)32446367	
00249009719875020462 (00249198746202003)	1792	09/05/2011	16/05/2011	RENATO SOUTO OLIVERIO OAB 175580/SP-E - Autor Fone (0011)41250690	



2ª Vara do Trabalho de São Bernardo do Campo

07/06/2011 - 11:49:28

R.CARGAS - Pág. 3

Relação de Autos em Carga - Vencidos

Autos	Seq	Folhas Retirado em	Devolução Requisitado prevista por
00002495820115020462	291	06/05/2011	31/05/2011 GISELE CAVALIERI XAVIER (PERITA) Fone (0011)10000000
00264006620085020462 (00264200846202007)	357	29/03/2011	29/04/2011 PERITO GERALDO TRAVASSOS Fone (0011)00000000
00002772620115020462	113	06/05/2011	31/05/2011 GISELE CAVALIERI XAVIER (PERITA) Fone (0011)10000000
00285002820075020462 (00285200746202001)	243	01/06/2011	06/06/2011 DENIS ANDREETA MESQUITA OAB 254879/SP-D - Réu Fone (0011)38425115
00293008520095020462 (00293200946202000)	160	29/06/2010	05/07/2010 ELCIO ALVARES JUNIOR OAB 179114/SP-E - Autor Fone (0000)43385224
00002980220115020462	179	06/05/2011	31/05/2011 GISELE CAVALIERI XAVIER (PERITA) Fone (0011)10000000
00302000520085020462 (00302200846202001)	127	10/05/2011	16/05/2011 FABIO BOSQUETTI DA SILVA COSTA OAB 213178/SP-D - Réu Fone (0011)43300418
00329005620055020462 (00329200546202001)	676	16/02/2011	01/03/2011 PAULO TUONO - PERITO Fone (0000)000000,
00003327420115020462	165	12/04/2011	30/05/2011 IVO DINO VELOSO BENN- PERITO Fone (0011)43992959
00003344420115020462	170	12/04/2011	30/05/2011 IVO DINO VELOSO BENN- PERITO Fone (0011)43992959
00003396620115020462	123	13/04/2011	18/05/2011 EDUARDO CASTILLO - PERITO Fone (0011)93030063
00003526520115020462	124	12/04/2011	30/05/2011 IVO DINO VELOSO BENN- PERITO Fone (0011)43992959
00003595720115020462	167	29/04/2011	16/05/2011 RENATO CALORIO (PERITO) Fone (0011)10000000
00373001620055020462 (00373200546202001)	218	11/05/2011	16/05/2011 OSMAR NOVAES LUZ JUNIOR OAB 125548/SP-D - Autor Fone (0011)41259383



2ª Vara do Trabalho de São Bernardo do Campo

07/06/2011 - 11:49:28

R.CARGAS - Pág. 4

Relação de Autos em Carga - Vencidos

Autos	Seq	Folhas	Retirado em	Devolução prevista	Requisitado por
00003916220115020462		29	12/05/2011	12/05/2011	PAULO AUGUSTO MENDONCA SOUZA OAB 180875/SP-E - Autor Fone (0011)41284200
00399003420105020462 (00399201046202007)		116	23/02/2011	23/03/2011	CLAUDIO GREGGIO - PERITO Fone (0000)00000,
00004046120115020462		253	31/05/2011	06/06/2011	MIGUEL FERNANDES CHAGAS OAB 48265/SP-D - Autor Fone (0011)41211676
00417000520075020462 (00417200746202005)		249	28/04/2011	28/05/2011	DRª IEDA REGINA ALINERI PAULI (JUÍZA) Fone (0011)00000001
00004582720115020462		153	27/05/2011	03/06/2011	FABIANE TORRES GARCIA ZORNEK OAB 177991/SP-D - Autor Fone (0011)43328730
00509003719875020462 (00509198746202000)		510	16/05/2011	23/05/2011	RENAN FILLIPE DOMINGOS OAB 186613/SP-E - Réu Fone (0011)41250690
00520008920085020462 (00520200846202006)		291	31/05/2011	06/06/2011	FABIO MURILO SOUZA DAS ALMAS OAB 204290/SP-D - Autor Fone (0011)34244935
00551001820095020462 (00551200946202008)		263	25/11/2010	15/12/2010	GERALDO TRAVASSOS - PERITO Fone (0000)00000000
00567007420095020462 (00567200946202000)		543	31/05/2011	06/06/2011	SILVIA RIBEIRO DE PAULA SILVA OAB 179339/SP-E - Autor Fone (0000)33375473
00610002120055020462 (00610200546202004)		192	27/05/2011	03/06/2011	ADILSON JOSE JOAQUIM PEREIRA OAB 50590/SP-D - Réu Fone (0011)42246415
00633002420035020462 (00633200346202007)	1	411	29/04/2011	06/05/2011	SANDOR COSTA CUPERTINO OAB 178959/SP-E - Réu Fone (0011)41281340
00639000620075020462 (00639200746202008)		183	27/05/2011	03/06/2011	DOMINGOS PAVANELLI OAB 40268/SP-D - Autor Fone (0011)41258324
00661001520095020462 (00661200946202000)		391	30/03/2011	30/03/2011	DRA CRISTIANE DA SILVA TOMAZ OAB-27205 Fone (0011)23564000



2ª Vara do Trabalho de São Bernardo do Campo

07/06/2011 - 11:49:28
R.CARGAS - Pág. 5

Relação de Autos em Carga - Vencidos

Autos	Seq	Folhas	Retirado em	Devolução prevista	Requisitado por
00666004720105020462 (00666201046202006)	182	26/08/2010	26/09/2010	PERITO GERALDO Fone (0011)00000000	
00675006420095020462 (00675200946202003)	131	30/05/2011	06/06/2011	PAULO JOSE BRÍTO XAVIER OAB 126738/SP-D - Autor Fone (0000)41236664	
00700004520055020462 (00700200546202005)	512	18/04/2011	25/04/2011	ALYSSON SILVA DE ANDRADE OAB 216260/SP-D - Autor Fone (0011)44278404	
00007241420115020462	190	01/06/2011	06/06/2011	MARCOS ALEXANDRE FRUSCALSO OAB 273626/SP-D - Autor Fone (0000)40573166	
00007398020115020462	439	01/06/2011	06/06/2011	LILIANE TEIXEIRA COELHO BALDEZ OAB 223107/SP-D - Autor Fone (0011)45138919	
00741006720105020462 (00741201046202009)	1 233	31/05/2011	06/06/2011	LUIS FELIPE DA CUNHA DUARTE OAB 186803/SP-E - Autor Fone (0011)30874800	
00771007520105020462 (00771201046202005)	486	31/05/2011	06/06/2011	ALESSANDRA PROCIDIO DA SILVA OAB 220841/SP-D - Réu Fone (0011)38685757	
00007856920115020462	137	01/06/2011	06/06/2011	PAULO MARCOS DE MORAES MACHADO OAB 272182/SP-D - Autor Fone (0011)43564277	
00796006120035020462 (00796200346202000)	569	25/05/2011	30/05/2011	RAFAEL RODRIGUES DOS S M DE A LOBIANCO OAB 178616/SP-E - Réu Fone (0011)32911111	
00806005220105020462 (00806201046202006)	373	24/05/2011	30/05/2011	RENE IGNACIO OAB 174659/SP-E - Autor	
00831009120105020462 (00831201046202000)	296	03/05/2011	03/06/2011	AMANDA (PERITA) Fone (0011)10000000	
00845004820075020462 (00845200746202008)	179	04/04/2011	11/04/2011	HUGO DOS SANTOS GASPAR OAB 182808/SP-E - Autor	



2ª Vara do Trabalho de São Bernardo do Campo

07/06/2011 - 11:49:28

R.CARGAS - Pág. 6

Relação de Autos em Carga - Vencidos

Autos	Seq	Folhas	Retirado em	Devolução prevista	Requisitado por
00856003320105020462 (00856201046202003)	265		09/12/2010	17/01/2011	GERALDO TRAVASSOS Fone (0011)47028290
00867002820075020462 (00867200746202008)	109		01/06/2011	06/06/2011	EDUARDO FERRAZ CAMARGO OAB 183837/SP-D - Réu Fone (0011)34587367
00890003120055020462 (00890200546202000)	510		17/02/2011	22/02/2011	WILSON JACOB ABDALA OAB 168853/SP-D - Autor Fone (0011)35347720
00892001919975020462 (00892199746202009)	2273		31/05/2011	06/06/2011	SANDOR COSTA CUPERTINO OAB 178959/SP-E - Réu Fone (0011)41281340
00912003520105020462 (00912201046202000)	1	188	08/02/2011	14/02/2011	ALCEBIADES CARDOSO DE FÁRIA OAB 115744/SP-D - Réu Fone (0011)38369102
00919001120105020462 (00919201046202001)	121		25/04/2011	25/05/2011	DRA. AMANDA (PERITA) Fone (0011)11000000
00944005020105020462 (00944201046202005)	219		25/04/2011	25/05/2011	DRA. ELAINE A. BUONO (PERITA) Fone (0011)1000000,
00949008720085020462 (00949200846202003)	522		30/05/2011	06/06/2011	ROGERIO MARCIO GOMES OAB 148475/SP-D - Autor Fone (0000)64471933
00960000519935020462 (00960199346202006)	1469		16/05/2011	23/05/2011	RENAN FILLIPE DOMINGOS OAB 186613/SP-E - Réu Fone (0011)41250690
00960002420015020462 (00960200146202007)	376		28/04/2011	03/05/2011	RENATO SOUTO OLIVERIO OAB 175580/SP-E - Réu Fone (0011)41250690
00970007820095020462 (00970200946202000)	132		23/02/2011	23/03/2011	CLAUDIO GREGGIO - PERITO Fone (0000)00000,
00994004120045020462 (00994200446202004)	1	377	01/06/2011	06/06/2011	SANDOR COSTA CUPERTINO OAB 178959/SP-E - Réu Fone (0011)41281340
00995008320105020462 (00995201046202007)	280		09/12/2010	17/01/2011	GERALDO TRAVASSOS Fone (0011)47028290



2ª Vara do Trabalho de São Bernardo do Campo

07/06/2011 - 11:49:28

R.CARGAS - Pág. 7

Relação de Autos em Carga - Vencidos

Autos	Seq	Folhas	Retirado em	Devolução prevista	Requisitado por
01003009220025020462 (01003200246202009)	435	26/05/2011	31/05/2011	EDISON CAMPOS DE MELO OAB 238623/SP-D - Autor Fone (0011)40449823	
01004006620105020462 (01004201046202003)	59	23/02/2011	23/03/2011	CLAUDIO GREGGIO - PERITO Fone (0000)00000,	
01009003520105020462 (01009201046202006)	182	25/04/2011	25/05/2011	DRA.AMANDA (PERITA) Fone (0011)11000000	
01011007620095020462 (01011200946202001)	108	30/05/2011	06/06/2011	JOSE ANTONIO FERNANDES CASTRO OAB 210927/SP-D - Réu Fone (0011)43551857	
01019004120085020462 (01019200846202007)	181	27/05/2011	03/06/2011	OSMAR NOVAES LUZ JUNIOR OAB 125548/SP-D - Autor Fone (0011)41259383	
01023005520085020462 (01023200846202005)	334	27/05/2011	03/06/2011	LEONILDO VERIANO SOARES OAB 69498/SP-D - Autor Fone (0011)47073198	
01027007420055020462 (01027200546202000)	383	17/05/2011	23/05/2011	FANIA APARECIDA ROCHA DE OLIVEIRA OAB 147414/SP-D - Autor Fone (0011)44277905	
01027009820105020462 (01027201046202008)	230	16/02/2011	21/02/2011	IVONE JOSE OAB 99964/SP-D - Réu Fone (0011)49901925	
01053009220105020462 (01053201046202006)	111	23/02/2011	01/04/2011	RENATO CALÓRIO - PERITO Fone (0011)26750561	
01054004720105020462 (01054201046202000)	140	25/04/2011	25/05/2011	DRA. ELAINE A. BUONO (PERITA) Fone (0011)1000000,	
01062007520105020462 (01062201046202007)	540	09/12/2010	17/01/2011	GERALDO TRAVASSOS Fone (0011)47028290	
01072001320105020462 (01072201046202002)	265	09/12/2010	17/01/2011	GERALDO TRAVASSOS Fone (0011)47028290	
01073006520105020462 (01073201046202007)	231	27/05/2011	03/06/2011	OSMAR NOVAES LUZ JUNIOR OAB 125548/SP-D - Autor Fone (0011)41259383	



2ª Vara do Trabalho de São Bernardo do Campo

07/06/2011 - 11:49:28

R.CARGAS - Pág. 8

Relação de Autos em Carga - Vencidos

Autos	Seq	Folhas	Retirado em	Devolução prevista	Requisitado por
01078004420045020462 (01078200446202001)	272		30/05/2011	06/06/2011	AUGUSTO CESAR FERNANDES COSTA OAB 222810/SP-D - Réu Fone (0011)38152502
01081009320105020462 (01081201046202003)	378		30/05/2011	06/06/2011	GUSTAVO JONASSON DE CONTI MEDEIROS OAB 229253/SP-D - Autor Fone (0011)35113535
01082008220095020462 (01082200946202004)	239		31/05/2011	06/06/2011	WALSFOR DE SOUZA OAB 93138/SP-D - Autor Fone (0011)41733313
01103007320105020462 (01103201046202005)	91		09/05/2011	31/05/2011	AMAURI (PERITO) Fone (0011)10000000
01120000220015020462 (01120200146202001)	1272		27/05/2011	03/06/2011	WAGNER JUNIOR HORTA MOREIRA OAB 187062/SP-E - Autor Fone (0011)41284222
01130000320025020462 (01130200246202008)	824		31/05/2011	06/06/2011	WAGNER JUNIOR HORTA MOREIRA OAB 187062/SP-E - Autor Fone (0011)41284222
01140006220075020462 (01140200746202008)	603		27/05/2011	03/06/2011	EMILIANE CRISTINA MARTINS ARAUJO OAB 290931/SP-D - Autor
01142006920075020462 (01142200746202007)	273		28/02/2011	09/04/2011	GERALDO TRAVASSOS - PERITO Fone (0000)000000,
01147006720095020462 (01147200946202001)	96		29/04/2011	10/05/2011	CLAUDIO GREGGIO (PERITO) Fone (0011)10000000
01159001720065020462 (01159200646202003)	190		27/05/2011	03/06/2011	FERNANDA ELIZABETH PEREIRA GABAS OAB 238068/SP-D - Autor Fone (0011)43454020
01164008820035020462 (01164200346202003)	350		27/05/2011	03/06/2011	ROBERTA SACCHI CARVALHO OAB 301189/SP-D - Autor
01178009320105020462 (01178201046202006)	94		03/05/2011	03/06/2011	AMANDA (PERITA) Fone (0011)10000000
01179001920085020462 (01179200846202006)	1		02/05/2011	02/05/2011	SANDOR COSTA CUPERTINO OAB 178959/SP-E - Réu Fone (0011)41281340



2ª Vara do Trabalho de São Bernardo do Campo

07/06/2011 - 11:49:28

R.CARGAS - Pág. 9

Relação de Autos em Carga - Vencidos

Autos	Seq	Folhas	Retirado em	Devolução prevista	Requisitado por
01189008320105020462 (01189201046202006)	143	23/02/2011	23/03/2011		CLAUDIO GREGGIO - PERITO Fone (0000)00000,
01197001420105020462 (01197201046202002)	482	27/05/2011	03/06/2011		NATALIA FERRUS DE MIRANDA OAB 183178/SP-E - Autor Fone (0011)41222687
01201004320015020462 (01201200146202001)	558	30/05/2011	06/06/2011		ELIANA RENATA MANTOVANI NASCIMENTO OAB 115942/SP-D - Autor
01203001620025020462 (01203200246202001)	345	23/05/2011	30/05/2011		SANDOR COSTA CUPERTINO OAB 178959/SP-E - Réu
01216003220105020462 (01216201046202000)	130	23/02/2011	23/03/2011		CLAUDIO GREGGIO - PERITO Fone (0000)00000,
01217002120095020462 (01217200946202001)	190	01/06/2011	06/06/2011		ANDRE LUIZ ROQUE SANTOS OAB 164255/SP-E - Autor Fone (0011)50842786
01231000720085020462 (01231200846202004)	285	01/06/2011	06/06/2011		CONRADO LIBONI OAB 216858/SP-D - Réu Fone (0011)49905408
01235002620055020462 (01235200546202000)	651	31/05/2011	06/06/2011		WILSON MARIANO PIRES JUNIOR OAB 183943/SP-E - Réu Fone (0011)38792777
01249006619915020462 (01249199146202007)	1297	09/05/2011	16/05/2011		RENATO SOUTO OLIVERIO OAB 175580/SP-E - Réu Fone (0011)41250690
01249003620095020462 (01249200946202007)	260	16/02/2011	01/03/2011		PAULO TUONO - PERITO Fone (0000)000000,
01269000920095020462 (01269200946202008)	291	09/05/2011	31/05/2011		AMAURI (PERITO) Fone (0011)10000000
01271001620095020462 (01271200946202007)	356	31/05/2011	06/06/2011		AGENOR DOS SANTOS DE ALMEIDA OAB 245167/SP-D - Autor Fone (0011)34129553
01283002920075020462 (01283200746202000)	415	28/04/2011	28/05/2011		DRª IEDA REGINA ALINERI PAULI (JUÍZA) Fone (0011)000000,01



2ª Vara do Trabalho de São Bernardo do Campo

07/06/2011 - 11:49:28

R.CARGAS - Pág. 10

Relação de Autos em Carga - Vencidos

Autos	Seq	Folhas	Retirado em	Devolução prevista	Requisitado por
01288009020105020462 (01288201046202008)	238		09/05/2011	31/05/2011	AMAURI (PERITO) Fone (0011)10000000
01292007520085020462 (01292200846202001)	382		31/05/2011	06/06/2011	ELCIO ALVARES JUNIOR OAB 179114/SP-E - Autor Fone (0011)43385224
01296002120105020462 (01296201046202004)	114		23/02/2011	23/03/2011	CLAUDIO GREGGIO - PERITO Fone (0000)00000,
01300008919975020462 (01300199746202006)	1 295		05/05/2011	10/05/2011	SANDOR COSTA CUPERTINO OAB 178959/SP-E - Réu Fone (0011)41281340
01308006320105020462 (01308201046202000)	160		14/01/2011	21/02/2011	RENATO CALORIO - PERITO Fone (0000)000000,
01328000720085020462 (01328200846202007)	243		01/06/2011	06/06/2011	GILBERTO MARQUES PIRES OAB 103836/SP-D - Autor Fone (0011)41215681
01336006420105020462 (01336201046202008)	485		09/05/2011	31/05/2011	AMAURI (PERITO) Fone (0011)10000000
01345008120095020462 (01345200946202005)	460		29/04/2011	16/05/2011	CLAUDIO GREGGIO Fone (0011)10000000
01354003520075020462 (01354200746202004)	263		31/05/2011	06/06/2011	IVAR JOSE DE SOUZA OAB 193842/SP-D - Autor Fone (0011)41018324
01366001920035020462 (01366200346202005)	853		06/05/2010	11/05/2010	GABRIELA OLIVEIRA MENDONCA OAB 175225/SP-E - Autor
01368007920105020462 (01368201046202003)	114		25/05/2011	30/05/2011	BRISOLLA GONCALVES OAB 65825/SP-D - Réu Fone (0011)31071990
01373008220095020462 (01373200946202002)	765		03/08/2010	09/09/2010	GERALDO TRAVASSOS - PERITO Fone (0000)00000000
01393002120105020462 (01393201046202007)	163		02/03/2011	03/04/2011	ALGERIO SZULC - PERITO Fone (0000)000000,
01394007320105020462 (01394201046202001)	271		09/05/2011	31/05/2011	AMAURI (PERITO) Fone (0011)10000000



2ª Vara do Trabalho de São Bernardo do Campo

07/06/2011 - 11:49:28

R.CARGAS - Pág. 11

Relação de Autos em Carga - Vencidos

Autos	Seq	Folhas	Retirado em	Devolução prevista	Requisitado por
01401004920105020462 (01401201046202005)	81	23/02/2011	23/03/2011	CLAUDIO GREGGIO - PERITO Fone (0000)00000,	
01425007020095020462 (01425200946202000)	197	16/05/2011	23/05/2011	TALITA MORENO LUCILLO OAB 178386/SP-E - Autor Fone (0011)41238325	
01438006720095020462 (01438200946202000)	2102	16/02/2011	01/03/2011	PAULO TUONO - PERITO Fone (0000)000000,	
01438003320105020462 (01438201046202003)	262	09/05/2011	31/05/2011	AMAURI (PERITO) Fone (0011)10000000	
01440004020105020462 (01440201046202002)	233	23/02/2011	23/03/2011	CLAUDIO GREGGIO - PERITO Fone (0000)00000,	
01446006120105020462 (01446201046202000)	314	01/06/2011	06/06/2011	GIULIANA DO CARMO BUONFIGLIO FINCO OAB 290253/SP-D - Autor Fone (0011)43908145	
01484003420095020462 (01484200946202009)	375	25/11/2010	15/12/2010	GERALDO TRAVASSOS - PERITO Fone (0000)00000000	
01487001619975020462 (01487199746202008)	2681	22/02/2011	28/02/2011	PAULO AUGUSTO MENDONCA SOUZA OAB 180875/SP-E - Autor Fone (0011)41284200	
01495000520015020462 (01495200146202001)	518	25/05/2011	30/05/2011	ROBERTO DE CAMARGO JUNIOR OAB 148473/SP-D - Autor Fone (0011)41258027	
01501004520095020462 (01501200946202008)	366	16/02/2011	01/03/2011	PAULO TUONO - PERITO Fone (0000)000000,	
01503001820105020462 (01503201046202000)	360	09/05/2011	31/05/2011	AMAURI (PERITO) Fone (0011)10000000	
01511005120075020462 (01511200746202001)	245	01/06/2011	06/06/2011	CONRADO LIBONI OAB 216858/SP-D - Réu Fone (0011)49905408	
01511004620105020462 (01511201046202007)	397	09/02/2011	14/03/2011	GERALDO TRAVASSOS - PERITO Fone (0000)0000000,	
01584007420015020462 (01584200146202008)	596	31/05/2011	06/06/2011	WAGNER JUNIOR HORTA MOREIRA OAB 187062/SP-E - Autor	

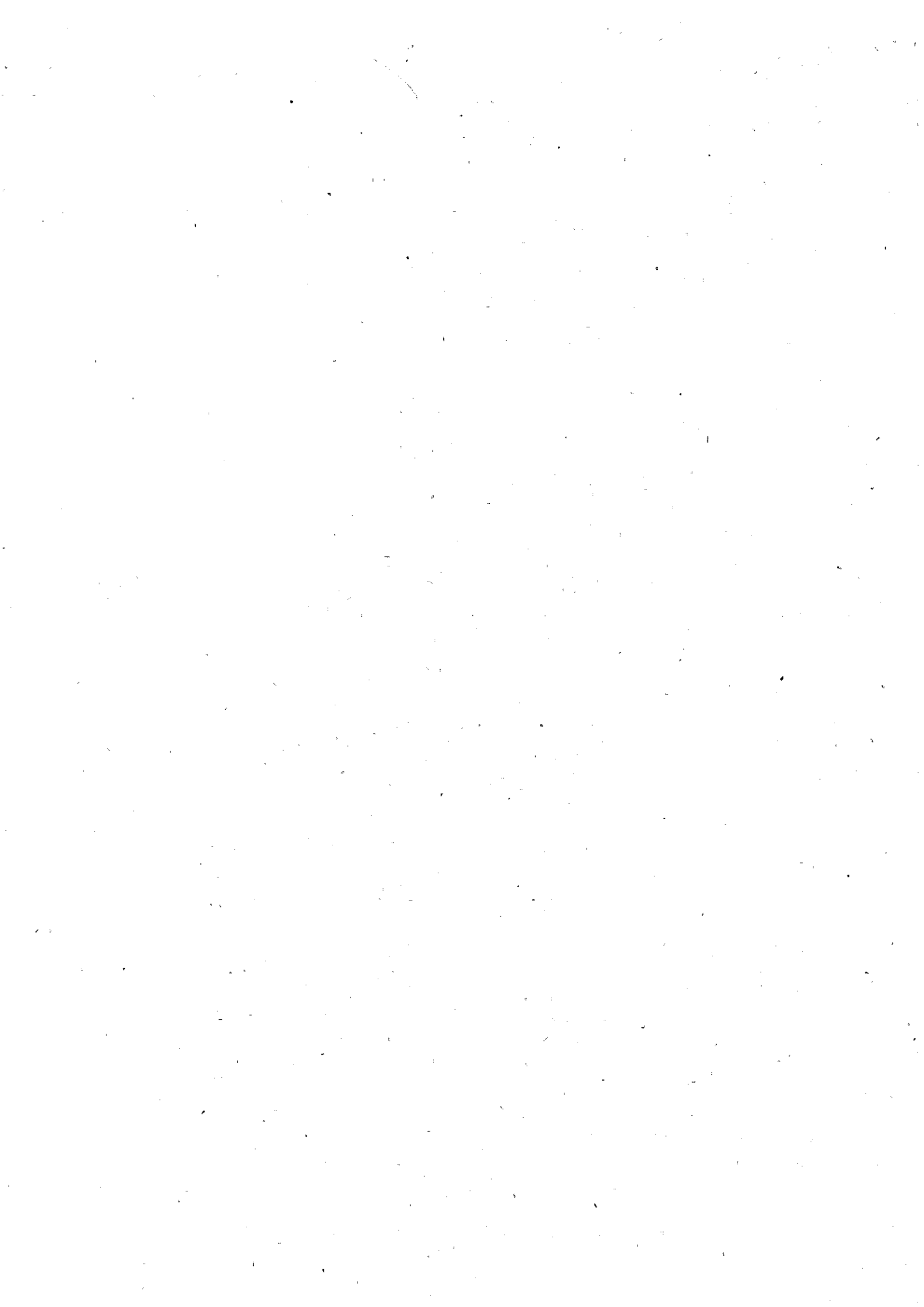

2ª Vara do Trabalho de São Bernardo do Campo

07/06/2011 - 11:49:28

R.CARGAS - Pág. 12

Relação de Autos em Carga - Vencidos

Autos	Seq	Folhas	Retirado em	Devolução prevista	Requisitado por
01593001320085020462 (01593200846202005)	417		16/05/2011	23/05/2011	RENAN FILLIPE DOMINGOS OAB 186613/SP-E - Réu Fone (0011)41250690
01628002420075020462 (01628200746202005)	708		31/05/2011	06/06/2011	NORBERTO ROCCO OAB 114612/SP-D - Réu Fone (0011)91817052
01635002920095020462 (01635200946202009)	183		03/05/2011	03/06/2011	DRª IEDA (JUÍZA) Fone (0011)00000001
01651000320005020462 (01651200046202003)	649		31/05/2011	06/06/2011	MARLI ALVES PINTO OAB 135345/SP-D - Réu Fone (0011)40338905
01652001620045020462 (01652200446202001)	1	216	01/06/2011	06/06/2011	SANDOR COSTA CUPERTINO OAB 178959/SP-E - Réu Fone (0011)41281340
01660003420105020462 (01660201046202006)	308		12/11/2010	13/12/2010	GERALDO TRAVASSOS (PERITO) Fone (0011)10000000
01677006020015020462 (01677200146202002)	139		01/06/2011	06/06/2011	THALITA VIEIRA FIORUCI OAB 172346/SP-E - Autor Fone (0011)49940700
01686002820105020462 (01686201046202004)	185		11/11/2010	16/12/2010	CLAUDIO GREGGIO - PERITO Fone (0011)26723384
01721000520105020462 (01721201046202005)	189		09/05/2011	31/05/2011	AMAURI (PERITO) Fone (0011)10000000
01726003319945020462 (01726199446202007)	601		23/05/2011	30/05/2011	FERNANDA DE ANDRADE BARBOSA OAB 186546/SP-E - Réu Fone (0011)41250690
01737006120105020462 (01737201046202008)	91		23/02/2011	23/03/2011	CLAUDIO GREGGIO - PERITO Fone (0000)00000,
01739003920085020462 (01739200846202002)	194		27/05/2011	03/06/2011	CLAUDIA HELENA MAISTRO OAB 211739/SP-D - Autor Fone (0011)40568866
01758002320095020462 (01758200946202000)	92		27/05/2011	03/06/2011	LILIANY PEREIRA DE LIMA OAB 187438/SP-E - Réu Fone (0011)40991054



2ª Vara do Trabalho de São Bernardo do Campo

07/06/2011 - 11:49:28

R.CARGAS - Pág. 13

Relação de Autos em Carga - Vencidos

Autos	Seq	Folhas	Retirado em	Devolução prevista	Requisitado por
01772003820105020462 (01772201046202007)	136	09/02/2011	14/03/2011	GERALDO TRAVASSOS - PERITO Fone (0000)0000000,	
01780000320095020462 (01780200946202000)	233	03/08/2010	09/09/2010	GERALDO TRAVASSOS - PERITO Fone (0000)0000000,	
01805004220095020462 (01805200946202005)	215	31/03/2011	25/04/2011	PAULO TUONO (PERITO) Fone (0011)10000000	
01817000220005020462 (01817200046202001)	106	27/05/2011	03/06/2011	MARCIA CRISTINA GIUSTI CASADEI OAB 90348/SP-D - Autor Fone (0011)43350095	
01833009219995020462 (01833199946202000)	447	23/05/2011	30/05/2011	FERNANDA DE ANDRADE BARBOSA OAB 186546/SP-E - Réu Fone (0011)41250690	
01835001620105020462 (01835201046202005)	217	23/02/2011	23/03/2011	CLAUDIO GREGGIO - PERITO Fone (0000)00000,	
01853005020085020462 (01853200846202002)	357	31/05/2011	06/06/2011	CONRADO LIBONI OAB 216858/SP-D - Réu Fone (0011)49905408	
01853001620095020462 (01853200946202003)	156	17/12/2010	17/01/2011	CLODOALDO (PERITO) Fone (0011)99375780	
01861001020105020462 (01861201046202003)	98	23/03/2011	28/03/2011	CAROLINA FERRAZ SILVA OAB 222471/SP-D - Autor Fone (0011)22247641	
01866005720025020462 (01866200246202006)	352	25/05/2011	30/05/2011	ELCIO ALVARES JUNIOR OAB 179114/SP-E - Autor Fone (0011)43385224	
01868008320105020462 (01868201046202005)	82	29/04/2011	16/05/2011	CLAUDIO GREGGIO Fone (0011)10000000	
01887001420045020462 (01887200446202003)	1 278	01/06/2011	06/06/2011	SANDOR COSTA CUPERTINO OAB 178959/SP-E - Réu Fone (0011)41281340	
01901005320105020462 (01901201046202007)	180	09/02/2011	14/03/2011	GERALDO TRAVASSOS - PERITO Fone (0000)0000000,	
01909004319945020462 (01909199446202002)	411	02/03/2011	09/03/2011	ROSE ADALGISA VILELA OAB 183798/SP-E - Autor Fone (0011)43350411	



2ª Vara do Trabalho de São Bernardo do Campo

07/06/2011 - 11:49:28

R.CARGAS - Pág. 14

Relação de Autos em Carga - Vencidos

Autos	Seq	Folhas	Retirado em	Devolução prevista	Requisitado por
01921006020095020462 (01921200946202004)	186		22/03/2011	08/04/2011	PAULO TUONO - PERITO Fone (0000)0000000,
01922005519855020462 (01922198546202000)	2171		13/05/2011	20/05/2011	FERNANDA DE ANDRADE BARBOSA OAB 186546/SP-E - Réu Fone (0011)41250690
01922005920025020462 (01922200246202002)	1 783		02/05/2011	09/05/2011	DERLYS ACOSTA OAB 185987/SP-E - Réu Fone (0000)37571000
01925002120025020462 (01925200246202006)	238		18/05/2011	23/05/2011	MARINA DE VASCONCELOS OAB 265694/SP-D - Autor
01936001120025020462 (01936200246202006)	949		01/06/2011	06/06/2011	SANDOR COSTA CUPERTINO OAB 178959/SP-E - Réu Fone (0011)41281340
01939006520055020462 (01939200546202002)	389		01/06/2011	06/06/2011	GREICYANE RODRIGUES BRITO OAB 165736/SP-D - Autor Fone (0011)43307517
01944002920085020462 (01944200846202008)	148		04/02/2011	11/02/2011	HUGO DOS SANTOS GASPAR OAB 182808/SP-E - Autor Fone (0011)41259383
01967001819955020462 (01967199546202007)	460		25/05/2011	30/05/2011	SANDOR COSTA CUPERTINO OAB 178959/SP-E - Réu Fone (0011)41281340
01971000720105020462 (01971201046202005)	125		09/05/2011	31/05/2011	AMAURI (PERITO) Fone (0011)10000000
01973001420105020462 (01973201046202004)	157		29/03/2011	29/04/2011	PERITO GERALDO TRAVASSOS Fone (0011)00000000
01976001020095020462 (01976200946202004)	209		16/02/2011	01/03/2011	PAULO TUONO - PERITO Fone (0000)000000,
01977000920025020462 (01977200246202002)	505		27/05/2011	03/06/2011	SERGIO HENRIQUE ANACLETO CARDOSO OAB 186139/SP-E - Réu
01993002120095020462 (01993200946202001)	167		21/10/2010	28/10/2010	PAULO TUONO Fone (0011)1, SP-SP



2ª Vara do Trabalho de São Bernardo do Campo

07/06/2011 - 11:49:28

R.CARGAS - Pág. 15

Relação de Autos em Carga - Vencidos

Autos	Seq	Folhas	Retirado em	Devolução prevista	Requisitado por
02001001520105020462 (02001201046202007)	114		23/02/2011	23/03/2011	AMAURI SCABORA - PERITO Fone (0000)000000,
02003005620095020462 (02003200946202002)	89		09/05/2011	16/05/2011	ANDREIA DE OLIVEIRA TERUEL OAB 232391/SP-D - Autor Fone (0011)41214207
02018002620105020462 (02018201046202004)	245		23/02/2011	23/03/2011	CLAUDIO GREGGIO - PERITO Fone (0000)000000,
02029001620105020462 (02029201046202004)	399		27/05/2011	03/06/2011	MARIO MIRANDOLA NETO OAB 268673/SP-D - Réu Fone (0011)47963825
02031005720095020462 (02031200946202000)	255		22/03/2011	08/04/2011	PAULO TUONO - PERITO Fone (0000)00000000,
02051009320105020462 (02051201046202004)	165		25/11/2010	15/12/2010	GERALDO TRAVASSOS - PERITO Fone (0000)00000000
02053000320105020462 (02053201046202003)	142		09/02/2011	14/03/2011	GERALDO TRAVASSOS - PERITO Fone (0000)00000000,
02056000920035020462 (02056200346202008)	787		01/06/2011	01/06/2011	RICARDO LOPES OAB 164494/SP-D - Autor Fone (0011)66747218
02059002420105020462 (02059201046202000)	230		29/04/2011	16/05/2011	CLAUDIO GREGGIO Fone (0011)10000000
02080004920105020462 (02080201046202006)	310		29/03/2011	29/04/2011	PERITO GERALDO TRAVASSOS Fone (0011)00000000
02084006320105020462 (02084201046202004)	180		28/04/2011	28/05/2011	DRª IEDA REGINA ALINERI PAULI (JUÍZA) Fone (0011)00000001
02102002920105020462 (02102201046202008)	123		21/03/2011	15/04/2011	AMAURI (PERITO) Fone (0011)10000000
02124004320095020462 (02124200946202004)	488		21/10/2010	22/11/2010	PAULO TUONO Fone (0011)1, SP-SP
02125006120105020462 (02125201046202002)	88		23/02/2011	23/03/2011	CLAUDIO GREGGIO - PERITO Fone (0000)000000,
02126001620105020462 (02126201046202007)	239		25/03/2011	25/04/2011	RENATO CALORIO - PERITO Fone (0000)000000,



2ª Vara do Trabalho de São Bernardo do Campo

07/06/2011 - 11:49:28

R.CARGAS - Pág. 16

Relação de Autos em Carga - Vencidos

Autos	Seq	Folhas	Retirado em	Devolução prevista	Requisitado por
02127003920085020462 (02127200846202007)	1	213	27/05/2011	03/06/2011	NATÁLIA FERRUS DE MIRANDA OAB 183178/SP-E - Autor Fone (0011)41222687
02132003720105020462 (02132201046202004)	238	29/03/2011	29/04/2011	PERITO GERALDO TRAVASSOS Fone (0011)00000000	
02146008620105020462	188	21/03/2011	15/04/2011	AMAURI (PERITO) Fone (0011)10000000	
02148003020095020462 (02148200946202003)	135	03/03/2011	03/04/2011	GERALDO TRAVASSOS - PERITO Fone (0000)0000000,	
02151000220035020462 (02151200346202001)	411	05/05/2011	10/05/2011	ANA CAROLINA ARENAS DE AMO OAB 256090/SP-D - Autor Fone (0011)41222867	
02151009420065020462 (02151200646202004)	157	30/05/2011	06/06/2011	JANAINA DA CUNHA TEIXEIRA OAB 158657/SP-D - Autor Fone (0011)43511175	
02153006220105020462	198	29/03/2011	29/04/2011	PERITO GERALDO TRAVASSOS Fone (0011)00000000	
02165004120095020462 (02165200946202000)	153	16/02/2011	01/03/2011	PAULO TUONO - PERITO Fone (0000)000000,	
02178000420105020462	221	23/02/2011	23/03/2011	AMAURI SCABORA - PERITO Fone (0000)000000,	
02194006020105020462	220	25/03/2011	25/04/2011	RENATO CALORIO - PERITO Fone (0000)000000,	
02198001120095020462 (02198200946202000)	111	29/03/2011	29/04/2011	PERITO GERALDO TRAVASSOS Fone (0011)00000000	
02203007720095020462 (02203200946202005)	203	09/02/2011	14/03/2011	GERALDO TRAVASSOS - PERITO Fone (0000)0000000,	
02204005219975020462 (02204199746202005)	2408	23/05/2011	30/05/2011	SANDOR COSTA CUPERTINO OAB 178959/SP-E - Réu Fone (0011)41281340	
02206002020015020462 (02206200146202001)	438	28/02/2011	09/03/2011	FATIMA AZEVEDO AGUIAR OAB 183478/SP-E - Autor Fone (0011)41222867	



2ª Vara do Trabalho de São Bernardo do Campo

07/06/2011 - 11:49:28

R.CARGAS - Pág. 17

Relação de Autos em Carga - Vencidos

Autos	Seq	Folhas Retirado em	Devolução prevista	Requisitado por
02209006420105020462	88	21/03/2011	19/04/2011	AMAURI (PERITO) Fone (0011)10000000
02252006920105020462	188	21/03/2011	19/04/2011	AMAURI (PERITO) Fone (0011)10000000
02269001720095020462 (02269200946202005)	211	03/08/2010	09/09/2010	GERALDO TRAVASSOS - PERITO Fone (0000)0000000,
02295007420105020462	178	25/03/2011	25/04/2011	RENATO CALORIO - PERITO Fone (0000)000000,
02297003320005020462 (02297200046202004)	250	13/05/2011	20/05/2011	FERNANDA DE ANDRADE BARBOSA OAB 186546/SP-E - Réu Fone (0011)41250690
02301009520105020462	45	21/03/2011	19/04/2011	AMAURI (PERITO) Fone (0011)10000000
02316003620095020462 (02316200946202000)	431	09/05/2011	31/05/2011	AMAURI (PERITO) Fone (0011)10000000
02320001620105020462	170	25/03/2011	25/04/2011	RENATO CALORIO - PERITO Fone (0000)000000,
02323007520105020462	247	25/03/2011	25/04/2011	RENATO CALORIO - PERITO Fone (0000)000000,
02324003020105020462	140	21/03/2011	15/04/2011	AMAURI (PERITO) Fone (0011)10000000
02336007220105020462	125	23/02/2011	23/03/2011	AMAURI SCABORA - PERITO Fone (0000)000000,
02337002720105020462	193	29/04/2011	16/05/2011	CLAUDIO GREGGIO Fone (0011)10000000
02347007220045020462 (02347200446202007)	319	11/05/2011	16/05/2011	BRUNO LEANDRO PALHARES PEREZ OAB 306398/SP-D - Autor.
02354003820105020462	174	29/04/2011	16/05/2011	CLAUDIO GREGGIO Fone (0011)10000000
02356004520105020462	88	21/03/2011	19/04/2011	AMAURI (PERITO) Fone (0011)10000000



2ª Vara do Trabalho de São Bernardo do Campo

07/06/2011 - 11:49:28
R.CARGAS - Pág. 18

Relação de Autos em Carga - Vencidos

Autos	Seq	Folhas Retirado em	Devolução prevista	Requisitado por
02357007820025020462 (02357200246202000)	695	13/05/2011	20/05/2011	FERNANDA DE ANDRADE BARBOSA OAB 186546/SP-E - Réu Fone (0011)41250690
02361001420105020462	274	29/04/2011	16/05/2011	RENATO CALORIO (PERITO) Fone (0011)10000000
02522005920015020462 (02522200146202003)	426	26/11/2010	03/12/2010	JEISON FREITAS VIZAN OAB 166586/SP-E - Réu Fone (0011)42181340
02525005020035020462 (02525200346202009)	398	24/05/2011	30/05/2011	ELCIO ALVARES JUNIOR OAB 179114/SP-E - Autor Fone (0011)43385224
02795004519915020462 (02795199146202005)	348	09/05/2011	16/05/2011	RENATO SOUTO OLIVERIO OAB 175580/SP-E - Réu Fone (0011)41250690
02811000419915020462 (02811199146202000)	467	09/05/2011	16/05/2011	RENATO SOUTO OLIVERIO OAB 175580/SP-E - Réu Fone (0011)41250690
02864004419915020462 (02864199146202000)	674	17/02/2011	22/02/2011	RAFAEL RODRIGUES DOS S M DE A LOBIANCO OAB 178616/SP-E - Réu Fone (0011)32911111



Dados Complementares do Trâmite

Processo: 01059008420085020462 - AÇÃO TRABALHISTA (ORDINÁRIO)

Data Trâmite . . .: 2/06/2011

Descrição: Cancelamento de Audiência de Instrução
de: 08/07/2011/ 9:30-Instrução
mudança do fórum

Data Atualização: 2/06/2011 **Hora**: 09:58:15

Respons. Atualização: 32757583816 - Anna Paula de Freitas

