



PODER JUDICIÁRIO FEDERAL
Justiça do Trabalho - 2ª Região
Corregedoria Regional

1

Ata nº 42 - Correição Ordinária realizada na 16ª VT/São Paulo, em 17/03/2011

ÓRGÃO CORREICIONADO:

16ª Vara do Trabalho de São Paulo

Data: 17/03/2011

Endereço: Av. Marquês de São Vicente nº 235 - 8º andar - Bloco A.

Edital SCR-02/2011, de 07/02/2011, publicado no DOEletrônico de 14/02/2011, Edição nº 2060 (Jud.).

DESEMBARGADORA FEDERAL DO TRABALHO CORREGEDORA REGIONAL:
ODETTE SILVEIRA MORAES

Integrantes da Equipe da Corregedoria:

Carla Valéria Martucci - Analista Judiciário (Secretaria)

Eli Dantas Teixeira - Assistente de Desembargador

Rithielly Martins da Fonseca - Técnico Judiciário (Secretaria)

Telma Cristina Moroni Braz Gonzalez - Assessor de Desembargador

COMPOSIÇÃO DA VARA:

Vide Anexo 1, item 1 desta Ata.

I - LIVROS UTILIZADOS PELA VARA:

I-a) Livro / Pasta de Carga de Processos aos Advogados e Peritos:

A Vara não utiliza livro/pasta de carga de processos aos advogados e peritos.

Observação 1: A Secretaria da Vara já providenciou a cobrança dos processos que se encontram em carga além do prazo permitido. A carga a advogado, estagiário ou perito, mais antiga, venceu em 23/04/2010 - proc. nº 02297003220085020016 (v. Anexo 5).

I-b) Compromisso de Peritos:

A Vara não faz compromisso de peritos.

I-c) Registro das Audiências (Pauta):

Com base nos dados extraídos do Sistema SAP-1, a Corregedoria Regional publica mensalmente a estatística do aprazamento das audiências das Varas, baseado: **a)** nas últimas datas registradas de cada tipo de audiência e **b)** nos processos julgados no mês. Em 28/02/2011, a situação da pauta da Vara era a que segue:



PODER JUDICIÁRIO FEDERAL

Justiça do Trabalho - 2ª Região

Corregedoria Regional

2

Ata nº 42 - Correição Ordinária realizada na 16ª VT/São Paulo, em 17/03/2011

TIPO AUDIÊNCIA	DATA	DIAS	QTDE. AUD. APRAZADAS
iniciais	0	0	0
unas (rito ordinário)	31/05/2011	92	453
instruções	31/05/2011	92	69
juílgamentos	18/03/2011	18	10
unas (rito sumaríssimo)	23/05/2011	84	89
Qtde. de audiências adiadas "sine die"			333
Prazo médio entre distribuição e julgamento (considerados os processos julgados no mês)			232 dias

Vide, também, Anexo 1, item 2 desta Ata.

A quantidade média diária de audiências realizadas encontra-se no Anexo 1, item 3 desta Ata.

II - PROCESSOS EXAMINADOS:

II-a) Em fase de conhecimento:

01506002820085020016 01534002920085020016
01349001220085020016 00780000920085020016
01889005920085020016 02465003820085020016
02069001020085020016 02122005020085020016
01576007920085020016 02091008720085020016

II-b) Em fase de execução:

00031006020055020016 00135000720035020016
00084006120095020016 02509006120095020016
00111004420085020016 00803001220065020016
01151000820025020016 00776006320065020016
01284002720085020016 00984004920055020016
01776000320085020016 00836001120085020016
02367002020075020016 00791006720065020016
00658003320095020016

II-c) Em fase de execução - PRECATÓRIOS:

02197006119945020016
00390000819855020016
01147006719975020016

Constatações nos processos examinados:

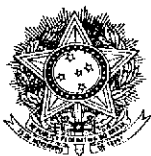

PODER JUDICIÁRIO FEDERAL

Justiça do Trabalho - 2ª Região

Corregedoria Regional

3

Ata nº 42 - Correição Ordinária realizada na 16ª VT/São Paulo, em 17/03/2011

Fase de conhecimento:

a.1) Processo nº 01506002820085020016 (apensado ao 00716007620085020016)
Constatações: Audiência adiada <i>sine die</i> em 28/10/2008, fl. 33, pela Exma. Sra. Juíza, Dra. Patrícia Oliveira Cipriano de Carvalho, para perícia. À fl. 182, em 12/11/2009, outra audiência adiada <i>sine die</i> pelo Exmo. Sr. Juiz, Dr. Américo Carnevalle, para perícia. Último andamento do processo, em 28/02/2011, fl. 277: Petição de contrarrazões ao RO interposto pelo autor para despacho.
Determinação: Providenciar o andamento do processo.
a.2) Processo nº 01349001220085020016
Constatações: Audiência adiada <i>sine die</i> em 29/09/2008, fl. 130, pelo Exmo. Sr. Juiz, Dr. Américo Carnevalle, tendo em vista requisição de documento ou informação pelo Juiz a outro órgão. Último andamento do processo, em 14/02/2011, fl. 142. Obs.: Entre a audiência adiada <i>sine die</i> para que fosse oficiada a Receita Federal e a expedição do respectivo ofício decorreram 2 anos e 5 meses.
Determinação: Providenciar o andamento do processo.
a.3) Processo nº 01889005920085020016
Constatações: Audiência adiada <i>sine die</i> em 07/01/2009, fl. 95, pela Exma. Sra. Juíza, Dra. Letícia Neto Amaral, para perícia. Último andamento do processo, em 08/12/2011, fl. 248: Petição solicitando andamento com despacho de 16/12/2010 determinando a remessa ao perito.
Determinação: Providenciar o andamento do processo.
a.4) Processo nº 02069200801602008
Constatações: Audiência adiada <i>sine die</i> em 11/12/2008, fls. 29/30, pela Exma. Sra. Juíza, Dra. Sônia Maria Oliveira de Sá, para perícia. Em, 10/02/2010, fl. 131, foi destituído o 1º perito e nomeado outro. Último andamento do processo, em 04/03/2011, fl. 134: Despacho determinando que se dê ciência às partes da data do exame médico (perícia).
Determinação: Providenciar o andamento do processo, tendo em vista que a perícia foi agendada para 29/03/2011 e juntar petição encartada aos autos e datada de 03/03/2011.



PODER JUDICIÁRIO FEDERAL
Justiça do Trabalho - 2ª Região
Corregedoria Regional

4

Ata nº 42 - Correição Ordinária realizada na 16ª VT/São Paulo, em 17/03/2011

a.5) Processo nº 01576007920085020016

Constatações: Audiência adiada *sine die* em 29/10/2008, fls. 27/28, pela Exma. Sra. Juíza, Dra. Patrícia Oliveira Cipriano de Carvalho, para perícia. Último andamento do processo, em 28/07/2010, fl. 162: Despacho do MM. Juiz Ricardo Motomura: "J. Aguarde-se pela manifestação do Sr. Perito Judicial."

Determinação:

Providenciar o andamento do processo.

a.6) Processo nº 01534002920085020016

Constatações: Audiência adiada *sine die* em 12/11/2008, fls. 81/82, pela Exma. Sra. Juíza, Dra. Patrícia Oliveira Cipriano de Carvalho, para perícia. Último andamento do processo, em 16/03/2011, fl. 223: Devolução dos autos pelo perito Marcelo Nicareta Scramim.

Determinação:

Não há.

a.7) Processo nº 00780000920085020016

Constatações: Audiência adiada *sine die* em 29/07/2008, fls. 44/45, pela Exma. Sra. Juíza, Dra. Edite Almeida Vasconcelos, tendo em vista dependência de julgamento de outra causa.

Último andamento do processo, em 20/08/2010, fl. 171: Publicação no D.O.E para o (s) réus(s) da notificação quanto ao despacho proferido: "Aguarde-se o trânsito em julgado (fls. 158)".

Determinação:

Não há.

a.8) Processo nº 02465003820085020016

Constatações: Audiência adiada *sine die* em 31/03/2009, fl. 131, pelo Exmo. Sr. Juiz, Dr. Américo Carnevalle, para perícia.

Último andamento do processo, em 16/03/2011, fl. 228: Mandado de citação para citar a executada para pagar ou garantir a execução.

Determinação:

Não há.

a.9) Processo nº 02122005020085020016

Constatações: Audiência adiada *sine die* em 13/01/2009, fls. 170/171, pela Exma. Sra. Juíza, Dra. Letícia Neto Amaral, para perícia.

Último andamento do processo, em 03/03/2011, fl. 491: Marco Segurança e Vigilância Limitada apresenta sua impugnação ao laudo pericial médico.

Determinação:

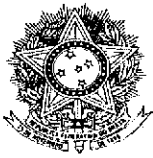

PODER JUDICIÁRIO FEDERAL

Justiça do Trabalho - 2ª Região

Corregedoria Regional

5

Ata nº 42 - Correição Ordinária realizada na 16ª VT/São Paulo, em 17/03/2011

Não há.

a.10) Processo nº 02091008720085020016

Constatações: Audiência adiada *sine die* em 08/01/2009, fls. 149/150, pela Exma. Sra. Juíza, Dra. Letícia Neto Amaral, para perícia.

Último andamento do processo, em 14/03/2011, fl. 385: Despacho do MM Juiz Américo Carnevalle : "... Libere-se a quem de direito o valor de fls. 384...".

Determinação:

Não há.

Precatórios:

c.1 - Processo nº 02197006119945020016

Ente público (pólo passivo): Fundação Estadual do Bem Estar do Menor - FEBEM

Qtde. de reclamantes: 01

Constatações:

Homologação dos cálculos em 16/12/1996, fl. 549.

Ofício da Assessoria Jurídica em Expedição de Precatórios de 12/03/2008, fl. 866, solicitando que dê-se ciência à Vara do Trabalho de origem e à exequente da manifestação da executada.

Último andamento em 29/05/2009, fl. 879: E-mail da Assessoria Jurídica em Expedição de Precatórios informando que não há nenhuma previsão para o pagamento do presente precatório.

O Precatório ainda não foi quitado.

Determinação:

Providenciar o andamento do processo.

III - INFORMAÇÕES:

Ficam fazendo parte integrante da presente ata as informações constantes dos **ANEXOS 1 ao 5**.

IV - DETERMINAÇÕES:

IV-a) Adotar as providências mencionadas nos processos acima relacionados.

IV-b) Verificar cada um dos processos que estão registrados no Sistema Informatizado SAP-1 como "Pendência de Terceiros (*Sine Die*)" (**ANEXO 2**), providenciando os respectivos andamentos, se for o caso. Com relação aos processos que eventualmente já estiverem solucionados, a Secretaria da Vara providenciará o devido registro no Sistema, a fim de que a pendência de terceiro seja baixada.



PODER JUDICIÁRIO FEDERAL
Justiça do Trabalho - 2ª Região
Corregedoria Regional

6

Ata nº 42 - Correição Ordinária realizada na 16ª VT/São Paulo, em 17/03/2011

IV-c) Verificar, cada um dos processos que constam da "Relação dos processos sem audiência e solução" (**ANEXO 3**), providenciando os respectivos andamentos, se for o caso. Com relação aos processos que eventualmente já estiverem solucionados, a Secretaria da Vara providenciará o devido registro no Sistema. Quanto aos processos arquivados, a Secretaria da Vara providenciará o desarquivamento, para a necessária solução do feito e respectivo registro no Sistema. Ressalte-se que, nas hipóteses previstas no § 2º do art. 34 da Consolidação das Normas da Corregedoria Regional, a Vara **NÃO DEVE** cancelar audiência, mas, sim, adia-la "sine die" por pendência de terceiro ou marcar nova data.

IV-d) Verificar cada um dos processos que constam da "Relação dos precatórios em andamento" (**ANEXO 4**), providenciando os respectivos andamentos, se for o caso. Com relação aos processos cujo valor requisitado já está quitado, a Secretaria da Vara comunicará à Assessoria Jurídica em Expedição de Precatórios a quitação, por e-mail (assessoriaprecatorio@trtsp.jus.br), para a devida baixa naquele Setor.

IV-e) Informar a esta Corregedoria, no prazo de 60 dias, por e-mail (seccorreg@trt02.gov.br), as providências adotadas com relação a cada determinação acima. Quanto às determinações relativas aos ANEXOS 2 e 3 desta Ata, deverá ser informado, de forma geral, se foi verificado e providenciado o andamento de cada processo, não sendo necessário comunicar a providência adotada para cada feito.

A Secretaria da Corregedoria acompanhará o cumprimento das determinações acima e providenciará cobrança, se necessário. Cumpridas as determinações, a ata será arquivada.

IV-f) Manter Livro ou Pasta de Carga de Processos aos Advogados e Peritos, para o caso de eventuais falhas no sistema, nos termos da Consolidação das Normas da Corregedoria Regional, art. 326.

IV-g) Providenciar para que os processos que se encontram em carga além do prazo permitido, relacionados no ANEXO 5 desta Ata, sejam devolvidos à Secretaria da Vara. Caso os autos não sejam restituídos no prazo assinado, determinar a expedição de mandado de busca e apreensão e, se este resultar negativo, iniciar o procedimento para restauração dos autos.

IV-h) Marcar as audiências com intervalo mínimo de dez minutos, nos termos da Consolidação das Normas da Corregedoria Regional, art. 30.

V - RECOMENDAÇÕES:

V-a) Liberar imediatamente em favor do credor o valor depositado a título de depósito recursal, após a liquidação da sentença transitada em julgado e



PODER JUDICIÁRIO FEDERAL

Justiça do Trabalho - 2ª Região

Corregedoria Regional

7

Ata nº 42 - Correição Ordinária realizada na 16ª VT/São Paulo, em 17/03/2011

desde que o crédito seja superior ao valor do depósito, prosseguindo a execução apenas pela diferença.

V-b) Utilizar o critério da proporcionalidade, em caso de acordo celebrado antes do trânsito em julgado da decisão, estabelecendo como base de cálculo da contribuição previdenciária a proporção das parcelas de natureza salarial postuladas na inicial da reclamação trabalhista.

V-c) Se na Vara tramitam muitas ações de uma mesma empresa, avaliar a possibilidade de tornar concentrados e homogêneos os procedimentos da fase de execução em relação a essa empresa.

V-d) Assegurar aos Procuradores do Trabalho, na forma da lei, assento à direita, nas audiências, nas causas em que o Ministério Público do Trabalho atuar como parte.

VI - CONCLUSÕES:

VI-a) Pauta de audiências:

- A Vara realiza audiências de 2ª a 5ª feira e às 6ªs feiras são realizados apenas julgamentos.

- Segundo demonstram os dados estatísticos do aprazamento das audiências das Varas, extraídos do Sistema SAP-1, baseado: **a)** nas últimas datas registradas de cada tipo de audiência e **b)** nos processos julgados no mês, em 28/02/2011, a situação da pauta da Vara era a que segue:

TIPO AUDIÊNCIA	DATA	DIAS	QTDE. AUD. APRAZADAS
iniciais	0	0	0
unas (rito ordinário)	31/05/2011	92	453
instruções	31/05/2011	92	69
julgamentos	18/03/2011	18	10
unas (rito sumaríssimo)	23/05/2011	84	89
Qtde. de audiências adiadas "sine die"			333
Prazo médio entre distribuição e julgamento (considerados os processos julgados no mês)			232 dias

Vide, também, Anexo 1, item 2 desta Ata.

VI-b) Processos aguardando redação de sentença:

- Há 36 processos nessa situação.

VI-c) Situação da Secretaria:

- A Vara possui 12 servidores do quadro.

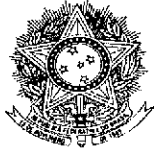

Ata nº 42 - Correição Ordinária realizada na 16ª VT/São Paulo, em 17/03/2011

- A Secretaria não tem serviços em atraso.

VI-d) Andamento processual:

O prazo médio das audiências, conforme informação prestada pela Vara no Anexo 1, item 2, é de 101 dias para as unas (rito ordinário), 12 dias para os julgamentos e 32 dias para as audiências unas (rito sumaríssimo).

Conforme estatística publicada pela Corregedoria Regional, baseada nos dados registrados no Sistema de Acompanhamento Processual em 1ª Instância SAP-1, o prazo médio entre a distribuição e o julgamento, considerados todos os processos solucionados no mês de fevereiro/2011 nas Varas do Trabalho deste Regional, é de 243 dias.

Quanto à fase de execução, da análise dos processos verificou-se que:

- é utilizado o Sistema Bacen Jud como primeira tentativa de constrição.
- negativa a primeira ordem enviada pelo Sistema Bacen Jud, há reiteração.
- são utilizados *ex officio* os convênios *on line* (exs: INFOJUD, RENAJUD, ARISP), quando frustrada a penhora de bem por Oficial de Justiça.

VI-e) Atendimento às Normas:

- A Vara observa as Normas, conforme informado no item 10 do Anexo 1 desta Ata.

VII - CONSTATAÇÃO E PROVIDÊNCIA:

VII-a) Ficou constatada a necessidade de pelo menos mais 2 (dois) estagiários na Secretaria da Vara, motivo pelo qual foi expedido Ofício à Presidência, solicitando-o(s).

VII-b) Ficou constatada a necessidade de mais armários e espaço para os processos arquivados.



PODER JUDICIÁRIO FEDERAL
Justiça do Trabalho - 2ª Região
Corregedoria Regional

9

Ata nº 42 - Correição Ordinária realizada na 16ª VT/São Paulo, em 17/03/2011

Aos 04 dias do mês de abril do ano de 2011, eu *Rmf*, Rithielly Martins da Fonseca, Técnico Judiciário, redigi a presente ata, baseada nos relatórios apresentados pela Secretaria da Vara e pela equipe que realizou a Correição Ordinária.

Odette Silveira Moraes
ODETTE SILVEIRA MORAES
Desembargadora Federal do Trabalho
Corregedora Regional

Carla Valéria Martucci
Carla Valéria Martucci - Analista Judiciário (Secretaria)

Eli Dantas Teixeira
Eli Dantas Teixeira - Assistente de Desembargador

Rithielly Martins da Fonseca
Rithielly Martins da Fonseca - Técnico Judiciário (Secretaria)

Telma Cristina Moroni Braz Gonzalez
Telma Cristina Moroni Braz Gonzalez - Assessor de Desembargador





PODER JUDICIÁRIO FEDERAL

Justiça do Trabalho - 2ª Região

Corregedoria Regional

ANEXO 1

DA ATA DA CORREIÇÃO ORDINÁRIA

VARA: 16ª	MUNICÍPIO: São Paulo/SP	DATA DA CORREIÇÃO: 17/03/2011
		DATA PREENCHIMENTO: 11/03/2011

1) **COMPOSIÇÃO DA VARA:** (na data da Correição)

JUIZ TITULAR	AMÉRICO CARNEVALLE		Desde	16/08/2002
Está afastado?	Não	Se sim, por qual período?	-----	
Reside na sede da Vara?	Não, reside em Jundiaí/SP			
JUIZ SUBSTITUTO	-----		Desde	-----
JUIZ AUXILIAR	Helder B. F. De Carvalho		Desde	09/02/2011
Diretor	Mércia Regina Ornellas Santos		Desde	16/02/2005
Cargo	Técnico Judiciário	Formação acadêmica	Direito completo	
Está afastado?	Não	Se sim, por qual período?	----	
Diretor Substituto	Marcelo Leandro Kawagoe		Desde	21/07/2009
Cargo	Analista Judiciário	Formação acadêmica	Direito completo	
Assistente de Juiz	Fernanda P. Farinelli Linhares		Desde	05/07/2002
Cargo	Analista Judiciário	Formação acadêmica	Direito completo	
Está afastado?	Não	Se sim, por qual período?	----	
Atribuições	Auxiliar o MM. Juiz da Vara			
Nome dos demais Servidores (Quadro e extra-quadro)	Cargo	Data da lotação	Se afastado, indicar o motivo e o período	
Sonia Maria Oliveira de Sá	Técnico Judiciário	09/03/2001	----	
Francisco Fernando Raminelli	Técnico Judiciário	31/05/2005	----	
Teresa Onishi dos Santos	Técnico Judiciário	30/06/2005	----	
Ednei Paulo Conforto	Técnico Judiciário	27/03/2009	----	
Alam Alves de Lima	Analista Judiciário	24/09/2009	----	
Pedro José Moraes Losso	Técnico Judiciário	08/01/2010	Férias de 9 à 23 de março de 2011.	
Wilson Pagano	Técnico Judiciário	15/09/2010	----	
Eunice Andrade Araújo Souza	Técnico Judiciário	28/10/2010	----	
Michele Nakazone Rente	Técnico Judiciário	05/11/2010	----	
TOTAL DE SERVIDORES DO QUADRO (incluindo Diretor, Dir.Subst. e Assist. Juiz): 12				
TOTAL DE SERVIDORES EXTRA-QUADRO (Estagiário, Funcionário da Prefeitura ou outro órgão, especificando): 0				

* Analista Judiciário, Analista Judiciário (Especialidade Execução de Mandados), Técnico Judiciário, Estagiário, Funcionário cedido pela Prefeitura ou por outro órgão.

** férias, licença médica, licença gestante/paternidade etc.



PODER JUDICIÁRIO FEDERAL
Justiça do Trabalho - 2ª Região
Corregedoria Regional

2) PRAZO DAS AUDIÊNCIAS:

	DATA MAIS DISTANTE DA PAUTA NORMAL	TOTAL DE DIAS (corridos - 1 mês = 30 dias)
Unas (rito ordinário)	22/06/2011	101
Iniciais	----	----
Instruções	----	----
Julgamentos	23/03/2011	12
Unas (rito sumaríssimo)	13/04/2011	32
OBSERVAÇÃO	----	

3) PAUTA DE AUDIÊNCIAS: (média diária de audiências REALIZADAS)

Audiências	2ª f.	3ª f.	4ª f.	5ª f.	6ª f.	Horário	Intervalo
Unas	10	10	10	10	----	10:15 às 12:30	----
Iniciais	----	----	----	----	----	----	----
Instruções	----	----	----	----	----	----	----
Julgamentos	04	04	04	04	04	17:00	----
Sumaríssimo	05	05	05	05	----	09:00 às 10:00	----
OBSERVAÇÃO	----						

4) DECISÕES PROFERIDAS: (Observar como referência o mês anterior ao da Correição)

Sentenças de Liquidação	25
Embargos à Execução	06
Embargos de Terceiro	02
Exceção de Pré-Executividade	01
OBSERVAÇÃO	----

5) PROCESSOS EM TERMOS PARA JULGAR SEM DATA APRAZADA: (Somente os que não constam do sistema informatizado SAP-1 como aguardando redação de sentença)

Nome do Juiz	Data da conclusão mais antiga	Qtde.
----	----	----
----	----	----
----	----	----

6) PROCESSOS COM SENTENÇAS REDIGIDAS, PENDENTES DE DIGITAÇÃO:
(sentenças redigidas, pendentes de digitação pela Secretaria da Vara)

Nome do Juiz	Data da sentença mais antiga	Qtde.
----	----	----
----	----	----
----	----	----

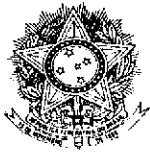
**PODER JUDICIÁRIO FEDERAL**

Justiça do Trabalho - 2ª Região

Corregedoria Regional

7) PROCESSOS EM PODER DE JUIZ PARA DECIDIR EMBARGOS DE DECLARAÇÃO:

Nome do Juiz	Data da Conclusão mais antiga	Quant.	Nº(s) dos Processo(s) - completos
<u>Dr Daniel R. Mendes</u>	26/01/2011	08	00092005520105020016 - 00230005320105020016 - 01128002920095020016 - 01653000920085020016 - 01714004320095020016 - 01937009620095020016 - 02714008520085020016 - 02837004520095020016 -
<u>Dra Andrezza C. Turri</u>	17/11/2010	01	02041007220095020016
<u>Dr Geraldo T. Godoy Filho</u>	26/10/2010	03	00382000320105020016 - 01043000820085020016 - 02726009320095020016 -
<u>Dr Ricardo K.de Oliveira</u>	26/01/2011	01	02167009120105020016 -
<u>Dra Rita de C. Martinez</u>	07/02/2011	05	00833004920085020016 - 01306000720085020016 - 01475009420105020016 - 01978009420095020016 - 02262008420105020016 -

8) PERITOS REGULARMENTE NOMEADOS PELO JUÍZO:

Nome	Especialização	Média honorária arbitrada
<u>Hélio Biscaro Junior</u>	Contábil	R\$ 2000,00
<u>Marcelo Romeiro dos Reis</u>	Contábil	R\$ 2000,00
<u>Roberto Luiz Gonçalves</u>	Contábil	R\$ 2000,00
<u>Sérgio Cremaschi Sampaio</u>	Contábil	R\$ 2000,00
<u>Carlos Roberto Galli</u>	Contábil	R\$ 2000,00
<u>José Roberto Portante</u>	Médico	R\$ 1000,00
<u>Wilson Alves Heleno Filho</u>	Médico	R\$ 1000,00
<u>Tarceu Pinto de Souza</u>	Médico	R\$ 1000,00
<u>Marcos Antonio Aranda</u>	Médico	R\$ 1000,00
<u>Lourival Nogueira de Castilho</u>	Engenheiro	R\$ 1000,00
<u>Ricardo Guimarães de Paula</u>	Engenheiro	R\$ 1000,00

9) SERVIÇOS A SEREM EXECUTADOS E VENCIMENTO DE PRAZOS:

Serviços	Qtde.	Ref. período
Petições a serem juntadas aos autos e despachadas	70	11/03/2011
Mandados cumpridos a serem juntados aos autos	0	11/03/2011
Processos pendentes de notificação	60	11/03/2011
Processos pendentes de expedição de ofício	9	11/03/2011

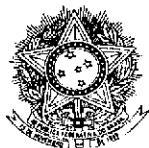

PODER JUDICIÁRIO FEDERAL
Justiça do Trabalho - 2ª Região
Corregedoria Regional

Processos aguardando homologação de cálculos	9	11/03/2011
Processos pendentes de retirada em carga por Perito	24	11/03/2011
Processos pendentes de expedição de mandado	11	11/03/2011
Processos pendentes de expedição de carta precatória	1	11/03/2011
Processos pendentes de expedição de carta de arrematação/adjudicação	2	11/03/2011
Processos pendentes de expedição de alvará	19	11/03/2011
Alvarás emitidos, pendentes de encaminhamento ao Banco depositário	00	11/03/2011
Processos aguardando decisão de EE / ET	10	11/03/2011
Processos a serem remetidos ao TRT	14	11/03/2011
Processos aguardando o registro do retorno do TRT	00	11/03/2011
Processos aguardando solicitação e reiteração de bloqueio - Bacen Jud	12	11/03/2011
Processos aguardando consulta - convênios diversos (Infojud, Renajud, Arisp, Jucesp, Caged, Infoseg etc.)	00	11/03/2011
Vencimento de prazos (qdo. foi realizado o último vencimento e método adotado): em média são retiradas 4 prateleiras por dia, com prazo vencido de 90 dias atrás.		

10) ATENDIMENTO ÀS NORMAS

01	A Vara observa os termos da Consolidação das Normas da Corregedoria Regional, arts. 1º ao 3º, e do Ofício Circular CR-136/2007 ? (cuidar para que as ações constantes dos citados artigos tenham tramitação preferencial, tanto na fase de conhecimento como na de execução). Quais os procedimentos adotados pela Vara para o cumprimento dessa disposição?
R.	Sim, o procedimento adotado pela Vara para o cumprimento dessa disposição é o vencimento de prazo contínuo.
02	A Vara observa os termos da Consolidação das Normas da Corregedoria Regional, art. 5º, e do Regimento Interno, art. 173 ? (processar o Agravo de Instrumento nos autos principais quando houver recurso de ambas as partes ou a sentença for de improcedência).
R.	Sim.
03	A Vara observa os termos da Consolidação das Normas da Corregedoria Regional, art. 35 ? (levar à conclusão do Juiz que estiver em exercício na Vara, no dia do vencimento do prazo registrado no Sistema Informatizado, os processos com audiência adiada "sine die", para as providências cabíveis).
R.	Sim.
04	A Vara observa os termos da Consolidação das Normas da Corregedoria Regional, art. 37 ? (determinar o apazamento da audiência de julgamento após encerrada a instrução processual).
R.	Sim.
05	A Vara observa os termos da Consolidação das Normas da Corregedoria Regional, art. 54, § 4º ? (eliminar as cópias de peças existentes nos autos principais juntadas em Carta de Sentença, Agravo de Instrumento, Agravo de Petição ou na contracapa, antes da remessa ao arquivo, certificando-se nos autos).
R.	Sim.
06	A Vara observa os termos da Consolidação das Normas da Corregedoria Regional, arts. 54, § 7º e 56-B, §§ 1º e 2º ? (antes do arquivamento dos autos, intimar as partes ou seus representantes para que requeiram o que de direito e, se for o caso, para retirada de CTPS juntada aos autos. Negativa a última providência, encaminhar a(s) CTPS(s) ao GEDEQ, por relação contendo: número da CTPS, nome, número do processo e Vara).



PODER JUDICIÁRIO FEDERAL

Justiça do Trabalho - 2ª Região

Corregedoria Regional

R.	Sim.
07	A Vara observa os termos da Consolidação das Normas da Corregedoria Regional, arts. 117-A e 117-B ? (certificar nos autos principais o recebimento de petição de embargos de terceiro, fazendo constar o nº e a data do protocolo e o nome do embargante, e a encaminhar na mesma data para distribuição por dependência; juntar aos autos principais cópia da decisão e certidão de trânsito em julgado dos embargos de terceiro e os enviar ao arquivo geral com baixa definitiva).
R.	Sim. Certificamos nos autos e encaminhamos à distribuição por dependência, sendo que os embargos de terceiro ficam apensados aos principais até o arquivamento deste, quando então os dois serão remetidos ao Arquivo Geral.
08	A Vara observa os termos da Consolidação das Normas da Corregedoria Regional, art. 147 e da Consolidação dos Provimentos da CGJT, art. 52 ? (quando da aplicação da teoria da desconconsideração da personalidade jurídica do executado, fazer constar na autuação do processo – SAP-1 e folha de rosto – a ampliação do pólo passivo e, uma vez comprovada a inexistência de responsabilidade desses sócios, cancelar imediatamente a inscrição).
R.	Sim.
09	A Vara observa os termos da Consolidação das Normas da Corregedoria Regional, art. 162 ? (utilizar somente os modelos de mandados disponíveis no SAP-1).
R.	Sim.
10	A Vara observa os termos da Consolidação das Normas da Corregedoria Regional, art. 168, §§ 1º e 2º ? (transmitir a solicitação – conforme modelo disponível no <i>site</i> – e a respectiva resposta de penhora no rosto de autos de processos em curso em Varas do Trabalho deste Regional por correspondência eletrônica institucional, devendo a solicitação e a resposta serem protocoladas no sistema informatizado das Varas destinatária e solicitante, respectivamente).
R.	Sim.
11	A Vara observa os termos da Consolidação das Normas da Corregedoria Regional, art. 214 ? (Execução definitiva. Liberação da parte incontroversa ao credor. Observância da Súmula nº 1 do TRT 2ª Região).
R.	Sim.
12	A Vara observa os termos da Consolidação das Normas da Corregedoria Regional, art. 222 ? (providenciar a emissão e o envio de guia de depósito no prazo de um dia útil após o pedido por via eletrônica).
R.	Sim.
13	A Vara observa os termos da Consolidação das Normas da Corregedoria Regional, arts. 233 e 234 ? (remeter obrigatoriamente os autos à Assessoria Sócio-Econômica do Tribunal, ultrapassada a fase do § 1º-B do art. 879 da CLT, com ou sem cálculos pelas partes, para a realização da conta de liquidação, nos casos de execuções definitivas contra as Fazendas Públicas, da União Federal, dos Estados-Membros, dos Municípios e respectivas Autarquias e Fundações, conforme o caso, que não se incluam entre aquelas consideradas de pequeno valor).
R.	Sim.
14	A Vara observa os termos da Consolidação das Normas da Corregedoria Regional, art. 242, letra "a" ? (arrolar os bens que serão levados à alienação, após consulta à planilha de bens já arrematados em leilão).
R.	Sim.



PODER JUDICIÁRIO FEDERAL

Justiça do Trabalho - 2ª Região

Corregedoria Regional

15	A Vara observa os termos da Consolidação das Normas da Corregedoria Regional, art. 275-B? (disponibilizar o inteiro teor de todos despachos, termos de audiência e sentenças no sítio do Tribunal). Qual sistema é utilizado ?
R.	Apenas os despachos não, vez que temos que notificar efetivamente. Quanto ao mais sim, no sistema decisum est.
16	A Vara observa os termos da Consolidação das Normas da Corregedoria Regional, art. 387-A? (cumprir as regras sobre tramitação de autos em segredo de justiça e de documentos sigilosos constantes do Provimento GP nº 01/2008).
R.	Sim.
17	A Vara observa os termos do Ofício Circular CR-108/2006 ? (adotar procedimento padronizado quando do registro das partes no Sistema de Acompanhamento Processual em 1ª Instância - SAP-1: a) o registro do nome das partes deve observar as regras elencadas no art. 6º (novo art. 30) da Consolidação dos Provimentos da CGJT; b) é vedado utilizar o campo "réu" para o registro de nome de terceiros, como representante, administrador judicial, testemunha etc. Este campo somente deverá ser utilizado quando os juízes da execução aplicarem a teoria da desconsideração da personalidade jurídica, chamando os sócios a responder pela execução trabalhista; c) os juízes devem exigir identificação precisa das partes no processo, conforme dispõem os arts. 12 e ss. (novos arts. 32 e ss.) da Consolidação dos Provimentos da CGJT, bem como a Consolidação das Normas da Corregedoria Regional, Capítulo XIX, Seção II, e providenciar o devido registro no SAP-1).
R.	Sim.
18	A Vara cobra as custas da fase de execução, a que se refere o art. 789-A da CLT , quando da finalização do processo ?
R.	Sim.
19	A Vara já aplicou a Resolução GP nº 05/2006 , que aprovou o Plano de Classificação e a Tabela de Temporalidade de Documentos do TRT da 2ª Região? (dispõe sobre os prazos e as condições de guarda e eliminação de documentos).
R.	Sim.
20	A Vara observa os termos da Recomendação CR nº 49/2008, item "a" ? (consultar rotineiramente as respostas às ordens de bloqueio de valores efetuadas pelo Sistema Bacen Jud, para providenciar a imediata transferência ou o desbloqueio de valores, sob pena de responsabilidade e registro nos assentamentos funcionais)
R.	Sim.

11) INFORMAÇÕES DIVERSAS

01	Como as cargas vencidas são cobradas? Quando foi efetuada a última cobrança?
R.	Através de notificação pelo Diário Oficial, a última cobrança foi feita no dia 11/03/2011.
02	A Vara arquivava processos em fase de execução com pendência utilizando a função do sistema "arquivava processos provisoriamente"?
R.	Atualmente não, face a determinação de não envio ao Arquivo Geral, caso o processo não esteja parado a um ano.
03	A Vara já cadastrou no sistema todos os processos anteriores à informatização?
R.	Sim, exceção feita àqueles que já estavam arquivados.
04	Relatar o estado em que se encontra a Secretaria da Vara:



PODER JUDICIÁRIO FEDERAL

Justiça do Trabalho - 2ª Região

Corregedoria Regional

R.	Encontra-se em ordem, sendo que buscamos realizar os serviços no menor prazo possível, dentro de nossas limitações.
05	Demais observações que a Vara entender necessárias:
R.	São necessários mais funcionários, e principalmente deveria haver dois funcionários para o atendimento ao balcão, com duas verbas para tal fim, sendo que atualmente há desinteresse por esta função, face ao desgaste por ela imposto.
06	Como está o atendimento do banco depositário? Há sugestões para melhoria? (especificar o banco: BB ou CEF)
R.	Está bom o atendimento do Banco do Brasil

Declaro, sob pena de responsabilidade, que as informações constantes neste Anexo são verdadeiras e refletem a realidade da Vara.

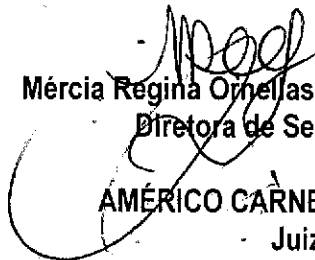
Mércia Regina Ornellas Santos
Diretora de Secretaria

AMÉRICO CARNEVALLE
Juiz Titular

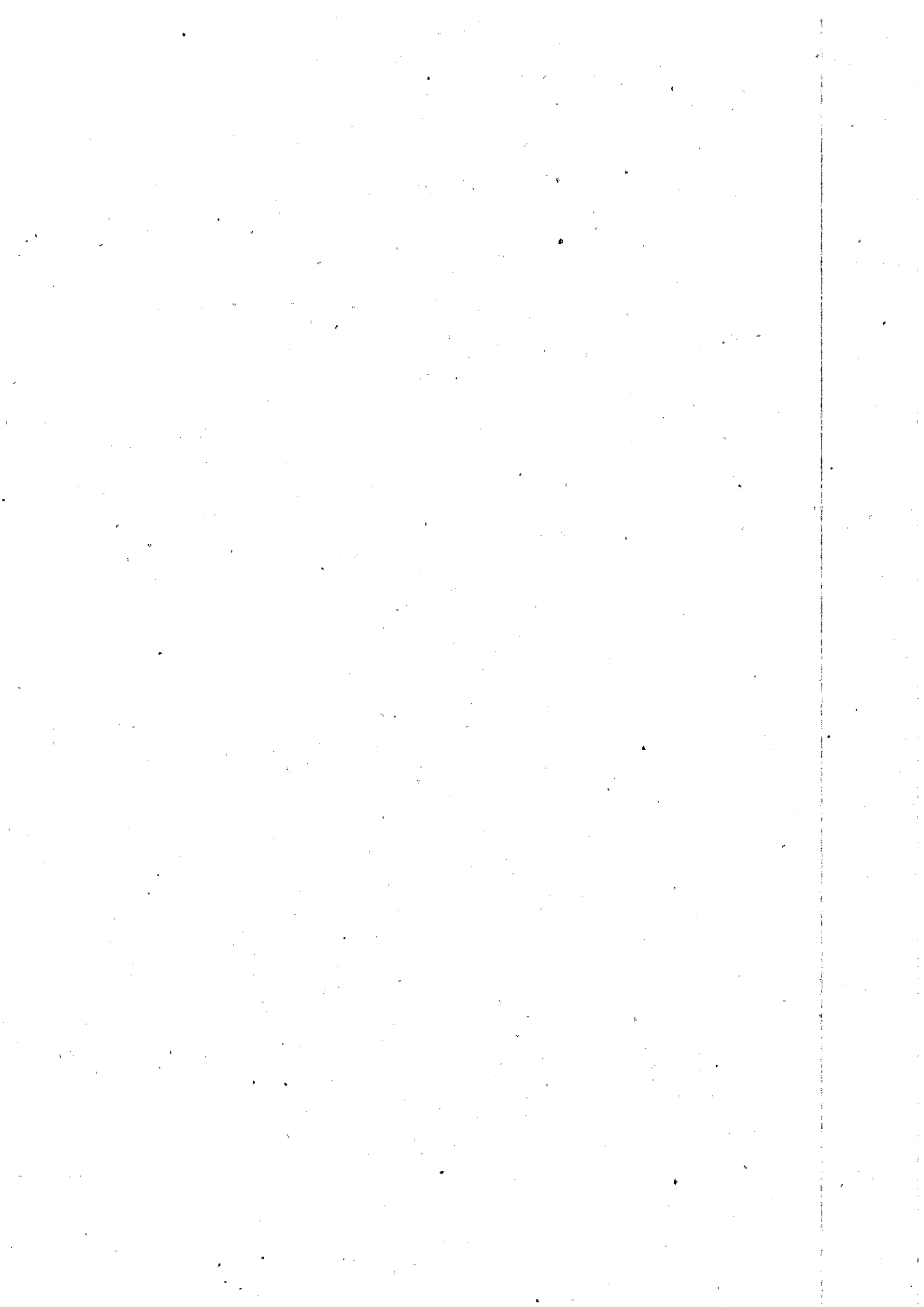

16ª Vara do T São Paulo - Capital

ANEXO 2

Relação de Pendências - Vara
Classificação: Data Audiência

Pendência de terceiros (Sine Die)

Processo	Audiência	Tipo	Juiz
01530004920075020016 (01530200701602004)	08/10/2007	Una	ANDRE CREMONESI
00596004420085020016 (00596200801602008)	14/07/2008	Una	EDITE ALMEIDA VASCONCELOS
00780000920085020016 (00780200801602008)	29/07/2008	Una	EDITE ALMEIDA VASCONCELOS
00594003720085020016 (00594200801602009)	21/08/2008	Una	EDITE ALMEIDA VASCONCELOS
00610009320085020016 (00610200801602003)	21/08/2008	Una	EDITE ALMEIDA VASCONCELOS
01349001220085020016 (01349200801602009)	29/09/2008	Una	AMERICO CARNEVALLE
01963002720085020016 (01963200801602000)	15/10/2008	Una	PATRÍCIA OLIVEIRA CIPRIANO D
01506002820085020016 (01506200801602006)	28/10/2008	Una	PATRÍCIA OLIVEIRA CIPRIANO D
01582000320085020016 (01582200801602001)	29/10/2008	Una	PATRÍCIA OLIVEIRA CIPRIANO D
01576007920085020016 (01576200801602004)	29/10/2008	Una	PATRÍCIA OLIVEIRA CIPRIANO D
01534002920085020016 (01534200801602003)	12/11/2008	Una	PATRÍCIA OLIVEIRA CIPRIANO D
00872004020085020016 (00872200801602008)	13/11/2008	Una	PATRÍCIA OLIVEIRA CIPRIANO D
01530001520085020016 (01530200801602005)	18/11/2008	Una	LETÍCIA NETO AMARAL
01048007420085020016 (01048200801602005)	27/11/2008	Una	PATRÍCIA OLIVEIRA CIPRIANO D
01989002120085020016 (01989200801602009)	04/12/2008	Una	PATRÍCIA OLIVEIRA CIPRIANO D
00420001020085020016 (00420200801602006)	04/12/2008	Una	PATRÍCIA OLIVEIRA CIPRIANO D
02069001020085020016 (02069200801602008)	11/12/2008	Una	PATRÍCIA OLIVEIRA CIPRIANO D
02065009320085020016 (02065200801602000)	11/12/2008	Una	LETÍCIA NETO AMARAL
01744008520085020016 (01744200801602001)	11/12/2008	Una	LETÍCIA NETO AMARAL
01889005920085020016 (01889200801602002)	07/01/2009	Una	LETÍCIA NETO AMARAL
02091008720085020016 (02091200801602008)	08/01/2009	Una	LETÍCIA NETO AMARAL
02122005020085020016 (02122200801602000)	13/01/2009	Una	LETÍCIA NETO AMARAL
02297003220085020016 (02297200801602008)	18/02/2009	Una	EVELYN CALIMAN SAMPAIO TABAC
02465003820085020016 (02465200801602005)	31/03/2009	Una	AMERICO CARNEVALLE
01253006420085020016 (01253200801602000)	06/04/2009	Instrução	LETÍCIA NETO AMARAL
01220009420085020016	07/04/2009	Instrução	LETÍCIA NETO AMARAL

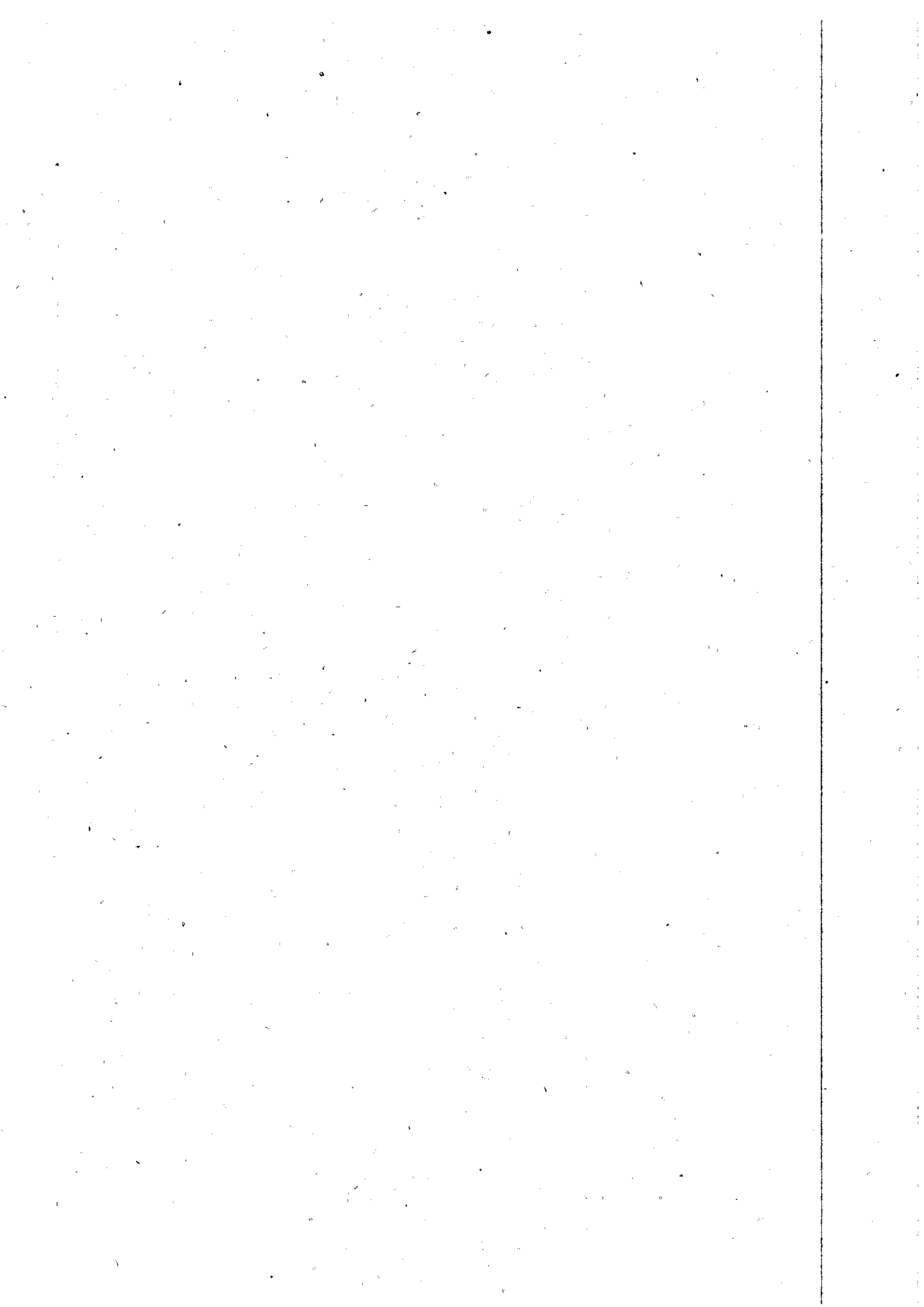

16ª Vara do T São Paulo - Capital

Relação de Pendências - Vara
Classificação: Data Audiência

(01220200801602000)			
00352006320085020016	15/04/2009	Una	AMERICO CARNEVALLE
(00352200801602005)			
00120009020095020016	29/04/2009	Una	LETÍCIA NETO AMARAL
(00120200901602008)			
02599002220085020016	30/04/2009	Una	LETÍCIA NETO AMARAL
(02599200801602006)			
00192005120095020016	04/05/2009	Una	LETÍCIA NETO AMARAL
(00192200901602005)			
02008003920085020016	06/05/2009	Una	MARCO ANTONIO DOS SANTOS
(02008200801602000)			
00184002320095020016	06/05/2009	Una	LETÍCIA NETO AMARAL
(00184200901602009)			
00212002420095020016	11/05/2009	Una	LETÍCIA NETO AMARAL
(00212200901602008)			
00464003320095020016	18/05/2009	Una	LETÍCIA NETO AMARAL
(00464200901602007)			
00310007620095020016	20/05/2009	Una	JOSÉ DE BARROS VIEIRA NETO
(00310200901602005)			
00588007920095020016	25/05/2009	Una	AMERICO CARNEVALLE
(00588200901602002)			
00602003120095020016	28/05/2009	Una	LETÍCIA NETO AMARAL
(00602200901602008)			
00679005820095020016	10/06/2009	Una	LUCIANA SIQUEIRA ALVES GARCI
(00679200901602008)			
00786009320095020016	15/06/2009	Una	LETÍCIA NETO AMARAL
(00786200901602006)			
00807002120095020016	17/06/2009	Una	SOLANGE APARECIDA GALLO BISI
(00807200901602003)			
00818001120095020016	17/06/2009	Una	LETÍCIA NETO AMARAL
(00818200901602003)			
00714003520095020016	17/06/2009	Una	LETÍCIA NETO AMARAL
(00714200901602009)			
01021009120095020016	22/06/2009	Una	AMERICO CARNEVALLE
(01021200901602003)			
01100002820095020016	26/06/2009	Una	MARA CRISTINA PEREIRA CASTIL
(01100200901602004)			
00725002520095020016	01/07/2009	Una	AMERICO CARNEVALLE
(00725200901602009)			
00486004720085020016	01/07/2009	Instrução	AMERICO CARNEVALLE
(00486200801602006)			
00162004320095020016	02/07/2009	Una	AMERICO CARNEVALLE
(00162200901602009)			
01914009820085020016	14/07/2009	Una	SANDRA MIGUEL ABOU ASSALI BE
(01914200801602008)			
01036009520095020016	29/07/2009	Una	SANDRA MIGUEL ABOU ASSALI BE
(01036200901602001)			
01340009220095020016	07/08/2009	Una	AMERICO CARNEVALLE
(01340200901602009)			
01027001520095020016	12/08/2009	Instrução	HELDER BIANCHI FERREIRA DE C
(01027200901602000)			
01391002820095020016	14/08/2009	Una	HELDER BIANCHI FERREIRA DE C
(01391200901602000)			
01389002120095020016	14/08/2009	Una	HELDER BIANCHI FERREIRA DE C
(01389200901602001)			

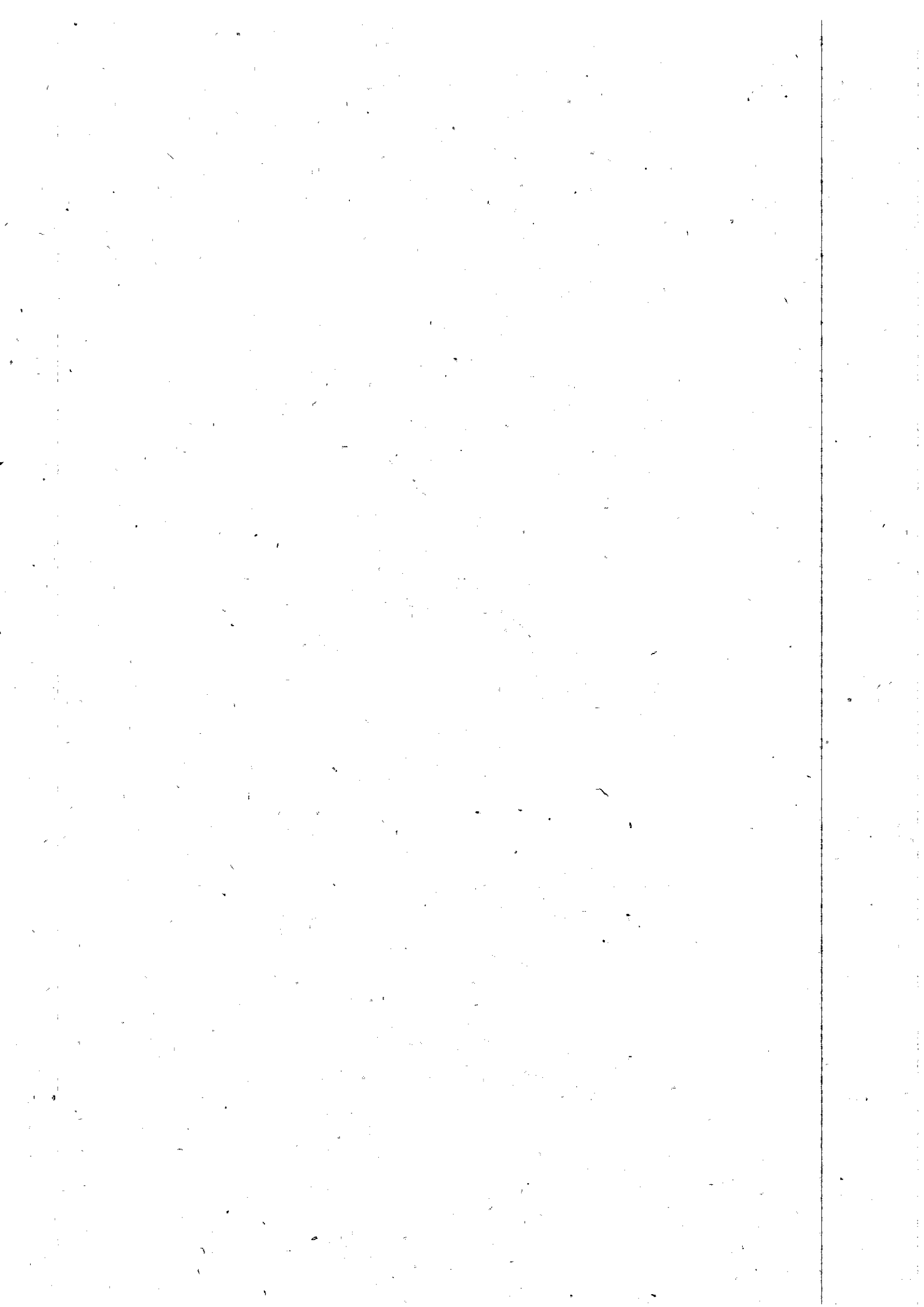

16ª Vara do T São Paulo - Capital

Relação de Pendências - Vara
Classificação: Data Audiência

00934002920095020016 (00934200901602002)	17/08/2009	Una	AMERICO CARNEVALLE
01507008020085020016 (01507200801602000)	24/08/2009	Instrução	HELDER BIANCHI FERREIRA DE C
00443000820095020016 (00443200901602001)	26/08/2009	Una	HELDER BIANCHI FERREIRA DE C
01404002520095020016 (01404200901602001)	28/08/2009	Una	HELDER BIANCHI FERREIRA DE C
01662005520095020016 (01662200901602008)	03/09/2009	Una - RS	HELDER BIANCHI FERREIRA DE C
01397004920095020016 (01397200901602008)	03/09/2009	Una	HELDER BIANCHI FERREIRA DE C
01368009320095020016 (01368200901602006)	04/09/2009	Una	AMERICO CARNEVALLE
00987006920095020016 (00987200901602003)	08/09/2009	Una	AMERICO CARNEVALLE
01673004520095020016 (01673200901602008)	09/09/2009	Una - RS	TOMÁS PEREIRA JOB
00893003120095020016 (00893200901602004)	11/09/2009	Una	TOMÁS PEREIRA JOB
01306007020095020016 (01306200901602004)	21/09/2009	Una	TOMÁS PEREIRA JOB
00646008820095020016 (00646200901602008)	22/09/2009	Una	AMERICO CARNEVALLE
01880004220095020016 (01880200901602002)	22/09/2009	Una - RS	AMERICO CARNEVALLE
01565005520095020016 (01565200901602005)	28/09/2009	Una	AMERICO CARNEVALLE
01325008820095020016 (01325200901602000)	30/09/2009	Una	AMERICO CARNEVALLE
01590009420095020016 (01590200901602009)	30/09/2009	Una	AMERICO CARNEVALLE
01604004620095020016 (01604200901602004)	05/10/2009	Una	AMERICO CARNEVALLE
01576004520095020016 (01576200901602005)	05/10/2009	Una	AMERICO CARNEVALLE
01588008720095020016 (01588200901602000)	07/10/2009	Una	VANESSA CRISTINA PEREIRA SAL
00954000220095020016 (00954200901602003)	07/10/2009	Una	VANESSA CRISTINA PEREIRA SAL
01532008520095020016 (01532200901602005)	15/10/2009	Una	AMERICO CARNEVALLE
01813005020095020016 (01813200901602008)	22/10/2009	Una	AMERICO CARNEVALLE
01416006720095020016 (01416200901602006)	09/11/2009	Una	AMERICO CARNEVALLE
01942006520095020016 (01942200901602006)	12/11/2009	Una	AMERICO CARNEVALLE
00762000920095020016 (00762200901602007)	18/11/2009	Instrução	SILVIA HELENA SERAFIN PINHEI
01684003520095020016 (01684200901602008)	19/11/2009	Una	SILVIA HELENA SERAFIN PINHEI
02115004020095020016 (02115200901602000)	24/11/2009	Una	SILVIA HELENA SERAFIN PINHEI
01511006020095020016	26/11/2009	Una	SILVIA HELENA SERAFIN PINHEI

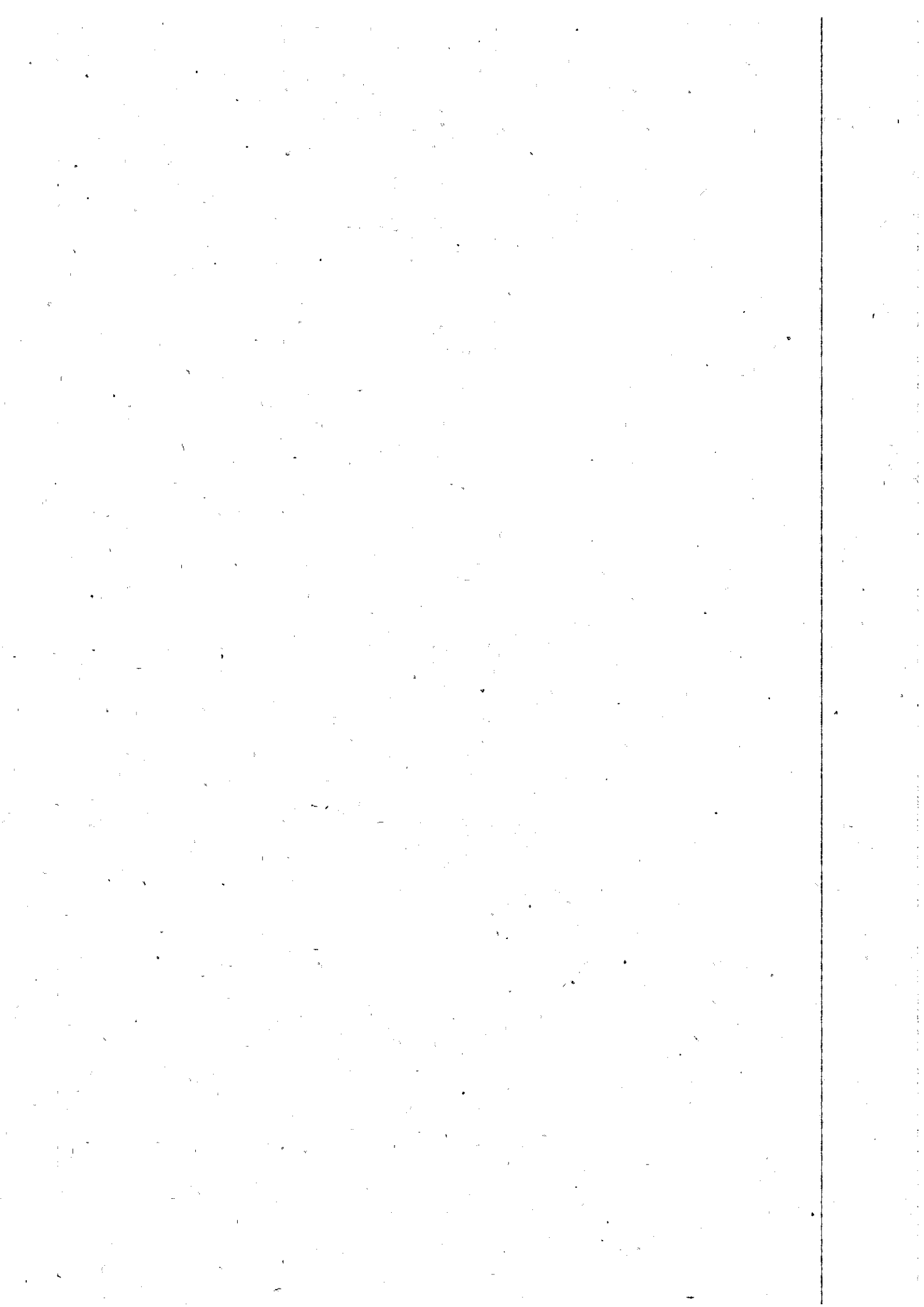

16ª Vara do T São Paulo - Capital

Relação de Pendências - Vara
Classificação: Data Audiência

(01511200901602000)			
01450008920095020016	01/12/2009	Una	SILVIA HELENA SERAFIN PINHEI
(01450200901602000)			
02094001520095020016	03/12/2009	Una	SILVIA HELENA SERAFIN PINHEI
(02094200901602002)			
01832006820095020016	07/12/2009	Una	SILVIA HELENA SERAFIN PINHEI
(01832200901602004)			
02179007020095020016	09/12/2009	Una	SILVIA HELENA SERAFIN PINHEI
(02179200901602000)			
02190006020095020016	09/12/2009	Una	SILVIA HELENA SERAFIN PINHEI
(02190200901602000)			
02192006720095020016	09/12/2009	Una	SILVIA HELENA SERAFIN PINHEI
(02192200901602000)			
02224008220095020016	10/12/2009	Una	SILVIA HELENA SERAFIN PINHEI
(02224200901602007)			
00900000720095020016	10/12/2009	Una	SILVIA HELENA SERAFIN PINHEI
(00900200901602008)			
02062009720095020016	11/12/2009	Una	SILVIA HELENA SERAFIN PINHEI
(02062200901602007)			
02258000720095020016	11/01/2010	Una	ANDREZA TURRI CAROLINO DE CE
(02258200901602001)			
01712003620095020016	13/01/2010	Una	ANDREZA TURRI CAROLINO DE CE
(01712200901602007)			
02301001220095020016	26/01/2010	Una	ANDREZA TURRI CAROLINO DE CE
(02301200901602009)			
01737007520095020016	27/01/2010	Una	ANDREZA TURRI CAROLINO DE CE
(01737200901602000)			
02288001520095020016	27/01/2010	Una	ANDREZA TURRI CAROLINO DE CE
(02288200901602008)			
01360006520095020016	01/02/2010	Una	ANDREZA TURRI CAROLINO DE CE
(01360200901602000)			
00861005020085020016	02/02/2010	Instrução	ANDREZA TURRI CAROLINO DE CE
(00861200801602008)			
02170008720095020016	02/02/2010	Una	ANDREZA TURRI CAROLINO DE CE
(02170200901602000)			
02474008420095020016	09/02/2010	Una	ANA MARIA BRISOLA
(02474200901602007)			
00699003120095020016	09/02/2010	Instrução	VANESSA CRISTINA PEREIRA SAL
(00699200901602009)			
02206001920095020016	22/02/2010	Una	ANA MARIA BRISOLA
(02206200901602005)			
02520005120095020016	22/02/2010	Una	ANA MARIA BRISOLA
(02520200901602008)			
02494005720095020016	23/02/2010	Una	ANDREZA TURRI CAROLINO DE CE
(02494200901602008)			
02834008320095020016	24/02/2010	Una - RS	ANA MARIA BRISOLA
(02834200901602000)			
02126003020095020016	25/02/2010	Una	ANDREZA TURRI CAROLINO DE CE
(02126200901602000)			
01758000320095020016	08/03/2010	Una	ANDREZA TURRI CAROLINO DE CE
(01758200901602006)			
02723003420095020016	10/03/2010	Una - RS	DANIEL ROCHA MENDES
(02723200901602004)			
02698009220095020016	10/03/2010	Una	DANIEL ROCHA MENDES
(02698200901602009)			

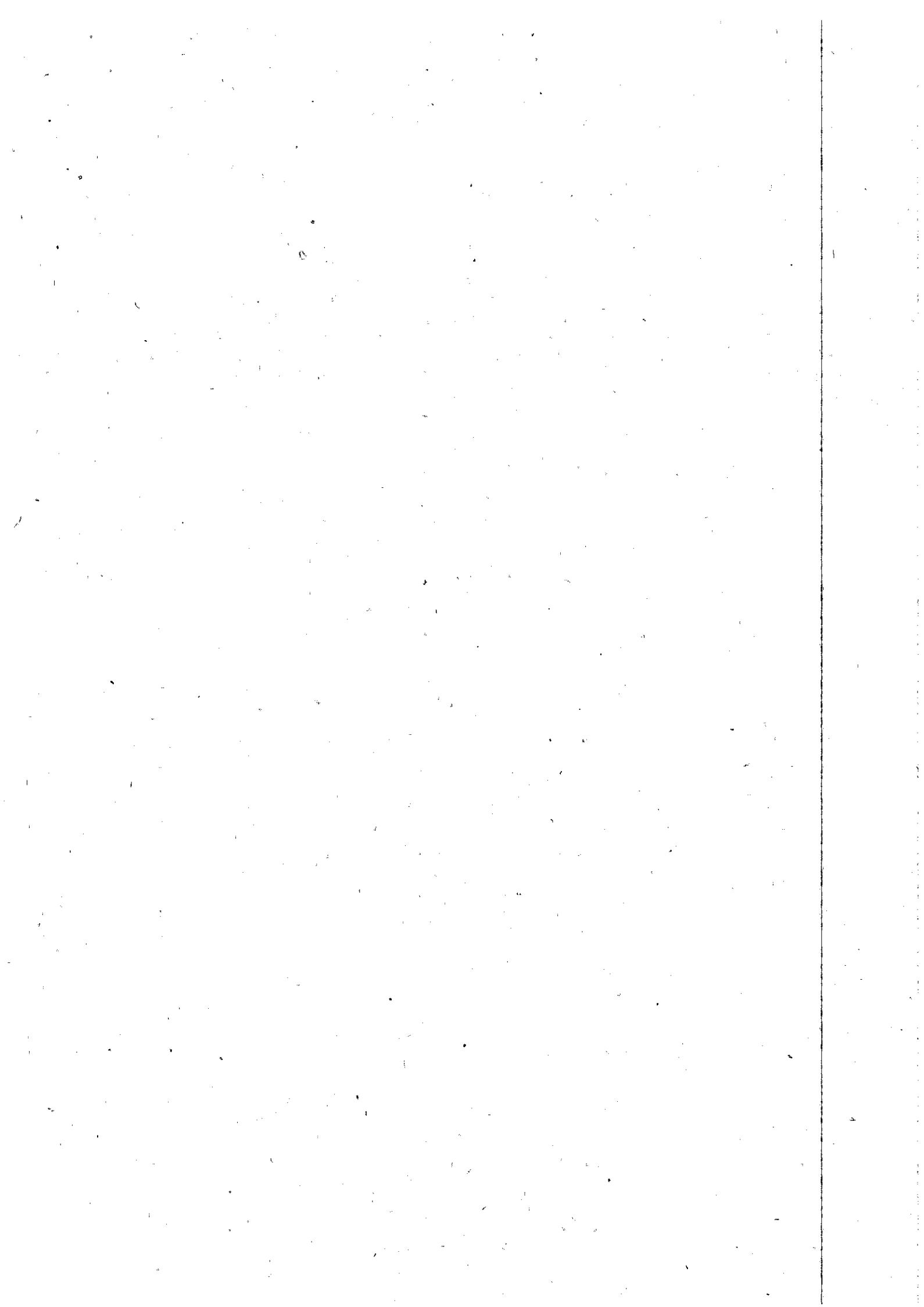

16ª Vara do T São Paulo - Capital

Relação de Pendências - Vara
Classificação: Data Audiência

01605009820095020016 (01605200901602009)	11/03/2010	Instrução	HELDER BIANCHI FERREIRA DE C
02209007820095020016 (02209200901602009)	11/03/2010	Instrução	DANIEL ROCHA MENDES
02800006120095020016 (02800200901602006)	15/03/2010	Una	HELDER BIANCHI FERREIRA DE C
02688005720095020016 (02688200901602003)	16/03/2010	Una	HELDER BIANCHI FERREIRA DE C
02808008920095020016 (02808200901602002)	16/03/2010	Una	HELDER BIANCHI FERREIRA DE C
02840000720095020016 (02840200901602008)	17/03/2010	Una	HELDER BIANCHI FERREIRA DE C
02728000320095020016 (02728200901602007)	17/03/2010	Una	DANIEL ROCHA MENDES
00049005020105020016 (00049201001602007)	18/03/2010	Una	DANIEL ROCHA MENDES
02385001520095020016 (02385200901602000)	22/03/2010	Una	TABAJARA MEDEIROS DE REZENDE
02604005420095020016 (02604200901602001)	22/03/2010	Una	DANIEL ROCHA MENDES
02757005620095020016 (02757200901602009)	23/03/2010	Una	DANIEL ROCHA MENDES
02836009020095020016 (02836200901602000)	24/03/2010	Una	DANIEL ROCHA MENDES
02477008020085020016 (02477200801602000)	25/03/2010	Instrução	DANIEL ROCHA MENDES
02611003020095020016 (02611200901602003)	30/03/2010	Una	DANIEL ROCHA MENDES
00223004820085020016 (00223200801602007)	05/04/2010	Julgamento	DANIEL ROCHA MENDES
02657009420095020016 (02657200901602002)	06/04/2010	Una	DANIEL ROCHA MENDES
01029005620085020016 (01029200801602009)	06/04/2010	Instrução	DANIEL ROCHA MENDES
02679007420095020016 (02679200901602002)	07/04/2010	Una	DANIEL ROCHA MENDES
02166007320095020016 (02166200901602001)	15/04/2010	Una	DANIEL ROCHA MENDES
00052001220105020016 (00052201001602000)	19/04/2010	Una	EDITE ALMEIDA VASCONCELOS
00101003820105020016 (00101201001602005)	20/04/2010	Una	EDITE ALMEIDA VASCONCELOS
00201009720105020016 (00201201001602001)	22/04/2010	Una	DANIEL ROCHA MENDES
02260001420095020016 (02260200901602000)	22/04/2010	Instrução	DANIEL ROCHA MENDES
00315004520095020016 (00315200901602008)	30/04/2010	Julgamento	ANDREZA TURRI CAROLINO DE CE
00177001320105020016 (00177201001602000)	03/05/2010	Una	MARCELE CARINE DOS PRASERES
01038000520095020016 (01038200901602000)	11/05/2010	Una	DANIEL ROCHA MENDES
00374007220105020016 (00374201001602000)	12/05/2010	Una	DANIEL ROCHA MENDES
00726004320105020016	13/05/2010	Una - RS	DANIEL ROCHA MENDES

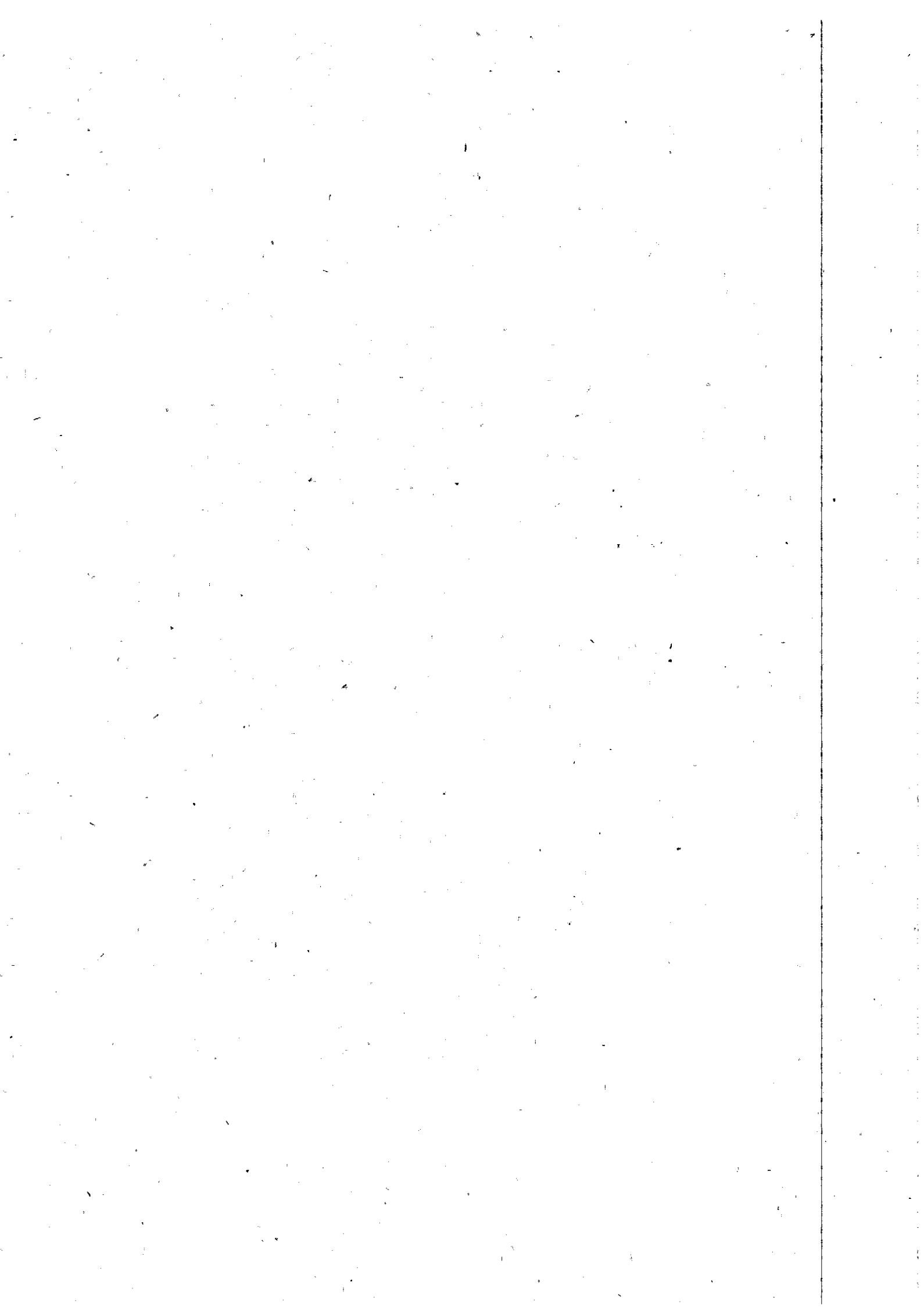

16ª Vara do T São Paulo - Capital

Relação de Pendências - Vara
Classificação: Data Audiência

(00726201001602007)		
02278007720095020016	20/05/2010 Una	DANIEL ROCHA MENDES
(02278200901602002)		
00536005720105020016	20/05/2010 Una	DANIEL ROCHA MENDES
(00536201001602000)		
00412001120105020016	26/05/2010 Una	DANIEL ROCHA MENDES
(00412201001602004)		
02860007720095020016	31/05/2010 Una	DANIEL ROCHA MENDES
(02860200901602009)		
00005009020105020016	01/06/2010 Una	DANIEL ROCHA MENDES
(00005201001602007)		
00621001520105020016	02/06/2010 Una	AMERICO CARNEVALLE
(00621201001602008)		
00931003320105020016	07/06/2010 Una - RS	AMERICO CARNEVALLE
(00931201001602002)		
02243000320095020016	07/06/2010 Una	AMERICO CARNEVALLE
(02243200901602003)		
00592005920105020016	07/06/2010 Una	AMERICO CARNEVALLE
(00592201001602004)		
00605005620105020016	07/06/2010 Una	AMERICO CARNEVALLE
(00605201001602005)		
00495005920105020016	21/06/2010 Una	AMERICO CARNEVALLE
(00495201001602001)		
00872006920105020016	24/06/2010 Una	AMERICO CARNEVALLE
(00872201001602002)		
01608006020095020016	30/06/2010 Instrução	SOLANGE APARECIDA GALLO BISI
(01608200901602002)		
00844006820105020016	30/06/2010 Una	SOLANGE APARECIDA GALLO BISI
(00844201001602005)		
00546009220105020016	05/07/2010 Una	AMERICO CARNEVALLE
(00546201001602005)		
01043003720105020016	14/07/2010 Una	ANA MARIA BRISOLA
(01043201001602007)		
00576000320105020016	14/07/2010 Una	ANA MARIA BRISOLA
(00576201001602001)		
00857006520105020016	20/07/2010 Una	AMERICO CARNEVALLE
(00857201001602004)		
00087002320095020016	26/07/2010 Instrução	RICARDO MOTOMURA
(00087200901602006)		
00640003320105020016	27/07/2010 Una	RICARDO MOTOMURA
(00640201001602004)		
00864004120105020016	27/07/2010 Una	RICARDO MOTOMURA
(00864201001602006)		
00695008020105020016	28/07/2010 Una	RICARDO MOTOMURA
(00695201001602004)		
00793003520105020016	29/07/2010 Una	RICARDO MOTOMURA
(00793201001602001)		
02432003420095020016	29/07/2010 Una	RICARDO MOTOMURA
(02432200901602006)		
01311000520105020016	09/08/2010 Una - RS	AMERICO CARNEVALLE
(01311201001602000)		
00959003420105020016	12/08/2010 Una	AMERICO CARNEVALLE
(00959201001602000)		
00729000520105020016	17/08/2010 Una	GERALDO TEIXEIRA DE GODOY FI
(00729201001602000)		

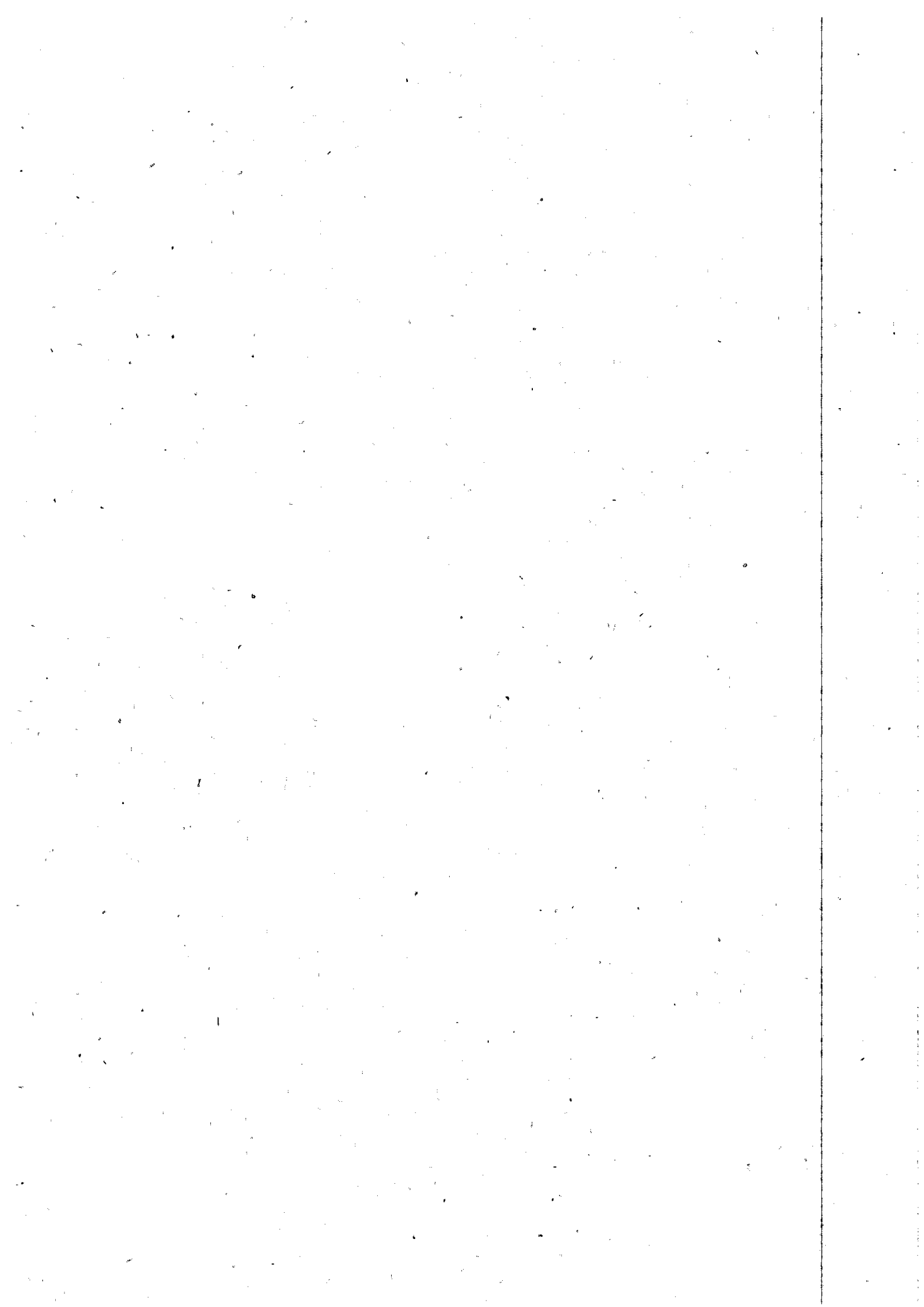

16ª Vara do T São Paulo - Capital

Relação de Pendências - Vara
Classificação: Data Audiência

00683003820105020016 (00683201001602000)	18/08/2010 Una - RS	GERALDO TEIXEIRA DE GODOY FI
00995006320105020016 (00995201001602003)	19/08/2010 Una	GERALDO TEIXEIRA DE GODOY FI
00953001320105020016 (00953201001602002)	19/08/2010 Una	GERALDO TEIXEIRA DE GODOY FI
00205001420105020016 (00205201001602000)	23/08/2010 Una	HELDER BIANCHI FERREIRA DE C
01097003220105020016 (01097201001602002)	23/08/2010 Una	HELDER BIANCHI FERREIRA DE C
00958007920105020016 (00958201001602005)	23/08/2010 Una	HELDER BIANCHI FERREIRA DE C
02441001720095020016 (02441200901602007)	24/08/2010 Instrução	GERALDO TEIXEIRA DE GODOY FI
02185009120095020016 (02185200901602008)	25/08/2010 Instrução	HELDER BIANCHI FERREIRA DE C
02812000620095020016 (02812200901602000)	25/08/2010 Una	HELDER BIANCHI FERREIRA DE C
01187009020095020016 (01187200901602000)	25/08/2010 Instrução	HELDER BIANCHI FERREIRA DE C
00175000620105020016 (00175201001602001)	26/08/2010 Una	GERALDO TEIXEIRA DE GODOY FI
00955002020105020016 (00955201001602001)	26/08/2010 Una	GERALDO TEIXEIRA DE GODOY FI
00127003220105020016 (00127201001602003)	26/08/2010 Una	GERALDO TEIXEIRA DE GODOY FI
00923000520105020016 (00923201001602006)	26/08/2010 Una	GERALDO TEIXEIRA DE GODOY FI
01214000520105020016 (01214201001602008)	27/08/2010 Una	HELDER BIANCHI FERREIRA DE C
01104000820105020016 (01104201001602006)	27/08/2010 Una	HELDER BIANCHI FERREIRA DE C
00972003120105020016 (00972201001602009)	01/09/2010 Una	GERALDO TEIXEIRA DE GODOY FI
00951000620105020016 (00951201001602003)	01/09/2010 Una	HELDER BIANCHI FERREIRA DE C
01120006420105020016 (01120201001602009)	02/09/2010 Una	HELDER BIANCHI FERREIRA DE C
01133006120105020016 (01133201001602008)	08/09/2010 Una	GERALDO TEIXEIRA DE GODOY FI
01088004920105020016 (01088201001602001)	08/09/2010 Una	HELDER BIANCHI FERREIRA DE C
01284005620105020016 (01284201001602006)	09/09/2010 Una	GERALDO TEIXEIRA DE GODOY FI
01232006820105020016 (01232201001602000)	10/09/2010 Una	GERALDO TEIXEIRA DE GODOY FI
01447009320105020016 (01447201001602000)	10/09/2010 Una	GERALDO TEIXEIRA DE GODOY FI
01297005320105020016 (01297201001602005)	10/09/2010 Una	HELDER BIANCHI FERREIRA DE C
00846007520105020016 (00846201001602004)	13/09/2010 Una	GERALDO TEIXEIRA DE GODOY FI
01326000920105020016 (01326201001602009)	13/09/2010 Una	HELDER BIANCHI FERREIRA DE C
01279008720105020016	14/09/2010 Una	GERALDO TEIXEIRA DE GODOY FI

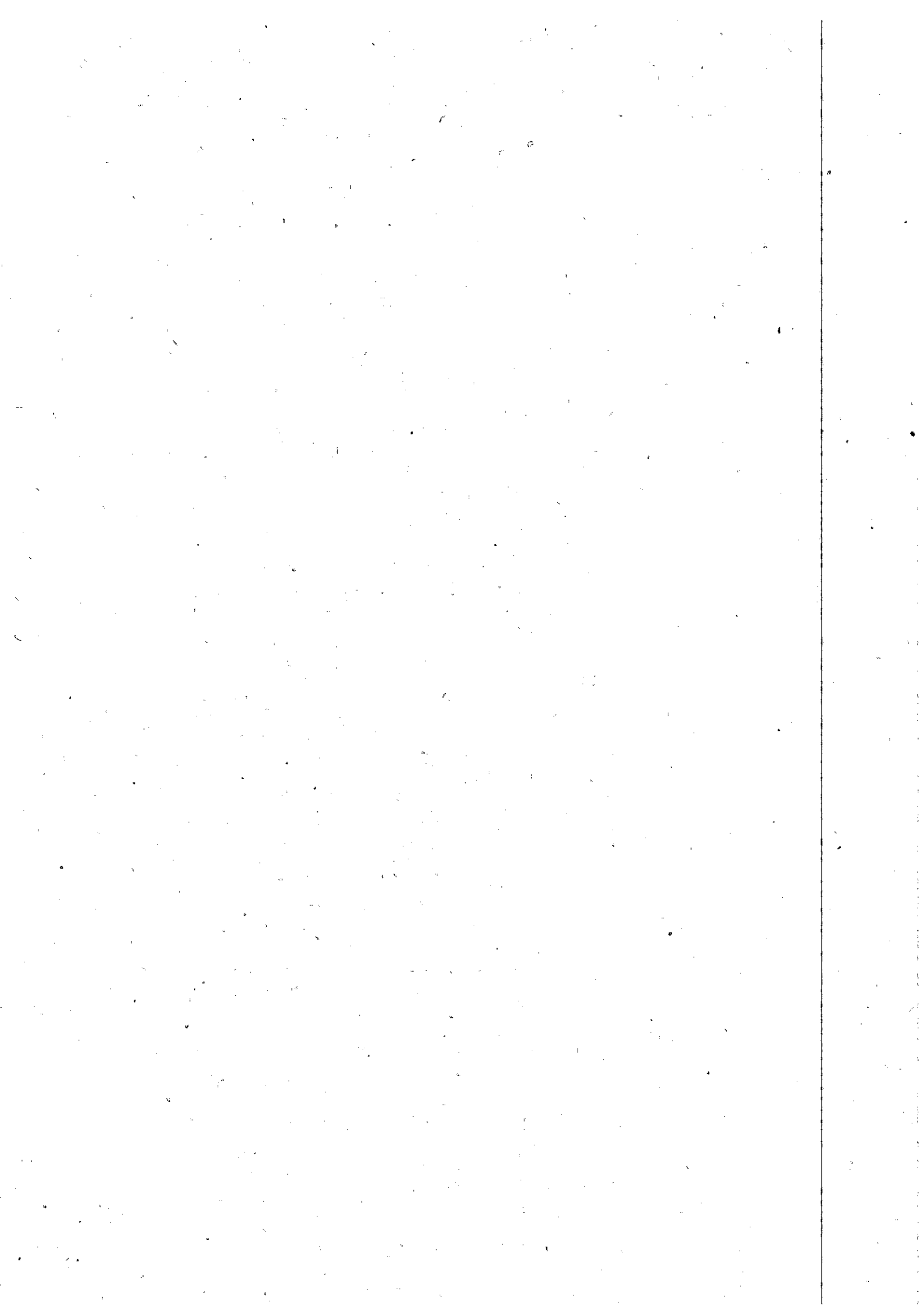

16ª Vara do T São Paulo - Capital

Relação de Pendências - Vara
Classificação: Data Audiência

(01279201001602003)		
01377004220105020016	15/09/2010	Una
(01377201001602000)		
01383006320105020016	15/09/2010	Una
(01383201001602008)		
01483002520105020016	15/09/2010	Una
(01483201001602004)		
01508006420105020016	15/09/2010	Una
(01508201001602000)		
00564005820105020016	16/09/2010	Una
(00564201001602007)		
01592006720105020016	20/09/2010	Una
(01592201001602001)		
01255000320105020016	21/09/2010	Una
(01255201001602004)		
01166003120105020016	21/09/2010	Una
(01166201001602008)		
01038006820105020016	22/09/2010	Una - RS
(01038201001602004)		
01543004120105020016	22/09/2010	Una
(01543201001602009)		
01251008620105020016	23/09/2010	Una
(01251201001602006)		
01672005620105020016	27/09/2010	Una - RS
(01672201001602007)		
01107006720105020016	28/09/2010	Una
(01107201001602000)		
01738009320105020016	29/09/2010	Una - RS
(01738201001602009)		
01756005920105020016	29/09/2010	Una - RS
(01756201001602000)		
01630000620105020016	29/09/2010	Una
(01630201001602006)		
00792008020105020016	04/10/2010	Una
(00792201001602007)		
01531009620105020016	04/10/2010	Una
(01531201001602004)		
01633006520105020016	04/10/2010	Una
(01633201001602000)		
01208008120105020016	06/10/2010	Una
(01208201001602000)		
01643000320105020016	06/10/2010	Una
(01643201001602005)		
01663007320105020016	06/10/2010	Una
(01663201001602006)		
01712000220105020016	07/10/2010	Una - RS
(01712201001602000)		
01016008820105020016	14/10/2010	Una
(01016201001602004)		
00706007020105020016	14/10/2010	Una
(00706201001602006)		
01729001320105020016	18/10/2010	Una
(01729201001602008)		
01380000420105020016	18/10/2010	Una
(01380201001602004)		

GERALDO TEIXEIRA DE GODOY FI

GERALDO TEIXEIRA DE GODOY FI

GERALDO TEIXEIRA DE GODOY FI

HELDER BIANCHI FERREIRA DE C

HELDER BIANCHI FERREIRA DE C

HELDER BIANCHI FERREIRA DE C

AMERICO CARNEVALLE

AMERICO CARNEVALLE

AMERICO CARNEVALLE

AMERICO CARNEVALLE

AMERICO CARNEVALLE

AMERICO CARNEVALLE

AMERICO CARNEVALLE

JOSIANE GROSSL

JOSIANE GROSSL

JOSIANE GROSSL

RICARDO KOGA DE OLIVEIRA

RICARDO KOGA DE OLIVEIRA

RICARDO KOGA DE OLIVEIRA

RICARDO KOGA DE OLIVEIRA

RICARDO KOGA DE OLIVEIRA

RICARDO KOGA DE OLIVEIRA

AMERICO CARNEVALLE

AMERICO CARNEVALLE

AMERICO CARNEVALLE

AMERICO CARNEVALLE

AMERICO CARNEVALLE

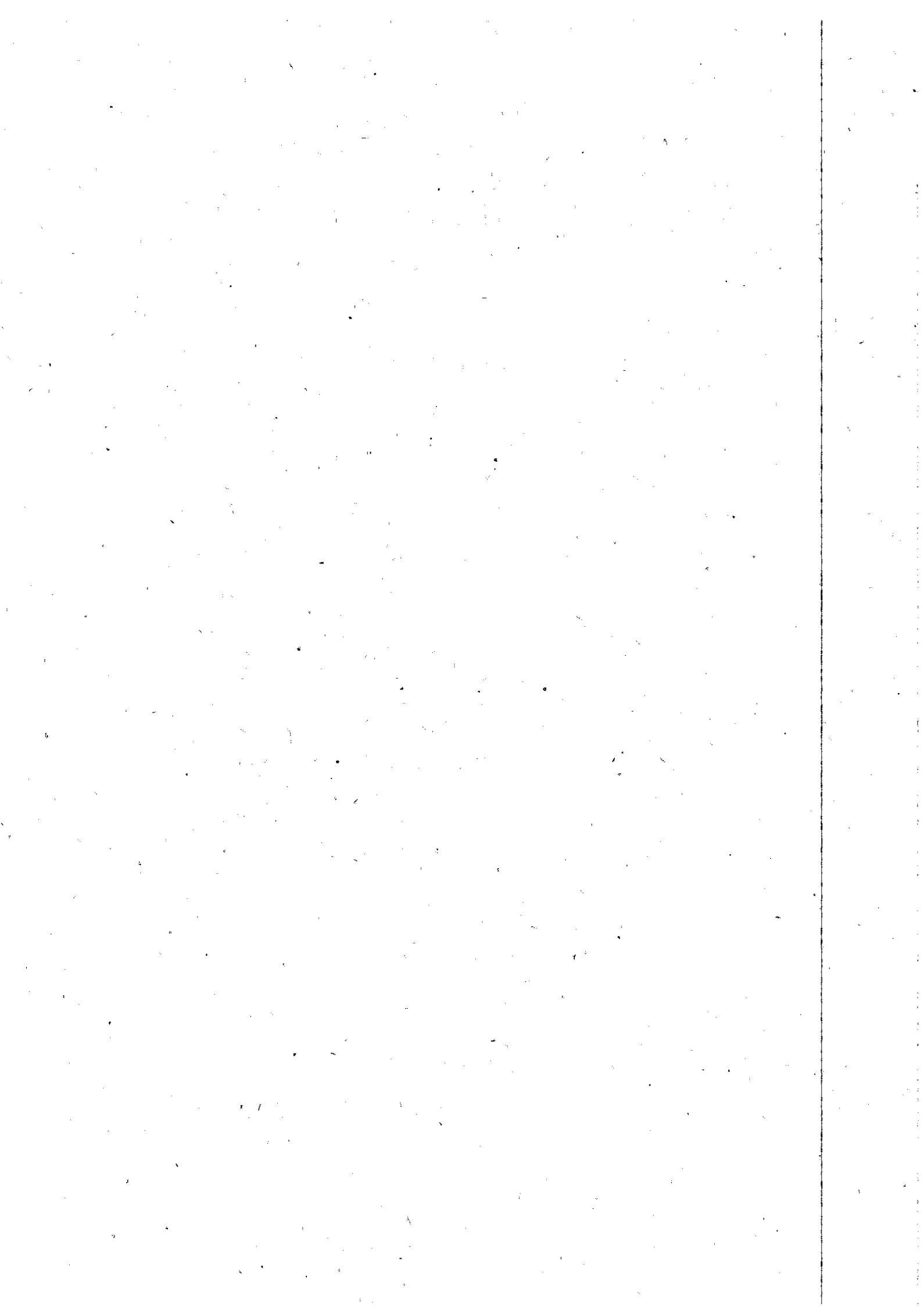

16ª Vara do T São Paulo - Capital

Relação de Pendências - Vara
Classificação: Data Audiência

01389008420105020016 (01389201001602005)	18/10/2010 Una	AMERICO CARNEVALLE
00699009420105020016 (00699201001602002)	19/10/2010 Una	AMERICO CARNEVALLE
01742001020105020016 (01742201001602007)	20/10/2010 Una	PRISCILA DUQUE MADEIRA
01848009020105020016 (01848201001602000)	20/10/2010 Una - RS	PRISCILA DUQUE MADEIRA
01714000920105020016 (01714201001602000)	20/10/2010 Una	PRISCILA DUQUE MADEIRA
01717006820105020016 (01717201001602003)	20/10/2010 Una	PRISCILA DUQUE MADEIRA
01948005220105020016 (01948201001602007)	21/10/2010 Una - RS	AMERICO CARNEVALLE
01730000220095020016 (01730200901602009)	21/10/2010 Instrução	AMERICO CARNEVALLE
01886002920105020016 (01886201001602003)	25/10/2010 Una - RS	AMERICO CARNEVALLE
01764008720105020016 (01764201001602007)	26/10/2010 Una	AMERICO CARNEVALLE
01053007220105020016 (01053201001602002)	27/10/2010 Una	AMERICO CARNEVALLE
01294009120105020016 (01294201001602001)	04/11/2010 Una	AMERICO CARNEVALLE
01192002520105020016 (01192201001602006)	04/11/2010 Una	AMERICO CARNEVALLE
02360007320095020016 (02360200901602007)	08/11/2010 Una	AMERICO CARNEVALLE
02125001220085020016 (02125200801602004)	10/11/2010 Instrução	RAFAELA SOARES FERNANDES
00650006820105020016 (00650201001602000)	10/11/2010 Una	RAFAELA SOARES FERNANDES
01674006320105020016 (01674201001602006)	16/11/2010 Una	AMERICO CARNEVALLE
02442000620085020016 (02442200801602000)	16/11/2010 Instrução	AMERICO CARNEVALLE
01834004120105020016 (01834201001602007)	16/11/2010 Una	AMERICO CARNEVALLE
01774002520105020016 (01774201001602002)	17/11/2010 Una - RS	RICARDO KOGA DE OLIVEIRA
01178007320105020016 (01178201001602002)	18/11/2010 Una	RICARDO KOGA DE OLIVEIRA
00610002520105020016 (00610201001602008)	18/11/2010 Una	RICARDO KOGA DE OLIVEIRA
02211005120105020016 (02211201001602001)	22/11/2010 Una - RS	AMERICO CARNEVALLE
01732007220105020016 (01732201001602001)	23/11/2010 Una	AMERICO CARNEVALLE
02431007920095020016 (02431200901602001)	24/11/2010 Instrução	AMERICO CARNEVALLE
01486008420105020016 (01486201001602008)	24/11/2010 Una	AMERICO CARNEVALLE
01652008320105020016 (01652201001602006)	25/11/2010 Una	AMERICO CARNEVALLE
01420004720105020016	25/11/2010 Una	AMERICO CARNEVALLE

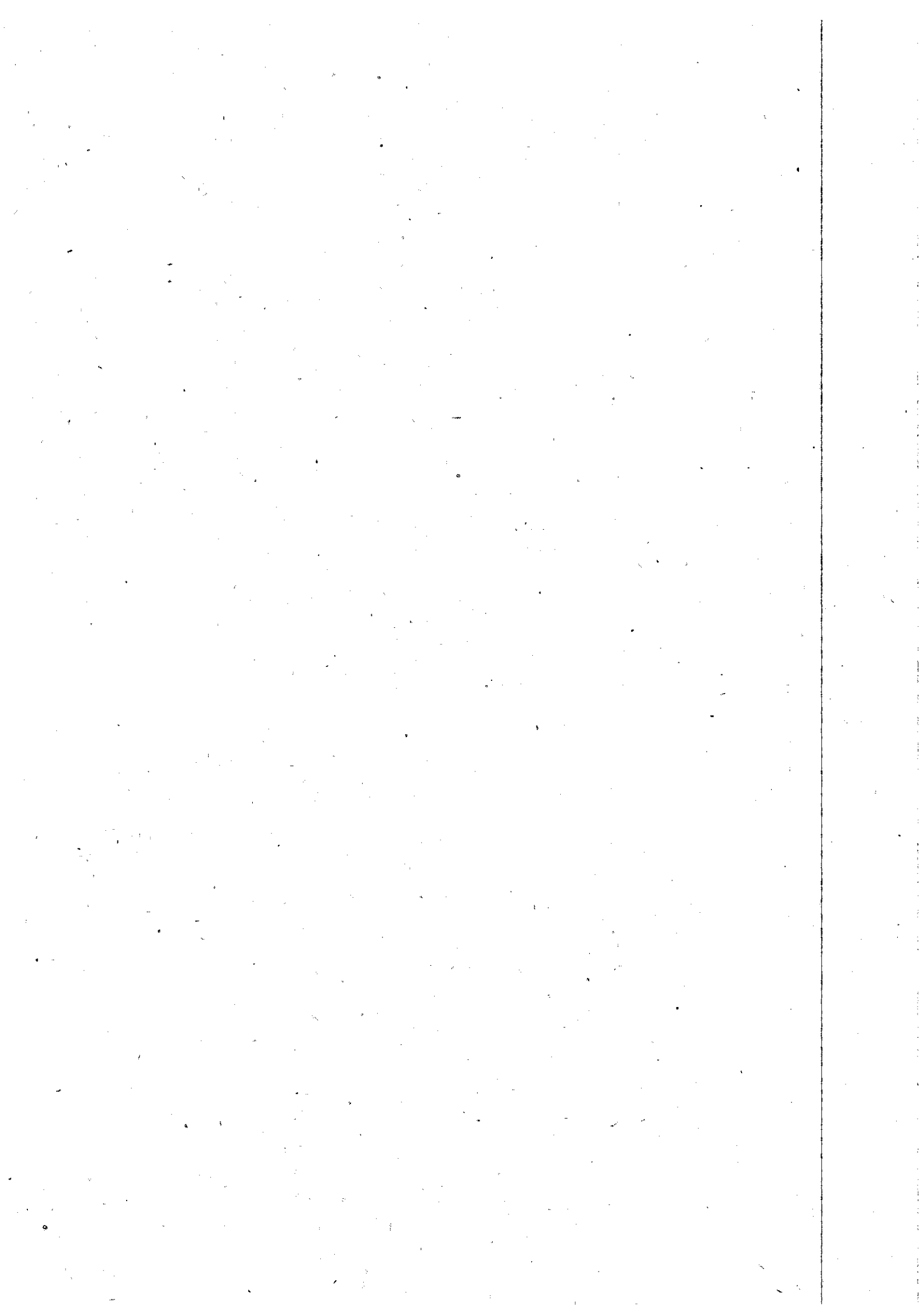

16ª Vara do T São Paulo - Capital

Relação de Pendências - Vara
Classificação: Data Audiência

(01420201001602008)		
01485003220105020016	25/11/2010 Una	AMERICO CARNEVALLE
(01485201001602003)		
01540007920105020016	29/11/2010 Una	AMERICO CARNEVALLE
(01540201001602005)		
00746001620105020016	29/11/2010 Una	AMERICO CARNEVALLE
(00746201001602008)		
01928007920105020016	30/11/2010 Una	AMERICO CARNEVALLE
(01928201001602006)		
02303008220105020016	01/12/2010 Una - RS	AMERICO CARNEVALLE
(02303201001602001)		
01821004420105020016	02/12/2010 Una	AMERICO CARNEVALLE
(01821201001602008)		
01741008920095020016	02/12/2010 Instrução	AMERICO CARNEVALLE
(01741200901602009)		
02085009520105020016	06/12/2010 Una - RS	AMERICO CARNEVALLE
(02085201001602005)		
01824000620105020016	06/12/2010 Una	AMERICO CARNEVALLE
(01824201001602001)		
01868006320105020016	06/12/2010 Una	AMERICO CARNEVALLE
(01868201001602001)		
02426007620105020016	07/12/2010 Una - RS	AMERICO CARNEVALLE
(02426201001602002)		
01881006020105020016	07/12/2010 Una	AMERICO CARNEVALLE
(01881201001602000)		
02544000420105020016	09/12/2010 Una	AMERICO CARNEVALLE
(02544201001602000)		
01945009020105020016	09/12/2010 Una	AMERICO CARNEVALLE
(01945201001602003)		
01721008220105020016	15/12/2010 Julgamento	RICARDO KOGA DE OLIVEIRA
(01721201001602001)		
01553001320095020016	10/01/2011 Instrução	RITA DE CASSIA MARTINEZ
(01553200901602000)		
01994001920105020016	12/01/2011 Una	RITA DE CASSIA MARTINEZ
(01994201001602006)		
01091001120105020016	13/01/2011 Una	RITA DE CASSIA MARTINEZ
(01091201001602005)		
01535001320105020016	13/01/2011 Una	RITA DE CASSIA MARTINEZ
(01535201001602002)		
01980006720105020016	14/01/2011 Julgamento	RITA DE CASSIA MARTINEZ
(01980201001602002)		
02508007220105020016	17/01/2011 Una - RS	RITA DE CASSIA MARTINEZ
(02508201001602007)		
02455003220105020016	18/01/2011 Una - RS	RITA DE CASSIA MARTINEZ
(02455201001602004)		
01814006820105020016	18/01/2011 Una	RITA DE CASSIA MARTINEZ
(01814201001602006)		
00129003920105020016	20/01/2011 Instrução	RITA DE CASSIA MARTINEZ
(00129201001602002)		
01977000820105020016	26/01/2011 Una	RITA DE CASSIA MARTINEZ
(01977201001602009)		
02281000520105020016	27/01/2011 Una	RITA DE CASSIA MARTINEZ
(02281201001602000)		
01896006420105020016	27/01/2011 Una	RITA DE CASSIA MARTINEZ
(01896201001602009)		

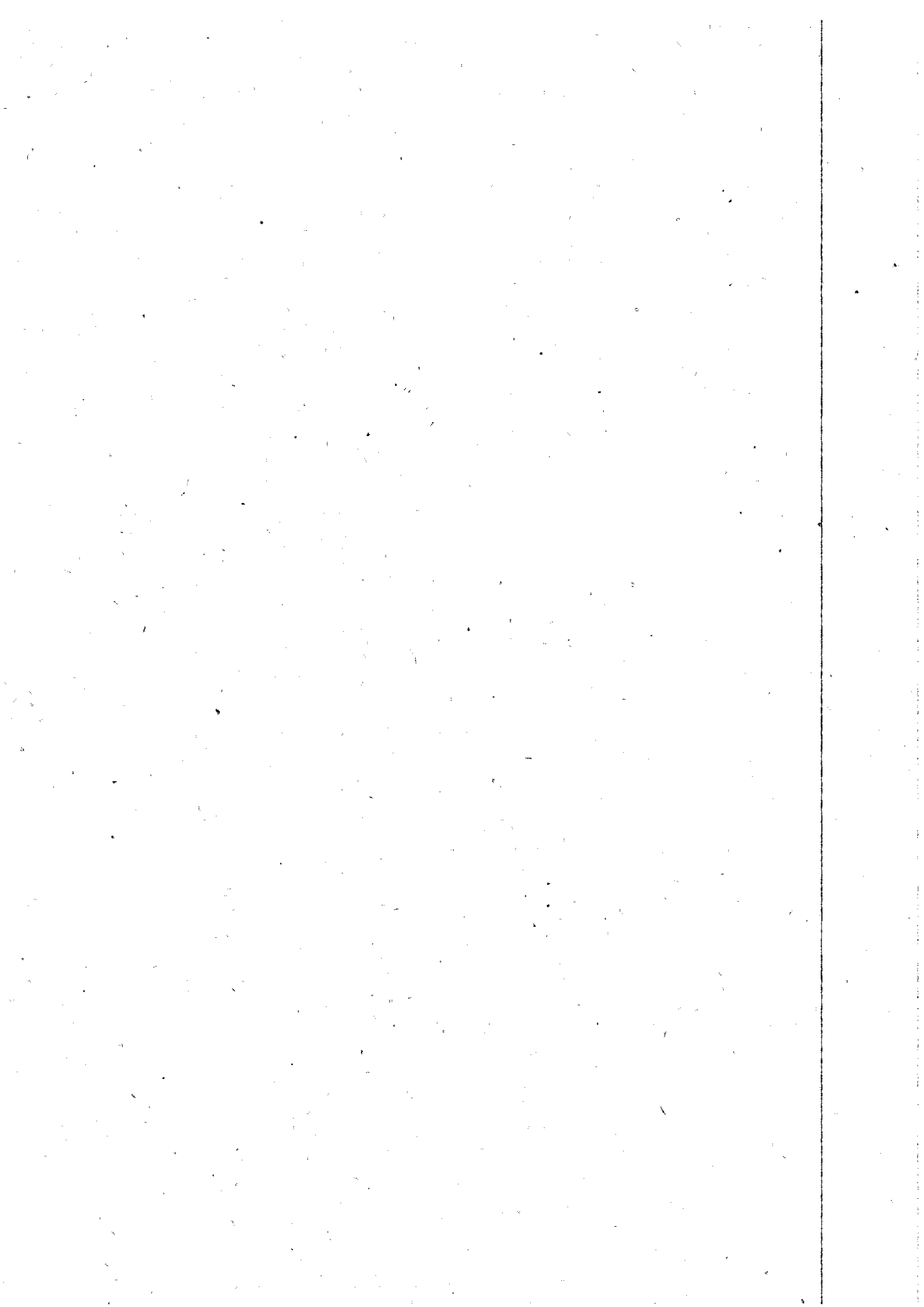

16ª Vara do T São Paulo - Capital

Relação de Pendências - Vara
Classificação: Data Audiência

01801007120105020016	27/01/2011	Una	RITA DE CASSIA MARTINEZ
(01801201001602007)			
01813001620105020016	27/01/2011	Una	RITA DE CASSIA MARTINEZ
(01813201001602001)			
02002004720105020016	31/01/2011	Una	RITA DE CASSIA MARTINEZ
(02002201001602008)			
01787002220105020016	31/01/2011	Una	RITA DE CASSIA MARTINEZ
(01787201001602001)			
01991005720105020016	01/02/2011	Una	RITA DE CASSIA MARTINEZ
(01991201001602002)			
01196007320095020016	01/02/2011	Una	RITA DE CASSIA MARTINEZ
(01196200901602000)			
02149002820105020016	01/02/2011	Una	RITA DE CASSIA MARTINEZ
(02149201001602008)			
01805008520105020016	02/02/2011	Una	RITA DE CASSIA MARTINEZ
(01805201001602005)			
01986008820105020016	02/02/2011	Una	RITA DE CASSIA MARTINEZ
(01986201001602000)			
01949000720105020016	03/02/2011	Una	RITA DE CASSIA MARTINEZ
(01949201001602001)			
01865000420105020016	03/02/2011	Una	RITA DE CASSIA MARTINEZ
(01865201001602008)			
01184009420105020016	03/02/2011	Una	RITA DE CASSIA MARTINEZ
(01184201001602000)			
01111008120105020016	08/02/2011	Una	RITA DE CASSIA MARTINEZ
(01111201001602008)			
01956001720095020016	08/02/2011	Una	RITA DE CASSIA MARTINEZ
(01956200901602000)			
02199000920105020016	10/02/2011	Una	AMERICO CARNEVALLE
(02199201001602005)			
01872007720105020016	10/02/2011	Una	HELDER BIANCHI FERREIRA DE C
(01872201001602000)			
02399006420095020016	10/02/2011	Instrução	HELDER BIANCHI FERREIRA DE C
(02399200901602004)			
02191007820105020016	14/02/2011	Una	HELDER BIANCHI FERREIRA DE C
(02191201001602009)			
02143000720105020016	15/02/2011	Una	AMERICO CARNEVALLE
(02143201001602000)			
01958008720105020016	16/02/2011	Una	AMERICO CARNEVALLE
(01958201001602002)			
02238009720105020016	16/02/2011	Una	AMERICO CARNEVALLE
(02238201001602004)			
02058004920105020016	16/02/2011	Una	HELDER BIANCHI FERREIRA DE C
(02058201001602002)			
02290008520105020016	17/02/2011	Una	EDNALDO DA SILVA LIMA
(02290201001602000)			
02264009120105020016	17/02/2011	Una	EDNALDO DA SILVA LIMA
(02264201001602002)			
02284006420105020016	17/02/2011	Una	EDNALDO DA SILVA LIMA
(02284201001602003)			
01972003920105020016	17/02/2011	Una	EDNALDO DA SILVA LIMA
(01972201001602006)			
02312006520105020016	17/02/2011	Una	HELDER BIANCHI FERREIRA DE C
(02312201001602002)			
02127004820105020016	17/02/2011	Una	HELDER BIANCHI FERREIRA DE C

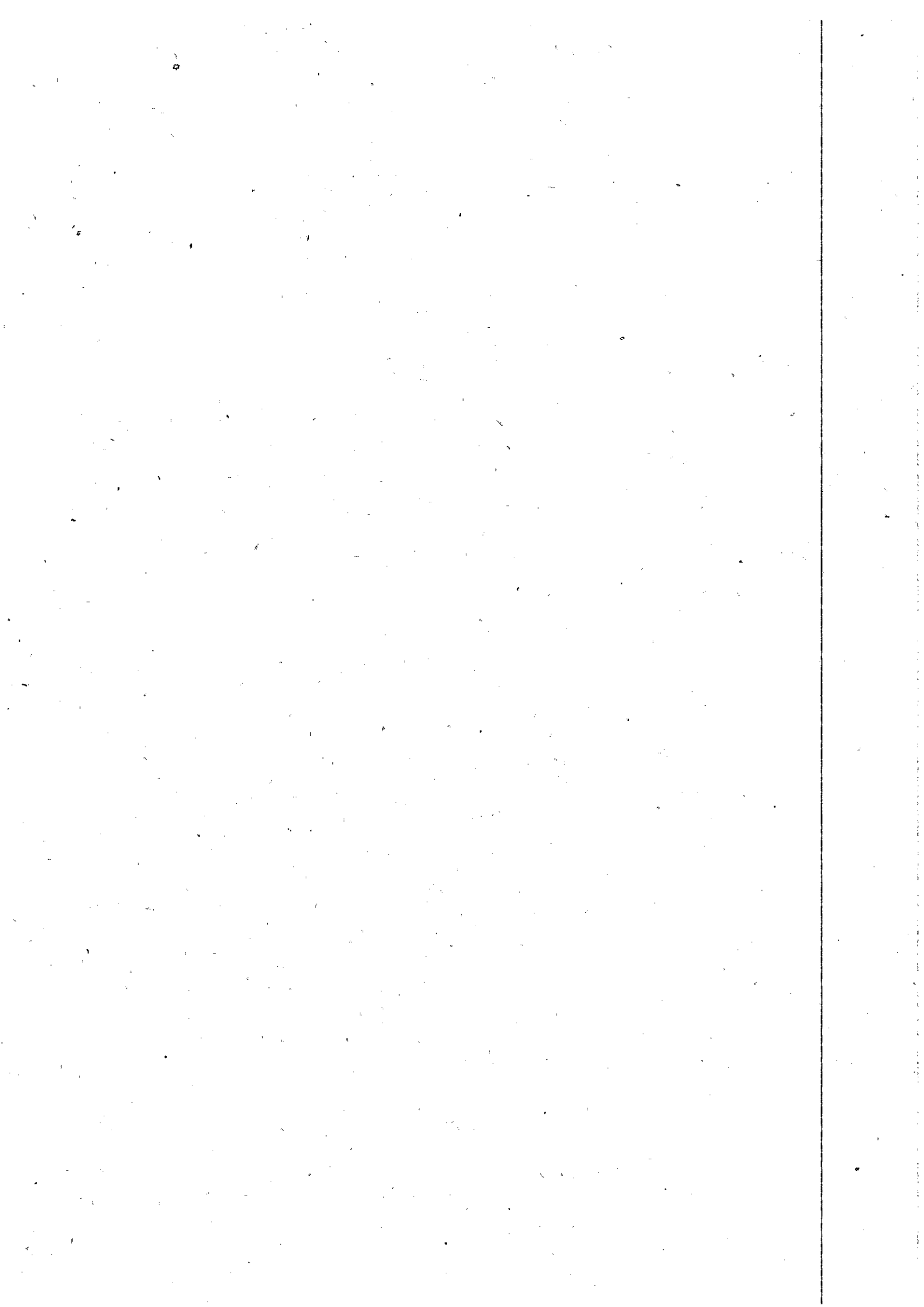

16ª Vara do T São Paulo - Capital

Relação de Pendências - Vara
Classificação: Data Audiência

(02127201001602008)			
02251009420105020016	17/02/2011	Una	HELDER BIANCHI FERREIRA DE C
(02251201001602003)			
02232007620105020016	21/02/2011	Una	HELDER BIANCHI FERREIRA DE C
(02232201001602007)			
02234008320105020016	21/02/2011	Una	HELDER BIANCHI FERREIRA DE C
(02234201001602006)			
02265004620105020016	21/02/2011	Una	AMERICO CARNEVALLE
(02265201001602007)			
02247008020105020016	21/02/2011	Una	AMERICO CARNEVALLE
(02247201001602005)			
01727004020095020016	21/02/2011	Una	AMERICO CARNEVALLE
(01727200901602005)			
02696005120105020016	22/02/2011	Una - RS	AMERICO CARNEVALLE
00155003320105020016	23/02/2011	Una	AMERICO CARNEVALLE
(00155201001602000)			
02210009620105020016	23/02/2011	Una	AMERICO CARNEVALLE
(02210201001602007)			
02364005320105020016	23/02/2011	Una	AMERICO CARNEVALLE
(02364201001602009)			
02369002220105020016	23/02/2011	Una	HELDER BIANCHI FERREIRA DE C
(02369201001602001)			
02400008220105020016	24/02/2011	Una	AMERICO CARNEVALLE
(02400201001602004)			
01071003820105020016	24/02/2011	Una	HELDER BIANCHI FERREIRA DE C
(01071201001602004)			
02453002520105020016	28/02/2011	Una	AMERICO CARNEVALLE
(02453201001602005)			
02336005220105020016	01/03/2011	Una	AMERICO CARNEVALLE
(02336201001602001)			
02299006820105020016	01/03/2011	Una	HELDER BIANCHI FERREIRA DE C
(02299201001602001)			
00973008320105020016	03/03/2011	Una	AMERICO CARNEVALLE
(00973201001602003)			
00418006620095020016	04/03/2011	Julgamento	RITA DE-CASSIA MARTINEZ
(00418200901602008)			
00000363220115020016	10/03/2011	Una - RS	HELDER BIANCHI FERREIRA DE C
00001081920115020016	10/03/2011	Una - RS	HELDER BIANCHI FERREIRA DE C
00342005720105020016	14/03/2011	Instrução	AMERICO CARNEVALLE
(00342201001602004)			
02507002020105020016	14/03/2011	Una	HELDER BIANCHI FERREIRA DE C
(02507201001602002)			
00001402420115020016	15/03/2011	Una - RS	AMERICO CARNEVALLE
02284003520085020016	15/03/2011	Instrução	HELDER BIANCHI FERREIRA DE C
(02284200801602009)			
01130000220105020016	15/03/2011	Una	HELDER BIANCHI FERREIRA DE C
(01130201001602004)			
02370007420105020016	15/03/2011	Una	HELDER BIANCHI FERREIRA DE C
(02370201001602006)			
02554003920105020016	16/03/2011	Una	AMERICO CARNEVALLE
(02554201001602006)			

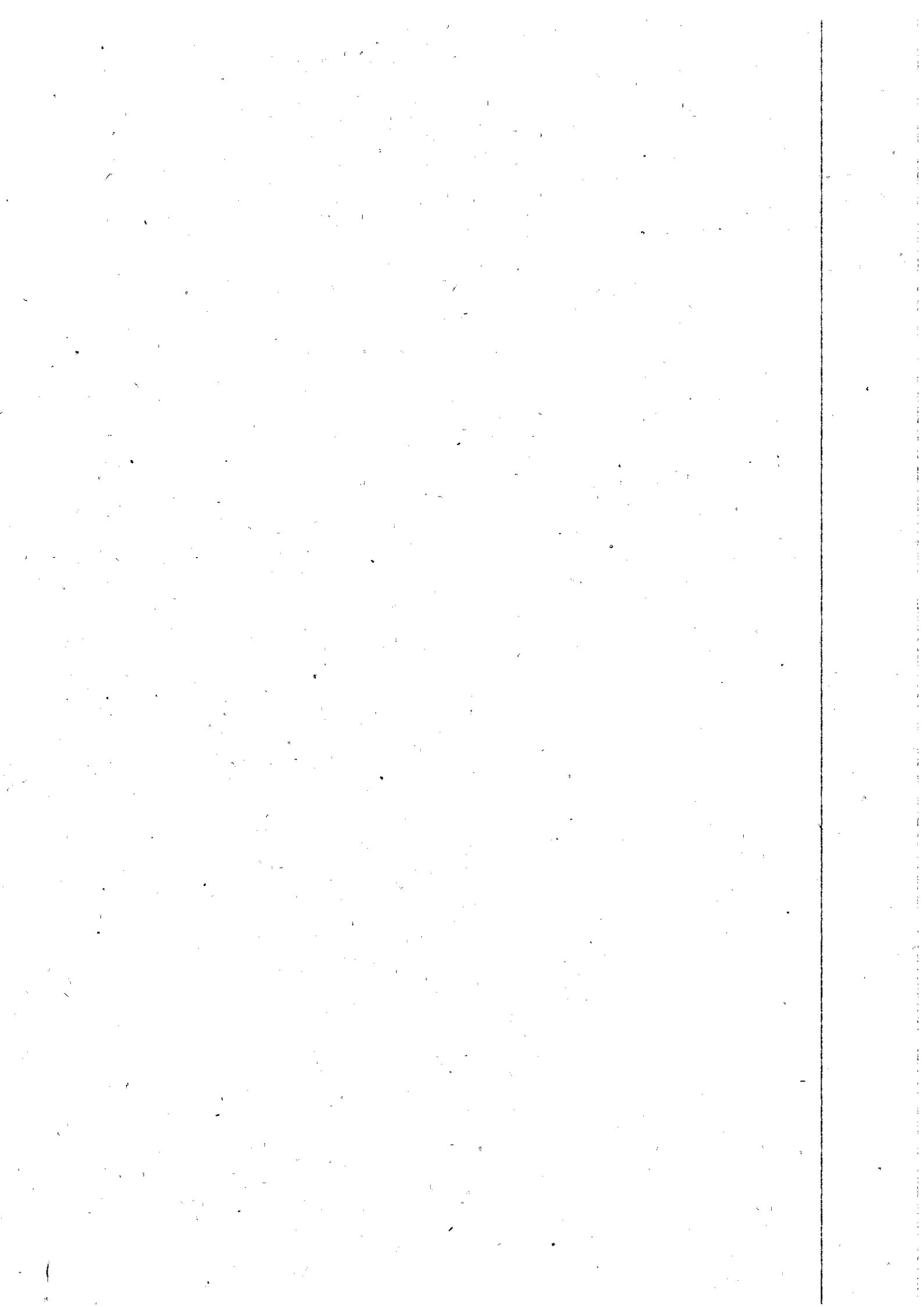

16ª Vara do T São Paulo - Capital

Relação de Pendências - Vara
Classificação: Data Audiência

02433005220105020016 (02433201001602004)	16/03/2011	Una	AMERICO CARNEVALLE
02557009820105020016 (02557201001602000)	16/03/2011	Una	AMERICO CARNEVALLE
02326001720105020016 (02326201001602006)	16/03/2011	Una	HELDER BIANCHI FERREIRA DE C
02564007420105020016 (02564201001602001)	16/03/2011	Una	HELDER BIANCHI FERREIRA DE C
02585000220105020016	16/03/2011	Una	HELDER BIANCHI FERREIRA DE C

Aguardando Redação de Sentença

Processo	Audiência	Tipo	Juiz
02125007520095020016 (02125200901602005)	05/02/2010	Julgamento	ANDREZA TURRI CAROLINO DE CE
01660004820095020016 (01660200901602009)	05/02/2010	Julgamento	ANDREZA TURRI CAROLINO DE CE
01249001620095020016 (01249200901602003)	19/02/2010	Julgamento	ANDREZA TURRI CAROLINO DE CE
00837009720075020016 (00837200701602008)	19/02/2010	Julgamento	ANDREZA TURRI CAROLINO DE CE
01838008920095020016 (01838200901602001)	05/03/2010	Julgamento	ANDREZA TURRI CAROLINO DE CE
00442005320095020016 (00442200901602007)	12/03/2010	Julgamento	ANDREZA TURRI CAROLINO DE CE
00869001520075020016 (00869200701602003)	19/03/2010	Julgamento	ANDREZA TURRI CAROLINO DE CE
02326005120095020016 (02326200901602002)	19/03/2010	Julgamento	ANDREZA TURRI CAROLINO DE CE
00821007020095020016 (00821200901602007)	09/04/2010	Julgamento	ANDREZA TURRI CAROLINO DE CE
02387005620085020016 (02387200801602009)	24/05/2010	Julgamento	DANIEL ROCHA MENDES
00803004120085020016 (00803200801602004)	07/06/2010	Julgamento	DANIEL ROCHA MENDES
00667007920105020016 (00667201001602007)	21/06/2010	Julgamento	DANIEL ROCHA MENDES
01671003820095020016 (01671200901602009)	28/06/2010	Julgamento	DANIEL ROCHA MENDES
00088004120105020016 (00088201001602004)	30/07/2010	Julgamento	DANIEL ROCHA MENDES
02559007620085020016 (02559200801602004)	30/07/2010	Julgamento	DANIEL ROCHA MENDES
02529006820085020016 (02529200801602008)	12/08/2010	Julgamento	SUSANA CAETANO DE SOUZA
02282009120095020016 (02282200901602000)	12/08/2010	Julgamento	SUSANA CAETANO DE SOUZA
01891003220095020016 (01891200901602002)	12/08/2010	Julgamento	SUSANA CAETANO DE SOUZA
00813000820105020016 (00813201001602004)	16/08/2010	Julgamento	SUSANA CAETANO DE SOUZA
00381004820105020016 (00381201001602001)	22/10/2010	Julgamento	RICARDO KOGA DE OLIVEIRA
02355004120085020016	12/11/2010	Julgamento	RICARDO KOGA DE OLIVEIRA

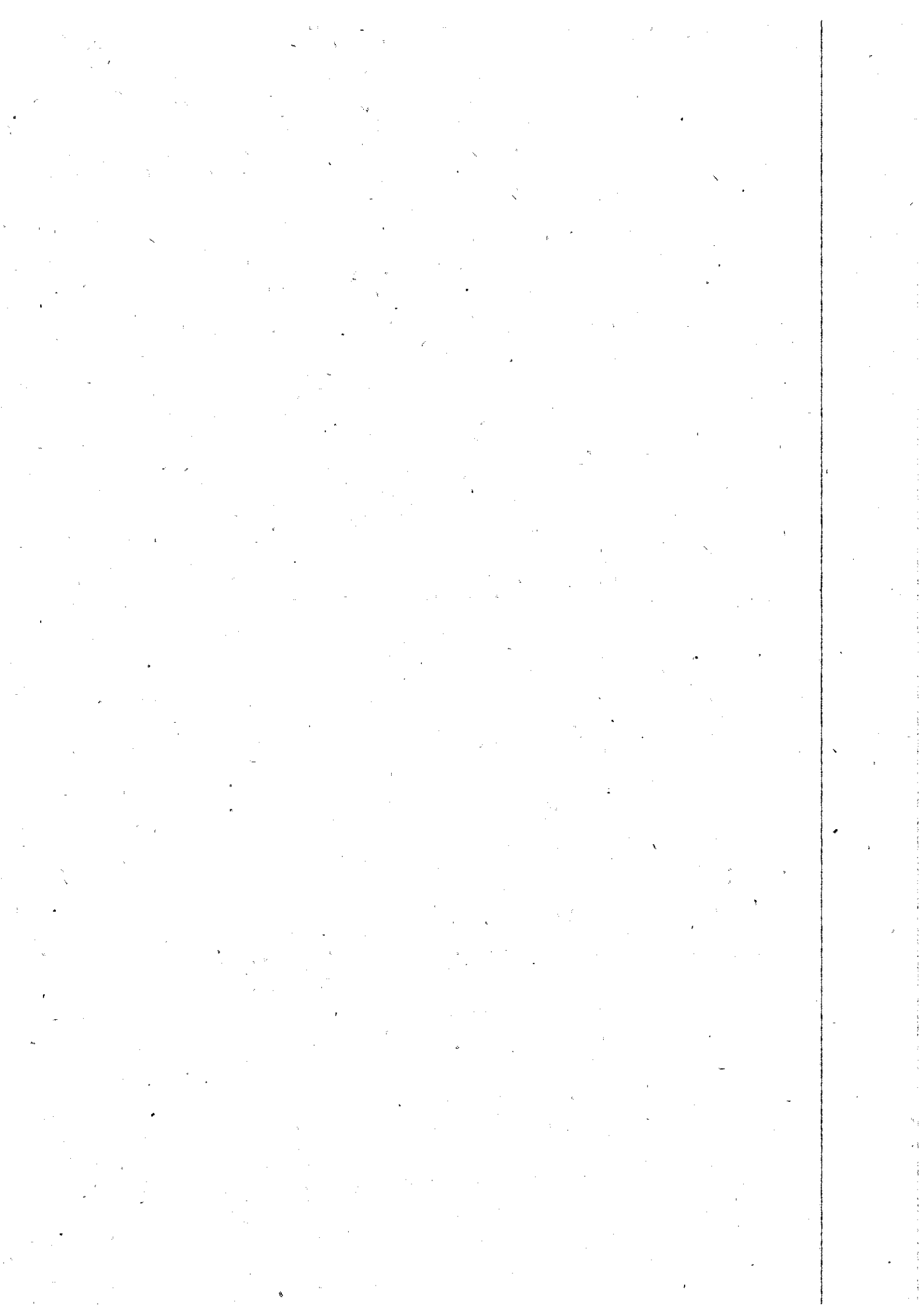

16ª Vara do T São Paulo - Capital

Relação de Pendências - Vara
Classificação: Data Audiência

(02355200801602003)			
02595007120095020016	24/11/2010	Julgamento	RICARDO KOGA DE OLIVEIRA
(02595200901602009)			
01255003720095020016	24/11/2010	Julgamento	RICARDO KOGA DE OLIVEIRA
(01255200901602000)			
01520000920105020016	03/12/2010	Julgamento	RICARDO KOGA DE OLIVEIRA
(01520201001602004)			
01362003820105020016	03/12/2010	Julgamento	RICARDO KOGA DE OLIVEIRA
(01362201001602002)			
01862007620095020016	14/12/2010	Julgamento	DANIEL ROCHA MENDES
(01862200901602000)			
01127004020105020016	27/01/2011	Julgamento	RITA DE CASSIA MARTINEZ
(01127201001602000)			
00481008320055020016	28/01/2011	Julgamento	RITA DE CASSIA MARTINEZ
(00481200501602000)			
00957002720105020016	04/02/2011	Julgamento	RITA DE CASSIA MARTINEZ
(00957201001602000)			
01191007020105020016	04/02/2011	Julgamento	RITA DE CASSIA MARTINEZ
(01191201001602001)			
01550001720105020016	11/02/2011	Julgamento	RITA DE CASSIA MARTINEZ
(01550201001602000)			
01897001920105020016	11/02/2011	Julgamento	RITA DE CASSIA MARTINEZ
(01897201001602003)			
00721007420105020016	15/02/2011	Julgamento	RITA DE CASSIA MARTINEZ
(00721201001602004)			
00392004320075020016	15/02/2011	Julgamento	RITA DE CASSIA MARTINEZ
(00392200701602006)			
02174000420095020016	18/02/2011	Julgamento	RITA DE CASSIA MARTINEZ
(02174200901602008)			
01936001520075020016	18/02/2011	Julgamento	RITA DE CASSIA MARTINEZ
(01936200701602007)			

Certifico que procedi à contagem dos processos desta relação e aferi os seguintes totais:

Pendência de Terceiros - sine die 332
Processos conclusos e aguardando redação de sentença 36
Juiz/Juíza Andréza T.C. de C. Leite / 09
Juiz/Juíza Daniel Rocha Mendes / 07
Juiz/Juíza Susana Cardoso de Souza / 04
Juiz/Juíza Ricardo Koga de Oliveira / 06

Rithielly Martins da Fonseca - Técnico Judiciário

Certifico que procedi à contagem dos processos desta relação e aferi os seguintes totais:

Pendência de Terceiros - sine die
Processos conclusos e aguardando redação de sentença
Juiz/Juíza Rita de Cassia Martinez / 10
Juiz/Juíza
Juiz/Juíza
Juiz/Juíza

Rithielly Martins da Fonseca - Técnico Judiciário

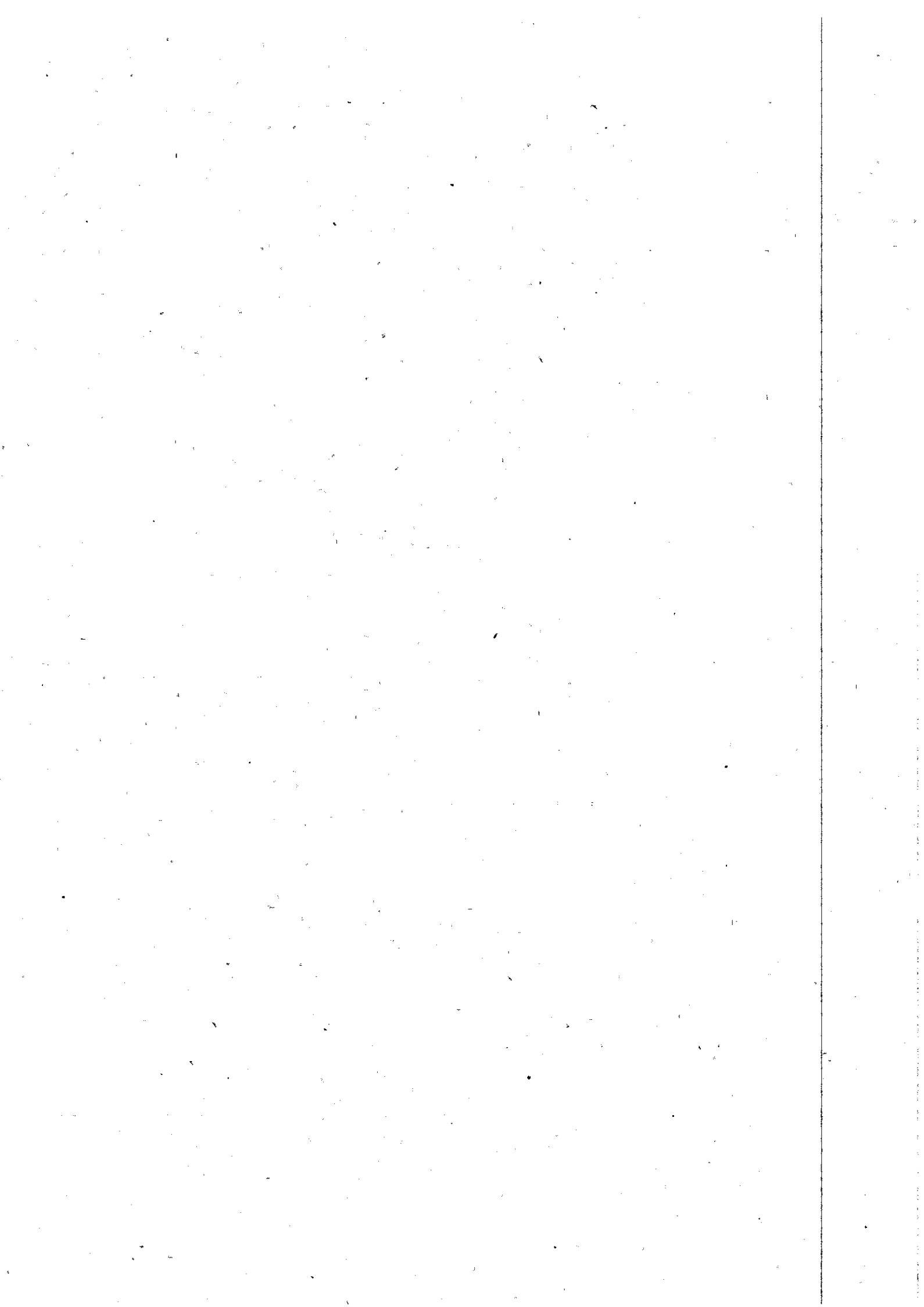

ANEXO 3

Relação dos processos sem audiência ou solução
Emitida em 16/03/2011 por Corregedoria

Processo	Ação	Situação	Vara
00001283920035020000 (00128200300002003)	AÇÃO TRABALHISTA (ORDINÁRIO)	Autuado	16ªVT SÃO PAULO
00001436620075020000 (00143200700002005)	INDENIZAÇÃO ACIDENTE TRABALHO	Carga	16ªVT SÃO PAULO
00024228820085020000 (02422200800002004)	EMBARGOS DE TERCEIRO	Autuado	16ªVT SÃO PAULO
00005751720095020000 (00575200900002008)	EMBARGOS DE TERCEIRO	Autuado	16ªVT SÃO PAULO
00009484820095020000 (00948200900002000)	INTERDITO PROIBITÓRIO	Autuado	16ªVT SÃO PAULO
00009683920095020000 (00968200900002001)	AÇÃO TRABALHISTA (ORDINÁRIO)	Autuado	16ªVT SÃO PAULO
00009719120095020000 (00971200900002005)	AÇÃO TRABALHISTA (ORDINÁRIO)	Autuado	16ªVT SÃO PAULO
00011424820095020000 (01142200900002000)	AÇÃO TRABALHISTA (ORDINÁRIO)	Autuado	16ªVT SÃO PAULO
00012689820095020000 (01268200900002004)	AÇÃO TRABALHISTA (ORDINÁRIO)	Autuado	16ªVT SÃO PAULO
00013122020095020000 (01312200900002006)	AÇÃO TRABALHISTA (ORDINÁRIO)	Autuado	16ªVT SÃO PAULO
00014291120095020000 (01429200900002000)	AÇÃO TRABALHISTA (ORDINÁRIO)	Autuado	16ªVT SÃO PAULO
00014611620095020000 (01461200900002005)	AÇÃO TRABALHISTA (ORDINÁRIO)	Autuado	16ªVT SÃO PAULO
00015348520095020000 (01534200900002009)	AÇÃO TRABALHISTA (SUMARÍSSIMO)	Autuado	16ªVT SÃO PAULO
00016526120095020000 (01652200900002007)	AÇÃO TRABALHISTA (ORDINÁRIO)	Autuado	16ªVT SÃO PAULO
00018101920095020000 (01810200900002009)	AÇÃO TRABALHISTA (ORDINÁRIO)	Autuado	16ªVT SÃO PAULO
00019037920095020000 (01903200900002003)	AÇÃO TRABALHISTA (ORDINÁRIO)	Autuado	16ªVT SÃO PAULO
00020458320095020000 (02045200900002004)	CAUTELAR INOMINADA	Autuado	16ªVT SÃO PAULO
00020890520095020000 (02089200900002004)	MONITÓRIA	Autuado	16ªVT SÃO PAULO
00021652920095020000 (02165200900002001)	EMBARGOS DE TERCEIRO	Autuado	16ªVT SÃO PAULO
00022440820095020000 (02244200900002002)	EMBARGOS DE TERCEIRO	Autuado	16ªVT SÃO PAULO
00023134020095020000 (02313200900002008)	EMBARGOS DE TERCEIRO	Autuado	16ªVT SÃO PAULO
00023142520095020000 (02314200900002002)	EMBARGOS DE TERCEIRO	Autuado	16ªVT SÃO PAULO
00025021820095020000 (02502200900002000)	ARRESTO	Autuado	16ªVT SÃO PAULO
00025239120095020000 (02523200900002006)	AÇÃO TRABALHISTA (ORDINÁRIO)	Carga	16ªVT SÃO PAULO
00025671320095020000 (02567200900002006)	MONITÓRIA	Autuado	16ªVT SÃO PAULO
00025801220095020000 (02580200900002005)	EMBARGOS DE TERCEIRO	Autuado	16ªVT SÃO PAULO
00025836420095020000 (02583200900002009)	EMBARGOS DE TERCEIRO	Autuado	16ªVT SÃO PAULO
00026130220095020000 (02613200900002007)	EMBARGOS DE TERCEIRO	Autuado	16ªVT SÃO PAULO

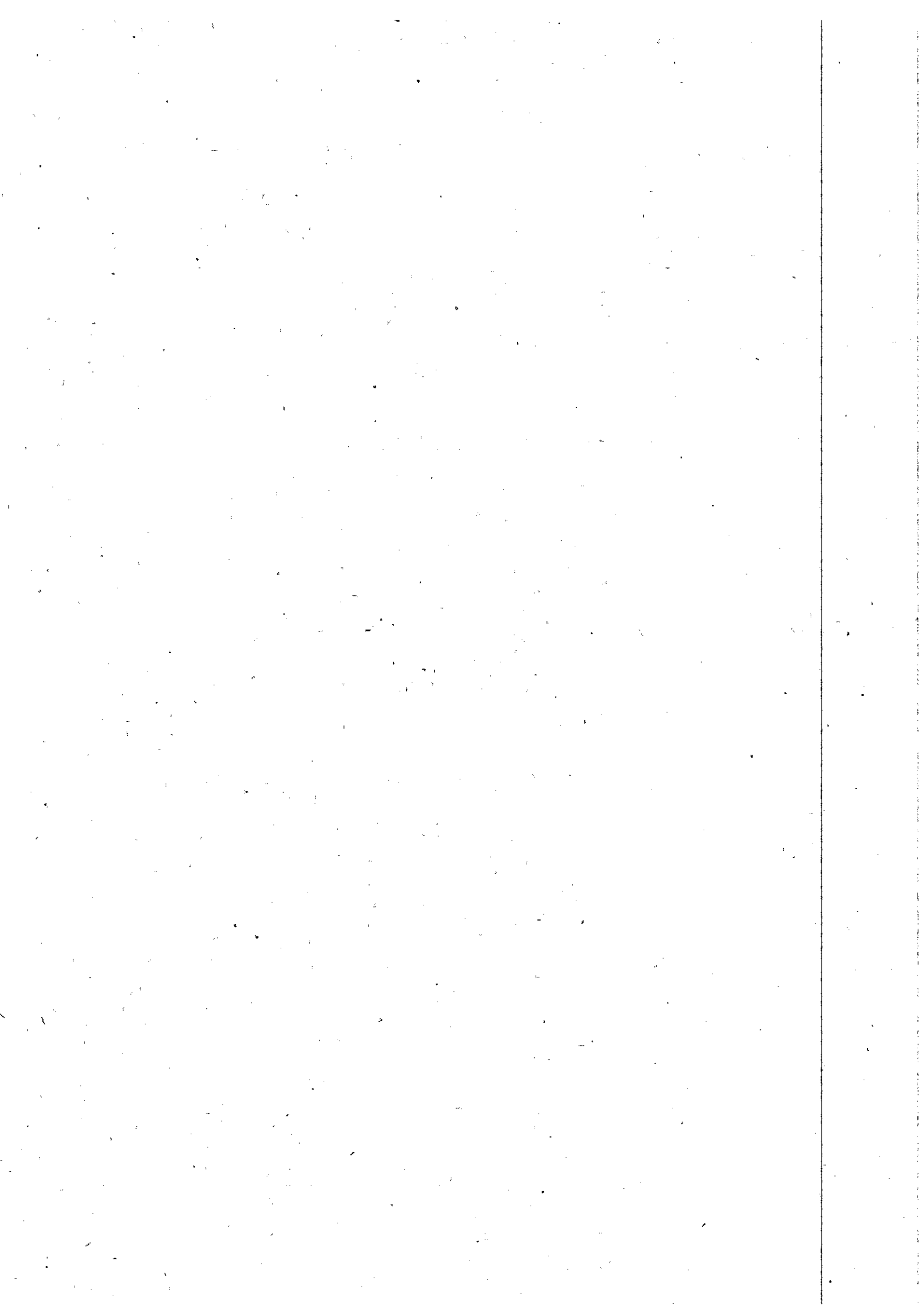

Relação dos processos sem audiência ou solução
Emitida em 16/03/2011 por Corregedoria

Processo	Ação	Situação	Vara
00026875620095020000 (02687200900002003)	AÇÃO TRABALHISTA (SUMARÍSSIMO)	Autuado	16ªVT SÃO PAULO
00026901120095020000 (02690200900002007)	AÇÃO TRABALHISTA (ORDINÁRIO)	Autuado	16ªVT SÃO PAULO
00027256820095020000 (02725200900002008)	AÇÃO TRABALHISTA (ORDINÁRIO)	Autuado	16ªVT SÃO PAULO
00027455920095020000 (02745200900002009)	EMBARGOS DE TERCEIRO	Autuado	16ªVT SÃO PAULO
00027464420095020000 (02746200900002003)	EMBARGOS DE TERCEIRO	Autuado	16ªVT SÃO PAULO
00028036220095020000 (02803200900002004)	AÇÃO TRABALHISTA (ORDINÁRIO)	Autuado	16ªVT SÃO PAULO
00000344720105020000 (00034201000002003)	EMBARGOS DE TERCEIRO	Autuado	16ªVT SÃO PAULO
00000474620105020000 (00047201000002002)	AÇÃO TRABALHISTA (ORDINÁRIO)	Autuado	16ªVT SÃO PAULO
00001436120105020000 (00143201000002000)	EMBARGOS DE TERCEIRO	Autuado	16ªVT SÃO PAULO
00001782120105020000 (00178201000002000)	EMBARGOS DE TERCEIRO	Autuado	16ªVT SÃO PAULO
00002259220105020000 (00225201000002005)	AÇÃO TRABALHISTA (ORDINÁRIO)	Autuado	16ªVT SÃO PAULO
00002691420105020000 (00269201000002005)	EMBARGOS DE TERCEIRO	Autuado	16ªVT SÃO PAULO
00002787320105020000 (00278201000002006)	AÇÃO TRABALHISTA (SUMARÍSSIMO)	Autuado	16ªVT SÃO PAULO
00002856520105020000 (00285201000002008)	AÇÃO TRABALHISTA (SUMARÍSSIMO)	Autuado	16ªVT SÃO PAULO
00003271720105020000 (00327201000002000)	EMBARGOS DE TERCEIRO	Autuado	16ªVT SÃO PAULO
00004692120105020000 (00469201000002008)	AÇÃO TRABALHISTA (SUMARÍSSIMO)	Autuado	16ªVT SÃO PAULO
00004788020105020000 (00478201000002009)	EMBARGOS DE TERCEIRO	Autuado	16ªVT SÃO PAULO
00004882720105020000 (00488201000002004)	AÇÃO TRABALHISTA (ORDINÁRIO)	Autuado	16ªVT SÃO PAULO
00004943420105020000 (00494201000002001)	AÇÃO TRABALHISTA (SUMARÍSSIMO)	Autuado	16ªVT SÃO PAULO
00005117020105020000 (00511201000002000)	AÇÃO TRABALHISTA (SUMARÍSSIMO)	Autuado	16ªVT SÃO PAULO
00005437520105020000 (00543201000002006)	EMBARGOS DE TERCEIRO	Autuado	16ªVT SÃO PAULO
00005446020105020000 (00544201000002000)	EMBARGOS DE TERCEIRO	Autuado	16ªVT SÃO PAULO
00005965620105020000 (00596201000002007)	AÇÃO TRABALHISTA (ORDINÁRIO)	Autuado	16ªVT SÃO PAULO
00006009320105020000 (00600201000002007)	AÇÃO TRABALHISTA (SUMARÍSSIMO)	Autuado	16ªVT SÃO PAULO
00006043320105020000 (00604201000002005)	EMBARGOS DE TERCEIRO	Autuado	16ªVT SÃO PAULO
00006225420105020000 (00622201000002007)	AÇÃO TRABALHISTA (SUMARÍSSIMO)	Autuado	16ªVT SÃO PAULO
00006424520105020000 (00642201000002008)	AÇÃO TRABALHISTA (ORDINÁRIO)	Autuado	16ªVT SÃO PAULO
00006537420105020000 (00653201000002008)	AÇÃO TRABALHISTA (ORDINÁRIO)	Autuado	16ªVT SÃO PAULO

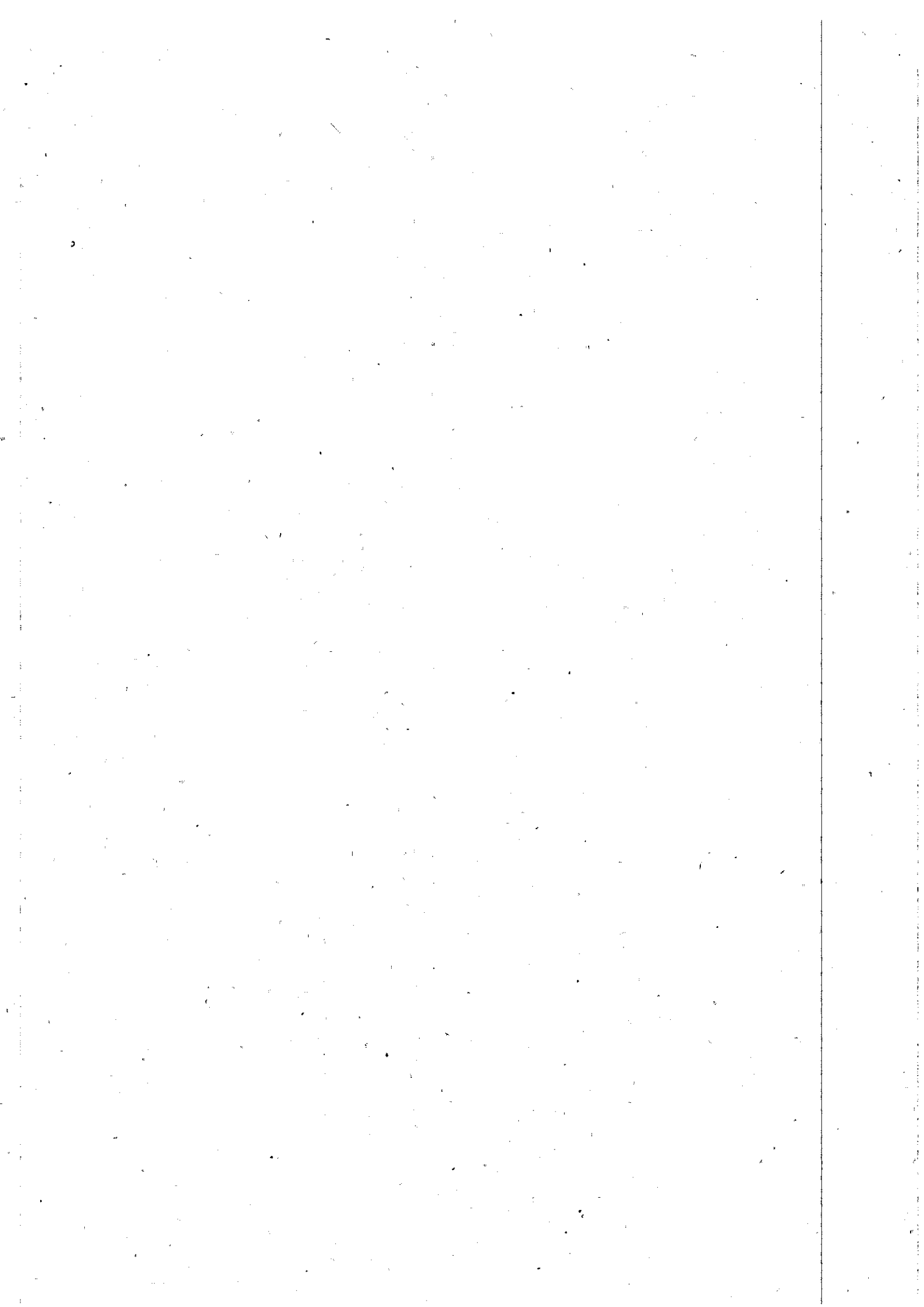

Relação dos processos sem audiência ou solução
Emitida em 16/03/2011 por Corregedoria

Processo	Ação	Situação	Vara
00006770520105020000 (00677201000002007)	ARRESTO	Autuado	16ªVT SÃO PAULO
00006857920105020000 (00685201000002003)	AÇÃO TRABALHISTA (ORDINÁRIO)	Autuado	16ªVT SÃO PAULO
00007021820105020000 (00702201000002002)	AÇÃO TRABALHISTA (ORDINÁRIO)	Autuado	16ªVT SÃO PAULO
00007446720105020000 (00744201000002003)	MONITÓRIA	Autuado	16ªVT SÃO PAULO
00007983320105020000 (00798201000002009)	EMBARGOS DE TERCEIRO	Autuado	16ªVT SÃO PAULO
00008190920105020000 (00819201000002006)	AÇÃO TRABALHISTA (ORDINÁRIO)	Autuado	16ªVT SÃO PAULO
00008580620105020000 (00858201000002003)	AÇÃO TRABALHISTA (SUMARÍSSIMO)	Autuado	16ªVT SÃO PAULO
00008624320105020000 (00862201000002001)	EMBARGOS DE TERCEIRO	Autuado	16ªVT SÃO PAULO
00008814920105020000 (00881201000002008)	AÇÃO TRABALHISTA (ORDINÁRIO)	Autuado	16ªVT SÃO PAULO
00008867120105020000 (00886201000002000)	EMBARGOS DE TERCEIRO	Autuado	16ªVT SÃO PAULO
00009403720105020000 (00940201000002008)	AÇÃO TRABALHISTA (ORDINÁRIO)	Autuado	16ªVT SÃO PAULO
00009646520105020000 (00964201000002007)	AÇÃO TRABALHISTA (ORDINÁRIO)	Autuado	16ªVT SÃO PAULO
00009897820105020000 (00989201000002000)	AÇÃO TRABALHISTA (ORDINÁRIO)	Autuado	16ªVT SÃO PAULO
00009914820105020000 (00991201000002000)	AÇÃO TRABALHISTA (ORDINÁRIO)	Carga	16ªVT SÃO PAULO
00009992520105020000 (00999201000002006)	EMBARGOS DE TERCEIRO	Autuado	16ªVT SÃO PAULO
00010070220105020000 (01007201000002008)	AÇÃO TRABALHISTA (ORDINÁRIO)	Autuado	16ªVT SÃO PAULO
00011092420105020000 (01109201000002003)	AÇÃO TRABALHISTA (SUMARÍSSIMO)	Autuado	16ªVT SÃO PAULO
00011647220105020000 (01164201000002003)	EMBARGOS DE TERCEIRO	Autuado	16ªVT SÃO PAULO
00012175320105020000 (01217201000002006)	AÇÃO DE CUMPRIMENTO	Autuado	16ªVT SÃO PAULO
00012348920105020000 (01234201000002003)	AÇÃO TRABALHISTA (ORDINÁRIO)	Autuado	16ªVT SÃO PAULO
00012409620105020000 (01240201000002000)	AÇÃO TRABALHISTA (ORDINÁRIO)	Autuado	16ªVT SÃO PAULO
00012634220105020000 (01263201000002005)	AÇÃO TRABALHISTA (ORDINÁRIO)	Autuado	16ªVT SÃO PAULO
00012772620105020000 (01277201000002009)	PROTESTO	Autuado	16ªVT SÃO PAULO
00013023920105020000 (01302201000002004)	AÇÃO TRABALHISTA (ORDINÁRIO)	Autuado	16ªVT SÃO PAULO
00013595720105020000 (01359201000002003)	AÇÃO TRABALHISTA (ORDINÁRIO)	Autuado	16ªVT SÃO PAULO
00014002420105020000 (01400201000002001)	AÇÃO TRABALHISTA (ORDINÁRIO)	Carga	16ªVT SÃO PAULO
00014781820105020000 (01478201000002006)	AÇÃO TRABALHISTA (ORDINÁRIO)	Autuado	16ªVT SÃO PAULO
00014938420105020000 (01493201000002004)	AÇÃO TRABALHISTA (SUMARÍSSIMO)	Autuado	16ªVT SÃO PAULO

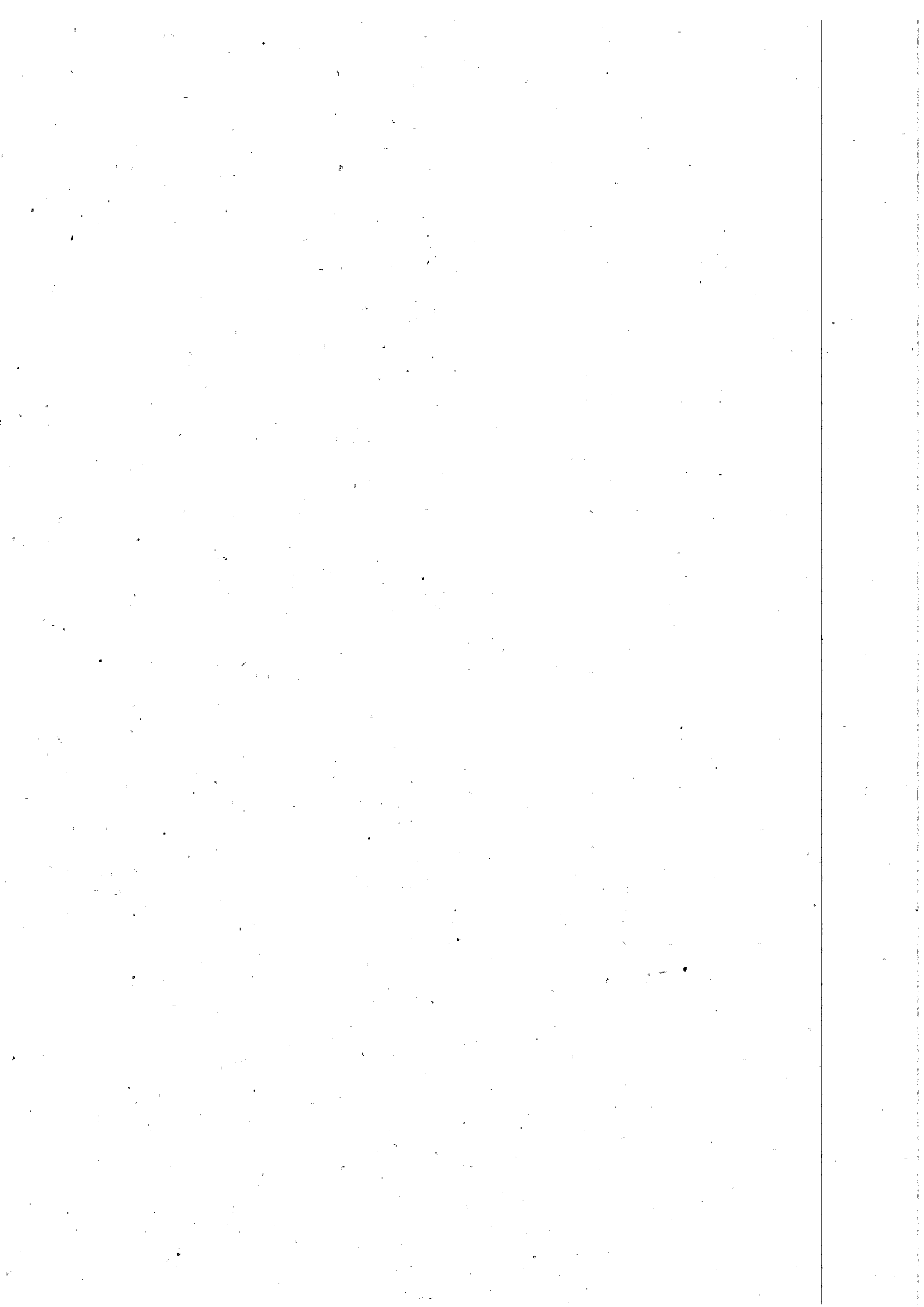

Relação dos processos sem audiência ou solução
Emitida em 16/03/2011 por Corregedoria

Processo	Ação	Situação	Vara
00015068320105020000 (01506201000002005)	AÇÃO TRABALHISTA (SUMARÍSSIMO)	Autuado	16ªVT SÃO PAULO
00015275920105020000 (01527201000002000)	AÇÃO TRABALHISTA (ORDINÁRIO)	Autuado	16ªVT SÃO PAULO
00016505720105020000 (01650201000002001)	EMBARGOS DE TERCEIRO	Autuado	16ªVT SÃO PAULO
00016600420105020000 (01660201000002007)	EMBARGOS DE TERCEIRO	Autuado	16ªVT SÃO PAULO
00017241420105020000 (01724201000002000)	AÇÃO TRABALHISTA (ORDINÁRIO)	Autuado	16ªVT SÃO PAULO
00018202920105020000 (01820201000002008)	AÇÃO TRABALHISTA (ORDINÁRIO)	Autuado	16ªVT SÃO PAULO
00018437220105020000 (01843201000002002)	EMBARGOS DE TERCEIRO	Autuado	16ªVT SÃO PAULO
00018584120105020000 (01858201000002000)	EMBARGOS DE TERCEIRO	Autuado	16ªVT SÃO PAULO
00018826920105020000 (01882201000002000)	AÇÃO TRABALHISTA (ORDINÁRIO)	Autuado	16ªVT SÃO PAULO
00019372020105020000 (01937201000002001)	AÇÃO TRABALHISTA (SUMARÍSSIMO)	Carga	16ªVT SÃO PAULO
00019658520105020000 (01965201000002009)	AÇÃO TRABALHISTA (ORDINÁRIO)	Autuado	16ªVT SÃO PAULO
00019753220105020000 (01975201000002004)	EMBARGOS DE TERCEIRO	Autuado	16ªVT SÃO PAULO
00019788420105020000 (01978201000002008)	AÇÃO TRABALHISTA (ORDINÁRIO)	Autuado	16ªVT SÃO PAULO
00020255820105020000 (02025201000002007)	EMBARGOS DE TERCEIRO	Autuado	16ªVT SÃO PAULO
00020385720105020000 (02038201000002006)	AÇÃO TRABALHISTA (ORDINÁRIO)	Autuado	16ªVT SÃO PAULO
00020637020105020000 (02063201000002000)	AÇÃO TRABALHISTA (ORDINÁRIO)	Autuado	16ªVT SÃO PAULO
00020662520105020000 (02066201000002003)	AÇÃO TRABALHISTA (ORDINÁRIO)	Autuado	16ªVT SÃO PAULO
00020723220105020000 (02072201000002000)	AÇÃO TRABALHISTA (ORDINÁRIO)	Autuado	16ªVT SÃO PAULO
00020766920105020000 (02076201000002009)	AÇÃO TRABALHISTA (ORDINÁRIO)	Autuado	16ªVT SÃO PAULO
00020966020105020000 (02096201000002000)	AÇÃO TRABALHISTA (ORDINÁRIO)	Autuado	16ªVT SÃO PAULO
00021563320105020000 (02156201000002004)	MONITÓRIA	Autuado	16ªVT SÃO PAULO
00021580320105020000 (02158201000002003)	AÇÃO TRABALHISTA (ORDINÁRIO)	Autuado	16ªVT SÃO PAULO
00021753920105020000 (02175201000002000)	AÇÃO TRABALHISTA (SUMARÍSSIMO)	Autuado	16ªVT SÃO PAULO
00021797620105020000 (02179201000002009)	AÇÃO TRABALHISTA (ORDINÁRIO)	Carga	16ªVT SÃO PAULO
00021823120105020000 (02182201000002002)	AÇÃO DE CUMPRIMENTO	Autuado	16ªVT SÃO PAULO
00021892320105020000 (02189201000002004)	AÇÃO TRABALHISTA (ORDINÁRIO)	Autuado	16ªVT SÃO PAULO
00022187320105020000 (02218201000002008)	AÇÃO TRABALHISTA (ORDINÁRIO)	Autuado	16ªVT SÃO PAULO
00022265020105020000 (02226201000002004)	AÇÃO TRABALHISTA (SUMÁRIO)	Autuado	16ªVT SÃO PAULO

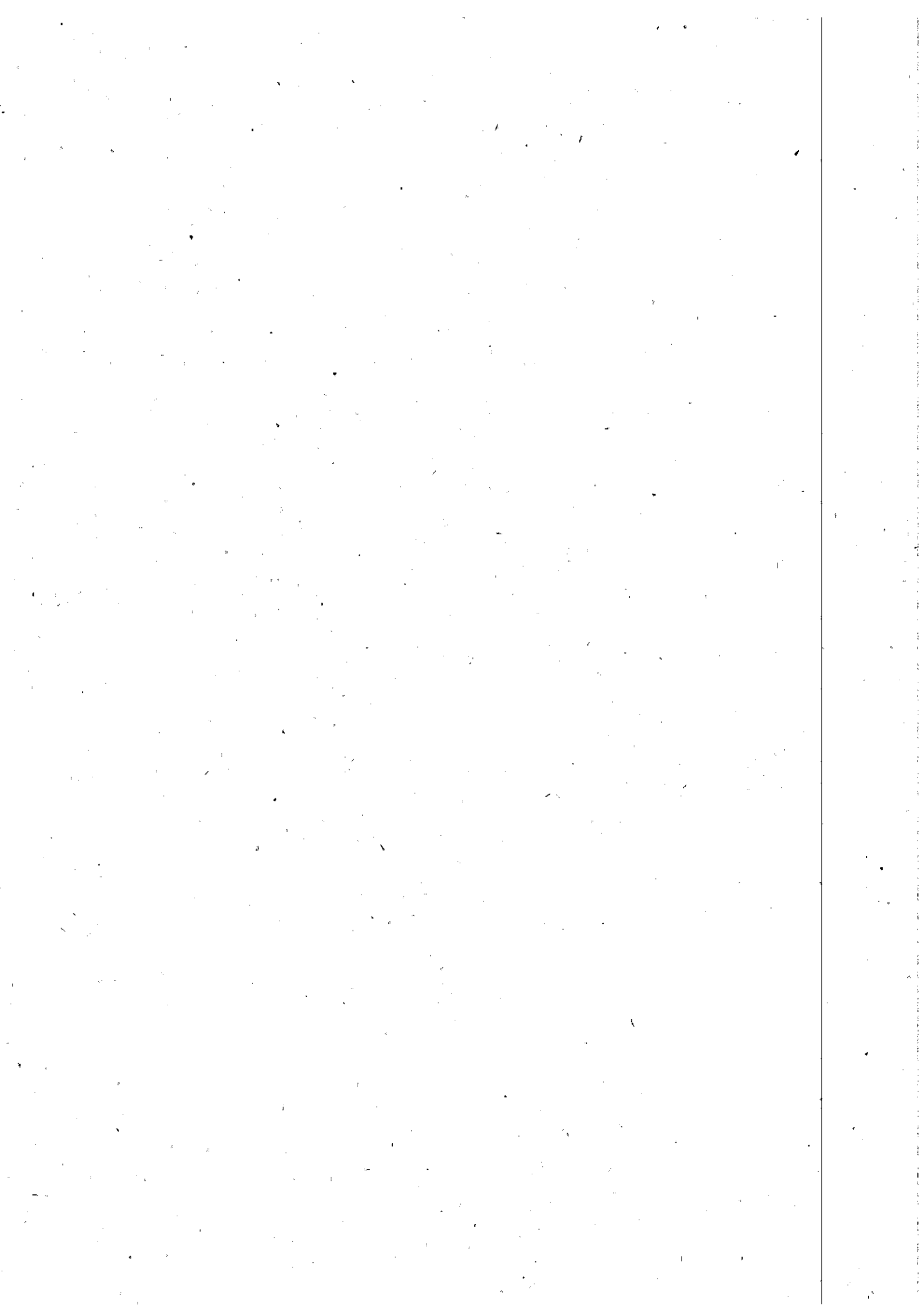

Relação dos processos sem audiência ou solução
Emitida em 16/03/2011 por Corregedoria

Processo	Ação	Situação	Vara
00022447120105020000 (02244201000002006)	AÇÃO TRABALHISTA (ORDINÁRIO)	Autuado	16ªVT SÃO PAULO
00022611020105020000 (02261201000002003)	EMBARGOS DE TERCEIRO	Autuado	16ªVT SÃO PAULO
00022784620105020000 (02278201000002000)	AÇÃO TRABALHISTA (SUMARÍSSIMO)	Autuado	16ªVT SÃO PAULO
00022862320105020000 (02286201000002007)	AÇÃO TRABALHISTA (ORDINÁRIO)	Autuado	16ªVT SÃO PAULO
00023000720105020000 (02300201000002002)	AÇÃO TRABALHISTA (ORDINÁRIO)	Autuado	16ªVT SÃO PAULO
00023417120105020000 (02341201000002009)	AÇÃO TRABALHISTA (ORDINÁRIO)	Autuado	16ªVT SÃO PAULO
00023425620105020000 (02342201000002003)	AÇÃO TRABALHISTA (SUMARÍSSIMO)	Autuado	16ªVT SÃO PAULO
00023840820105020000 (02384201000002004)	AÇÃO TRABALHISTA (ORDINÁRIO)	Autuado	16ªVT SÃO PAULO
00023884520105020000 (02388201000002002)	AÇÃO TRABALHISTA (SUMARÍSSIMO)	Autuado	16ªVT SÃO PAULO
00023953720105020000 (02395201000002004)	AÇÃO TRABALHISTA (ORDINÁRIO)	Autuado	16ªVT SÃO PAULO
00024083620105020000 (02408201000002005)	AÇÃO TRABALHISTA (ORDINÁRIO)	Autuado	16ªVT SÃO PAULO
00024100620105020000 (02410201000002004)	AÇÃO TRABALHISTA (ORDINÁRIO)	Autuado	16ªVT SÃO PAULO
00024127320105020000 (02412201000002003)	AÇÃO TRABALHISTA (ORDINÁRIO)	Autuado	16ªVT SÃO PAULO
00024152820105020000 (02415201000002007)	AÇÃO TRABALHISTA (ORDINÁRIO)	Autuado	16ªVT SÃO PAULO
00024196520105020000 (02419201000002005)	AÇÃO TRABALHISTA (ORDINÁRIO)	Autuado	16ªVT SÃO PAULO
00024230520105020000 (02423201000002003)	AÇÃO TRABALHISTA (ORDINÁRIO)	Autuado	16ªVT SÃO PAULO
00024274220105020000 (02427201000002001)	AÇÃO TRABALHISTA (ORDINÁRIO)	Autuado	16ªVT SÃO PAULO
00024351920105020000 (02435201000002008)	AÇÃO TRABALHISTA (ORDINÁRIO)	Autuado	16ªVT SÃO PAULO
00024594720105020000 (02459201000002007)	AÇÃO TRABALHISTA (ORDINÁRIO)	Autuado	16ªVT SÃO PAULO
00024663920105020000 (02466201000002009)	AÇÃO TRABALHISTA (ORDINÁRIO)	Autuado	16ªVT SÃO PAULO
00024716120105020000 (02471201000002001)	AÇÃO TRABALHISTA (ORDINÁRIO)	Autuado	16ªVT SÃO PAULO
00024759820105020000 (02475201000002000)	AÇÃO TRABALHISTA (ORDINÁRIO)	Autuado	16ªVT SÃO PAULO
00024846020105020000 (02484201000002000)	AÇÃO TRABALHISTA (ORDINÁRIO)	Autuado	16ªVT SÃO PAULO
00024898220105020000 (02489201000002003)	AÇÃO TRABALHISTA (SUMARÍSSIMO)	Autuado	16ªVT SÃO PAULO
00025001420105020000 (02500201000002005)	AÇÃO TRABALHISTA (ORDINÁRIO)	Autuado	16ªVT SÃO PAULO
00025045120105020000 (02504201000002003)	AÇÃO TRABALHISTA (ORDINÁRIO)	Autuado	16ªVT SÃO PAULO
00025114320105020000 (02511201000002005)	AÇÃO TRABALHISTA (SUMARÍSSIMO)	Autuado	16ªVT SÃO PAULO
00025175020105020000 (02517201000002002)	AÇÃO TRABALHISTA (ORDINÁRIO)	Autuado	16ªVT SÃO PAULO

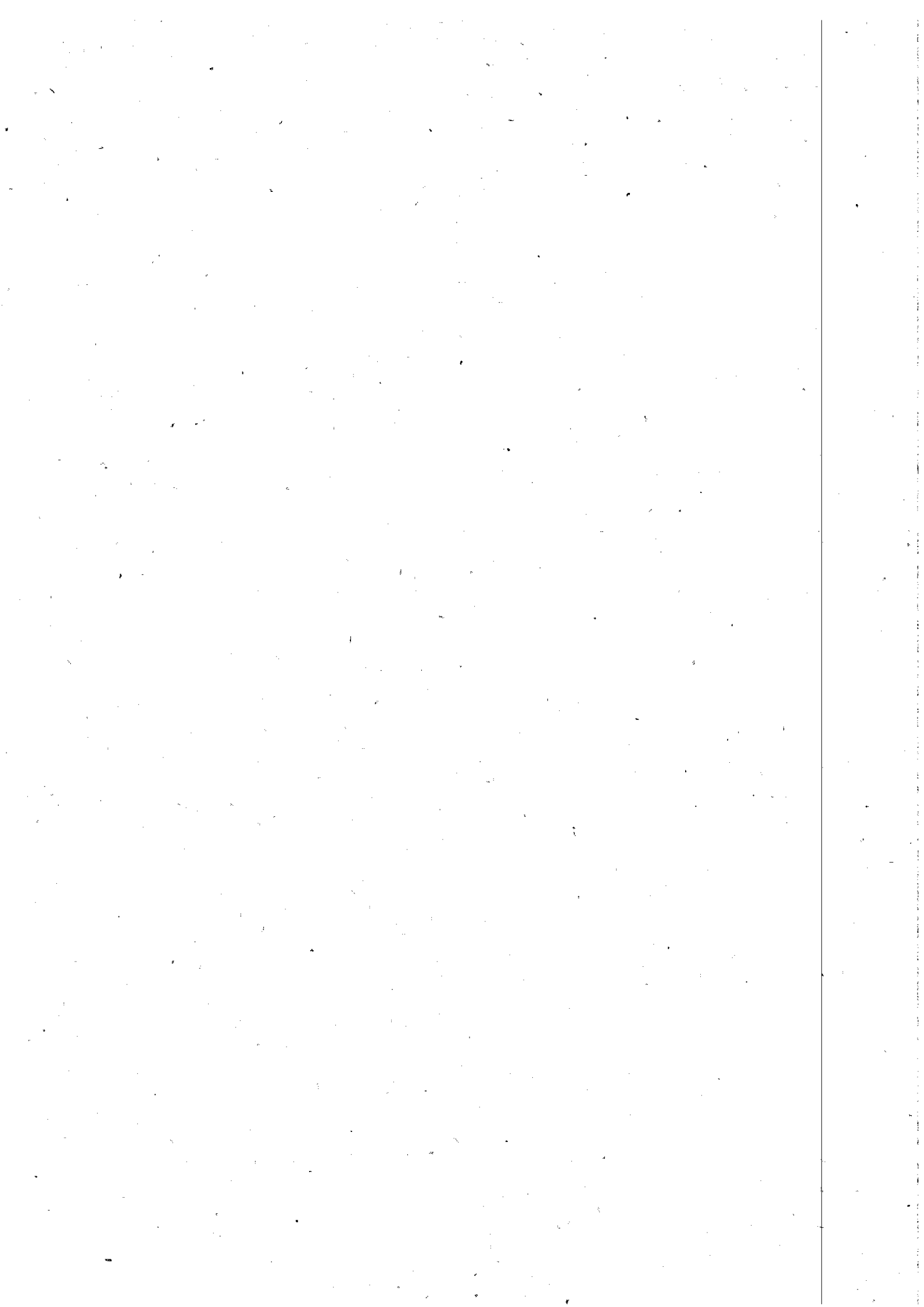

Relação dos processos sem audiência ou solução
Emitida em 16/03/2011 por Corregedoria

Processo	Ação	Situação	Vara
00025686120105020000 (02568201000002004)	AÇÃO TRABALHISTA (SUMARÍSSIMO)	Autuado	16ªVT SÃO PAULO
00025703120105020000 (02570201000002003)	AÇÃO TRABALHISTA (ORDINÁRIO)	Autuado	16ªVT SÃO PAULO
00025755320105020000 (02575201000002006)	AÇÃO TRABALHISTA (SUMARÍSSIMO)	Autuado	16ªVT SÃO PAULO
00025763820105020000 (02576201000002000)	AÇÃO TRABALHISTA (SUMARÍSSIMO)	Autuado	16ªVT SÃO PAULO
00025841520105020000 (02584201000002007)	AÇÃO TRABALHISTA (ORDINÁRIO)	Autuado	16ªVT SÃO PAULO
00025945920105020000 (02594201000002002)	AÇÃO TRABALHISTA (SUMARÍSSIMO)	Autuado	16ªVT SÃO PAULO
00026015120105020000 (02601201000002006)	AÇÃO TRABALHISTA (ORDINÁRIO)	Autuado	16ªVT SÃO PAULO
00026032120105020000 (02603201000002005)	AÇÃO TRABALHISTA (ORDINÁRIO)	Carga	16ªVT SÃO PAULO
00026084320105020000 (02608201000002008)	AÇÃO TRABALHISTA (SUMARÍSSIMO)	Autuado	16ªVT SÃO PAULO
00026153520105020000 (02615201000002000)	AÇÃO TRABALHISTA (ORDINÁRIO)	Autuado	16ªVT SÃO PAULO
00026249420105020000 (02624201000002000)	AÇÃO TRABALHISTA (ORDINÁRIO)	Autuado	16ªVT SÃO PAULO
00026361120105020000 (02636201000002005)	AÇÃO TRABALHISTA (ORDINÁRIO)	Autuado	16ªVT SÃO PAULO
00026404820105020000 (02640201000002003)	EMBARGOS DE TERCEIRO	Autuado	16ªVT SÃO PAULO
00026413320105020000 (02641201000002008)	AÇÃO TRABALHISTA (ORDINÁRIO)	Autuado	16ªVT SÃO PAULO
00026509220105020000 (02650201000002009)	AÇÃO TRABALHISTA (SUMÁRIO)	Autuado	16ªVT SÃO PAULO
00026664620105020000 (02666201000002001)	AÇÃO TRABALHISTA (ORDINÁRIO)	Autuado	16ªVT SÃO PAULO
00027089520105020000 (02708201000002004)	OUTROS PROCEDIMENTOS	Autuado	16ªVT SÃO PAULO
00027098020105020000 (02709201000002009)	AÇÃO TRABALHISTA (ORDINÁRIO)	Autuado	16ªVT SÃO PAULO
00027140520105020000 (02714201000002001)	AÇÃO TRABALHISTA (ORDINÁRIO)	Autuado	16ªVT SÃO PAULO
00027261920105020000 (02726201000002006)	AÇÃO TRABALHISTA (ORDINÁRIO)	Autuado	16ªVT SÃO PAULO
00027305620105020000 (02730201000002004)	AÇÃO TRABALHISTA (ORDINÁRIO)	Autuado	16ªVT SÃO PAULO
00027331120105020000 (02733201000002008)	AÇÃO TRABALHISTA (ORDINÁRIO)	Autuado	16ªVT SÃO PAULO
00027435520105020000 (02743201000002003)	AÇÃO TRABALHISTA (ORDINÁRIO)	Autuado	16ªVT SÃO PAULO
00027479220105020000 (02747201000002001)	AÇÃO TRABALHISTA (ORDINÁRIO)	Autuado	16ªVT SÃO PAULO
00027521720105020000 (02752201000002004)	AÇÃO TRABALHISTA (ORDINÁRIO)	Autuado	16ªVT SÃO PAULO
00027548420105020000 (02754201000002003)	EMBARGOS DE TERCEIRO	Autuado	16ªVT SÃO PAULO
00027609120105020000 (02760201000002000)	AÇÃO TRABALHISTA (ORDINÁRIO)	Autuado	16ªVT SÃO PAULO
00027756020105020000 (02775201000002009)	AÇÃO TRABALHISTA (ORDINÁRIO)	Autuado	16ªVT SÃO PAULO

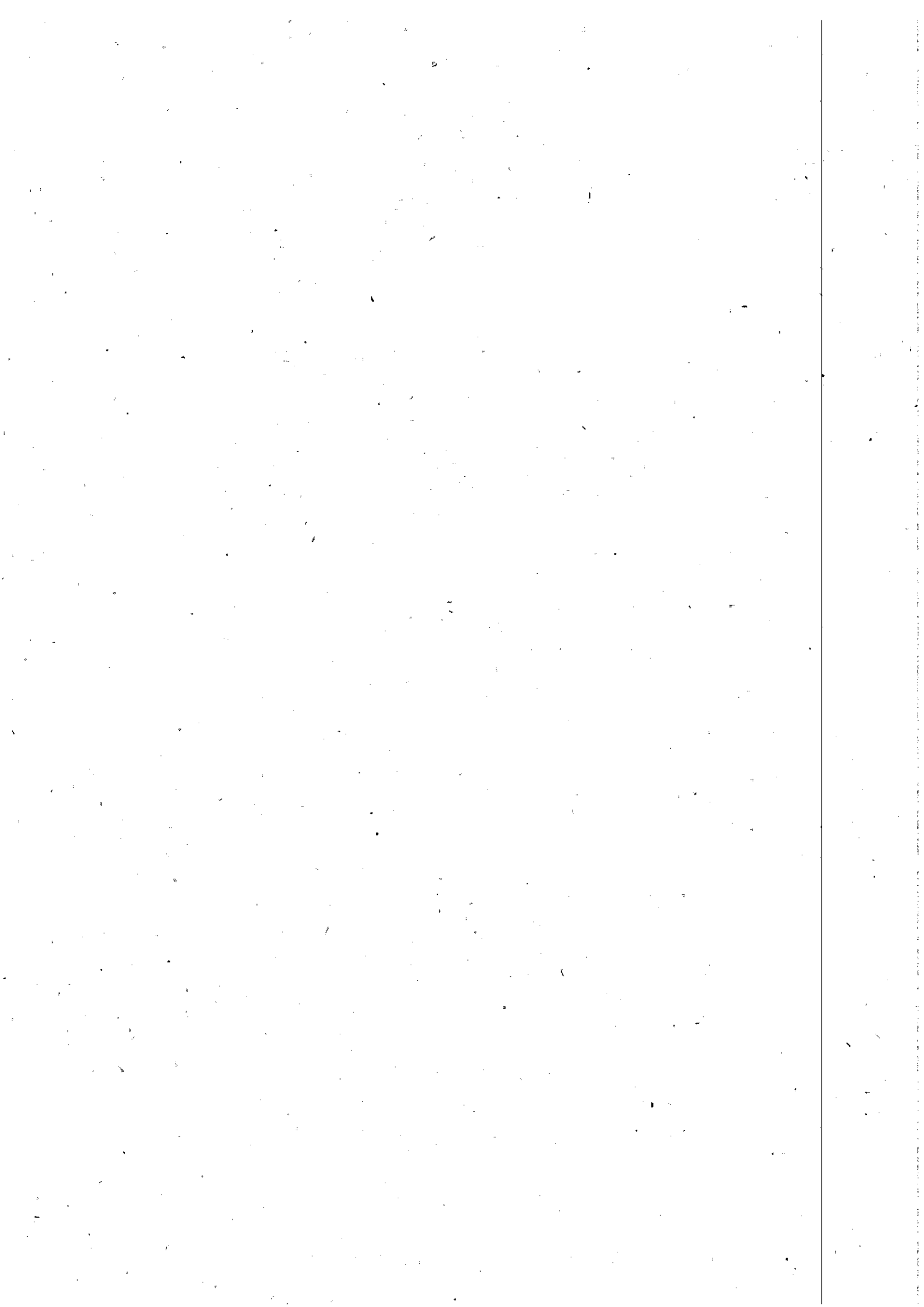

Relação dos processos sem audiência ou solução
Emitida em 16/03/2011 por Corregedoria

Processo	Ação	Situação	Vara
00027764520105020000 (02776201000002003)	AÇÃO TRABALHISTA (ORDINÁRIO)	Autuado	16ªVT SÃO PAULO
00027799720105020000 (02779201000002007)	AÇÃO TRABALHISTA (ORDINÁRIO)	Autuado	16ªVT SÃO PAULO
00027825220105020000 (02782201000002000)	AÇÃO TRABALHISTA (ORDINÁRIO)	Autuado	16ªVT SÃO PAULO
00027902920105020000 (02790201000002007)	AÇÃO TRABALHISTA (SUMARÍSSIMO)	Autuado	16ªVT SÃO PAULO
00027929620105020000 (02792201000002006)	AÇÃO TRABALHISTA (SUMARÍSSIMO)	Autuado	16ªVT SÃO PAULO
00027946620105020000 (02794201000002005)	AÇÃO TRABALHISTA (ORDINÁRIO)	Autuado	16ªVT SÃO PAULO
00027980620105020000 (02798201000002003)	AÇÃO TRABALHISTA (SUMARÍSSIMO)	Autuado	16ªVT SÃO PAULO
00028024320105020000 (02802201000002003)	AÇÃO TRABALHISTA (ORDINÁRIO)	Autuado	16ªVT SÃO PAULO
00028059520105020000 (02805201000002007)	AÇÃO TRABALHISTA (ORDINÁRIO)	Autuado	16ªVT SÃO PAULO
00028068020105020000 (02806201000002001)	AÇÃO TRABALHISTA (SUMARÍSSIMO)	Autuado	16ªVT SÃO PAULO
00028076520105020000 (02807201000002006)	AÇÃO TRABALHISTA (ORDINÁRIO)	Autuado	16ªVT SÃO PAULO
00028085020105020000 (02808201000002000)	AÇÃO TRABALHISTA (ORDINÁRIO)	Autuado	16ªVT SÃO PAULO
00028093520105020000 (02809201000002005)	AÇÃO TRABALHISTA (SUMARÍSSIMO)	Autuado	16ªVT SÃO PAULO
00028154220105020000 (02815201000002002)	AÇÃO TRABALHISTA (ORDINÁRIO)	Autuado	16ªVT SÃO PAULO
00028162720105020000 (02816201000002007)	EMBARGOS DE TERCEIRO	Autuado	16ªVT SÃO PAULO
00028189420105020000 (02818201000002006)	AÇÃO TRABALHISTA (SUMARÍSSIMO)	Autuado	16ªVT SÃO PAULO
00028197920105020000 (02819201000002000)	AÇÃO TRABALHISTA (ORDINÁRIO)	Autuado	16ªVT SÃO PAULO
00028223420105020000 (02822201000002004)	AÇÃO TRABALHISTA (ORDINÁRIO)	Autuado	16ªVT SÃO PAULO
00028231920105020000 (02823201000002009)	AÇÃO TRABALHISTA (ORDINÁRIO)	Autuado	16ªVT SÃO PAULO
00028267120105020000 (02826201000002002)	AÇÃO TRABALHISTA (ORDINÁRIO)	Autuado	16ªVT SÃO PAULO
00028284120105020000 (02828201000002001)	AÇÃO TRABALHISTA (ORDINÁRIO)	Autuado	16ªVT SÃO PAULO
00028319320105020000 (02831201000002005)	AÇÃO TRABALHISTA (SUMARÍSSIMO)	Autuado	16ªVT SÃO PAULO
00028388520105020000 (02838201000002007)	AÇÃO TRABALHISTA (ORDINÁRIO)	Autuado	16ªVT SÃO PAULO
00000012320115020000 (00001201100002004)	AÇÃO TRABALHISTA (ORDINÁRIO)	Autuado	16ªVT SÃO PAULO
00000047520115020000 (00004201100002008)	AÇÃO TRABALHISTA (ORDINÁRIO)	Autuado	16ªVT SÃO PAULO
00000073020115020000 (00007201100002001)	EMBARGOS DE TERCEIRO	Autuado	16ªVT SÃO PAULO
00000081520115020000 (00008201100002006)	AÇÃO TRABALHISTA (ORDINÁRIO)	Autuado	16ªVT SÃO PAULO
00000108220115020000 (00010201100002005)	AÇÃO TRABALHISTA (ORDINÁRIO)	Autuado	16ªVT SÃO PAULO

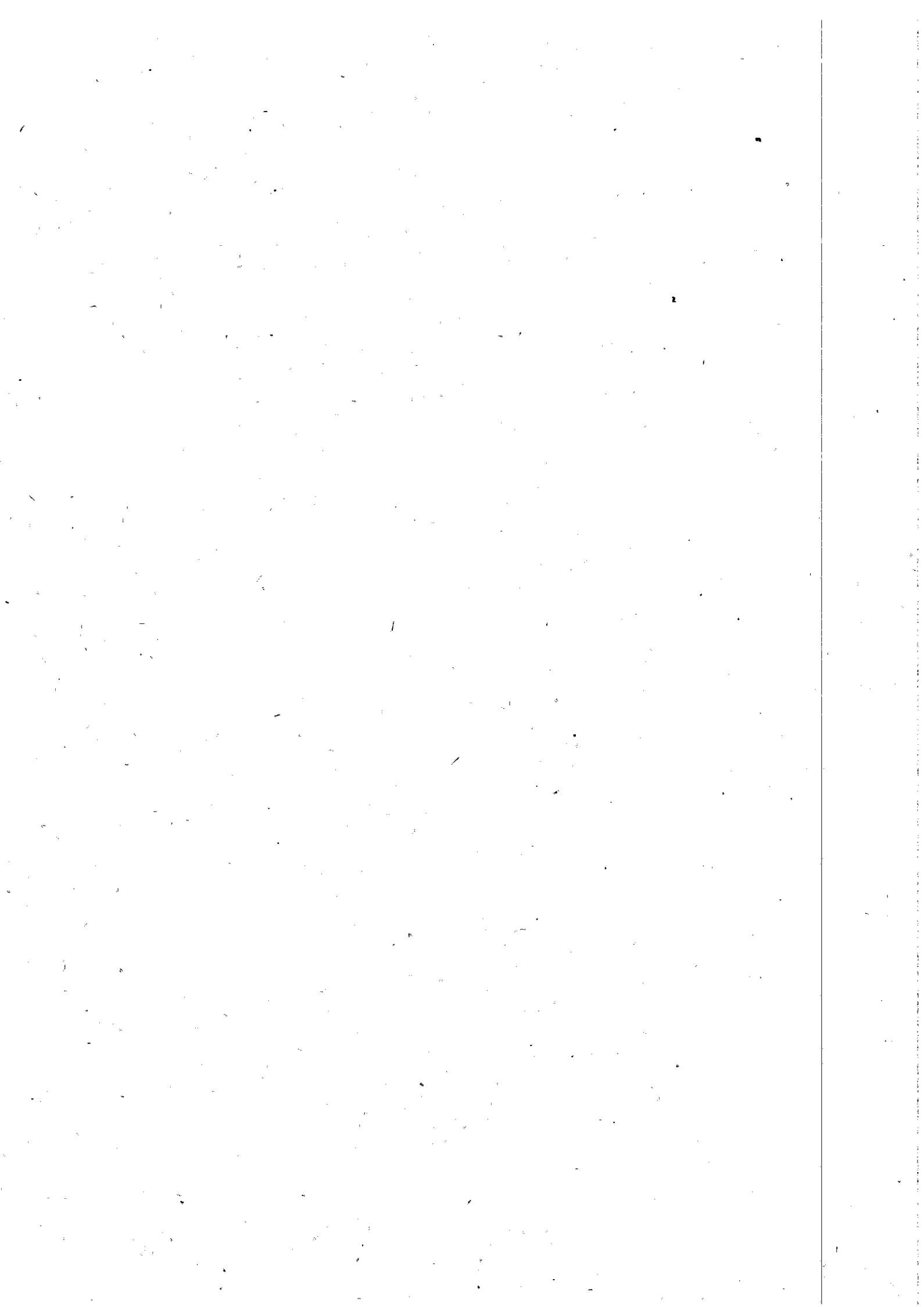

Relação dos processos sem audiência ou solução
Emitida em 16/03/2011 por Corregedoria

Processo	Ação	Situação	Vara
00000133720115020000 (00013201100002009)	PROTESTO	Autuado	16ªVT SÃO PAULO
00000194420115020000 (00019201100002006)	EMBARGOS DE TERCEIRO	Autuado	16ªVT SÃO PAULO
00000246620115020000 (00024201100002009)	AÇÃO TRABALHISTA (ORDINÁRIO)	Autuado	16ªVT SÃO PAULO
00000324320115020000 (00032201100002005)	AÇÃO TRABALHISTA (ORDINÁRIO)	Carga	16ªVT SÃO PAULO
00000523420115020000 (00052201100002006)	AÇÃO TRABALHISTA (SUMARÍSSIMO)	Autuado	16ªVT SÃO PAULO
00000540420115020000 (00054201100002005)	AÇÃO TRABALHISTA (ORDINÁRIO)	Autuado	16ªVT SÃO PAULO
00000592620115020000 (00059201100002008)	AÇÃO TRABALHISTA (ORDINÁRIO)	Autuado	16ªVT SÃO PAULO
00000601120115020000 (00060201100002002)	AÇÃO TRABALHISTA (SUMARÍSSIMO)	Autuado	16ªVT SÃO PAULO
00000688520115020000 (00068201100002009)	AÇÃO TRABALHISTA (ORDINÁRIO)	Autuado	16ªVT SÃO PAULO
00000835420115020000 (00083201100002007)	AÇÃO TRABALHISTA (ORDINÁRIO)	Carga	16ªVT SÃO PAULO
00000860920115020000 (00086201100002000)	AÇÃO TRABALHISTA (ORDINÁRIO)	Autuado	16ªVT SÃO PAULO
00000904620115020000 (00090201100002009)	AÇÃO TRABALHISTA (SUMARÍSSIMO)	Autuado	16ªVT SÃO PAULO
00001034520115020000 (00103201100002000)	AÇÃO TRABALHISTA (ORDINÁRIO)	Autuado	16ªVT SÃO PAULO
00001051520115020000 (00105201100002009)	AÇÃO TRABALHISTA (ORDINÁRIO)	Autuado	16ªVT SÃO PAULO
00001112220115020000 (00111201100002006)	AÇÃO TRABALHISTA (SUMARÍSSIMO)	Autuado	16ªVT SÃO PAULO
00001225120115020000 (00122201100002006)	AÇÃO TRABALHISTA (SUMARÍSSIMO)	Autuado	16ªVT SÃO PAULO
00001233620115020000 (00123201100002000)	AÇÃO TRABALHISTA (ORDINÁRIO)	Autuado	16ªVT SÃO PAULO
00001242120115020000 (00124201100002005)	AÇÃO TRABALHISTA (ORDINÁRIO)	Autuado	16ªVT SÃO PAULO
00001311320115020000 (00131201100002007)	AÇÃO TRABALHISTA (ORDINÁRIO)	Autuado	16ªVT SÃO PAULO
00001346520115020000 (00134201100002000)	AÇÃO TRABALHISTA (ORDINÁRIO)	Autuado	16ªVT SÃO PAULO
00001432720115020000 (00143201100002001)	AÇÃO TRABALHISTA (ORDINÁRIO)	Autuado	16ªVT SÃO PAULO
00001476420115020000 (00147201100002000)	AÇÃO TRABALHISTA (SUMARÍSSIMO)	Autuado	16ªVT SÃO PAULO
00001484920115020000 (00148201100002004)	AÇÃO TRABALHISTA (ORDINÁRIO)	Autuado	16ªVT SÃO PAULO
00001501920115020000 (00150201100002003)	AÇÃO TRABALHISTA (ORDINÁRIO)	Autuado	16ªVT SÃO PAULO
00001510420115020000 (00151201100002008)	AÇÃO TRABALHISTA (SUMARÍSSIMO)	Autuado	16ªVT SÃO PAULO
00001562620115020000 (00156201100002000)	AÇÃO TRABALHISTA (ORDINÁRIO)	Autuado	16ªVT SÃO PAULO
00001614820115020000 (00161201100002003)	AÇÃO TRABALHISTA (ORDINÁRIO)	Autuado	16ªVT SÃO PAULO
00001658520115020000 (00165201100002001)	AÇÃO TRABALHISTA (ORDINÁRIO)	Autuado	16ªVT SÃO PAULO

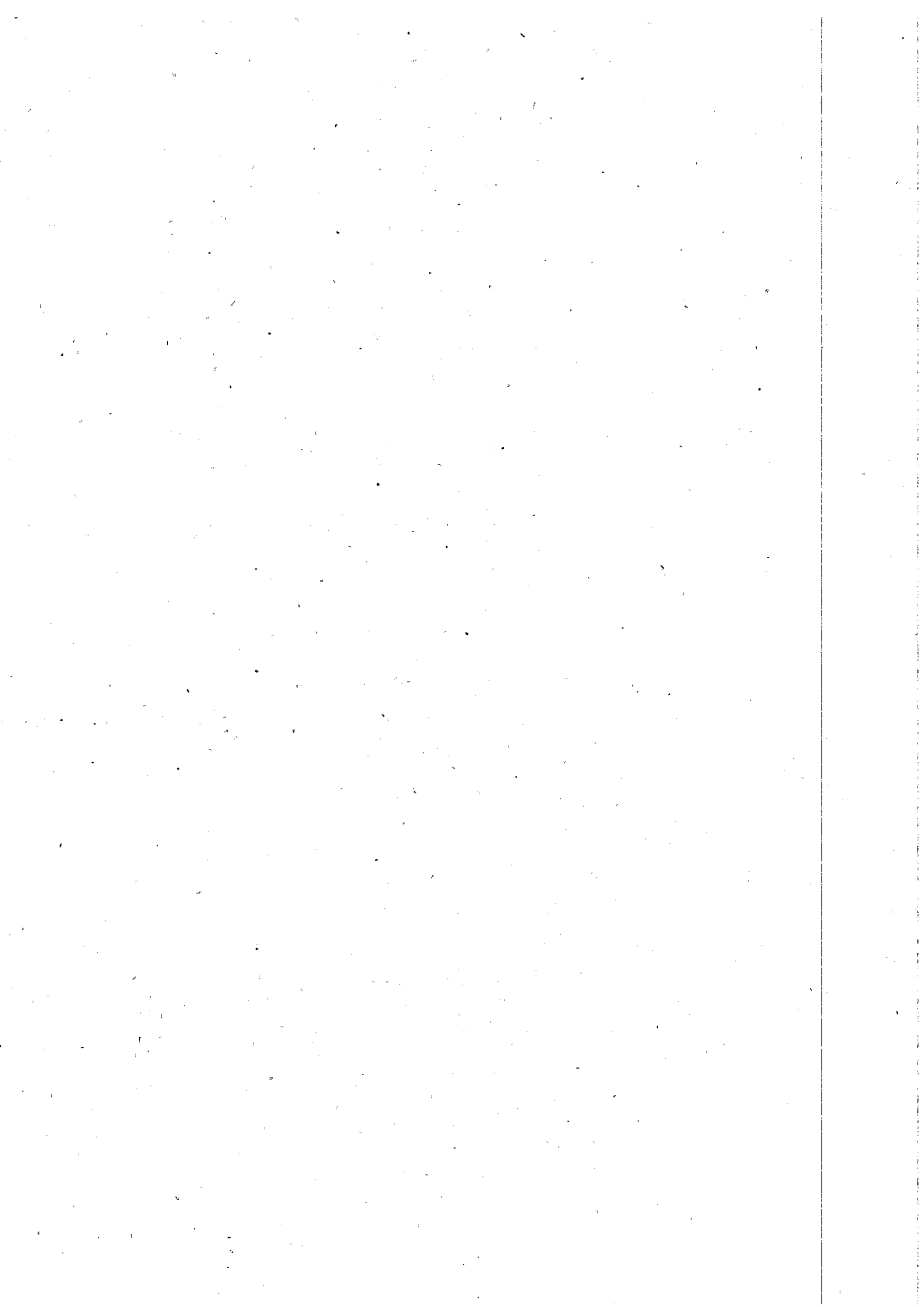

Relação dos processos sem audiência ou solução
Emitida em 16/03/2011 por Corregedoria

Processo	Ação	Situação	Vara
00001788420115020000 (00178201100002000)	AÇÃO TRABALHISTA (ORDINÁRIO)	Autuado	16ªVT SÃO PAULO
00001796920115020000 (00179201100002005)	AÇÃO TRABALHISTA (ORDINÁRIO)	Autuado	16ªVT SÃO PAULO
00001960820115020000 (00196201100002002)	AÇÃO TRABALHISTA (ORDINÁRIO)	Autuado	16ªVT SÃO PAULO
00002013020115020000 (00201201100002007)	AÇÃO TRABALHISTA (ORDINÁRIO)	Autuado	16ªVT SÃO PAULO
00002048220115020000 (00204201100002000)	AÇÃO TRABALHISTA (ORDINÁRIO)	Autuado	16ªVT SÃO PAULO
00002142920115020000 (00214201100002006)	AÇÃO TRABALHISTA (ORDINÁRIO)	Autuado	16ªVT SÃO PAULO
00002169620115020000 (00216201100002005)	AÇÃO TRABALHISTA (ORDINÁRIO)	Autuado	16ªVT SÃO PAULO
00002195120115020000 (00219201100002009)	AÇÃO TRABALHISTA (ORDINÁRIO)	Autuado	16ªVT SÃO PAULO
00002203620115020000 (00220201100002003)	AÇÃO TRABALHISTA (ORDINÁRIO)	Autuado	16ªVT SÃO PAULO
00002238820115020000 (00223201100002007)	AÇÃO TRABALHISTA (ORDINÁRIO)	Autuado	16ªVT SÃO PAULO
00002316520115020000 (00231201100002003)	AÇÃO TRABALHISTA (ORDINÁRIO)	Autuado	16ªVT SÃO PAULO
00002325020115020000 (00232201100002008)	AÇÃO TRABALHISTA (ORDINÁRIO)	Autuado	16ªVT SÃO PAULO
00002394220115020000 (00239201100002000)	AÇÃO TRABALHISTA (ORDINÁRIO)	Autuado	16ªVT SÃO PAULO
00002429420115020000 (00242201100002003)	AÇÃO TRABALHISTA (ORDINÁRIO)	Autuado	16ªVT SÃO PAULO
00002437920115020000 (00243201100002008)	AÇÃO TRABALHISTA (ORDINÁRIO)	Autuado	16ªVT SÃO PAULO
00002463420115020000 (00246201100002001)	AÇÃO TRABALHISTA (ORDINÁRIO)	Autuado	16ªVT SÃO PAULO
00002480420115020000 (00248201100002000)	ARRESTO	Autuado	16ªVT SÃO PAULO
00002532620115020000 (00253201100002003)	AÇÃO TRABALHISTA (ORDINÁRIO)	Autuado	16ªVT SÃO PAULO
00002541120115020000 (00254201100002008)	AÇÃO TRABALHISTA (ORDINÁRIO)	Autuado	16ªVT SÃO PAULO
00002584820115020000 (00258201100002006)	AÇÃO TRABALHISTA (ORDINÁRIO)	Autuado	16ªVT SÃO PAULO
00002654020115020000 (00265201100002008)	AÇÃO TRABALHISTA (ORDINÁRIO)	Autuado	16ªVT SÃO PAULO
00002766920115020000 (00276201100002008)	AÇÃO TRABALHISTA (ORDINÁRIO)	Autuado	16ªVT SÃO PAULO
00002861620115020000 (00286201100002003)	AÇÃO TRABALHISTA (SUMARÍSSIMO)	Autuado	16ªVT SÃO PAULO
00002896820115020000 (00289201100002007)	AÇÃO TRABALHISTA (SUMARÍSSIMO)	Autuado	16ªVT SÃO PAULO
00002905320115020000 (00290201100002001)	AÇÃO TRABALHISTA (ORDINÁRIO)	Autuado	16ªVT SÃO PAULO
00002949020115020000 (00294201100002000)	AÇÃO TRABALHISTA (ORDINÁRIO)	Autuado	16ªVT SÃO PAULO
00002957520115020000 (00295201100002004)	AÇÃO TRABALHISTA (ORDINÁRIO)	Autuado	16ªVT SÃO PAULO
00002983020115020000 (00298201100002008)	AÇÃO TRABALHISTA (ORDINÁRIO)	Autuado	16ªVT SÃO PAULO

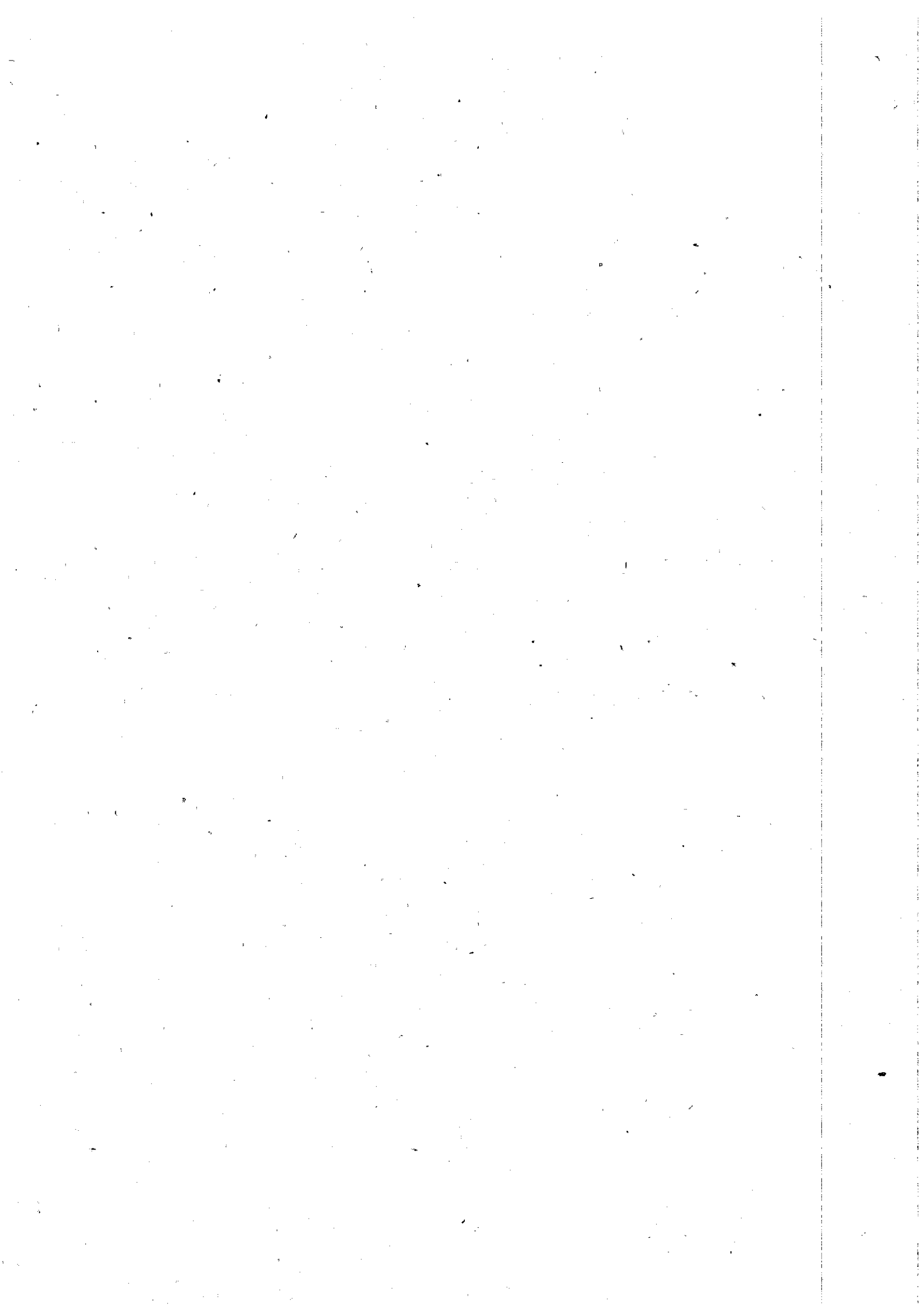

Relação dos processos sem audiência ou solução
Emitida em 16/03/2011 por Corregedoria

Processo	Ação	Situação	Vara
00003104420115020000 (00310201100002004)	AÇÃO TRABALHISTA (ORDINÁRIO)	Carga	16ªVT SÃO PAULO
00003112920115020000 (00311201100002009)	EMBARGOS DE TERCEIRO	Autuado	16ªVT SÃO PAULO
00003156620115020000 (00315201100002007)	AÇÃO TRABALHISTA (ORDINÁRIO)	Autuado	16ªVT SÃO PAULO
00003173620115020000 (00317201100002006)	AÇÃO TRABALHISTA (ORDINÁRIO)	Carga	16ªVT SÃO PAULO
00003190620115020000 (00319201100002005)	AÇÃO TRABALHISTA (ORDINÁRIO)	Carga	16ªVT SÃO PAULO
00003225820115020000 (00322201100002009)	AÇÃO TRABALHISTA (ORDINÁRIO)	Autuado	16ªVT SÃO PAULO
00003269520115020000 (00326201100002007)	AÇÃO TRABALHISTA (ORDINÁRIO)	Carga	16ªVT SÃO PAULO
00003295020115020000 (00329201100002000)	AÇÃO TRABALHISTA (ORDINÁRIO)	Autuado	16ªVT SÃO PAULO
00003407920115020000 (00340201100002000)	AÇÃO TRABALHISTA (ORDINÁRIO)	Autuado	16ªVT SÃO PAULO
00003494120115020000 (00349201100002001)	AÇÃO TRABALHISTA (ORDINÁRIO)	Autuado	16ªVT SÃO PAULO
00003502620115020000 (00350201100002006)	AÇÃO TRABALHISTA (ORDINÁRIO)	Autuado	16ªVT SÃO PAULO
00003537820115020000 (00353201100002000)	AÇÃO TRABALHISTA (ORDINÁRIO)	Autuado	16ªVT SÃO PAULO
00003615520115020000 (00361201100002006)	AÇÃO TRABALHISTA (ORDINÁRIO)	Autuado	16ªVT SÃO PAULO
00003632520115020000 (00363201100002005)	AÇÃO TRABALHISTA (ORDINÁRIO)	Autuado	16ªVT SÃO PAULO
00003676220115020000 (00367201100002003)	AÇÃO TRABALHISTA (ORDINÁRIO)	Autuado	16ªVT SÃO PAULO
00003736920115020000 (00373201100002000)	AÇÃO TRABALHISTA (ORDINÁRIO)	Autuado	16ªVT SÃO PAULO
00003866820115020000 (00386201100002000)	CONSIGNAÇÃO EM PAGAMENTO	Autuado	16ªVT SÃO PAULO
00003927520115020000 (00392201100002007)	AÇÃO TRABALHISTA (ORDINÁRIO)	Autuado	16ªVT SÃO PAULO
00003944520115020000 (00394201100002006)	AÇÃO TRABALHISTA (ORDINÁRIO)	Autuado	16ªVT SÃO PAULO
00004022220115020000 (00402201100002004)	EMBARGOS DE TERCEIRO	Autuado	16ªVT SÃO PAULO
00004030720115020000 (00403201100002009)	AÇÃO TRABALHISTA (ORDINÁRIO)	Autuado	16ªVT SÃO PAULO
00004048920115020000 (00404201100002003)	AÇÃO TRABALHISTA (ORDINÁRIO)	Autuado	16ªVT SÃO PAULO
00004057420115020000 (00405201100002008)	AÇÃO TRABALHISTA (ORDINÁRIO)	Autuado	16ªVT SÃO PAULO
00004065920115020000 (00406201100002002)	AÇÃO TRABALHISTA (SUMARÍSSIMO)	Autuado	16ªVT SÃO PAULO
00004074420115020000 (00407201100002007)	AÇÃO TRABALHISTA (ORDINÁRIO)	Autuado	16ªVT SÃO PAULO
00004091420115020000 (00409201100002006)	AÇÃO TRABALHISTA (ORDINÁRIO)	Autuado	16ªVT SÃO PAULO
00004109620115020000 (00410201100002000)	AÇÃO TRABALHISTA (SUMARÍSSIMO)	Autuado	16ªVT SÃO PAULO
00004118120115020000 (00411201100002005)	AÇÃO TRABALHISTA (ORDINÁRIO)	Autuado	16ªVT SÃO PAULO

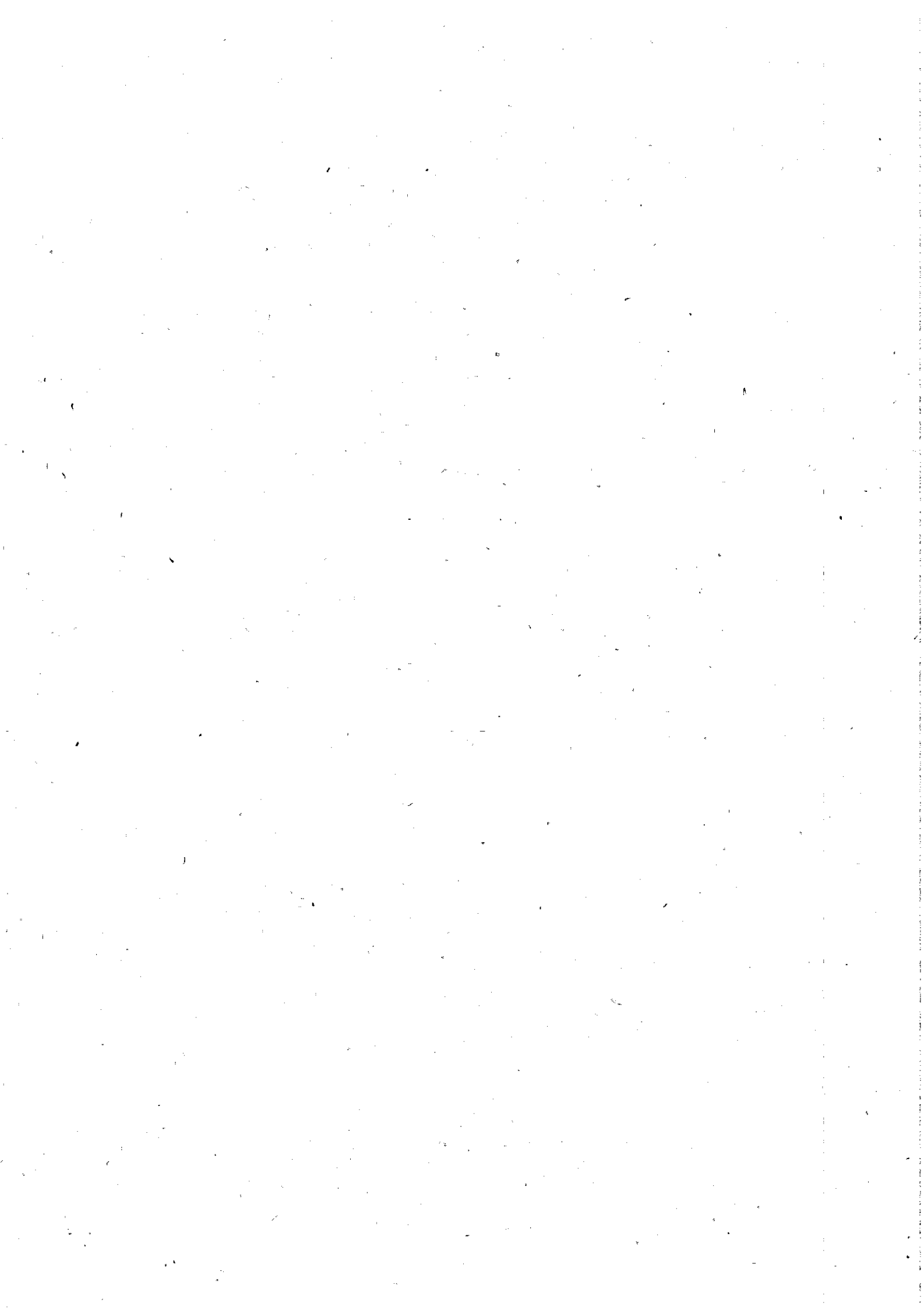

Relação dos processos sem audiência ou solução
Emitida em 16/03/2011 por Corregedoria

Processo	Ação	Situação	Vara
00004126620115020000 (00412201100002000)	AÇÃO TRABALHISTA (ORDINÁRIO)	Autuado	16ªVT SÃO PAULO
00004160620115020000 (00416201100002008)	AÇÃO TRABALHISTA (ORDINÁRIO)	Carga	16ªVT SÃO PAULO
00004187320115020000 (00418201100002007)	AÇÃO TRABALHISTA (ORDINÁRIO)	Autuado	16ªVT SÃO PAULO
00004195820115020000 (00419201100002001)	AÇÃO TRABALHISTA (ORDINÁRIO)	Autuado	16ªVT SÃO PAULO
00004221320115020000 (00422201100002005)	AÇÃO TRABALHISTA (ORDINÁRIO)	Autuado	16ªVT SÃO PAULO
00004290520115020000 (00429201100002007)	AÇÃO TRABALHISTA (ORDINÁRIO)	Autuado	16ªVT SÃO PAULO
00004325720115020000 (00432201100002000)	AÇÃO TRABALHISTA (SUMARÍSSIMO)	Autuado	16ªVT SÃO PAULO
00004342720115020000 (00434201100002000)	MONITÓRIA	Autuado	16ªVT SÃO PAULO
00004351220115020000 (00435201100002004)	AÇÃO TRABALHISTA (ORDINÁRIO)	Autuado	16ªVT SÃO PAULO
00004377920115020000 (00437201100002003)	AÇÃO TRABALHISTA (ORDINÁRIO)	Autuado	16ªVT SÃO PAULO
00004386420115020000 (00438201100002008)	AÇÃO TRABALHISTA (SUMARÍSSIMO)	Autuado	16ªVT SÃO PAULO
00004403420115020000 (00440201100002007)	AÇÃO TRABALHISTA (ORDINÁRIO)	Autuado	16ªVT SÃO PAULO
00004420420115020000 (00442201100002006)	AÇÃO TRABALHISTA (SUMARÍSSIMO)	Autuado	16ªVT SÃO PAULO
00004455620115020000 (00445201100002000)	AÇÃO TRABALHISTA (SUMARÍSSIMO)	Autuado	16ªVT SÃO PAULO
00004472620115020000 (00447201100002009)	AÇÃO TRABALHISTA (SUMARÍSSIMO)	Autuado	16ªVT SÃO PAULO
00004481120115020000 (00448201100002003)	AÇÃO TRABALHISTA (SUMARÍSSIMO)	Autuado	16ªVT SÃO PAULO
00004499320115020000 (00449201100002008)	AÇÃO TRABALHISTA (ORDINÁRIO)	Autuado	16ªVT SÃO PAULO
00004507820115020000 (00450201100002002)	AÇÃO TRABALHISTA (SUMÁRIO)	Autuado	16ªVT SÃO PAULO
00004516320115020000 (00451201100002007)	AÇÃO TRABALHISTA (ORDINÁRIO)	Autuado	16ªVT SÃO PAULO
00004524820115020000 (00452201100002001)	AÇÃO TRABALHISTA (ORDINÁRIO)	Autuado	16ªVT SÃO PAULO
00004533320115020000 (00453201100002006)	AÇÃO TRABALHISTA (ORDINÁRIO)	Autuado	16ªVT SÃO PAULO
00004577020115020000 (00457201100002004)	AÇÃO TRABALHISTA (ORDINÁRIO)	Autuado	16ªVT SÃO PAULO
00004585520115020000 (00458201100002009)	AÇÃO TRABALHISTA (ORDINÁRIO)	Autuado	16ªVT SÃO PAULO
00004594020115020000 (00459201100002003)	AÇÃO TRABALHISTA (SUMARÍSSIMO)	Autuado	16ªVT SÃO PAULO
00004611020115020000 (00461201100002002)	AÇÃO TRABALHISTA (ORDINÁRIO)	Autuado	16ªVT SÃO PAULO
00004629220115020000 (00462201100002007)	AÇÃO TRABALHISTA (ORDINÁRIO)	Autuado	16ªVT SÃO PAULO
00004646220115020000 (00464201100002006)	AÇÃO TRABALHISTA (SUMARÍSSIMO)	Autuado	16ªVT SÃO PAULO
00004654720115020000 (00465201100002000)	AÇÃO TRABALHISTA (SUMARÍSSIMO)	Autuado	16ªVT SÃO PAULO

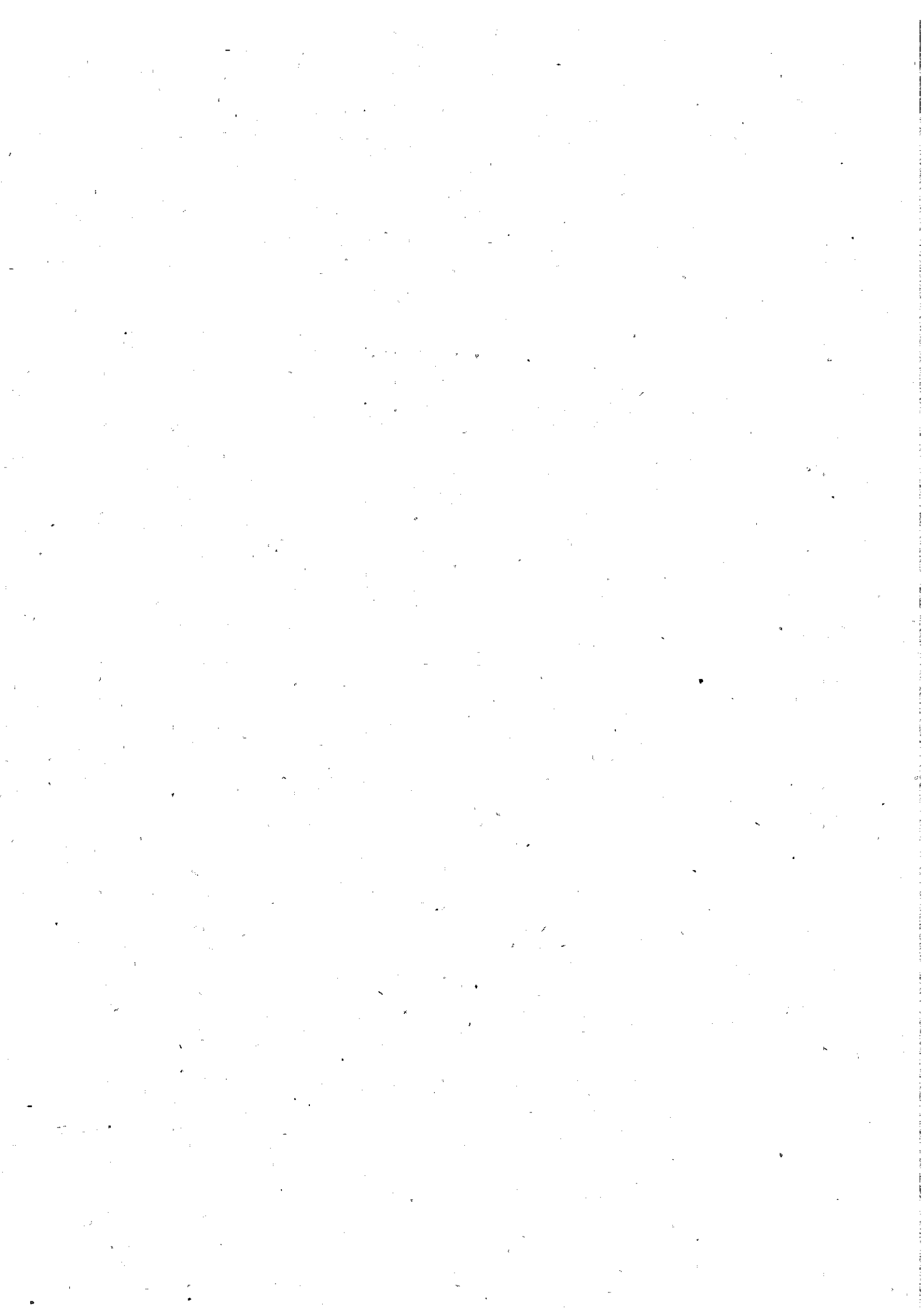

Relação dos processos sem audiência ou solução
Emitida em 16/03/2011 por Corregedoria

Processo	Ação	Situação	Vara
00004663220115020000 (00466201100002005)	EMBARGOS DE TERCEIRO	Autuado	16ªVT SÃO PAULO
00004671720115020000 (00467201100002000)	AÇÃO TRABALHISTA (ORDINÁRIO)	Autuado	16ªVT SÃO PAULO
00004680220115020000 (00468201100002004)	AÇÃO TRABALHISTA (SUMÁRIO)	Autuado	16ªVT SÃO PAULO
00004706920115020000 (00470201100002003)	AÇÃO TRABALHISTA (ORDINÁRIO)	Autuado	16ªVT SÃO PAULO
00004715420115020000 (00471201100002008)	AÇÃO TRABALHISTA (ORDINÁRIO)	Autuado	16ªVT SÃO PAULO
00004740920115020000 (00474201100002001)	AÇÃO TRABALHISTA (SUMARÍSSIMO)	Autuado	16ªVT SÃO PAULO
00004759120115020000 (00475201100002006)	AÇÃO TRABALHISTA (ORDINÁRIO)	Autuado	16ªVT SÃO PAULO
00004776120115020000 (00477201100002005)	AÇÃO TRABALHISTA (ORDINÁRIO)	Autuado	16ªVT SÃO PAULO
00004784620115020000 (00478201100002000)	AÇÃO TRABALHISTA (ORDINÁRIO)	Autuado	16ªVT SÃO PAULO
00004793120115020000 (00479201100002004)	AÇÃO TRABALHISTA (SUMARÍSSIMO)	Autuado	16ªVT SÃO PAULO
00004801620115020000 (00480201100002009)	AÇÃO TRABALHISTA (ORDINÁRIO)	Autuado	16ªVT SÃO PAULO
00004819820115020000 (00481201100002003)	AÇÃO TRABALHISTA (ORDINÁRIO)	Autuado	16ªVT SÃO PAULO
00004836820115020000 (00483201100002002)	AÇÃO TRABALHISTA (ORDINÁRIO)	Autuado	16ªVT SÃO PAULO
00004845320115020000 (00484201100002007)	AÇÃO DE CUMPRIMENTO	Autuado	16ªVT SÃO PAULO
00004862320115020000 (00486201100002006)	AÇÃO TRABALHISTA (ORDINÁRIO)	Autuado	16ªVT SÃO PAULO
00004889020115020000 (00488201100002005)	AÇÃO TRABALHISTA (ORDINÁRIO)	Autuado	16ªVT SÃO PAULO
00004897520115020000 (00489201100002000)	AÇÃO TRABALHISTA (ORDINÁRIO)	Autuado	16ªVT SÃO PAULO
00004906020115020000 (00490201100002004)	AÇÃO TRABALHISTA (SUMARÍSSIMO)	Autuado	16ªVT SÃO PAULO
00004914520115020000 (00491201100002009)	AÇÃO TRABALHISTA (ORDINÁRIO)	Autuado	16ªVT SÃO PAULO
00004923020115020000 (00492201100002003)	AÇÃO TRABALHISTA (SUMARÍSSIMO)	Autuado	16ªVT SÃO PAULO
00004931520115020000 (00493201100002008)	AÇÃO TRABALHISTA (SUMARÍSSIMO)	Autuado	16ªVT SÃO PAULO
00004949720115020000 (00494201100002002)	AÇÃO TRABALHISTA (ORDINÁRIO)	Autuado	16ªVT SÃO PAULO
00004958220115020000 (00495201100002007)	AÇÃO TRABALHISTA (ORDINÁRIO)	Autuado	16ªVT SÃO PAULO
00004966720115020000 (00496201100002001)	AÇÃO TRABALHISTA (ORDINÁRIO)	Autuado	16ªVT SÃO PAULO
00004975220115020000 (00497201100002006)	AÇÃO TRABALHISTA (SUMARÍSSIMO)	Autuado	16ªVT SÃO PAULO
00004992220115020000 (00499201100002005)	AÇÃO TRABALHISTA (ORDINÁRIO)	Autuado	16ªVT SÃO PAULO
00005000720115020000 (00500201100002001)	CONSIGNAÇÃO EM PAGAMENTO	Autuado	16ªVT SÃO PAULO
00005018920115020000 (00501201100002006)	AÇÃO TRABALHISTA (ORDINÁRIO)	Autuado	16ªVT SÃO PAULO

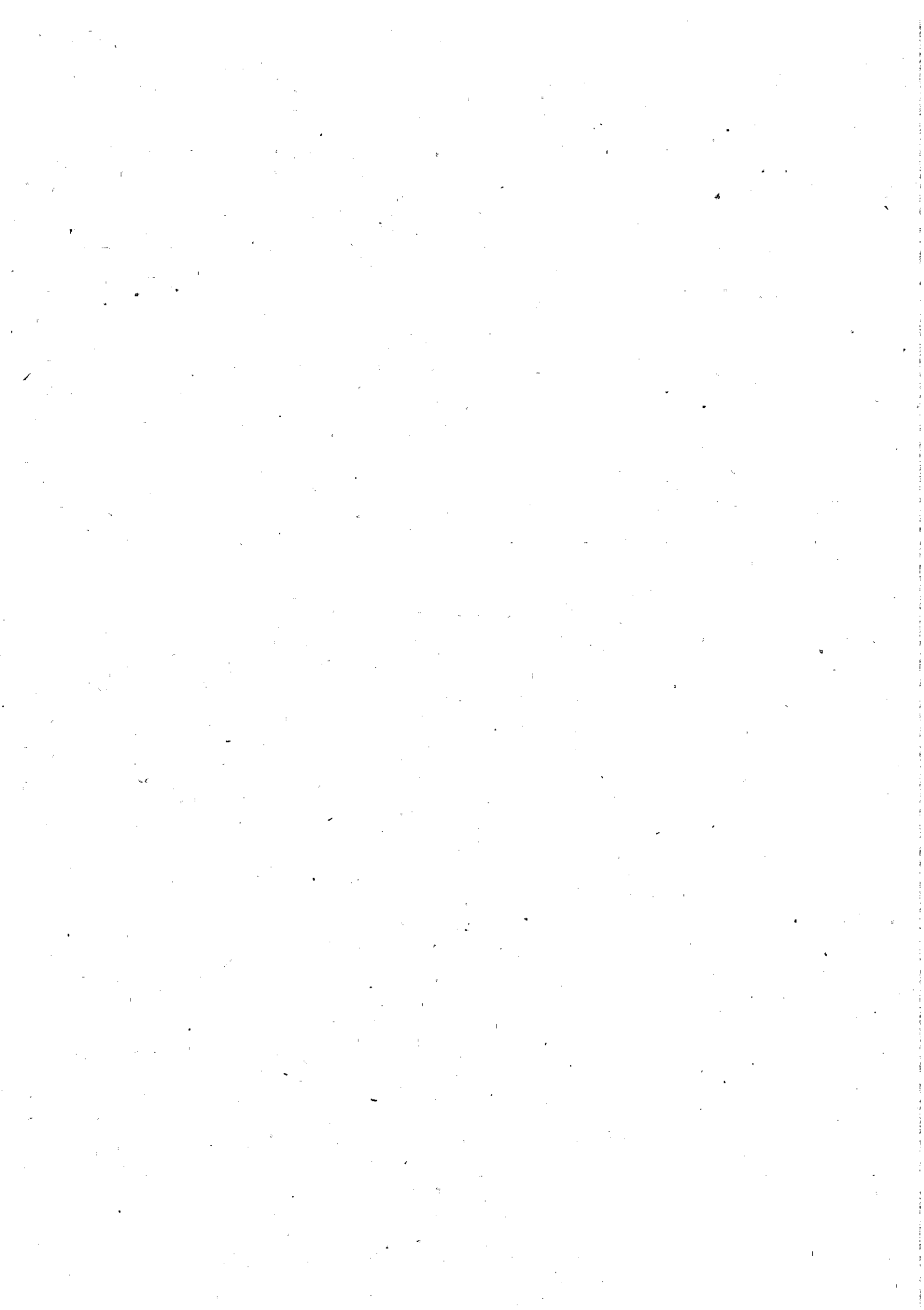

Relação dos processos sem audiência ou solução
 Emitida em 16/03/2011 por Corregedoria

Processo	Ação	Situação	Vara.
00005027420115020000 (00502201100002000)	AÇÃO TRABALHISTA (ORDINÁRIO)	Autuado	16ªVT SÃO PAULO
00005035920115020000 (00503201100002005)	AÇÃO TRABALHISTA (SUMARÍSSIMO)	Autuado	16ªVT SÃO PAULO
00005044420115020000 (00504201100002000)	AÇÃO TRABALHISTA (ORDINÁRIO)	Autuado	16ªVT SÃO PAULO
00005052920115020000 (00505201100002004)	AÇÃO TRABALHISTA (ORDINÁRIO)	Autuado	16ªVT SÃO PAULO
00005061420115020000 (00506201100002009)	AÇÃO TRABALHISTA (ORDINÁRIO)	Autuado	16ªVT SÃO PAULO
00005096620115020000 (00509201100002002)	AÇÃO TRABALHISTA (ORDINÁRIO)	Autuado	16ªVT SÃO PAULO
00005105120115020000 (00510201100002007)	AÇÃO TRABALHISTA (ORDINÁRIO)	Autuado	16ªVT SÃO PAULO
00005122120115020000 (00512201100002006)	AÇÃO TRABALHISTA (SUMARÍSSIMO)	Autuado	16ªVT SÃO PAULO
00005148820115020000 (00514201100002005)	AÇÃO TRABALHISTA (ORDINÁRIO)	Autuado	16ªVT SÃO PAULO
00005157320115020000 (00515201100002000)	AÇÃO TRABALHISTA (ORDINÁRIO)	Autuado	16ªVT SÃO PAULO
00005165820115020000 (00516201100002004)	AÇÃO TRABALHISTA (SUMARÍSSIMO)	Autuado	16ªVT SÃO PAULO
00005182820115020000 (00518201100002003)	AÇÃO TRABALHISTA (ORDINÁRIO)	Autuado	16ªVT SÃO PAULO
00005209520115020000 (00520201100002002)	AÇÃO TRABALHISTA (SUMARÍSSIMO)	Autuado	16ªVT SÃO PAULO
00005218020115020000 (00521201100002007)	AÇÃO TRABALHISTA (ORDINÁRIO)	Autuado	16ªVT SÃO PAULO
00005226520115020000 (00522201100002001)	AÇÃO TRABALHISTA (SUMARÍSSIMO)	Autuado	16ªVT SÃO PAULO
00005235020115020000 (00523201100002006)	AÇÃO TRABALHISTA (ORDINÁRIO)	Autuado	16ªVT SÃO PAULO
00005243520115020000 (00524201100002000)	AÇÃO TRABALHISTA (ORDINÁRIO)	Autuado	16ªVT SÃO PAULO
00005252020115020000 (00525201100002005)	AÇÃO TRABALHISTA (ORDINÁRIO)	Autuado	16ªVT SÃO PAULO
00005260520115020000 (00526201100002000)	AÇÃO TRABALHISTA (ORDINÁRIO)	Autuado	16ªVT SÃO PAULO
00005295720115020000 (00529201100002003)	AÇÃO TRABALHISTA (ORDINÁRIO)	Autuado	16ªVT SÃO PAULO
00005304220115020000 (00530201100002008)	AÇÃO TRABALHISTA (ORDINÁRIO)	Autuado	16ªVT SÃO PAULO
00005312720115020000 (00531201100002002)	AÇÃO TRABALHISTA (ORDINÁRIO)	Autuado	16ªVT SÃO PAULO
00005321220115020000 (00532201100002007)	AÇÃO TRABALHISTA (ORDINÁRIO)	Autuado	16ªVT SÃO PAULO
00005339420115020000 (00533201100002001)	AÇÃO TRABALHISTA (ORDINÁRIO)	Autuado	16ªVT SÃO PAULO
00005347920115020000 (00534201100002006)	AÇÃO TRABALHISTA (ORDINÁRIO)	Autuado	16ªVT SÃO PAULO
00005364920115020000 (00536201100002005)	AÇÃO TRABALHISTA (ORDINÁRIO)	Autuado	16ªVT SÃO PAULO
00005373420115020000 (00537201100002000)	AÇÃO TRABALHISTA (SUMARÍSSIMO)	Autuado	16ªVT SÃO PAULO
00005381920115020000 (00538201100002004)	AÇÃO TRABALHISTA (ORDINÁRIO)	Autuado	16ªVT SÃO PAULO

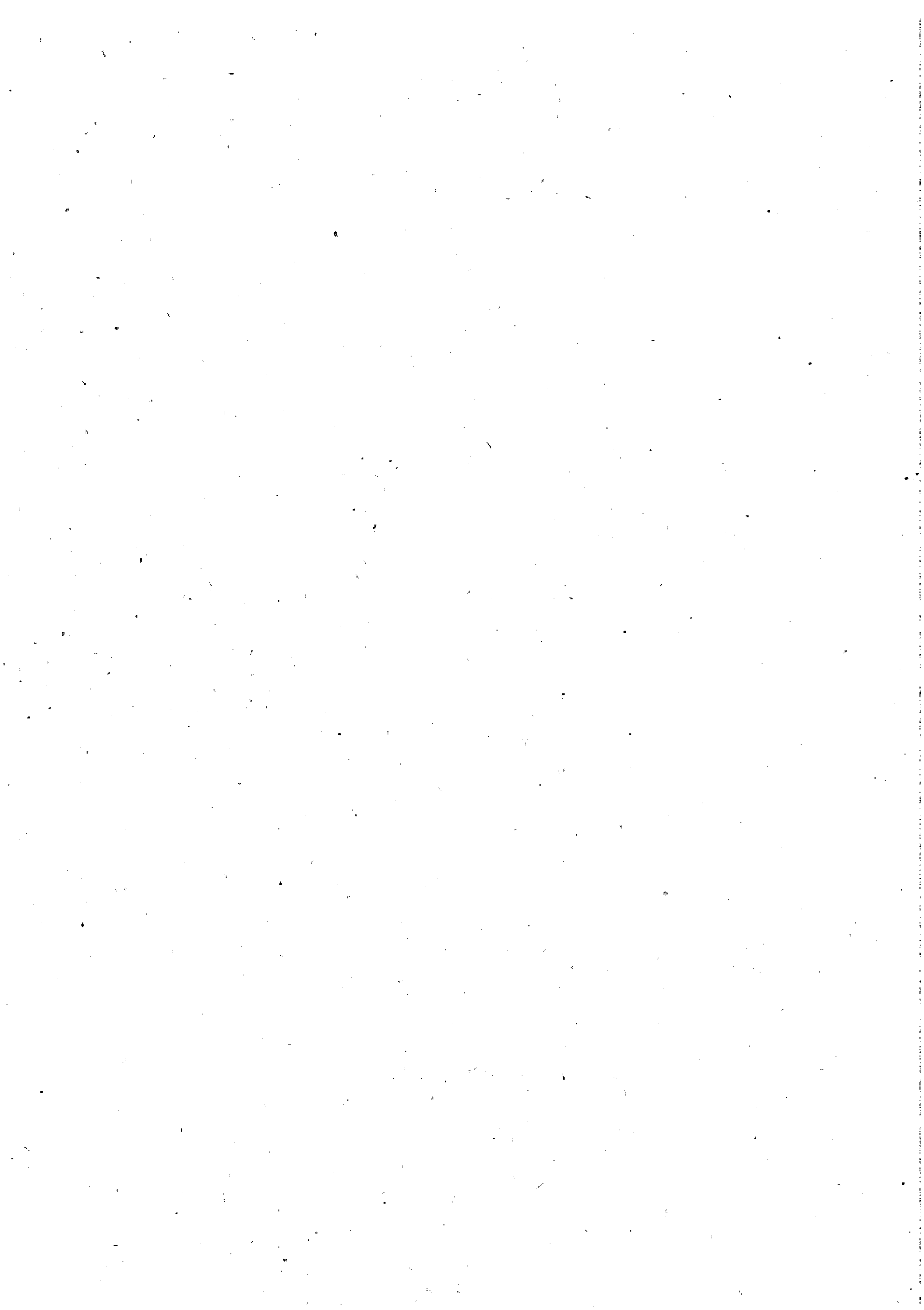

Relação dos processos sem audiência ou solução
Emitida em 16/03/2011 por Corregedoria

Processo	Ação	Situação	Vara
00005390420115020000 (00539201100002009)	AÇÃO TRABALHISTA (ORDINÁRIO)	Autuado	16ªVT SÃO PAULO
00005408620115020000 (00540201100002003)	AÇÃO TRABALHISTA (ORDINÁRIO)	Autuado	16ªVT SÃO PAULO
00005417120115020000 (00541201100002008)	AÇÃO DE CUMPRIMENTO	Autuado	16ªVT SÃO PAULO
00005425620115020000 (00542201100002002)	AÇÃO TRABALHISTA (ORDINÁRIO)	Autuado	16ªVT SÃO PAULO
00005434120115020000 (00543201100002007)	AÇÃO TRABALHISTA (ORDINÁRIO)	Autuado	16ªVT SÃO PAULO
00005442620115020000 (00544201100002001)	AÇÃO TRABALHISTA (SUMARÍSSIMO)	Autuado	16ªVT SÃO PAULO
00005451120115020000 (00545201100002006)	AÇÃO TRABALHISTA (SUMARÍSSIMO)	Autuado	16ªVT SÃO PAULO
00005469320115020000 (00546201100002000)	AÇÃO TRABALHISTA (ORDINÁRIO)	Autuado	16ªVT SÃO PAULO
00005477820115020000 (00547201100002005)	AÇÃO TRABALHISTA (ORDINÁRIO)	Autuado	16ªVT SÃO PAULO
00005486320115020000 (00548201100002000)	AÇÃO TRABALHISTA (ORDINÁRIO)	Autuado	16ªVT SÃO PAULO
00005494820115020000 (00549201100002004)	AÇÃO TRABALHISTA (SUMÁRIO)	Autuado	16ªVT SÃO PAULO
00005503320115020000 (00550201100002009)	AÇÃO TRABALHISTA (ORDINÁRIO)	Autuado	16ªVT SÃO PAULO
00005538520115020000 (00553201100002002)	AÇÃO TRABALHISTA (SUMARÍSSIMO)	Autuado	16ªVT SÃO PAULO
00005547020115020000 (00554201100002007)	AÇÃO TRABALHISTA (ORDINÁRIO)	Autuado	16ªVT SÃO PAULO
00005564020115020000 (00556201100002006)	AÇÃO TRABALHISTA (ORDINÁRIO)	Autuado	16ªVT SÃO PAULO
00005581020115020000 (00558201100002005)	AÇÃO TRABALHISTA (ORDINÁRIO)	Autuado	16ªVT SÃO PAULO
00005599220115020000 (00559201100002000)	AÇÃO TRABALHISTA (SUMARÍSSIMO)	Autuado	16ªVT SÃO PAULO
00005616220115020000 (00561201100002009)	AÇÃO TRABALHISTA (ORDINÁRIO)	Autuado	16ªVT SÃO PAULO
00005624720115020000 (00562201100002003)	AÇÃO TRABALHISTA (ORDINÁRIO)	Autuado	16ªVT SÃO PAULO
00005633220115020000 (00563201100002008)	AÇÃO TRABALHISTA (SUMARÍSSIMO)	Autuado	16ªVT SÃO PAULO
00005641720115020000 (00564201100002002)	AÇÃO TRABALHISTA (ORDINÁRIO)	Autuado	16ªVT SÃO PAULO
00005650220115020000 (00565201100002007)	EMBARGOS DE TERCEIRO	Autuado	16ªVT SÃO PAULO
00005676920115020000 (00567201100002006)	AÇÃO TRABALHISTA (ORDINÁRIO)	Autuado	16ªVT SÃO PAULO
00005685420115020000 (00568201100002000)	AÇÃO TRABALHISTA (ORDINÁRIO)	Autuado	16ªVT SÃO PAULO
00005693920115020000 (00569201100002005)	AÇÃO TRABALHISTA (SUMARÍSSIMO)	Autuado	16ªVT SÃO PAULO
00005702420115020000 (00570201100002000)	AÇÃO TRABALHISTA (SUMARÍSSIMO)	Autuado	16ªVT SÃO PAULO
00005710920115020000 (00571201100002004)	AÇÃO TRABALHISTA (ORDINÁRIO)	Autuado	16ªVT SÃO PAULO
00005729120115020000 (00572201100002009)	AÇÃO TRABALHISTA (ORDINÁRIO)	Autuado	16ªVT SÃO PAULO

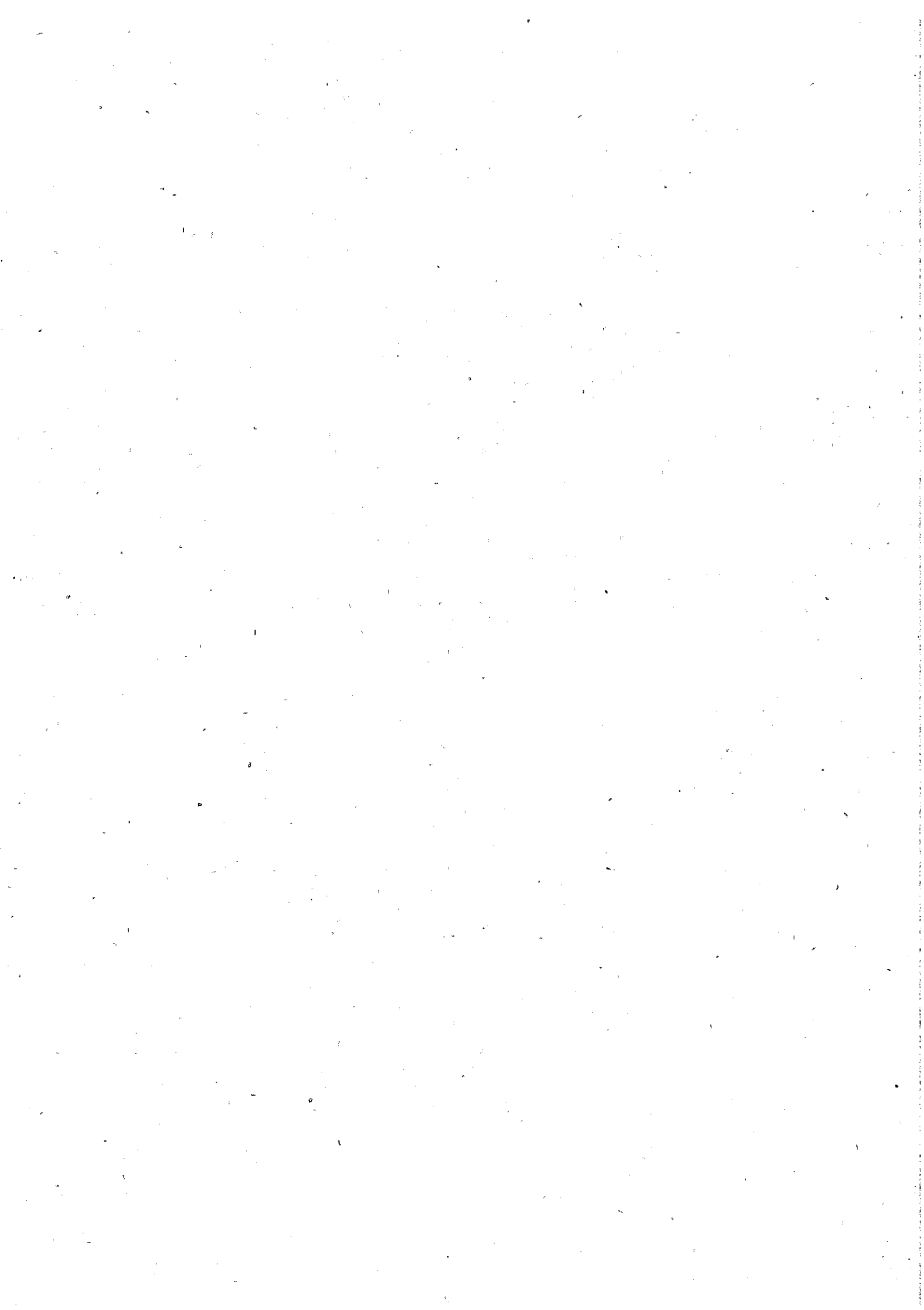

Relação dos processos sem audiência ou solução
Emitida em 16/03/2011 por Corregedoria

Processo	Ação	Situação	Vara
00005754620115020000 (00575201100002002)	AÇÃO TRABALHISTA (ORDINÁRIO)	Autuado	16ªVT SÃO PAULO
00005763120115020000 (00576201100002007)	AÇÃO TRABALHISTA (SUMARÍSSIMO)	Autuado	16ªVT SÃO PAULO
00005771620115020000 (00577201100002001)	AÇÃO TRABALHISTA (ORDINÁRIO)	Autuado	16ªVT SÃO PAULO
00005798320115020000 (00579201100002000)	AÇÃO TRABALHISTA (ORDINÁRIO)	Autuado	16ªVT SÃO PAULO
00005806820115020000 (00580201100002005)	AÇÃO TRABALHISTA (ORDINÁRIO)	Autuado	16ªVT SÃO PAULO

Quantidade de Processos: 397
Impressão relativa ao período do ano 1990 a 2011

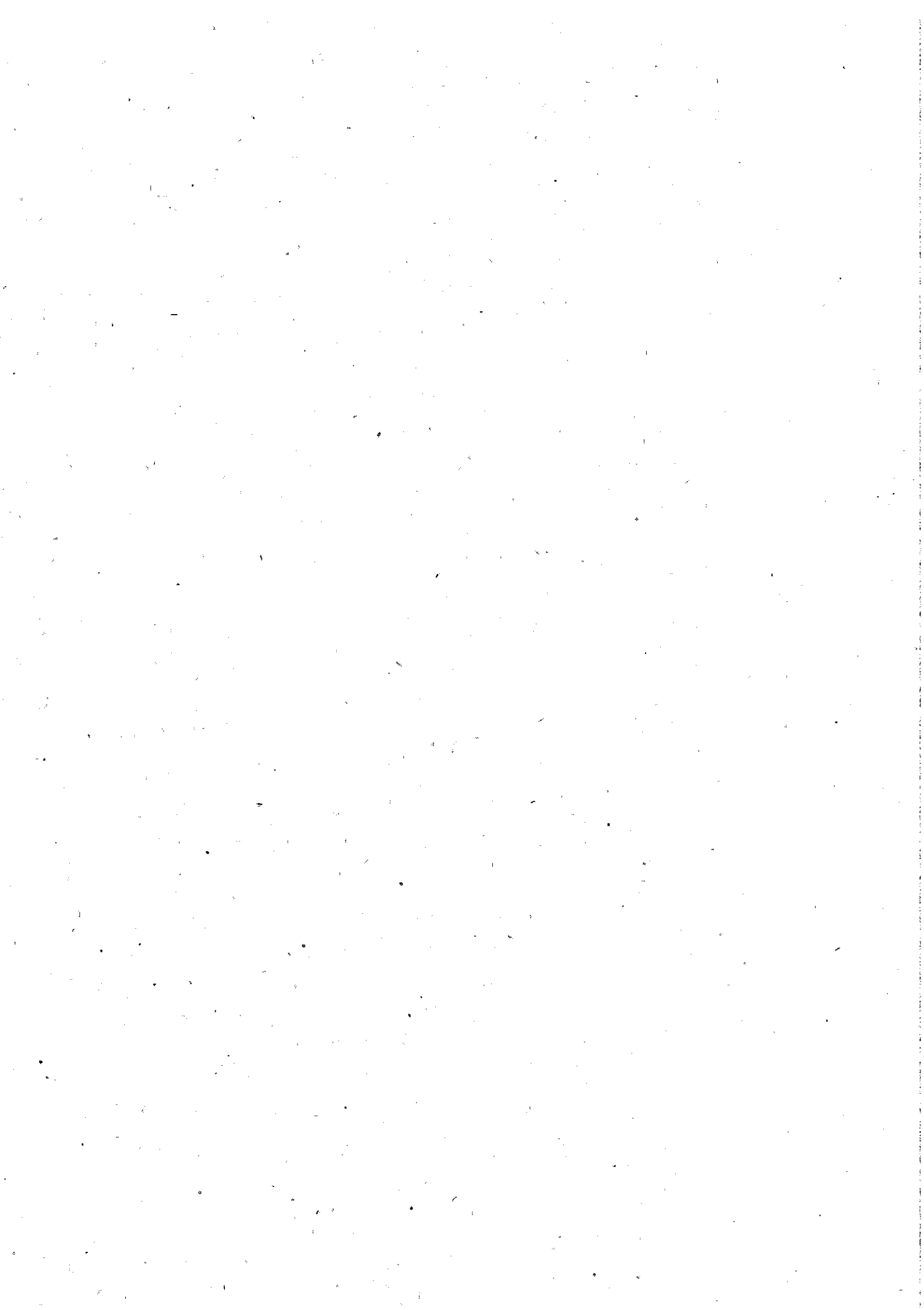

Data: 15/02/11
 Hora: 08:39:53
 Página: 1
 Programa: RRLGEN01

ANEXO 4

Relação dos precatórios expedidos - 16ª VT/São Paulo

Atualizado até 31/01/2011

Precatório	Processo	Vara	Expedição	Executada	Credor	Valor
19972002759	000159/1992	16 VT - São Paulo	09/06/1997		RUBENS PEREIRA DA SILVA	35.741,83
19972005545	002266/1995	16 VT - São Paulo	04/08/1997		ILDEFONSO PERIN	242.829,61
19971005576	001960/1989	16 VT - São Paulo	01/04/1998		SELENE FRANCISCHINI TONON	72.989,60
19992002835	001307/1987	16 VT - São Paulo	23/06/1999		SILVIO EDUARDO ARRUDA	3.455.424,27
19992003890	002628/1995	16 VT - São Paulo	30/09/1999		LUIZ ANTONIO CARNEIRO DOS SANTOS	43.019,15
20002001459	001582/1992	16 VT - São Paulo	01/06/2000		ANTONIO LEO ANDRADE E OUTROS	172.783,33
20012002440	000760/1982	16 VT - São Paulo	03/09/2001		HELENA MARIA DE SOUZA ROCHA E OUTROS	107.246,00
20012002768	001220/1993	16 VT - São Paulo	11/10/2001		WILSON ROBERTO PICCOLO	246.266,66
20011000737	001053/1989	16 VT - São Paulo	29/11/2001		NOE ARAUJO DOS SANTOS	3.950.984,57
20022000032	001307/1987	16 VT - São Paulo	16/01/2002		SILVIO EDUARDO ARRUDA E OUTROS	3.854.275,32
20022000040	000390/1985	16 VT - São Paulo	16/01/2002		ANA LUCIA VIANNA ALVES CINTRA E OUTROS	1.279.166,43
20022000130	000388/1996	16 VT - São Paulo	18/02/2002		PAULO FRANCHI (ESPOLIO)	40.752,84
20022000300	003054/1991	16 VT - São Paulo	01/04/2002		ROBERVAL MANOEL DE ARAUJO	66.154,13
20022000326	002413/1992	16 VT - São Paulo	01/04/2002		THEREZA BARCELLOS MENDES	23.270,79
20022000857	002197/1994	16 VT - São Paulo	20/05/2002		HELENA CRISTINA AUSENKA	179.775,49
20022002558	001546/1994	16 VT - São Paulo	18/11/2002		MANOEL CARLOS DE ABREU	31.485,43
20022003260	000345/1982	16 VT - São Paulo	06/05/2003		NORIMAR PERUCCI E OUTROS	237.890,72
20032000310	002756/1973	16 VT - São Paulo	06/10/2003		DIVINA ANDRADE DA SILVA E OUTROS	5.899.167,93
20032000353	000102/1993	16 VT - São Paulo	10/10/2003		CALVINO DOMINGUES E OUTROS	238.408,24
20052000561	001307/1987	16 VT - São Paulo	23/06/2005		SILVIO EDUARDO ARRUDA E OUTROS	2.020.214,29
20052001703	002289/1998	16 VT - São Paulo	18/08/2005		PEDRO BERNARDINO DE MIRANDA	113.317,68
20052001622	002983/1999	16 VT - São Paulo	17/10/2005		NORMA ROMAO GOMES E OUTRAS	184.010,24
20062000157	001147/1997	16 VT - São Paulo	11/04/2006		CLEUSER MARI LEMOS ALVES	427.534,98
20061000790	002121/1998	16 VT - São Paulo	07/03/2007		ORLANDO DOS SANTOS (ESPOLIO)	95.864,97
20072000290	001738/2000	16 VT - São Paulo	30/03/2007		TITO FERREIRA DE SOUZA	108.872,53
20071000113	001347/1995	16 VT - São Paulo	26/02/2008		MARCOS SALOMAO DE LIMA	98.171,26
20082000527	001738/2000	16 VT - São Paulo	16/05/2008		TITO FERREIRA DE SOUZA	12.299,01
20082000500	000455/2002	16 VT - São Paulo	30/05/2008		JORGE TITUCHI MOITI	99.569,57
20082000403	000390/1985	16 VT - São Paulo	13/06/2008		ANA LUCIA VIANNA ALVES CINTRA E OUTROS	18.798,00
20072001903	001307/1987	16 VT - São Paulo	22/08/2009		SILVIO EDUARDO ARRUDA E OUTROS	2.467.279,47
20092001003	000288/2007	16 VT - São Paulo	25/06/2009		FATIMA SILVA DIAS	22.762,09
20071000806	002498/1991	16 VT - São Paulo	04/10/2010		WAGNER BALERA E OUTROS	1.184.318,52
					Quantidade:	32
					Valor Total:	27.030.644,95

Relação de Autos em Carga - Vencidos

ANEXO 5

Processo	Parte	Pag.	Retirado em	Devolução Prevista em
00018009720045020016	(00018200401602008) Requisitado por: INSS	127	03/02/2011	08/02/2011
00000329220115020016	1 Requisitado por: DECIO MOREIRA DA SILVA LIMA OAB 222845/SP-D - Autor	201	21/02/2011	28/02/2011
00000830620115020016	1 Requisitado por: DECIO MOREIRA DA SILVA LIMA OAB 222845/SP-D - Autor	84	21/02/2011	24/02/2011
00088004120105020016	(00088201001602004) Requisitado por: JUIZ DR DANIELROCHA MENDES	296	19/07/2010	30/07/2010
00092005520105020016	(00092201001602002) Requisitado por: JUIZ DR DANIEL ROCHA MENDES	307	25/02/2011	04/03/2011
00102006120085020016	(00102200801602005) Requisitado por: União	83	18/02/2011	02/03/2011
00121001120105020016	(00121201001602006) Requisitado por: EVALDO JOSE DE SOUSA OAB 253858/SP-D - Autor	101	04/02/2011	10/02/2011
00001333220115020016	Requisitado por: Uniao Federal	8	25/02/2011	09/03/2011
00143009320075020016	(00143200701602000) Requisitado por: MARCELO NICARETA SCRAMIN	225	02/02/2011	02/03/2011
00153009420085020016	(00153200801602007) Requisitado por: UNIÃO	99	10/12/2009	15/12/2009
00166002320105020016	(00166201001602000) Requisitado por: União Federal	20	03/12/2010	13/12/2010
00188000320105020016	(00188201001602000) Requisitado por: JUIZ DR DANIEL ROCHA MENDES	78	10/02/2011	15/02/2011
00196003620075020016	(00196200701602001) Requisitado por: WAGNER DA SILVA OAB 179056/SP-E - Autor	1	280 16/02/2011	28/02/2011
00203007520085020016	(00203200801602006) Requisitado por: União	101	28/01/2011	09/02/2011
00220008620085020016	(00220200801602003) Requisitado por: União	156	04/02/2011	08/03/2011
00230005320105020016	(00230201001602003) Requisitado por: JUIZ DR DANIEL ROCHA MENDES	135	10/02/2011	15/02/2011
00265009820085020016	(00265200801602008) Requisitado por: União	453	25/02/2011	09/03/2011
00280003420105020016	(00280201001602000) Requisitado por: CAROLINA MESQUITA BOLOGNESI OAB 176269/SP-E - Autor	1	110 04/02/2011	14/02/2011
00283009320105020016	(00283201001602004) Requisitado por: DANIEL OLIVEIRA MATOS OAB 171761/SP-E - Autor	1	145 03/02/2011	14/02/2011
00310004220105020016	(00310201001602009) Requisitado por: JUIZ DR HELDER BIANCHI	270	15/03/2011	16/03/2011

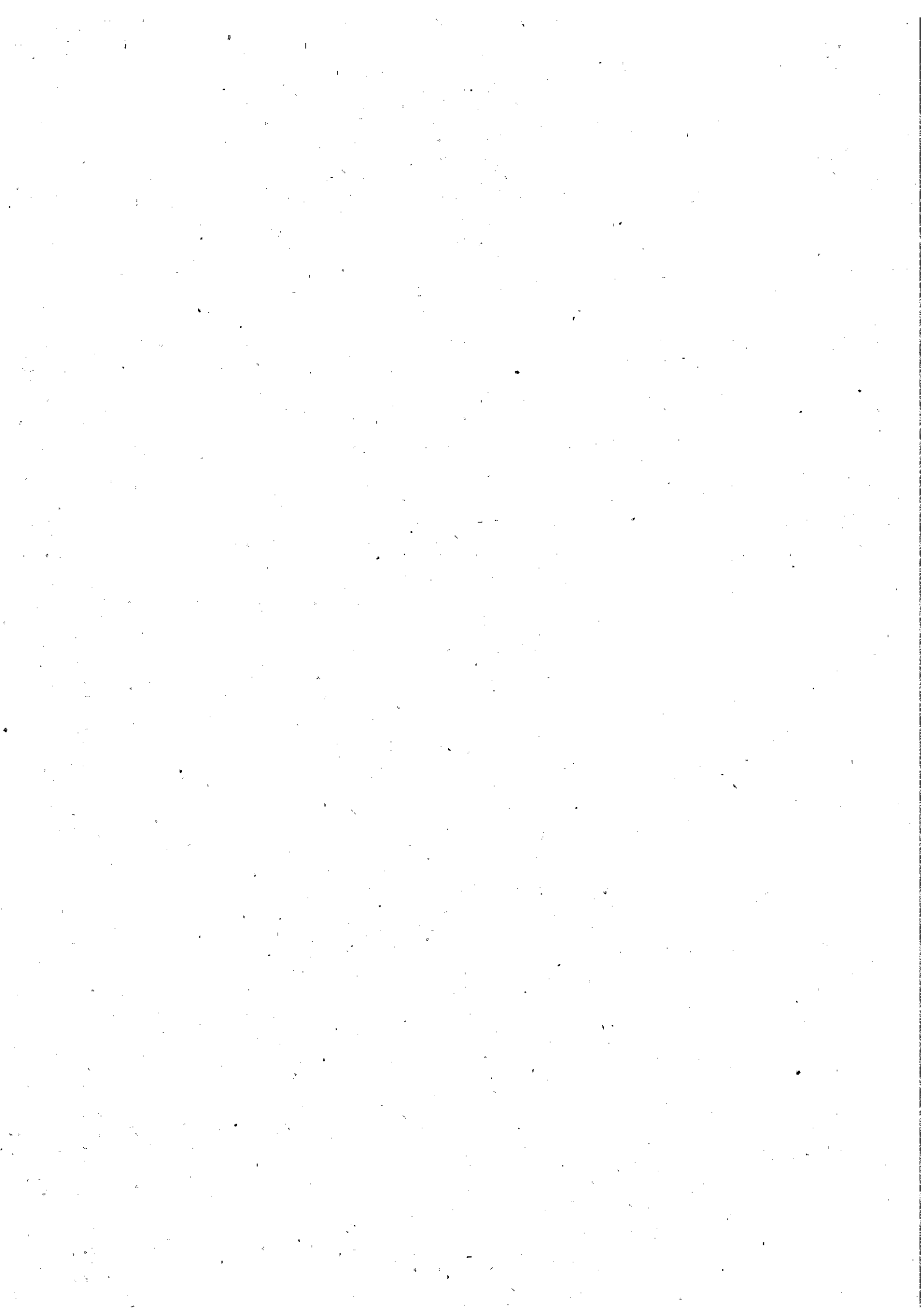

00311000220075020016 (00311200701602008) 1 144 02/02/2011 14/02/2011

Requisitado por: ALVARO AUGUSTO DOS SANTOS

OAB 299135/SP-B - Autor



Relação de Autos em Carga - Vencidos

Processo	Parte	Pag.	Retirado em	Devolução Prevista em
00313001420045020016	(00313200401602004)	1 562	07/02/2011	14/02/2011
Requisitado por: AMAURY CARDOSO BASTOS				
OAB 15711/SP-D - Autor				
00317005720065020016	(00317200601602004)	235	21/01/2011	21/02/2011
Requisitado por: CARLOS GALLI				
00003264720115020016		1 123	09/03/2011	14/03/2011
Requisitado por: THALITA SCALABRINI BARRETTO				
OAB 228935/SP-D - Autor				
00338009220005020016	(00338200001602004)	2 734	02/03/2011	10/03/2011
Requisitado por: LILIAN DAL SECCHI BENTO				
OAB 152138/SP-B - Réu				
00356001920045020016	(00356200401602000)	1 774	08/02/2011	14/02/2011
Requisitado por: WELINGTON LOPES TERRAO				
OAB 186807/SP-D - Autor				
00365009420075020016	(00365200701602003)	415	19/01/2011	01/03/2011
Requisitado por: ROBERTO LUIZ GONÇALVES				
00378002320095020016	(00378200901602004)	1 152	17/02/2011	28/02/2011
Requisitado por: SHEILA REGINA DE MORAES				
OAB 283605/SP-D - Autor				
00381004820105020016	(00381201001602001)	158	18/10/2010	22/10/2010
Requisitado por: JUIZ DR RICARDO KOGA DE OLIVEIRA				
00382000320105020016	(00382201001602006)	361	25/02/2011	04/03/2011
Requisitado por: JUIZ DR GERALDO T DE GODOY FILHO				
00392004320075020016	(00392200701602006)	287	08/02/2011	15/02/2011
Requisitado por: JUÍZA DRA RITA DE CÁSSIA MARTINEZ				
00410004320065020016	(00410200601602009)	1 183	04/03/2011	14/03/2011
Requisitado por: LUCIANO SOARES				
OAB 38140/SP-D - Autor				
00417007720105020016	(00417201001602007)	264	04/03/2011	16/03/2011
Requisitado por: Município de São Paulo n/p PROCURADOR				
00420001020085020016	(00420200801602006)	336	02/02/2011	17/02/2011
Requisitado por: MARCELO NICARETA SCRAMIN				
00423000620075020016	(00423200701602009)	1 242	17/02/2011	16/03/2011
Requisitado por: GLAUCIA PEREIRA DOS SANTOS ADILSON				
OAB 293410/SP-D - Autor				
00429000320025020016	(00429200201602001)	2 714	09/08/2010	16/08/2010
Requisitado por: FERNANDO MARIO DE OLIVEIRA				
OAB 207678/SP-D - Réu				
00430007420105020016	(00430201001602006)	1 197	02/03/2011	09/03/2011
Requisitado por: WAGNER LUIZ DE OLIVEIRA				
OAB 124012/SP-D - Autor				
00442005320095020016	(00442200901602007)	577	28/04/2010	03/05/2010
Requisitado por: JUÍZA DRA ANDREZXA T CAROLINO DE C. LE				
00447008520105020016	(00447201001602003)	1 114	21/02/2011	28/02/2011
Requisitado por: MARCELO DA ROCHA CIAMBRA				
OAB 256658/SP-D - Autor				
00481008320055020016	(00481200501602000)	260	01/02/2011	07/02/2011
Requisitado por: JUÍZA DRA RITA DE CASSIA MARTINEZ				
00481001020105020016	(00481201001602008)	1 178	02/03/2011	10/03/2011
Requisitado por: ANDRE LUIZ TEZZEI				
OAB 182633/SP-E - Autor				



00562002720055020016 (00562200501602000) 1 235 15/02/2011 14/03/2011
Requisitado por: TASSIA DURAES FRANCOSE
OAB 296957/SP-D - Autor



Relação de Autos em Carga - Vencidos

Processo	Parte	Pag.	Retirado em	Devolução Prevista em
00571005419985020016	(00571199801602001) Requisitado por: MINISTÉRIO PÚBLICO DA UNIÃO	1	17/11/2005	30/01/2006
00594003720085020016	(00594200801602009) Requisitado por: MARCELO NICARETA SCRAMIN	276	02/02/2011	17/02/2011
00596004420085020016	(00596200801602008) Requisitado por: MARCELO NICARETA SCRAMIN	125	02/02/2011	12/02/2011
00598008020105020016	(00598201001602001) Requisitado por: LAURO CESAR CHINELLATO OAB 177789/SP-D - Autor	1	176 02/02/2011	04/02/2011
00621001520105020016	(00621201001602008) Requisitado por: JOSE ROBERTO PORTANTE	123	02/03/2011	10/03/2011
00685001620085020016	(00685200801602004) Requisitado por: MARLENE MUNHOES DOS SANTOS OAB 26973/SP-D - Autor	1	168 03/11/2010	12/11/2010
00691003720085020016	(00691200801602001) Requisitado por: ROBERTO LUIZ GONÇALVES	158	23/11/2010	10/01/2011
00699007520025020016	(00699200201602002) Requisitado por: INSS	356	30/06/2010	12/07/2010
00699007520025020016	(00699200201602002) Requisitado por: INSS	358	30/06/2010	12/07/2010
00712002820095020016	(00712200901602000) Requisitado por: KATIA CILENE SILVERIA RODRIGUES OAB 144398/SP-D - Autor	1	122 17/02/2011	28/02/2011
00721007420105020016	(00721201001602004) Requisitado por: JUÍZA DRA RITA DE CÁSSIA MARTINEZ	146	08/02/2011	15/02/2011
00757004020095020016	(00757200901602004) Requisitado por: INSS	55	03/02/2011	08/02/2011
00777008620045020016	(00777200401602000) Requisitado por: CARLOS ALBERTO BRAGA JUNIOR OAB 279223/SP-D - Réu	2	314 09/03/2011	14/03/2011
00802002320075020016	(00802200701602009) Requisitado por: CARLOS ROBERTO DE SOUZA OAB 255936/SP-D - Autor	1	365 10/03/2011	15/03/2011
00803004120085020016	(00803200801602004) Requisitado por: JUIZ DR DANIEL ROCHA MENDES	181	28/07/2010	02/08/2010
00813000820105020016	(00813201001602004) Requisitado por: JUÍZA DRA. SUSANA CAETANO DE SOUZA	241	16/08/2010	23/08/2010
00821007020095020016	(00821200901602007) Requisitado por: JUÍZA DRA ANDREZXA T CAROLINO DE C. LE	451	28/04/2010	03/05/2010
00831004220085020016	(00831200801602001) Requisitado por: DANIEL GONCALVES ORTEGA OAB 262800/SP-D - Autor	1	176 23/02/2011	28/02/2011
00833004920085020016	(00833200801602000) Requisitado por: JUÍZA DRA RITA DE CÁSSIA MARTINEZ	282	04/03/2011	14/03/2011
00837009720075020016	(00837200701602008) Requisitado por: JUÍZA DRA ANDREZXA T CAROLINO DE C. LE	671	28/04/2010	03/05/2010



00869001520075020016 (00869200701602003)

341 19/03/2010 26/03/2010

Requisitado por: JUÍZA DRA ANDREZA T. CAROLINO DE C. LEIT



Relação de Autos em Carga - Vencidos

Processo	Parte	Pag.	Retirado em	Devolução Prevista em
00887002020035020016	(00887200301602001) Requisitado por: CARLOS ROBERTO GALLI	501	03/12/2010	20/01/2011
00928006719935020016	(00928199301602007) Requisitado por: INSS	1027	03/02/2011	08/02/2011
00936003219925020016	(00936199201602002) Requisitado por: CARLOS ROBERTO GALLI	1886	08/10/2010	18/12/2010
00955002020105020016	(00955201001602001) Requisitado por: WILSON ALVES HELENO	124	07/01/2011	27/01/2011
00957002720105020016	(00957201001602000) Requisitado por: JUÍZA DRA RITA DE CASSIA MARTINEZ	91	01/02/2011	04/02/2011
00959006820095020016	(00959200901602006) Requisitado por: ROBERTO LUIZ GONÇALVES	245	19/01/2011	01/03/2011
00966001020105020016	(00966201001602001) 1 Requisitado por: ANTONIO CARLOS TRENTINI OAB 76753/SP-D - Autor	69	07/02/2011	14/02/2011
01004005120075020016	(01004200701602004) 1 Requisitado por: MICHELLY ARAUJO OLIMPIO OAB 167346/SP-E - Autor	716	07/02/2011	14/02/2011
01005003520095020016	(01005200901602000) 1 Requisitado por: LUIZ GONZAGA DA SILVA JUNIOR OAB 131405/SP-D - Autor	245	23/02/2011	09/03/2011
01009004920095020016	(01009200901602009) 1 Requisitado por: KARINA BIANCA JORDAO DA SILVA GOMES OAB 253909/SP-D - Autor	324	23/02/2011	03/03/2011
01043000820085020016	(01043200801602002) Requisitado por: JUIZ DR GERALDO TEIXEIRA GODOY FILHO	284	08/11/2010	16/11/2010
01058004120105020016	(01058201001602005) 1 Requisitado por: ALEXANDRE BARREIRO PACHECO OAB 43018/PR-D - Autor	246	02/03/2011	09/03/2011
01100009120105020016	(01100201001602008) Requisitado por: LOURIVAL NOGUEIRA DE CASTILHO JUNIOR	139	02/12/2010	17/12/2010
01101004620105020016	(01101201001602002) 1 Requisitado por: DANIELA SPAGIARI OAB 295823/SP-D - Autor	56	24/02/2011	03/03/2011
01127004020105020016	(01127201001602000) 1 Requisitado por: DENILSON FERREIRA GOMES OAB 160589/SP-D - Autor	111	04/03/2011	10/03/2011
01128002920095020016	(01128200901602001) Requisitado por: JUIZ DR DANIEL ROCHA MENDES	244	04/03/2011	14/03/2011
01138009820085020016	(01138200801602006) Requisitado por: União Federal	104	11/02/2011	23/02/2011
01191007020105020016	(01191201001602001) Requisitado por: JUÍZA DRA RITA DE CASSIA MARTINEZ	278	17/02/2011	22/02/2011
01193008220075020016	(01193200701602005) Requisitado por: ROBERTO LUIZ GONÇALVES	284	19/01/2011	01/03/2011
01233002320105020016	(01233201001602004) 1 Requisitado por: IRINEU ANDRADE ARRUDA OAB 174226/SP-E - Autor	49	23/02/2011	28/02/2011



01236008720075020016 (01236200701602002) 1 476 10/03/2011 14/03/2011
Requisitado por: JOSE FERREIRA DA COSTA
OAB 197407/SP-D - Autor



Relação de Autos em Carga - Vencidos

Processo	Parte	Pag.	Retirado em	Devolução Prevista em
01249001620095020016	(01249200901602003) Requisitado por: JUÍZA DRA ANDREZXA T CAROLINO DE C. LE	218	28/04/2010	03/05/2010
01255003720095020016	(01255200901602000) Requisitado por: JUIZ RICARDO KOGA	265	18/11/2010	25/11/2010
01304007320035020016	(01304200301602000) Requisitado por: PREFEITURA MUNICIPAL DE SÃO PAULO	362	04/03/2011	16/03/2011
01306000720085020016	(01306200801602003) Requisitado por: JUÍZA DRA RITA DE CÁSSIA MARTINEZ	270	04/03/2011	14/03/2011
01338006120045020016	(01338200401602005) 1 Requisitado por: TASSIA DURAES FRANCOSE OAB 296957/SP-D - Autor	454	12/01/2011	17/01/2011
01346000219985020016	(01346199801602002) 1 Requisitado por: SALEM LIRA DO NASCIMENTO OAB 88992/SP-D - Autor	298	07/10/2010	13/10/2010
01352004220065020016	(01352200601602000) Requisitado por: ROBERTO LUIZ GONÇALVES	491	04/05/2010	20/06/2010
01362003820105020016	(01362201001602002) Requisitado por: JUIZ DR RICARDO KOGA DE OLIVEIRA	115	06/12/2010	13/12/2010
01400001120095020016	(01400200901602003) 1 Requisitado por: VANIA ISABEL AURELLI OAB 150086/SP-D - Autor	125	16/07/2010	02/08/2010
01400007420105020016	(01400201001602007) 1 Requisitado por: JOAO EXPEDITO CARVALHO OLIVEIRA OAB 283197/SP-D - Autor	64	10/12/2010	17/12/2010
01405007720095020016	(01405200901602006) 1 Requisitado por: LUCILA ZENKE SIMAO OAB 226837/SP-D - Autor	127	02/03/2011	14/03/2011
01417006120055020016	(01417200501602007) 2 Requisitado por: LUCINEIA SOUZA RULIM OAB 169946/SP-D - Réu	207	07/02/2011	14/02/2011
01475009420105020016	(01475201001602008) Requisitado por: JUIZA DRA RITA DE CASSIA MARTINEZ	67	25/02/2011	04/03/2011
01479007920085020016	(01479200801602001) Requisitado por: ROBERTO LUIS GONÇALVES	286	24/09/2010	11/11/2010
01491002420085020016	(01491200801602006) Requisitado por: Fazenda Nacional(NP Procuradora Raquel	81	04/02/2011	08/03/2011
01511009420085020016	(01511200801602009) 1 Requisitado por: CAROLINA DE SOUZA OLIVEIRA OAB 166402/SP-E - Autor	1	11/02/2011	14/03/2011
01514009020075020016	(01514200701602001) Requisitado por: ROBERTO LUIZ GONÇALVES	206	21/10/2010	05/12/2010
01520000920105020016	(01520201001602004) Requisitado por: JUIZ DR RICARDO KOGA DE OLIVEIRA	139	06/12/2010	13/12/2010
01550001720105020016	(01550201001602000) Requisitado por: JUÍZA DRA RITA DE CÁSSIA MARTINEZ	157	08/02/2011	11/02/2011
01564009619925020016	(01564199201602001) Requisitado por: MARCELO R REIS	1805	14/12/2010	27/02/2011





Relação de Autos em Carga - Vencidos

Processo	Parte	Pag.	Retirado em	Devolução Prevista em
01620003920085020016	(01620200801602006) 2	84	26/01/2011	31/01/2011
Requisitado por: GILVÂNIO VIEIRA MIRANDA OAB 301522/SP-D - Réu				
01653000920085020016	(01653200801602006)	425	10/02/2011	15/02/2011
Requisitado por: JUIZ DR DANIEL ROCHA MENDES				
01660004820095020016	(01660200901602009)	142	28/04/2010	03/05/2010
Requisitado por: JUÍZA DRA ANDREZXA T CAROLINO DE C. LE				
01671003820095020016	(01671200901602009)	175	18/06/2010	28/06/2010
Requisitado por: JUIZ DR DANIEL ROCHA MENDES				
01714004320095020016	(01714200901602006)	186	10/02/2011	15/02/2011
Requisitado por: JUIZ DR DANIEL ROCHA MENDES				
01715003220085020016	(01715200801602000)	441	09/02/2011	14/03/2011
Requisitado por: HELIO BISCARO JR				
01721008220105020016	(01721201001602001)	87	10/02/2011	15/02/2011
Requisitado por: JUIZ DR RICARDO KOGA DE OLIVEIRA				
01758000320095020016	(01758200901602006)	136	20/08/2010	21/09/2010
Requisitado por: UNIÃO FEDERAL - A/C ADVOCACIA GERAL DA				
01763004520045020016	(01763200401602004) 1	228	17/02/2011	16/03/2011
Requisitado por: RITSUKO TOMIOKA OAB 14736/SP-D - Autor				
01776006620095020016	(01776200901602008)	42	03/02/2011	08/02/2011
Requisitado por: INSS				
01788004520085020016	(01788200801602001) 1	204	09/03/2011	14/03/2011
Requisitado por: MARCOS MONTEIRO CANDIDO OAB 187711/SP-D - Autor				
01802002219935020016	(01802199301602000) 1	649	22/07/2010	18/08/2010
Requisitado por: HENRIQUE MOLLO OAB 170665/SP-E - Autor				
01808006220015020016	(01808200101602008) 1	378	17/08/2010	01/09/2010
Requisitado por: JOSE ROBERTO BERNARDEZ OAB 147033/SP-D - Autor				
01830002720105020016	(01830201001602009) 1	104	17/02/2011	22/02/2011
Requisitado por: CILADE SCORSONI PESSOA OAB 124537/SP-D - Autor				
01832006820095020016	(01832200901602004)	349	28/01/2011	04/03/2011
Requisitado por: WILSON ALVES HELENO				
01862007620095020016	(01862200901602000)	130	23/11/2010	14/12/2010
Requisitado por: JUIZ DR DANIEL ROCHA MENDES				
01891003220095020016	(01891200901602002)	125	04/08/2010	12/08/2010
Requisitado por: MM. JUÍZA AUXILIAR SUZANA CAETANO DE SO				
01897001920105020016	(01897201001602003)	113	08/02/2011	11/02/2011
Requisitado por: JUÍZA DRA RITA DE CÁSSIA MARTINEZ				
01913007520105020016	(01913201001602008)	193	18/02/2011	25/02/2011
Requisitado por: Procuradoria do Município de São Paulo				
01936001520075020016	(01936200701602007)	112	08/02/2011	18/02/2011
Requisitado por: JUÍZA DRA RITA DE CÁSSIA MARTINEZ				



01937009620095020016 (01937200901602003)

238 10/02/2011 15/02/2011

Requisitado por: JUIZ DR DANIEL ROCHA MENDES



Relação de Autos em Carga - Vencidos

Processo	Parte	Pag.	Retirado em	Devolução Prevista em
01937006220105020016	(01937201001602007) 1	24	17/11/2010	22/11/2010
Requisitado por: RENATA CALZADA BORGES TOLEZANO				
OAB 171823/SP-B - Autor				
01940009220085020016	(01940200801602006)	116	17/09/2010	24/10/2010
Requisitado por: CARLOS ROBERTO GALLI				
01955001419995020016	(01955199901602002) 2	395	02/03/2011	09/03/2011
Requisitado por: EVERTON VERONEZE DE LA BANDERA				
OAB 255504/SP-D - Réu				
01958009220075020016	(01958200701602007) 1	146	17/01/2011	17/02/2011
Requisitado por: WELINGTON PEREIRA DE MEDEIROS				
OAB 242900/SP-D - Autor				
01963002720085020016	(01963200801602000)	268	02/02/2011	17/02/2011
Requisitado por: MARCELO NICARETA SCRAMIN				
01978009420095020016	(01978200901602000)	205	04/03/2011	14/03/2011
Requisitado por: JUÍZA DRA RITA DE CÁSSIA MARTINEZ				
02041004320075020016	(02041200701602000)	354	04/03/2011	16/03/2011
Requisitado por: Hospital das Clínicas da Facul. Med. U				
02041007220095020016	(02041200901602001)	436	09/12/2010	17/12/2010
Requisitado por: JUIZA DRA ANDREZA CAROLINO TURRI				
02053008020105020016	(02053201001602000) 1	22	02/03/2011	09/03/2011
Requisitado por: TABAJARA LAFRATTA				
OAB 182461/SP-E - Autor				
02076007919915020016	(02076199101602000)	318	04/03/2008	04/09/2008
Requisitado por: SETOR DE PRECATÓRIOS DO E.TRT DA 2ª RE				
02100007020085020016	(02100200801602000) 1	222	28/09/2010	04/10/2010
Requisitado por: NIKOLAS MARCONDES DE MIRANDA KOBLEV				
OAB 290314/SP-D - Autor				
02112001520085020016	(02112200801602005) 2	152	09/03/2011	14/03/2011
Requisitado por: VIVIANE LOPES DIB				
OAB 173703/SP-E - Réu				
02120004320085020016	(02120200801602001) 1	171	02/03/2011	09/03/2011
Requisitado por: WAGNER LUIZ DE OLIVEIRA				
OAB 124012/SP-D - Autor				
02125001220085020016	(02125200801602004)	202	17/01/2011	17/02/2011
Requisitado por: WILSON ALVES HELENO FILHO				
02125007520095020016	(02125200901602005)	204	28/04/2010	03/05/2010
Requisitado por: JUÍZA DRA ANDREZXA T CAROLINO DE C. LE				
02141000520075020016	(02141200701602006)	240	21/10/2010	05/12/2010
Requisitado por: ROBERTO LUIZ GONÇALVES				
02149006220095020016	(02149200901602004)	168	11/02/2011	21/02/2011
Requisitado por: MUNICIPIO DE SAO PAULO A/C PROCURADORI				
02166007320095020016	(02166200901602001) 1	287	28/01/2011	07/02/2011
Requisitado por: HEBERT ALEXANDRE MARENA				
OAB 287503/SP-D - Autor				
02167009120105020016	(02167201001602000)	114	10/02/2011	15/02/2011
Requisitado por: JUIZ DR RICARDO KOGA DE OLIVEIRA				
02168009020035020016	(02168200301602005) 2	426	10/03/2011	15/03/2011
Requisitado por: DEBORA CASTRO JUNQUEIROZ				
OAB 164118/RJ-E - Réu				



02174000420095020016 (02174200901602008)

285 17/02/2011 18/02/2011

Requisitado por: JUÍZA DRA RITA DE CASSIA MARTINEZ



Relação de Autos em Carga - Vencidos

Processo	Parte	Pag.	Retirado em	Devolução Prevista em
02179007020095020016	(02179200901602000)	343	07/01/2011	27/01/2011
Requisitado por: WILSON ALVES HELENO				
02180003520035020016	(02180200301602000)	1 316	18/08/2010	01/09/2010
Requisitado por: ANNA MARIA GALLETTO DA SILVA				
OAB 52080/SP-D - Autor				
02185009620065020016	(02185200601602005)	1 184	10/03/2011	15/03/2011
Requisitado por: DENISE MARIA WOLFF JORGE				
OAB 100102/SP-D - Autor				
02208006020085020016	(02208200801602003)	1 113	20/10/2010	22/11/2010
Requisitado por: MARCELO WINTHER DE CASTRO				
OAB 191761/SP-D - Autor				
02237004520105020016	(02237201001602000)	1 33	25/02/2011	02/03/2011
Requisitado por: LUCILA ZENKE SIMAO				
OAB 226837/SP-D - Autor				
02256006820075020016	(02256200701602000)	312	19/01/2011	01/03/2011
Requisitado por: ROBERTO LUIZ GONÇALVES				
02262008420105020016	(02262201001602003)	117	08/02/2011	14/02/2011
Requisitado por: JUÍZA DRA RITA DE CÁSSIA MARTINEZ				
02269009420095020016	(02269200901602001)	1 157	28/02/2011	10/03/2011
Requisitado por: LUCILA ZENKE SIMAO				
OAB 226837/SP-D - Autor				
02276001220055020016	(02276200501602000)	347	04/03/2011	14/03/2011
Requisitado por: União				
02282009120095020016	(02282200901602000)	326	04/08/2010	12/08/2010
Requisitado por: MM. JUÍZA AUXILIAR SUZANA CAETANO DE SO				
02295000620005020016	(02295200001602001)	437	04/11/2010	06/12/2010
Requisitado por: CARLOS ROBERTO GALLI				
02297003220085020016	(02297200801602008)	243	18/03/2010	23/04/2010
Requisitado por: MARCELO NICARETTA				
02305006020085020016	(02305200801602006)	231	19/01/2011	10/02/2011
Requisitado por: ROBERTO LUIZ GONÇALVES				
02306007820095020016	(02306200901602001)	1 159	01/03/2011	10/03/2011
Requisitado por: ELISEU ALVES GUIRRA				
OAB 126338/SP-D - Autor				
02326005120095020016	(02326200901602002)	299	09/03/2010	19/03/2010
Requisitado por: JUÍZA DRA ANDREZA T. CAROLINO DE C. LE				
02338006420075020016	(02338200701602005)	1 174	02/02/2011	03/03/2011
Requisitado por: JOSE FERREIRA DA COSTA				
OAB 197407/SP-D - Autor				
02340006620105020016	(02340201001602000)	22	28/01/2011	01/03/2011
Requisitado por: União				
02344003220005020016	(02344200001602006)	1 418	17/01/2011	17/02/2011
Requisitado por: ELIANE CILIRIA ESTAUNIA				
OAB 183368/SP-E - Autor				
02355004120085020016	(02355200801602003)	336	22/10/2010	12/11/2010
Requisitado por: JUIZ DR RICARDO KOGA DE OLIVEIRA				
02377004619935020016	(02377199301602006)	1564	08/10/2010	18/12/2010
Requisitado por: CARLOS ROBERTO GALLI				

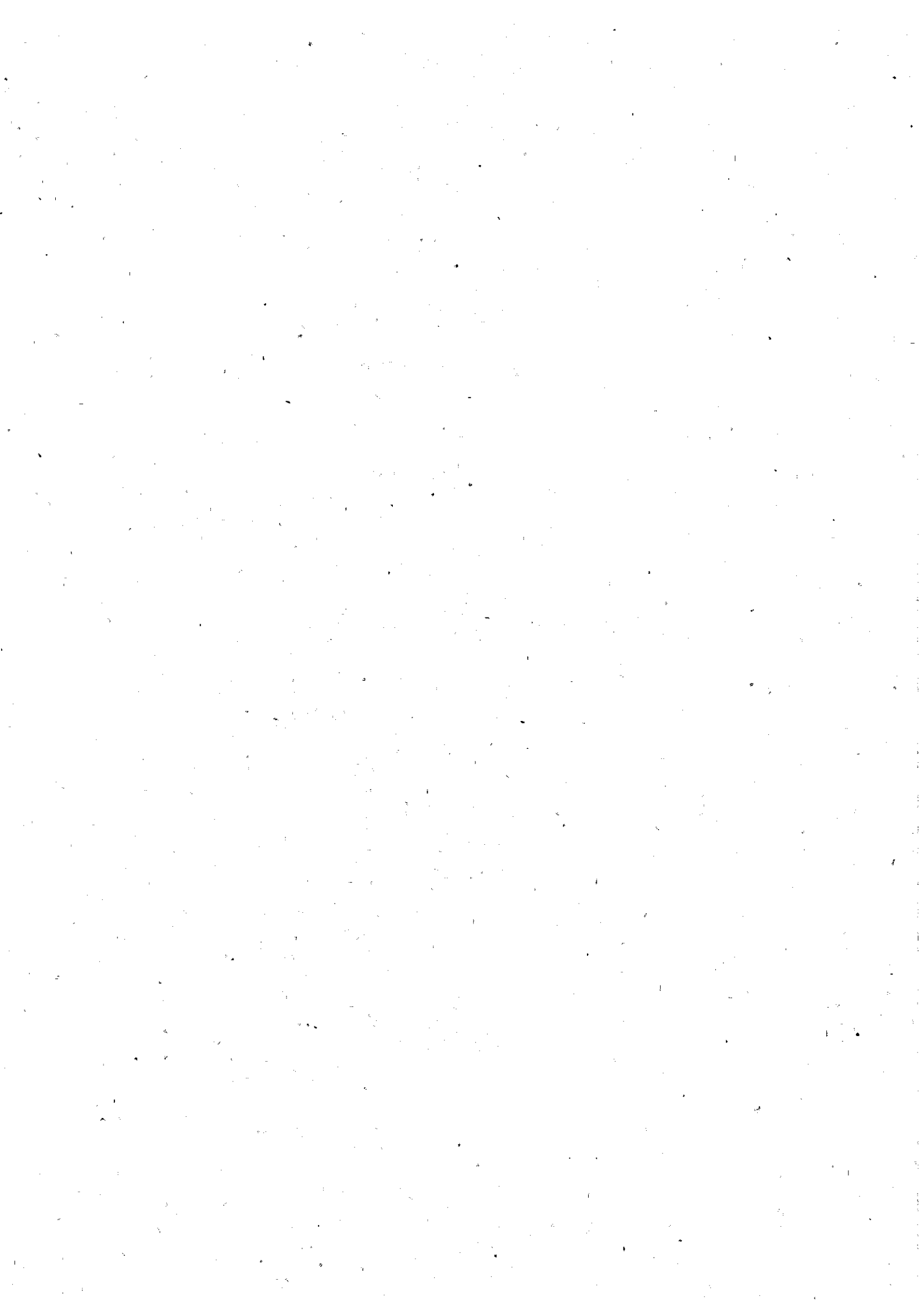



Relação de Autos em Carga - Vencidos

Processo	Parte	Pag.	Retirado em	Devolução Prevista em
02432003420095020016	(02432200901602006)	305	02/02/2011	02/03/2011
Requisitado por: MARCELO NICARETA SCRAMIN				
02494002320105020016	(02494201001602001)	1 49	10/03/2011	15/03/2011
Requisitado por: TEREZINHA DANTAS DA SILVA NOCITI				
OAB 137275/SP-B - Autor				
02504002920085020016	(02504200801602004)	1 506	11/02/2011	21/02/2011
Requisitado por: VANESSA APARECIDA DE SANTANA				
OAB 216328/SP-D - Autor				
02512008620105020016	(02512201001602005)	14	14/03/2011	16/03/2011
Requisitado por: DR HELDER BIANCHI FERREIRA DE CARVALHO				
02529006820085020016	(02529200801602008)	121	04/08/2010	12/08/2010
Requisitado por: MM.JUIZA AUXILIAR SUZANA CAETANO DE SO				
02531000720105020016	(02531201001602001)	1 64	09/12/2010	16/12/2010
Requisitado por: EUDES ALEXANDRE DAS NEVES				
OAB 252008/SP-D - Autor				
02538008520075020016	(02538200701602008)	265	19/01/2011	01/03/2011
Requisitado por: ROBERTO LUIZ GONÇALVES				
02557003520095020016	(02557200901602006)	1 32	04/02/2011	11/02/2011
Requisitado por: LILIAN MENDES DA SILVA				
OAB 236087/SP-D - Autor				
02559007620085020016	(02559200801602004)	524	19/07/2010	30/07/2010
Requisitado por: JUIZ DR DANIELROCHA MENDES				
02565003920045020016	(02565200401602008)	385	23/11/2010	10/01/2011
Requisitado por: ROBERTO LUIZ GONÇALVES				
02573006220075020016	(02573200701602007)	1 126	10/02/2011	14/03/2011
Requisitado por: LEILA FRANCA ZEM				
OAB 170065/SP-D - Autor				
02595007120095020016	(02595200901602009)	-92	19/11/2010	24/11/2010
Requisitado por: JUIZ DR RICARDO KOGA DE OLIVEIRA				
02603006520105020016		1 51	14/12/2010	10/01/2011
Requisitado por: AILTON FERREIRA PERES				
OAB 160403/SP-E - Autor				
02604005420095020016	(02604200901602001)	1 69	02/02/2011	10/02/2011
Requisitado por: LARA LUNARDI				
OAB 287541/SP-D - Autor				
02611003020095020016	(02611200901602003)	128	02/02/2011	02/03/2011
Requisitado por: MARCELO NICARETA SCRAMIN				
02634000420055020016	(02634200501602004)	1 321	16/02/2011	16/03/2011
Requisitado por: CAROLINA DE SOUZA OLIVEIRA				
OAB 166402/SP-E - Autor				
02671008520055020016	(02671200501602002)	1 776	07/02/2011	14/02/2011
Requisitado por: EDNILSON CINO FATEL				
OAB 211062/SP-D - Autor				
02708006920055020016	(02708200501602002)	1 366	15/07/2010	23/08/2010
Requisitado por: AILTON FERREIRA PERES				
OAB 160403/SP-E - Autor				
02714008520085020016	(02714200801602002)	397	25/02/2011	04/03/2011
Requisitado por: JUIZ DR DANIEL ROCHA MENDES				
02726009320095020016	(02726200901602008)	220	25/02/2011	04/03/2011
Requisitado por: JUIZ DR GERALDO T DE GODOY FILHO				



02728000320095020016 (02728200901602007)

270 02/02/2011 02/03/2011

Requisitado por: MARCELO NICARETA SCRAMIN



Relação de Autos em Carga - Vencidos

Processo	Parte	Pag.	Retirado em	Devolução Prevista em
02837004520095020016 (02837200901602004)		207	10/02/2011	15/02/2011
Requisitado por: JUIZ DR DANIEL ROCHA MENDES				
02873008920005020016 (02873200001602000)	1	379	05/05/2010	12/05/2010
Requisitado por: KATIA CILENE SILVERIA RODRIGUES				
OAB 144398/SP-D - Autor				
02910003420045020016 (02910200401602003)	1	593	14/02/2011	16/03/2011
Requisitado por: ALVARO AUGUSTO DOS SANTOS				
OAB 299135/SP-B - Autor				
02939005320055020016 (02939200501602006)	1	159	01/10/2010	07/10/2010
Requisitado por: LUCILENE CRISTIANE DE GODOI MORAES PAZ				
OAB 285439/SP-D - Autor				
03112004319965020016 (03112199601602008)	1	538	07/02/2011	14/02/2011
Requisitado por: ERIKA MORAES WATANABE				
OAB 289172/SP-D - Autor				

