

PODER JUDICIÁRIO FEDERAL
Justiça do Trabalho - 2ª Região
Corregedoria Regional

1

Ata nº 55 - Correição Ordinária realizada na 24ª VT/SP, em 05/04/2011

ÓRGÃO CORREICIONADO:

24ª Vara do Trabalho de São Paulo

Data: 05 de abril de 2011

Endereço: Av. Marquês de São Vicente nº 235 - 11º andar - Bloco A.

Edital SCR-05/2011, de 02/03/2011, publicado no DOEletrônico de 04/03/2011, Edição nº 2074 (Jud.).

DESEMBARGADORA FEDERAL DO TRABALHO CORREGEDORA REGIONAL:
ODETTE SILVEIRA MORAES

Integrantes da Equipe da Corregedoria:

Bety Roledo - Técnico Judiciário (Secretaria)

Renato de Carvalho - Secretário de Audiência e Gabinete

COMPOSIÇÃO DA VARA:

Vide Anexo 1, item 1 desta Ata.

I - LIVROS UTILIZADOS PELA VARA:

I-a) Livro / Pasta de Carga de Processos aos Advogados e Peritos:

Termo de abertura de 06/09/1995, registrado até 21/10/2003, fl.105.

Termo de encerramento de 12/06/2007.

Observação 1: Para o caso de eventuais falhas no sistema são utilizados formulários impressos, que após regularização é transferido ao sistema.

Observação 2: A Secretaria da Vara já providenciou a cobrança dos processos que se encontram em carga além do prazo permitido. A carga ao advogado Luis Diogo Leite Sanches - OAB - 179065 (réu), mais antiga, venceu em 26/04/2010 - proc. nº 01276003820095020024 (v. Anexo 5 - fl.6)

I-b) Compromisso de Peritos:

A Vara não faz compromisso de peritos.

I-c) Registro das Audiências (Pauta):

Com base nos dados extraídos do Sistema SAP-1, a Corregedoria Regional publica mensalmente a estatística do aprazamento das audiências das Varas, baseado: **a)** nas últimas datas registradas de cada tipo de audiência e **b)** nos processos julgados no mês. Em 31.03.2011, a situação da pauta da Vara era a que segue:





PODER JUDICIÁRIO FEDERAL
Justiça do Trabalho - 2ª Região
Corregedoria Regional

2

Ata nº 55 - Correição Ordinária realizada na 24ª VT/SP, em 05/04/2011

TIPO AUDIÊNCIA	DATA	DIAS	QTDE. AUD. APRAZADAS
iniciais	0	0	0
unas (rito ordinário)	22/08/2011	144	693
instruções	10/08/2011	132	92
juílgamentos	27/05/2011	57	99
unas (rito sumaríssimo)	16/06/2011	77	125
Qtde. de audiências adiadas "sine die"			183
Prazo médio entre distribuição e julgamento (considerados os processos julgados no mês)			237 dias

Vide, também, Anexo 1, item 2 desta Ata.

A quantidade média diária de audiências realizadas encontra-se no Anexo 1, item 3 desta Ata.

II - PROCESSOS EXAMINADOS:

II-a) Em fase de conhecimento:

01904200502402004, 01617200502402004, 01638200802402002,
01967200802402003, 01352200402402003, 01910200402402000,
00061200902402002, 02801200402402000, 00808200802402001
e 01344200702402000.

II-b) Em fase de execução:

02052200702402017, 01944200802402009, 01824200402402000,
02317200402402001, 02137200602402014, 02017200002402009,
02327200702402000, 02003200202402007, 02035200502402005,
02099200302402004, 01917200102402005, 01466199602402002,
01647200702402002, 00620200702402002 e 02010200102402008.

O andamento processual é célere.

São utilizados *ex officio* os convênios *on line* (exs.: INFOJUD, RENAJUD, ARISP), quando frustrada a penhora de bem por Oficial de Justiça.

II-c) Em fase de execução - PRECATÓRIOS:

02214199202402007, 02017199102402008 e 00425199502402008.
Os precatórios não foram quitados.

Nos processos relacionados foram determinadas as providências pertinentes:





PODER JUDICIÁRIO FEDERAL

Justiça do Trabalho - 2ª Região
Corregedoria Regional

3

Ata nº 55 - Correição Ordinária realizada na 24ª VT/SP, em 05/04/2011

Fase de conhecimento:

Processo nº 01904200502402004

Constatações: À fl. 83, em 22/09/2008, houve audiência sob a presidência da MM. Juíza Fátima Aparecida do Amaral H. M. Ferreira, tendo sido adiada "sine die", em face de pendência de julgamento de outra causa. Último andamento do processo: 17/06/2010, fl. 118 - despacho determinando que a reclamada comprove o trânsito em julgado da decisão recursal.

Determinação: Providenciar o andamento do processo.

Processo nº 01617200502402004

Constatações: Às fls. 37/39, em 14/03/2006, houve audiência sob a presidência da MM. Juíza Elisa Maria de Barros Pena, tendo sido adiada "sine die", em face de pendência de julgamento de outra causa. Último andamento do processo: 19/03/2011, fl. 185 - despacho determinando que o reclamante informe o andamento do Inquérito Policial, juntando certidão atualizada.

Determinação: Não há.

Processo nº 01638200802402002

Constatações: Às fls. 374/375, em 06/11/2008, houve audiência sob a presidência da MM. Juíza Fátima Aparecida do Amaral H. M. Ferreira, tendo sido adiada "sine die", em face de determinação para realização de perícia. Último andamento do processo: 29/03/2011, fl. 468 - publicação de despacho designando audiência de instrução para 09/05/2011.

Determinação: Não há.

Processo nº 01967200802402003

Constatações: À fl. 79, em 21/01/2009, houve audiência sob a presidência da MM. Juíza Fátima Aparecida do Amaral H. M. Ferreira, tendo sido adiada "sine die", em face de determinação para realização de perícia de insalubridade. Último andamento do processo: 21/02/2011, fl. 191 - publicação de despacho designando audiência de instrução para 10/05/2011.

Determinação: Não há.

Processo nº 01352200402402003

Constatações: À fl. 150, em 05/10/2004, houve audiência sob a presidência da MM. Juíza Elisa Maria Barros Pena, tendo sido adiada "sine die" em face de pendência de julgamento de outra causa. Último andamento do processo: 29/06/2010, fl. 268 - despacho determinando que se aguarde o trânsito em julgado da ação penal.

Determinação: Não há.

Processo nº 01910200402402000



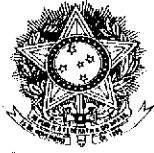

PODER JUDICIÁRIO FEDERAL
Justiça do Trabalho - 2ª Região
Corregedoria Regional

4

Ata nº 55 - Correição Ordinária realizada na 24ª VT/SP, em 05/04/2011

Constatações: À fl.200, em 14/02/2007, houve audiência sob a presidência da MM. Juíza Fátima Aparecida do Amaral H. M. Ferreira, tendo sido adiada "sine die", em face de pendência de julgamento de ação penal. Último andamento do processo: 28/03/2011, fl. 271 - petição da empresa informando a pendência de julgamento da ação penal.

Determinação: Não há.

Processo nº 00061200902402002

Constatações: À fl. 40, em 11/02/2009, houve audiência sob a presidência da MM. Juíza Fátima Aparecida do Amaral H. M. Ferreira, tendo sido adiada "sine die", em face de determinação para realização de perícia de periculosidade. Último andamento do processo: 01/04/2011, fls. 212/213, publicação de despacho para as partes se manifestarem sobre a produção de outras provas.

Determinação: Não há.

Processo nº 02801200402402000

Constatações: À fl. 41 em 22/02/2005, houve audiência sob a presidência da MM. Juíza Elisa Maria Barros Pena, tendo sido adiada "sine die" em face de pendência de julgamento de outra causa. Último andamento do processo: 19/03/2011, fl. 110 - despacho solicitando informações sobre o andamento do Inquérito Policial.

Determinação: Não há.

Processo nº 00808200802402001

Constatações: À fl. 30, em 17/07/2008, houve audiência sob a presidência da MM. Juíza Lays Cristina de Cunto, tendo sido adiada "sine die", em face de determinação para realização de perícia técnica de doença profissional. Último andamento do processo: 23/03/2011, fl. 147 - juntada de petição da reclamada concordando com os esclarecimentos do sr. perito.

Determinação: Não há.

Processo nº 01344200702402000

Constatações: À fl.75, em 16/01/2008, houve audiência sob a presidência da MM. Juíza Fátima Aparecida do Amaral H. M. Ferreira, tendo sido adiada "sine die", em face de pendência de julgamento de Inquérito Policial. Último andamento do processo: 18/11/2010, fl. 226 - cópia de ofício solicitando informações sobre o andamento do Inquérito Policial.

Determinação: Providenciar o andamento do processo.

Fase de Execução:

Processo nº 01466199602402002





PODER JUDICIÁRIO FEDERAL
Justiça do Trabalho - 2ª Região
Corregedoria Regional

5

Ata nº 55 - Correição Ordinária realizada na 24ª VT/SP, em 05/04/2011

Constatações: A fl. 276, em 19/11/2010, consta a nomeação de sócio da executada como depositário do imóvel penhorado.
Não foi liberado o depósito recursal, de valor inferior ao crédito exequendo, antes do início da execução.
O Sistema Bacen Jud não foi utilizado como 1ª tentativa de constrição.
Negativa a 1ª ordem enviada pelo Sistema Bacen Jud, houve reiteração após 03 anos.
Foram utilizados de ofício os convênios on line (exs: INFOJUD, RENAJUD, ARISP), após frustrada a penhora de bem por Oficial de Justiça.
Determinação: Providenciar o andamento do processo.

Processo nº 02010200102402008

Constatações: Em 10/01/2011, consta a juntada de ofícios do cartório de registro de imóveis informando que não há imóveis em nome dos executados.
Não foi liberado o depósito recursal, de valor inferior ao crédito exequendo, antes do início da execução.
O Sistema Bacen Jud não foi utilizado como 1ª tentativa de constrição.
Negativa a 1ª ordem enviada pelo Sistema Bacen Jud, houve reiteração após 02 anos.
Foram utilizados de ofício os convênios on line (exs: INFOJUD, RENAJUD, ARISP), após frustrada a penhora de bem por Oficial de Justiça.
Determinação: Providenciar o andamento do processo.

Precatórios:

c.1 - Processo nº 02214199202402007

Ente público (pólo passivo): FUNDAÇÃO ESTADUAL DO BEM ESTAR DO MENOR-FUNDAÇÃO CASA

Qtde. de reclamantes: 01

Constatações:

Homologação dos cálculos em 16/06/2003, fl. 492.

Despacho do Juízo determinando a emissão de Ofício Requisitório em 11/02/2005, fl. 537.

Ofício Requisitório do Juízo emitido em 06/05/2005, fl. 542.

Ofício da Assessoria Jurídica em Expedição de Precatórios de 08/06/2005, fl. 546, informando sobre a formalização do requisitório.

Último andamento em 26/08/2008, fl. 551/552: Juntada de substabelecimento.

O Precatório ainda não foi quitado.

Determinação: NÃO HÁ

c. 2 - Processo nº 02817199102402008

Ente público (pólo passivo): Fundação Estadual do Bem Estar do Menor - Fundação Casa





PODER JUDICIÁRIO FEDERAL
Justiça do Trabalho - 2ª Região
Corregedoria Regional

6

Ata nº 55 - Correição Ordinária realizada na 24ª VT/SP, em 05/04/2011

Qtde. de reclamantes: 01

Constatações:

Homologação dos cálculos em 26/11/1999, fl. 234.

Despacho do Juízo determinando a emissão de Ofício Requisitório em 23/02/2000, fl. 236.

Ofício Requisitório do Juízo emitido em 27/06/2002, fl. 251.

Ofício da Assessoria Jurídica em Expedição de Precatórios de 13/08/2002.

Último andamento em 19/05/2009, fl. 289: Informa previsão para pagamento para o exercício orçamentário de 2003.

O Precatório ainda não foi quitado.

Determinação: NÃO HA

c.3 - Processo nº 00425199502402008

Ente público (pólo passivo): Fundação Estadual do Bem Estar do Menor - Fundação Casa

Qtde. de reclamantes: 01

Constatações:

Homologação dos cálculos em 22/08/2006, fl. 258.

Despacho do Juízo determinando a emissão de Ofício Requisitório em 16/10/2007, fl. 287.

Ofício Requisitório do Juízo emitido em 26/11/2007, fl. 289.

Ofício da Assessoria Jurídica em Expedição de Precatórios de 25/04/2008, fl. 292, informando sobre a devolução dos autos à Vara para correções.

Último andamento em 16/09/2010, fl. 381: Devolução do mandado do sr. Oficial de Justiça.

O Precatório ainda não foi quitado.

Determinação:

Providenciar o andamento do processo.

III - INFORMAÇÕES:

Ficam fazendo parte integrante da presente ata as informações constantes dos **ANEXOS 1 ao 5**.

IV - DETERMINAÇÕES:

IV-a) Adotar as providências mencionadas nos processos acima relacionados.

IV-b) Verificar cada um dos processos que estão registrados no Sistema Informatizado SAP-1 como "Pendência de Terceiros (Sine Die)" (**ANEXO 2**), providenciando os respectivos andamentos, se for o caso. Com relação aos processos que eventualmente já estiverem solucionados, a Secretaria da





PODER JUDICIÁRIO FEDERAL
Justiça do Trabalho - 2ª Região
Corregedoria Regional

7

Ata nº 55 - Correição Ordinária realizada na 24ª VT/SP, em 05/04/2011.

Vara providenciará o devido registro no Sistema, a fim de que a pendência de terceiro seja baixada.

IV-c) Verificar cada um dos processos que constam da "Relação dos processos sem audiência e solução" (**ANEXO 3**), providenciando os respectivos andamentos, se for o caso. Com relação aos processos que eventualmente já estiverem solucionados, a Secretaria da Vara providenciará o devido registro no Sistema. Quanto aos processos arquivados, a Secretaria da Vara providenciará o desarquivamento, para a necessária solução do feito, e respectivo registro no Sistema. Ressalte-se que, nas hipóteses previstas no § 2º do art. 34 da Consolidação das Normas da Corregedoria Regional, a Vara **NÃO DEVE** cancelar audiência, mas, sim, adiá-la "sine die" por pendência de terceiro ou marcar nova data.

IV-d) Verificar cada um dos processos que constam da "Relação dos precatórios em andamento" (**ANEXO 4**), providenciando os respectivos andamentos, se for o caso. Com relação aos processos cujo valor requisitado já está quitado, a Secretaria da Vara comunicará à Assessoria Jurídica em Expedição de Precatórios a quitação, por e-mail (assessoriaprecatorio@trtsp.jus.br), para a devida baixa naquele Setor.

IV-e) Informar a esta Corregedoria, no prazo de 60 dias, por e-mail (seccorreg@trt02.gov.br), as providências adotadas com relação a cada determinação acima. Quanto às determinações relativas aos ANEXOS 2 e 3 desta Ata, deverá ser informado, de forma geral, se foi verificado e providenciado o andamento de cada processo, não sendo necessário comunicar a providência adotada para cada feito.

A Secretaria da Corregedoria acompanhará o cumprimento das determinações acima e providenciará cobrança, se necessário. Cumpridas as determinações, a ata será arquivada.

IV-f) Providenciar para que os processos que se encontram em carga além do prazo permitido, relacionados no ANEXO 5 desta Ata, sejam devolvidos à Secretaria da Vara. Caso os autos não sejam restituídos no prazo assinado, determinar a expedição de mandado de busca e apreensão e, se este resultar negativo, iniciar o procedimento para restauração dos autos.

IV-g) Adotar providências para que os serviços que se encontram em atraso, informados no Anexo 1, item 9 desta Ata, sejam regularizados.

IV-h) Aplicar a Resolução GP nº 05/2006, que aprovou o Plano de Classificação e a Tabela de Temporalidade de Documentos do TRT da 2ª





PODER JUDICIÁRIO FEDERAL
Justiça do Trabalho - 2ª Região
Corregedoria Regional

8

Ata nº 55 - Correição Ordinária realizada na 24ª VT/SP, em 05/04/2011

Região (observar os prazos e as condições de guarda e eliminação de documentos).

IV-i) Utilizar a função do SAP-1 "arquiva processos provisoriamente" quando do arquivamento de processos em fase de execução com pendência.

IV-j) Providenciar para que todos os processos anteriores à informatização sejam cadastrados no sistema informatizado.

V - RECOMENDAÇÕES:

V-a) Liberar imediatamente em favor do credor o valor depositado a título de depósito recursal, após a liquidação da sentença transitada em julgado e desde que o crédito seja superior ao valor do depósito, prosseguindo a execução apenas pela diferença.

V-b) Utilizar o critério da proporcionalidade, em caso de acordo celebrado antes do trânsito em julgado da decisão, estabelecendo como base de cálculo da contribuição previdenciária a proporção das parcelas de natureza salarial postuladas na inicial da reclamação trabalhista.

V-c) Se na Vara tramitam muitas ações de uma mesma empresa, avaliar a possibilidade de tornar concentrados e homogêneos os procedimentos da fase de execução em relação a essa empresa.

V-d) Assegurar aos Procuradores do Trabalho, na forma da lei, assento à direita, nas audiências, nas causas em que o Ministério Público do Trabalho atuar como parte.

VI - CONCLUSÕES:

VI-a) Pauta de audiências:

- A Vara realiza audiências somente de 2ª a 5ª feira.
- Segundo demonstram os dados estatísticos do aprazamento das audiências das Varas, extraídos do Sistema SAP-1, baseado: **a)** nas últimas datas registradas de cada tipo de audiência; **b)** nos processos julgados no mês, em 31/03/2011, a situação da pauta da Vara era a que segue:

TIPO AUDIÊNCIA	DATA	DIAS	QTDE. AUD. APRAZADAS
iniciais	0	0	0
unas (rito ordinário)	25/07/2011	147	662
instruções	28/06/2011	120	65





PODER JUDICIÁRIO FEDERAL
Justiça do Trabalho - 2ª Região
Corregedoria Regional

9

Ata nº 55 - Correição Ordinária realizada na 24ª VT/SP, em 05/04/2011

juílgamentos	27/05/2011	57	99
unas (rito sumaríssimo)	16/06/2011	77	125
Qtde. de audiências adiadas "sine die"			183
Prazo médio entre distribuição e julgamento (considerados os processos julgados no mês)			237 dias

Vide, também, Anexo 1, item 2 desta Ata.

VI-b) Situação da Secretaria:

- A Vara possui 12 servidores do quadro e 01 estagiário.
- A Secretaria está com os seguintes serviços aguardando providência: 100 processos aguardando homologação de cálculos; 112 processos aguardando o registro do retorno do TRT.

VI-c) Andamento processual:

O prazo médio das audiências, conforme informação prestada pela Vara no Anexo 1, item 2, é de 136 dias para as unas (rito ordinário), 90 dias para as instruções e 56 dias para as audiências unas (rito sumaríssimo). Os Julgamentos são sistema encerra e julga.

Conforme estatística publicada pela Corregedoria Regional, baseada nos dados registrados no Sistema de Acompanhamento Processual em 1ª Instância SAP-1, o prazo médio entre a distribuição e o julgamento, considerados todos os processos solucionados no mês de março/2011 nas Varas do Trabalho deste Regional, é de 243 dias.

VI-d) Atendimento às Normas:

- A Vara observa as Normas, conforme informado no item 10 do Anexo 1 desta Ata.

Aos quatro dias do mês de maio do ano de 2011, eu,  Bety Roledo, Técnico Judiciário, redigi a presente ata, baseada nos relatórios apresentados pela Secretaria da Vara e pela equipe que realizou a Correição Ordinária.

ODETTE SILVEIRA MORAES
Desembargadora Federal do Trabalho
Corregedora Regional

Renato de Carvalho - Secretário de Audiência e Gabinete de Desembargador





PODER JUDICIÁRIO FEDERAL
Justiça do Trabalho - 2ª Região
Corregedoria Regional

ANEXO 1

DA ATA DA CORREIÇÃO ORDINÁRIA

VARA: 24ª	MUNICÍPIO: SÃO PAULO	DATA DA CORREIÇÃO: 05/04/2011 DATA PREENCHIMENTO: 30/03/2011
---------------------	-----------------------------	---

1) **COMPOSIÇÃO DA VARA:** (na data da Correição)

JUIZ TITULAR	Fátima Aparecida do Amaral Henriques			Desde	04/09/2006
	Martins Ferreira				
Está afastado?	Sim	Se sim, por qual período?	Férias desde 09/03/11		
Reside na sede da Vara?	Sim				
JUIZ SUBSTITUTO	Ana Maria Brisola			Desde	09/03/11
JUIZ AUXILIAR	NAO			Desde	
Diretor	Daniele Fernandes Moreno			Desde	11/09/2006
Cargo*	Analista Judiciário	Formação acadêmica	Bacharel em Direito		
Está afastado?	Não	Se sim, por qual período?	---		
Diretor Substituto	Marcos Antônio Velazques			Desde	04/10/2006
Cargo*	Técnico Judiciário	Formação acadêmica	Superior Incompleto		
Assistente de Juiz	Cristiane Condes Ferreira			Desde	10/10/2006
Cargo*	Técnico Judiciário	Formação acadêmica	Bacharel em Direito		
Está afastado?	Não	Se sim, por qual período?	---		
Atribuições	Preparação dos relatórios das sentenças; acordos extra-pauta; apreciação das preliminares, pesquisas, andamento dos processo "sine die".				
Nome dos demais Servidores (Quadro e extra-quadro)	Cargo*	Data da lotação	Se afastado, indicar o motivo e o período**		
Carolina Coimbra Jacon Nunes da Cunha	Analista Judiciário	06/03/2007	Licença Gestante + férias 24/01/11 a 23/08/11		
Danúbia Ribeiro de Oliveira Fonseca	Analista Judiciário	24/05/2005	Não		
Eleuza Gouveia	Analista Judiciário	17/04/2008	Não		
Maria Goreti Bataus Lino	Técnico Judiciário	15/12/2008	Não		





PODER JUDICIÁRIO FEDERAL
Justiça do Trabalho - 2ª Região
Corregedoria Regional

Mariana Oliveira Alves	Técnico Judiciário	04/10/2010	Não
Newton Sérgio Sestenari	Técnico Judiciário	02/03/2011	Não
Sandro Fava	Técnico Judiciário	23/10/2008	Não
Tarcísio Ferreira	Analista Judiciário	13/05/2008	Não
Valéria Santa Cruz	Técnico Judiciário	07/11/2006	Não
TOTAL DE SERVIDORES DO QUADRO (incluir Diretor, Dir.Subst. e Assist. Juiz): 12			
TOTAL DE SERVIDORES EXTRA-QUADRO (Estagiário, Funcionário da Prefeitura ou outro órgão, especificando): 01 estagiária			

* Analista Judiciário, Analista Judiciário (Especialidade Execução de Mandados), Técnico Judiciário, Estagiário, Funcionário cedido pela Prefeitura ou por outro órgão.

** férias, licença médica, licença gestante/paternidade etc.

2) PRAZO DAS AUDIÊNCIAS:

	DATA MAIS DISTANTE DA PAUTA NORMAL	TOTAL DE DIAS (corridos - 1 mês = 30 dias)
Unas (rito ordinário)	16/08/11	136
Iniciais	-----	-----
Instruções	29/06/11	90 dias
Julgamentos		
Unas (rito sumaríssimo)	26/05/11	56 dias
OBSERVAÇÃO	Os julgamentos são sistema encerra e julga	

3) PAUTA DE AUDIÊNCIAS: (média diária de audiências REALIZADAS)

Audiências	2ª f.	3ª f.	4ª f.	5ª f.	6ª f.	Horário	Intervalo
Unas	10	10	10	-	-	8h30 às 10h00	
Iniciais	-	-	-	-	-		
Instruções	1	1	1	-	-	10h10	
Julgamentos	3	3	3	3		17h às 17h20	sistema encerra e julga
Sumaríssimo	-	-	-	15	-	8h30 às 11h10	
OBSERVAÇÃO	A partir de junho/2011 voltaremos a aplicar o art.825 da CLT para oitiva de testemunhas. A pauta será de 2ª a 4ª com 12 UNAS + 01 Instrução continuando 15 Sumaríssimos às 5ª feiras.						

4) DECISÕES PROFERIDAS: (Observar como referência o mês anterior ao da Correição)

Sentenças de Liquidação	70
Embargos à Execução	10
Embargos de Terceiro	04
Exceção de Pré-Executividade	02
OBSERVAÇÃO	



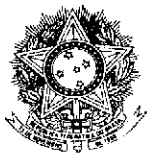

PODER JUDICIÁRIO FEDERAL
Justiça do Trabalho - 2ª Região
Corregedoria Regional

5) PROCESSOS EM TERMOS PARA JULGAR SEM DATA APRAZADA:

(Somente os que não constam do sistema informatizado SAP-1 como aguardando redação de sentença)

Nome do Juiz	Data da conclusão mais antiga	Qtde.
-----	-----	-----

6) PROCESSOS COM SENTENÇAS REDIGIDAS, PENDENTES DE DIGITAÇÃO: (sentenças redigidas, pendentes de digitação pela Secretaria da Vara)

Nome do Juiz	Data da sentença mais antiga	Qtde.
-----	-----	-----

7) PROCESSOS EM PODER DE JUIZ PARA DECIDIR EMBARGOS DE DECLARAÇÃO:

Nome do Juiz	Data da Conclusão mais antiga	Quant.	Nº(s) dos Processo(s) - completos
Dra. Fátima Aparecida do Amaral Henriques Martins Ferreira	10/03/11	7	02618004520105020024 00581007920095020024 01141000220095020024 01160005420085020024 01244008620105020024 01936008320105020024 02459009020085020024

8) PERITOS REGULARMENTE NOMEADOS PELO JUÍZO:

Nome	Especialização	Média honorária arbitrada
Kleber Buratiero	Contador	R\$ 2.500,00
Nivaldo Reigada	Contador	R\$ 2.500,00
Marcos Nobre de Brito	Contador	R\$ 2.500,00
Luiz Carlos Goulart	Engenheiro de Segurança	R\$ 2.500,00
Ricardo Guimarães de Paula	Engenheiro de Segurança	R\$ 2.500,00
Antonio Aparecido Bergo	Médico	R\$ 2.500,00
Mariuccia Portes Eid Marciano	Médico	R\$ 2.500,00

9) SERVIÇOS A SEREM EXECUTADOS E VENCIMENTO DE PRAZOS:

Serviços	Qtde.	Ref. período
Petições a serem juntadas aos autos e despachadas	150	29/30 de Março
Mandados cumpridos a serem juntados aos autos	0	
Processos pendentes de notificação	0	
Processos pendentes de expedição de ofício	0	
Processos aguardando homologação de cálculos	100	Jan/Fev/Mar/2011





PODER JUDICIÁRIO FEDERAL
Justiça do Trabalho - 2ª Região
Corregedoria Regional

Processos pendentes de retirada em carga por Perito	0	
Processos pendentes de expedição de mandado	0	
Processos pendentes de expedição de carta precatória	0	
Processos pendentes de expedição de carta de arrematação/adjudicação	0	
Processos pendentes de expedição de alvará	0	
Alvarás emitidos, pendentes de encaminhamento ao Banco depositário	0	
Processos aguardando decisão de EE / ET	16	
Processos a serem remetidos ao TRT	0	
Processos aguardando o registro do retorno do TRT	112	Fev/ Março 2011
Processos aguardando solicitação e reiteração de bloqueio Bacen Jud	80	01/03/11
Processos aguardando consulta - convênios diversos (Infojud, Renajud, Arisp, Jucesp, Caged, Infoseg etc.)	60	01/03/11
Vencimento de prazos (qdo. foi realizado o último vencimento e método adotado): Fevereiro 2011		
Obs: Foi verificado todos os processos da Vara.		

10) ATENDIMENTO ÀS NORMAS

01	A Vara observa os termos da Consolidação das Normas da Corregedoria Regional, arts. 1º ao 3º, e do Ofício Circular CR-136/2007 ? (cuidar para que as ações constantes dos citados artigos tenham tramitação preferencial, tanto na fase de conhecimento como na de execução). Quais os procedimentos adotados pela Vara para o cumprimento dessa disposição?
R.	Sim, anotação na capa dos autos e prioridade quando da entrada de petição para despacho ou realização de serviços em geral.
02	A Vara observa os termos da Consolidação das Normas da Corregedoria Regional, art. 5º, e do Regimento Interno, art. 173 ? (processar o Agravo de Instrumento nos autos principais quando houver recurso de ambas as partes ou a sentença for de improcedência).
R.	Sim
03	A Vara observa os termos da Consolidação das Normas da Corregedoria Regional, art. 35 ? (levar à conclusão do Juiz que estiver em exercício na Vara, no dia do vencimento do prazo registrado no Sistema Informatizado, os processos com audiência adiada "sine die", para as providências cabíveis).
R.	Sim
04	A Vara observa os termos da Consolidação das Normas da Corregedoria Regional, art. 37 ? (determinar o aprazamento da audiência de julgamento após encerrada a instrução processual).
R.	Sim
05	A Vara observa os termos da Consolidação das Normas da Corregedoria Regional, art. 54, § 4º ? (eliminar as cópias de peças existentes nos autos principais juntadas em Carta de Sentença, Agravo de Instrumento, Agravo de Petição ou na contracapa, antes da remessa ao arquivo, certificando-se nos





PODER JUDICIÁRIO FEDERAL
Justiça do Trabalho - 2ª Região
Corregedoria Regional

	autos).
R.	Sim, em todos os casos acima previstos.
06	A Vara observa os termos da Consolidação das Normas da Corregedoria Regional, arts. 54, § 7º e 56-B, §§ 1º e 2º ? (antes do arquivamento dos autos, intimar as partes ou seus representantes para que requeiram o que de direito e, se for o caso, para retirada de CTPS juntada aos autos. Negativa a última providência, encaminhar a(s) CTPS(s) ao GEDEQ, por relação contendo: número da CTPS, nome, número do processo e Vara).
R.	Sim, sempre
07	A Vara observa os termos da Consolidação das Normas da Corregedoria Regional, arts. 117-A e 117-B ? (certificar nos autos principais o recebimento de petição de embargos de terceiro, fazendo constar o nº e a data do protocolo e o nome do embargante; e a encaminhar na mesma data para distribuição por dependência; juntar aos autos principais cópia da decisão e certidão de trânsito em julgado dos embargos de terceiro e os enviar ao arquivo geral com baixa definitiva).
R.	Sim
08	A Vara observa os termos da Consolidação das Normas da Corregedoria Regional, art. 147 e da Consolidação dos Provimentos da CGJT, art. 52 ? (quando da aplicação da teoria da desconconsideração da personalidade jurídica do executado, fazer constar na autuação do processo - SAP-1 e folha de rosto - a ampliação do pólo passivo e, uma vez comprovada a inexistência de responsabilidade desses sócios, cancelar imediatamente a inscrição).
R.	Sim
09	A Vara observa os termos da Consolidação das Normas da Corregedoria Regional, art. 162 ? (utilizar somente os modelos de mandados disponíveis no SAP-1).
R.	Sim
10	A Vara observa os termos da Consolidação das Normas da Corregedoria Regional, art. 168, §§ 1º e 2º ? (transmitir a solicitação - conforme modelo disponível no site - e a respectiva resposta de penhora no rosto de autos de processos em curso em Varas do Trabalho deste Regional por correspondência eletrônica institucional, devendo a solicitação e a resposta serem protocoladas no sistema informatizado pelas Varas destinatária e solicitante, respectivamente).
R.	Sim
11	A Vara observa os termos da Consolidação das Normas da Corregedoria Regional, art. 214 ? (Execução definitiva. Liberação da parte incontroversa ao credor. Observância da Súmula nº 1 do TRT 2ª Região).
R.	Sim
12	A Vara observa os termos da Consolidação das Normas da Corregedoria Regional, art. 222 ? (providenciar a emissão e o envio de guia de depósito no prazo de um dia útil após o pedido por via eletrônica).





PODER JUDICIÁRIO FEDERAL
Justiça do Trabalho - 2ª Região
Corregedoria Regional

R.	Sim
13	A Vara observa os termos da Consolidação das Normas da Corregedoria Regional, arts. 233 e 234 ? (remeter obrigatoriamente os autos à Assessoria Sócio-Econômica do Tribunal, ultrapassada a fase do § 1º-B do art. 879 da CLT, com ou sem cálculos pelas partes, para a realização da conta de liquidação, nos casos de execuções definitivas contra as Fazendas Públicas, da União Federal, dos Estados-Membros, dos Municípios e respectivas Autarquias e Fundações, conforme o caso, que não se incluam entre aquelas consideradas de pequeno valor).
R.	Sim
14	A Vara observa os termos da Consolidação das Normas da Corregedoria Regional, art. 242, letra "a" ? (arrolar os bens que serão levados à alienação, após consulta à planilha de bens já arrematados em leilão).
R.	Sim
15	A Vara observa os termos da Consolidação das Normas da Corregedoria Regional, art. 275-B ? (disponibilizar o inteiro teor de todos despachos, termos de audiência e sentenças no sítio do Tribunal). Qual sistema é utilizado ?
R.	Sim, alguns utilizam o SINT, outros o E-Desp
16	A Vara observa os termos da Consolidação das Normas da Corregedoria Regional, art. 387-A ? (cumprir as regras sobre tramitação de autos em segredo de justiça e de documentos sigilosos constantes do Provimento GP nº 01/2008).
R.	Sim
17	A Vara observa os termos do Ofício Circular CR-108/2006 ? (adotar procedimento padronizado quando do registro das partes no Sistema de Acompanhamento Processual em 1ª Instância - SAP-1: a) o registro do nome das partes deve observar as regras elencadas no art. 6º (<u>novo art. 30</u>) da Consolidação dos Provimentos da CGJT; b) é vedado utilizar o campo "réu" para o registro de nome de terceiros, como representante, administrador judicial, testemunha etc. Este campo somente deverá ser utilizado quando os juízes da execução aplicarem a teoria da desconsideração da personalidade jurídica, chamando os sócios a responder pela execução trabalhista; c) os juízes devem exigir identificação precisa das partes no processo, conforme dispõem os arts. 12 e ss. (<u>novos arts. 32 e ss.</u>) da Consolidação dos Provimentos da CGJT, bem como a Consolidação das Normas da Corregedoria Regional, Capítulo XIX, Seção II, e providenciar o devido registro no SAP-1).
R.	Sim
18	A Vara cobra as custas da fase de execução, a que se refere o art. 789-A da CLT , quando da finalização do processo ?
R.	Sim
19	A Vara já aplicou a Resolução GP nº 05/2006 , que aprovou o Plano de Classificação e a Tabela de Temporalidade de Documentos do TRT da 2ª Região? (dispõe sobre os prazos e as condições de guarda e eliminação de documentos).
R.	Ainda não
20	A Vara observa os termos da Recomendação CR nº 49/2008, item "a" ? (consultar rotineiramente as respostas às ordens de bloqueio de valores





PODER JUDICIÁRIO FEDERAL
Justiça do Trabalho - 2ª Região
Corregedoria Regional

	efetuadas pelo Sistema Bacen Jud, para providenciar a imediata transferência ou o desbloqueio de valores, sob pena de responsabilidade e registro nos assentamentos funcionais)
R.	Sim, semanalmente.

II) **INFORMAÇÕES DIVERSAS**

01	Como as cargas vencidas são cobradas? Quando foi efetuada a última cobrança?
R.	Antigamente, uma vez por mês, a partir deste ano, duas vezes no 1º e no 15º dias e sempre que a parte solicita no balcão
02	A Vara arquiva processos em fase de execução com pendência utilizando a função do sistema "arquiva processos provisoriamente"?
R.	Sim, quando era possível
03	A Vara já cadastrou no sistema todos os processos anteriores à informatização?
R.	Ainda não
04	Relatar o estado em que se encontra a Secretaria da Vara:
R.	Em bom estado de organização e funcionamento
05	Demais observações que a Vara entender necessárias:
R.	Pelo presente, venho reiterar que todos os funcionários desta 24ª Vara do Trabalho são comprometidos com o serviço, trabalhando sempre com afinco, dedicação, companheirismo e inclusive bom humor. Por tais razões, SOLICITO que sejam consignados elogios em seus prontuários, por ser medida justa para os servidores desta Secretaria pelo prestação jurisdicional entregue com excelência.
06	Como está o atendimento do banco depositário? Há sugestões para melhoria? (especificar o banco: BB ou CEF)
R.	O maior problema é a demora na resposta das transferências, principalmente no tocante aos recolhimentos fiscais, pelas duas Instituições responsáveis. Demora da CEF em cumprir todos os tipos de ofícios, principalmente os relativos a transferência de depósito recursal para a conta do Juízo junto ao Banco do Brasil, mesmo instruindo o ofício com cópia do depósito recursal. O prazo médio das respostas é de praticamente 60 dias.

Declaro, sob pena de responsabilidade, que as informações constantes neste Anexo são verdadeiras e refletem a realidade da Vara.

Daniele Fernandes Moreno
Diretora de Secretaria

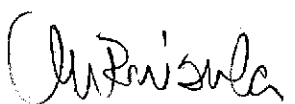
Ana Maria Brisola
Juíza do Trabalho Substituta



24ª Vara do T São Paulo - Capital

Relação de Pendências - Vara
Classificação: Data Audiência

Pendência de terceiros (Sine Die)

Processo	Audiência	Tipo	Juiz
01352008620045020024 (01352200402402003)	05/10/2004	Una	ELISA MARIA DE BARROS PENA
02801006520045020024 (02801200402402000)	22/02/2005	Una	ELISA MARIA DE BARROS PENA
01617005820055020024 (01617200502402004)	14/03/2006	Una	ELISA MARIA DE BARROS PENA
00370007320065020024 (00370200602402000)	23/05/2006	Julgamento	ELISA MARIA DE BARROS PENA
01428009020065020024 (01428200602402002)	08/11/2006	Una	FATIMA APARECIDA DO A. H. MA
01910000220045020024 (01910200402402000)	16/02/2007	Julgamento	FATIMA APARECIDA DO A. H. MA
01344005320075020024 (01344200702402000)	16/01/2008	Una	FATIMA APARECIDA DO A. H. MA
00481008820075020024 (00481200702402007)	14/05/2008	Una	FATIMA APARECIDA DO A. H. MA
00622001420085020024 (00622200802402002)	23/06/2008	Una	ANDREA CUNHA DOS SANTOS GONÇ
00808008320085020024 (00808200802402001)	17/07/2008	Una	LAYS CRISTINA DE CUNTO
01904004420055020024 (01904200502402004)	22/09/2008	Una	FATIMA APARECIDA DO A. H. MA
00061000520095020024 (00061200902402002)	11/02/2009	Una - RS	FATIMA APARECIDA DO A. H. MA
02434008520075020024 (02434200702402008)	09/03/2009	Una	FATIMA APARECIDA DO A. H. MA
01216005620085020024 (01216200802402007)	25/03/2009	Instrução	ANA MARIA BRISOLA
00187005820095020024 (00187200902402007)	12/05/2009	Una	PATRICIA ESTEVES DA SILVA
00070008520095020024 (00070200902402003)	14/05/2009	Una	PATRICIA ESTEVES DA SILVA
02348004120085020024 (02348200802402006)	21/05/2009	Una	PATRICIA ESTEVES DA SILVA
00532005320095020024 (00532200902402002)	17/06/2009	Una	FATIMA APARECIDA DO A. H. MA
00439006720095020024 (00439200902402008)	22/06/2009	Una	FATIMA APARECIDA DO A. H. MA
00654009220095020024 (00654200902402009)	01/07/2009	Una	FATIMA APARECIDA DO A. H. MA
02600005020085020024 (02600200802402007)	16/07/2009	Una	FATIMA APARECIDA DO A. H. MA
00847004020095020024 (00847200902402000)	27/07/2009	Una	FATIMA APARECIDA DO A. H. MA
02157003720075020024 (02157200702402003)	03/08/2009	Instrução	ANDREZA TURRI CAROLINO DE CE
01685006320095020024 (01685200902402007)	17/08/2009	Una	FATIMA APARECIDA DO A. H. MA
01012008420095020024 (01012200902402007)	18/08/2009	Una	FATIMA APARECIDA DO A. H. MA
01336005420095020024	21/09/2009	Una	LAYS CRISTINA DE CUNTO



24ª Vara do T São Paulo - Capital

Relação de Pendências - Vara
Classificação: Data Audiência

(01336200902402005)			
01350000620095020024	22/09/2009	Una	LAYS CRISTINA DE CUNTO
(01350200902402009)			
01229001920095020024	23/09/2009	Una	LAYS CRISTINA DE CUNTO
(01229200902402007)			
01413008120095020024	29/09/2009	Una	LAYS CRISTINA DE CUNTO
(01413200902402007)			
01480007320095020024	07/10/2009	Una	LAYS CRISTINA DE CUNTO
(01480200902402001)			
01562006920095020024	20/10/2009	Una	LAYS CRISTINA DE CUNTO
(01562200902402006)			
01006006320095020024	21/10/2009	Una	FATIMA APARECIDA DO A. H. MA
(01006200902402000)			
01774003520095020024	12/11/2009	Una	CLEUSA SOARES DE ARAUJO
(01774200902402003)			
01805009520095020024	17/11/2009	Una	FATIMA APARECIDA DO A. H. MA
(01805200902402006)			
01817004020095020024	17/11/2009	Una	FATIMA APARECIDA DO A. H. MA
(01817200902402000)			
01872008720095020024	24/11/2009	Una	FATIMA APARECIDA DO A. H. MA
(01872200902402000)			
01973000420095020024	12/01/2010	Una	CAROLINE CRUZ WALSH MONTEIRO
(01973200902402001)			
01992002220095020024	13/01/2010	Una	FATIMA APARECIDA DO A. H. MA
(01992200902402008)			
02061002120095020024	20/01/2010	Una	FATIMA APARECIDA DO A. H. MA
(02061200902402007)			
02120008220095020024	27/01/2010	Una	FATIMA APARECIDA DO A. H. MA
(02120200902402007)			
02129006520095020024	01/02/2010	Una	FATIMA APARECIDA DO A. H. MA
(02129200902402008)			
02196005720095020024	03/02/2010	Una	FATIMA APARECIDA DO A. H. MA
(02196200902402002)			
02249009720095020024	10/02/2010	Una	FATIMA APARECIDA DO A. H. MA
(02249200902402005)			
02256007320095020024	22/02/2010	Una	FATIMA APARECIDA DO A. H. MA
(02256200902402007)			
02274003920095020024	22/02/2010	Una	FATIMA APARECIDA DO A. H. MA
(02274200902402009)			
02340007620095020024	01/03/2010	Una	FATIMA APARECIDA DO A. H. MA
(02340200902402000)			
02442004520095020024	10/03/2010	Una	FATIMA APARECIDA DO A. H. MA
(02442200902402006)			
01710000520095020024	17/03/2010	Una	FATIMA APARECIDA DO A. H. MA
(01710200902402002)			
01753001020095020024	22/03/2010	Una	FATIMA APARECIDA DO A. H. MA
(01753200902402008)			
02254006620095020024	22/03/2010	Una	FATIMA APARECIDA DO A. H. MA
(02254200902402008)			
02555000420095020024	24/03/2010	Una	FATIMA APARECIDA DO A. H. MA
(02555200902402001)			
02643002120095020024	07/04/2010	Una	FATIMA APARECIDA DO A. H. MA
(02643200902402003)			
02671002220095020024	12/04/2010	Una	ANA MARIA BRISOLA
(02671200902402000)			



24ª Vara do T São Paulo - Capital

Relação de Pendências - Vara
Classificação: Data Audiência

02708000620095020024 (02708200902402000)	14/04/2010	Una	ANA MARIA BRISOLA
00314003220105020024 (00314201002402001)	14/04/2010	Una	ANA MARIA BRISOLA
02729003120095020024 (02729200902402006)	14/04/2010	Una	ANA MARIA BRISOLA
02730008320095020024 (02730200902402000)	14/04/2010	Una	ANA MARIA BRISOLA
02735005220095020024 (02735200902402003)	19/04/2010	Una	ANA MARIA BRISOLA
02753001820095020024 (02753200902402005)	19/04/2010	Una	ANA MARIA BRISOLA
02589002620095020024 (02589200902402006)	20/04/2010	Una	ANA MARIA BRISOLA
02783002620095020024 (02783200902402001)	26/04/2010	Una	ANA MARIA BRISOLA
02814008620095020024 (02814200902402004)	27/04/2010	Una	ANA MARIA BRISOLA
02758008420095020024 (02758200902402008)	11/05/2010	Una	ANA MARIA BRISOLA
00137004320105020024 (00137201002402003)	11/05/2010	Una	CLEUSA SOARES DE ARAUJO
00217003220105020024 (00217201002402009)	13/05/2010	Una	CLEUSA SOARES DE ARAUJO
02742002820095020024 (02742200902402005)	13/05/2010	Una	CLEUSA SOARES DE ARAUJO
00537008520105020024 (00537201002402009)	18/05/2010	Una - RS	CLEUSA SOARES DE ARAUJO
00142001220105020024 (00142201002402006)	20/05/2010	Una	FATIMA APARECIDA DO A. H. MA
00363005820105020024 (00363201002402004)	24/05/2010	Una	FATIMA APARECIDA DO A. H. MA
00374004820105020024 (00374201002402004)	24/05/2010	Una	FATIMA APARECIDA DO A. H. MA
00427008820105020024 (00427201002402007)	26/05/2010	Una	FATIMA APARECIDA DO A. H. MA
00476001720105020024 (00476201002402000)	31/05/2010	Una	FATIMA APARECIDA DO A. H. MA
00520007420105020024 (00520201002402001)	01/06/2010	Una	FATIMA APARECIDA DO A. H. MA
02039004120095020024 (02039200902402007)	08/06/2010	Una	CLEUSA SOARES DE ARAUJO
02144000620085020024 (02144200802402005)	09/06/2010	Julgamento	FATIMA APARECIDA DO A. H. MA
00471004820105020024 (00471201002402007)	10/06/2010	Una	CLEUSA SOARES DE ARAUJO
00691004220105020024 (00691201002402000)	16/06/2010	Una	FATIMA APARECIDA DO A. H. MA
00697006320105020024 (00697201002402008)	16/06/2010	Una	CLEUSA SOARES DE ARAUJO
00722000520105020024 (00722201002402003)	17/06/2010	Una	CLEUSA SOARES DE ARAUJO
00288003820105020024 (00288201002402001)	17/06/2010	Una - RS	CLEUSA SOARES DE ARAUJO
00727007120105020024	21/06/2010	Una	FATIMA APARECIDA DO A. H. MA



24ª Vara do T São Paulo - Capital

Relação de Pendências - Vara
Classificação: Data Audiência

(00727201002402006)			
00737000920105020024	21/06/2010	Una	FATIMA APARECIDA DO A. H. MA
(00737201002402001)			
00812002920105020024	29/06/2010	Una	JOÃO ALMEIDA DE LIMA
(00812201002402004)			
00016009020095020024	29/06/2010	Julgamento	CLEUSA SOARES DE ARAUJO
(00016200902402008)			
00825002620105020024	30/06/2010	Una	FATIMA APARECIDA DO A. H. MA
(00825201002402003)			
00829004020105020024	30/06/2010	Una	FATIMA APARECIDA DO A. H. MA
(00829201002402001)			
00834000920105020024	05/07/2010	Una	JOSÉ DE BARROS VIEIRA NETO
(00834201002402004)			
02725001720095020024	06/07/2010	Una	JOSÉ DE BARROS VIEIRA NETO
(02725200902402008)			
00881002820105020024	07/07/2010	Una	FATIMA APARECIDA DO A. H. MA
(00881201002402008)			
00898003920105020024	12/07/2010	Una	FATIMA APARECIDA DO A. H. MA
(00898201002402005)			
00941004420105020024	13/07/2010	Una	FATIMA APARECIDA DO A. H. MA
(00941201002402002)			
00954004120105020024	14/07/2010	Una	FATIMA APARECIDA DO A. H. MA
(00954201002402001)			
00965003120105020024	14/07/2010	Una	FATIMA APARECIDA DO A. H. MA
(00965201002402001)			
00974001420105020024	19/07/2010	Una	FATIMA APARECIDA DO A. H. MA
(00974201002402002)			
01047002720105020024	27/07/2010	Una	FATIMA APARECIDA DO A. H. MA
(01047201002402000)			
01063008320105020024	28/07/2010	Una	FATIMA APARECIDA DO A. H. MA
(01063201002402002)			
01095009820105020024	03/08/2010	Una	PATRICIA ESTEVES DA SILVA
(01095201002402008)			
00390004120095020024	04/08/2010	Una	RAQUEL GABBAI DE OLIVEIRA
(00390200902402003)			
01111005720105020024	04/08/2010	Una	RAQUEL GABBAI DE OLIVEIRA
(01111201002402002)			
01299003620105020024	12/08/2010	Una - RS	PATRICIA ESTEVES DA SILVA
(01299201002402009)			
01337007220105020024	12/08/2010	Una - RS	PATRICIA ESTEVES DA SILVA
(01337201002402003)			
01184007020105020024	17/08/2010	Una	LUCY GUIDOLIN BRISOLLA
(01184201002402004)			
01202003620105020024	18/08/2010	Una	LUCY GUIDOLIN BRISOLLA
(01202201002402008)			
01208005720105020024	23/08/2010	Una	LUCY GUIDOLIN BRISOLLA
(01208201002402005)			
01230003720105020024	24/08/2010	Una	LUCY GUIDOLIN BRISOLLA
(01230201002402005)			
00618002920105020024	30/08/2010	Una	LUCY GUIDOLIN BRISOLLA
(00618201002402009)			
01283007720105020024	31/08/2010	Una	LUCY GUIDOLIN BRISOLLA
(01283201002402006)			
00402004920105020024	31/08/2010	Una	LUCY GUIDOLIN BRISOLLA
(00402201002402003)			



24ª Vara do T São Paulo - Capital

Relação de Pendências - Vara
Classificação: Data Audiência

01427009620105020024 (01427201002402004)	16/09/2010	Una - RS	FATIMA APARECIDA DO A. H. MA
01281007020105020024 (01281201002402007)	16/09/2010	Una - RS	FATIMA APARECIDA DO A. H. MA
00717003620105020024 (00717201002402000)	21/09/2010	Una	FATIMA APARECIDA DO A. H. MA
00759008620105020024 (00759201002402001)	22/09/2010	Una	FATIMA APARECIDA DO A. H. MA
01429000620105020024 (01429201002402003)	27/09/2010	Una	FATIMA APARECIDA DO A. H. MA
01458005920105020024 (01458201002402005)	29/09/2010	Una	FATIMA APARECIDA DO A. H. MA
01460006620105020024 (01460201002402004)	29/09/2010	Una	FATIMA APARECIDA DO A. H. MA
01473006320105020024 (01473201002402003)	04/10/2010	Una	FATIMA APARECIDA DO A. H. MA
01475007020105020024 (01475201002402002)	04/10/2010	Una	FATIMA APARECIDA DO A. H. MA
01478003220105020024 (01478201002402006)	05/10/2010	Una	FATIMA APARECIDA DO A. H. MA
00853002720105020024 (00853201002402000)	06/10/2010	Una	FATIMA APARECIDA DO A. H. MA
01510004720105020024 (01510201002402003)	13/10/2010	Una	FATIMA APARECIDA DO A. H. MA
00723005720105020024 (00723201002402008)	13/10/2010	Una	FATIMA APARECIDA DO A. H. MA
01514006120105020024 (01514201002402001)	13/10/2010	Una	FATIMA APARECIDA DO A. H. MA
01256006520095020024 (01256200902402000)	15/10/2010	Julgamento	BRUNO LUIZ BRACCIALLI
01306001220105020024 (01306201002402002)	18/10/2010	Una	FARLEY ROBERTO RODRIGUES DE
01715003720105020024 (01715201002402009)	21/10/2010	Una - RS	FATIMA APARECIDA DO A. H. MA
01557006620105020024 (01557201002402007)	26/10/2010	Una	FATIMA APARECIDA DO A. H. MA
01596005720105020024 (01596201002402004)	09/11/2010	Una	MARA REGINA BERTINI
01627002020105020024 (01627201002402007)	10/11/2010	Una	FATIMA APARECIDA DO A. H. MA
01911004420105020024 (01911201002402003)	12/11/2010	Una - RS	FATIMA APARECIDA DO A. H. MA
00941007820095020024 (00941200902402009)	18/11/2010	Instrução	MARA REGINA BERTINI
01287009120105020024 (01287201002402004)	23/11/2010	Una	MARA REGINA BERTINI
01570006320105020024 (01570201002402006)	23/11/2010	Una	MARA REGINA BERTINI
01527005820105020024 (01527201002402000)	24/11/2010	Una	FATIMA APARECIDA DO A. H. MA
01679000820105020024 (01679201002402003)	25/11/2010	Una	MARA REGINA BERTINI
01200006320095020024 (01200200902402005)	01/12/2010	Instrução	FATIMA APARECIDA DO A. H. MA
02185003820075020024	02/12/2010	Instrução	FATIMA APARECIDA DO A. H. MA



24ª Vara do T São Paulo - Capital

Relação de Pendências - Vara
Classificação: Data Audiência

(02185200702402000)			
01766007020105020024	09/12/2010	Una	MARA REGINA BERTINI
(01766201002402000)			
02142002820105020024	10/12/2010	Una - RS	FATIMA APARECIDA DO A. H. MA
(02142201002402000)			
02172003620105020024	10/12/2010	Una - RS	FATIMA APARECIDA DO A. H. MA
(02172201002402007)			
02119009320105020024	12/01/2011	Una	FATIMA APARECIDA DO A. H. MA
(02119201002402006)			
02243004220105020024	13/01/2011	Una - RS	FATIMA APARECIDA DO A. H. MA
(02243201002402001)			
01622005120105020024	13/01/2011	Una - RS	FATIMA APARECIDA DO A. H. MA
(01622201002402004)			
01492008120105020024	14/01/2011	Julgamento	FATIMA APARECIDA DO A. H. MA
(01492201002402000)			
01840003820105020024	17/01/2011	Una	FATIMA APARECIDA DO A. H. MA
(01840201002402009)			
01851002820105020024	18/01/2011	Una	FATIMA APARECIDA DO A. H. MA
(01851201002402009)			
01852008020105020024	18/01/2011	Una	FATIMA APARECIDA DO A. H. MA
(01852201002402003)			
01873000820105020024	26/01/2011	Una	FATIMA APARECIDA DO A. H. MA
(01873201002402009)			
01874006020105020024	26/01/2011	Una	FATIMA APARECIDA DO A. H. MA
(01874201002402003)			
01262005220105020024	26/01/2011	Una	FATIMA APARECIDA DO A. H. MA
(01262201002402000)			
01644003120105020024	31/01/2011	Una	FATIMA APARECIDA DO A. H. MA
(01644201002402004)			
00429003220095020024	02/02/2011	Instrução	FATIMA APARECIDA DO A. H. MA
(00429200902402002)			
01943005920105020024	08/02/2011	Una	FATIMA APARECIDA DO A. H. MA
(01943201002402009)			
01956005620105020024	09/02/2011	Una	FATIMA APARECIDA DO A. H. MA
(01956201002402008)			
01966009120105020024	14/02/2011	Una	FATIMA APARECIDA DO A. H. MA
(01966201002402003)			
01967004620105020024	15/02/2011	Una	FATIMA APARECIDA DO A. H. MA
(01967201002402008)			
02001006820105020024	21/02/2011	Una	FATIMA APARECIDA DO A. H. MA
(02001201002402008)			
02003007520105020024	21/02/2011	Una	FATIMA APARECIDA DO A. H. MA
(02003201002402007)			
02009009620105020024	21/02/2011	Una	FATIMA APARECIDA DO A. H. MA
(02009201002402004)			
02019003420105020024	22/02/2011	Una	FATIMA APARECIDA DO A. H. MA
(02019201002402000)			
02036004520105020024	23/02/2011	Una	FATIMA APARECIDA DO A. H. MA
(02036201002402007)			
02038005220105020024	23/02/2011	Una	FATIMA APARECIDA DO A. H. MA
(02038201002402006)			
02050009420105020024	23/02/2011	Una	FATIMA APARECIDA DO A. H. MA
(02050201002402000)			
02195006820105020024	23/02/2011	Una	FATIMA APARECIDA DO A. H. MA
(02195201002402001)			



24ª Vara do T São Paulo - Capital

Relação de Pendências - Vara
Classificação: Data Audiência

02065009820105020024 (02065201002402009)	28/02/2011	Una		FATIMA APARECIDA DO A. H. MA
02074008120105020024 (02074201002402000)	28/02/2011	Una		FATIMA APARECIDA DO A. H. MA
02079005020105020024 (02079201002402002)	28/02/2011	Una		FATIMA APARECIDA DO A. H. MA
02104008920105020024 (02104201002402008)	02/03/2011	Una		FATIMA APARECIDA DO A. H. MA
02107005120105020024 (02107201002402001)	02/03/2011	Una		FATIMA APARECIDA DO A. H. MA
02678006120105020024	10/03/2011	Una	- RS	ANA MARIA BRISOLA
02146004220105020024 (02146201002402009)	15/03/2011	Una		ANA MARIA BRISOLA
02158008420105020024 (02158201002402003)	16/03/2011	Una		ANA MARIA BRISOLA
01944001420105020024 (01944201002402003)	16/03/2011	Una		ANA MARIA BRISOLA
01894003320105020024 (01894201002402004)	16/03/2011	Una		ANA MARIA BRISOLA
02613007620105020024	16/03/2011	Una		ANA MARIA BRISOLA
02774000920105020024	17/03/2011	Una	- RS	ANA MARIA BRISOLA
02033008320105020024 (02033201002402003)	22/03/2011	Una		ANA MARIA BRISOLA
02208006520105020024 (02208201002402002)	23/03/2011	Una		ANA MARIA BRISOLA
02212007920105020024 (02212201002402000)	23/03/2011	Una		ANA MARIA BRISOLA
01470000420105020024 (01470201002402000)	28/03/2011	Una	- RS	ANA MARIA BRISOLA
02227008320105020024 (02227201002402009)	28/03/2011	Una		ANA MARIA BRISOLA
02229009020105020024 (02229201002402008)	28/03/2011	Una		ANA MARIA BRISOLA
02151001120105020024 (02151201002402001)	28/03/2011	Una		ANA MARIA BRISOLA
00001460720115020024	30/03/2011	Una		ANA MARIA BRISOLA



Certifico que procedi à contagem dos processos desta relação e aferi os seguintes totais:

Pendência de Terceiros - sine die	183
Processos conclusos e aguardando redação de sentença	—
Juiz/Juíza	/
Juiz/Juíza	/
Juiz/Juíza	/

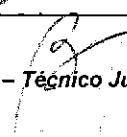
Bety Roledo Hido – Técnico Judiciário

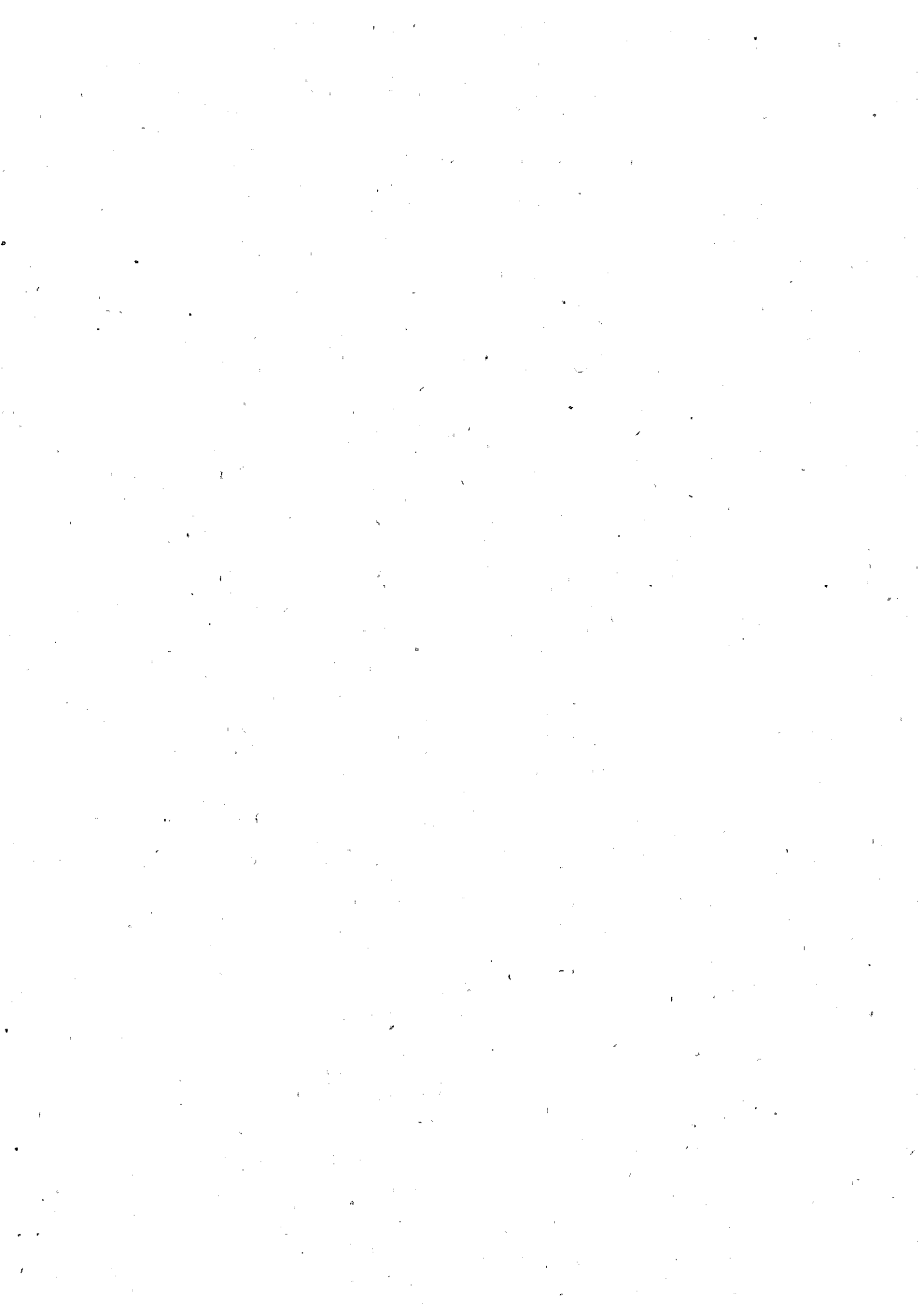

Relação dos processos sem audiência ou solução
Emitida em 04/04/2011 por Corregedoria

Processo	Ação	Situação	Vara
00002640220045020000 (00264200400002004)	AÇÃO TRABALHISTA (ORDINÁRIO)	Autuado	24ªVT SÃO PAULO
00017026320045020000 (01702200400002001)	AÇÃO TRABALHISTA (ORDINÁRIO)	Autuado	24ªVT SÃO PAULO
00028077520045020000 (02807200400002008)	EMBARGOS DE TERCEIRO	Autuado	24ªVT SÃO PAULO
00019335620055020000 (01933200500002006)	AÇÃO TRABALHISTA (ORDINÁRIO)	2ª Instâ	24ªVT SÃO PAULO
00004184920065020000 (00418200600002000)	INDENIZAÇÃO ACIDENTE TRABALHO	Autuado	24ªVT SÃO PAULO
00019286320075020000 (01928200700002005)	AÇÃO TRABALHISTA (ORDINÁRIO)	Autuado	24ªVT SÃO PAULO
00013974020085020000 (01397200800002001)	AÇÃO TRABALHISTA (ORDINÁRIO)	Autuado	24ªVT SÃO PAULO
00015195320085020000 (01519200800002000)	AÇÃO DE CUMPRIMENTO	Autuado	24ªVT SÃO PAULO
00002114520095020000 (00211200900002008)	AÇÃO TRABALHISTA (ORDINÁRIO)	Autuado	24ªVT SÃO PAULO
00003032320095020000 (00303200900002008)	AÇÃO DE CUMPRIMENTO	Autuado	24ªVT SÃO PAULO
00006358720095020000 (00635200900002002)	CONSIGNAÇÃO EM PAGAMENTO	Autuado	24ªVT SÃO PAULO
00015478420095020000 (01547200900002008)	EMBARGOS DE TERCEIRO	Autuado	24ªVT SÃO PAULO
00015729720095020000 (01572200900002001)	AÇÃO TRABALHISTA (ORDINÁRIO)	Carga	24ªVT SÃO PAULO
00017010520095020000 (01701200900002001)	AÇÃO TRABALHISTA (ORDINÁRIO)	Autuado	24ªVT SÃO PAULO
00017184120095020000 (01718200900002009)	AÇÃO TRABALHISTA (ORDINÁRIO)	Autuado	24ªVT SÃO PAULO
00017504620095020000 (01750200900002004)	AÇÃO TRABALHISTA (SUMARÍSSIMO)	Autuado	24ªVT SÃO PAULO
00017894320095020000 (01789200900002001)	AÇÃO DE CUMPRIMENTO	Autuado	24ªVT SÃO PAULO
00018474620095020000 (01847200900002007)	AÇÃO DE CUMPRIMENTO	Autuado	24ªVT SÃO PAULO
00018864320095020000 (01886200900002004)	AÇÃO TRABALHISTA (SUMARÍSSIMO)	Autuado	24ªVT SÃO PAULO
00019167820095020000 (01916200900002002)	AÇÃO DE CUMPRIMENTO	Autuado	24ªVT SÃO PAULO
00019530820095020000 (01953200900002000)	AÇÃO TRABALHISTA (ORDINÁRIO)	Autuado	24ªVT SÃO PAULO
00020605220095020000 (02060200900002002)	AÇÃO TRABALHISTA (SUMARÍSSIMO)	Autuado	24ªVT SÃO PAULO
00020726620095020000 (02072200900002007)	AÇÃO TRABALHISTA (ORDINÁRIO)	Autuado	24ªVT SÃO PAULO
00021393120095020000 (02139200900002003)	AÇÃO TRABALHISTA (SUMARÍSSIMO)	Autuado	24ªVT SÃO PAULO
00021531520095020000 (02153200900002007)	AÇÃO TRABALHISTA (ORDINÁRIO)	Autuado	24ªVT SÃO PAULO
00021843520095020000 (02184200900002008)	AÇÃO TRABALHISTA (ORDINÁRIO)	Autuado	24ªVT SÃO PAULO
00023073320095020000 (02307200900002000)	AÇÃO TRABALHISTA (ORDINÁRIO)	Autuado	24ªVT SÃO PAULO
00024416020095020000 (02441200900002001)	AÇÃO TRABALHISTA (ORDINÁRIO)	Autuado	24ªVT SÃO PAULO

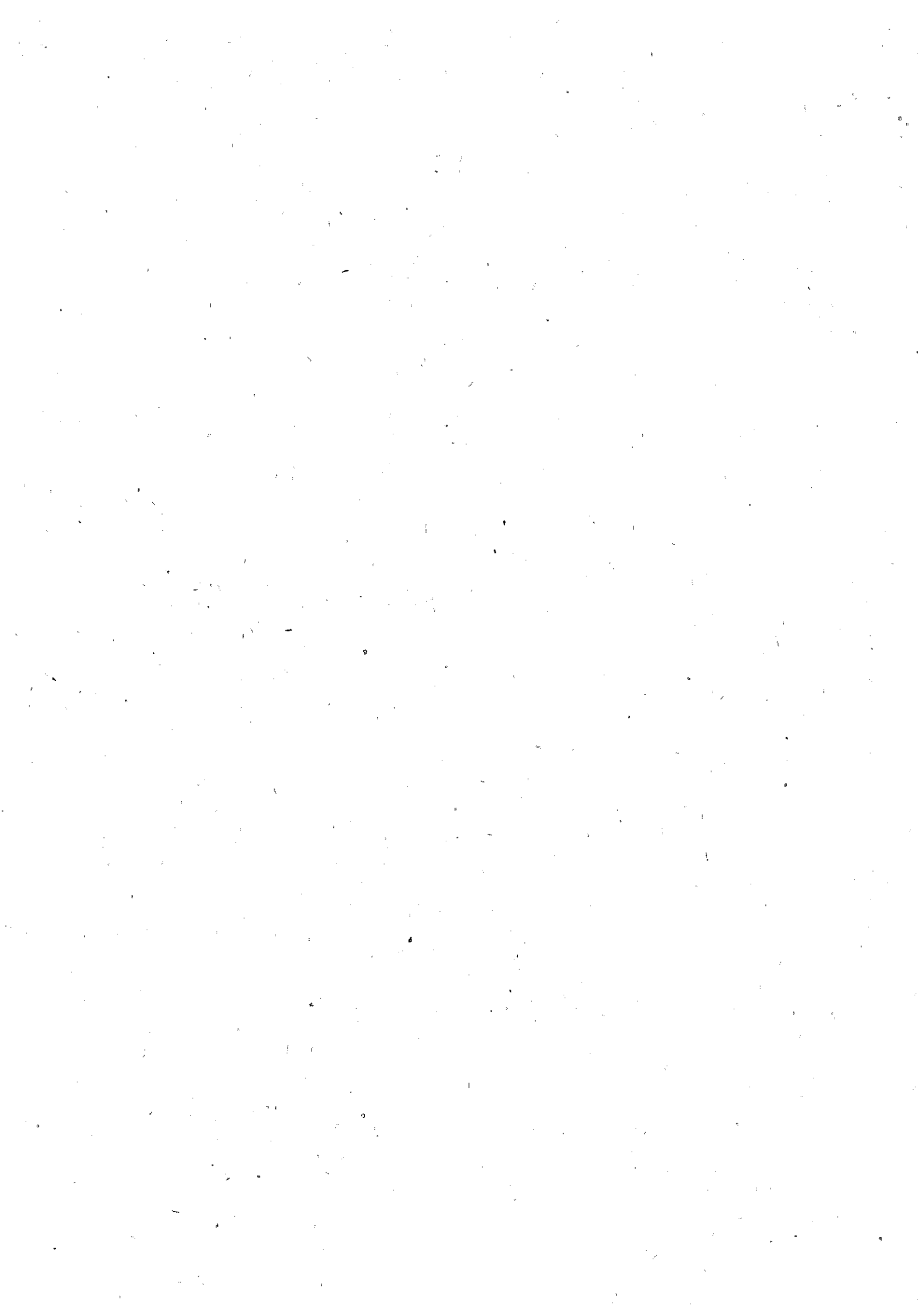

Relação dos processos sem audiência ou solução
Emitida em 04/04/2011 por Corregedoria

Processo	Ação	Situação	Vara
00025861920095020000 (02586200900002002)	AÇÃO DE CUMPRIMENTO	Autuado	24ªVT SÃO PAULO
00026044020095020000 (02604200900002006)	AÇÃO TRABALHISTA (SUMARÍSSIMO)	Autuado	24ªVT SÃO PAULO
00026190920095020000 (02619200900002004)	AÇÃO DE CUMPRIMENTO	Autuado	24ªVT SÃO PAULO
00027057720095020000 (02705200900002007)	AÇÃO DE CUMPRIMENTO	Autuado	24ªVT SÃO PAULO
00027152420095020000 (02715200900002002)	AÇÃO TRABALHISTA (ORDINÁRIO)	Autuado	24ªVT SÃO PAULO
00006087020105020000 (00608201000002003)	AÇÃO TRABALHISTA (ORDINÁRIO)	Carga	24ªVT SÃO PAULO
00009533620105020000 (00953201000002007)	AÇÃO DE CUMPRIMENTO	Autuado	24ªVT SÃO PAULO
00009767920105020000 (00976201000002001)	AÇÃO TRABALHISTA (SUMARÍSSIMO)	Autuado	24ªVT SÃO PAULO
00010287520105020000 (01028201000002003)	AÇÃO TRABALHISTA (SUMARÍSSIMO)	Autuado	24ªVT SÃO PAULO
00010313020105020000 (01031201000002007)	AÇÃO TRABALHISTA (SUMARÍSSIMO)	Autuado	24ªVT SÃO PAULO
00011335220105020000 (01133201000002002)	AÇÃO TRABALHISTA (ORDINÁRIO)	Autuado	24ªVT SÃO PAULO
00012166820105020000 (01216201000002001)	AÇÃO TRABALHISTA (ORDINÁRIO)	Autuado	24ªVT SÃO PAULO
00014089820105020000 (01408201000002008)	EMBARGOS DE TERCEIRO	Carga	24ªVT SÃO PAULO
00014444320105020000 (01444201000002001)	AÇÃO TRABALHISTA (ORDINÁRIO)	Autuado	24ªVT SÃO PAULO
00015535720105020000 (01553201000002009)	AÇÃO TRABALHISTA (ORDINÁRIO)	Autuado	24ªVT SÃO PAULO
00018047520105020000 (01804201000002005)	EMBARGOS DE TERCEIRO	Autuado	24ªVT SÃO PAULO
00018592620105020000 (01859201000002005)	AÇÃO TRABALHISTA (ORDINÁRIO)	Autuado	24ªVT SÃO PAULO
00019120720105020000 (01912201000002008)	AÇÃO TRABALHISTA (ORDINÁRIO)	Carga	24ªVT SÃO PAULO
00019761720105020000 (01976201000002009)	AÇÃO TRABALHISTA (ORDINÁRIO)	2ª Instâ	24ªVT SÃO PAULO
00021381220105020000 (02138201000002002)	AÇÃO DE CUMPRIMENTO	Autuado	24ªVT SÃO PAULO
00021806120105020000 (02180201000002003)	EMBARGOS DE TERCEIRO	Autuado	24ªVT SÃO PAULO
00022369420105020000 (02236201000002000)	AÇÃO TRABALHISTA (ORDINÁRIO)	Autuado	24ªVT SÃO PAULO
00022663220105020000 (02266201000002006)	AÇÃO TRABALHISTA (ORDINÁRIO)	Carga	24ªVT SÃO PAULO
00023130620105020000 (02313201000002001)	ARRESTO	Autuado	24ªVT SÃO PAULO
00023157320105020000 (02315201000002000)	AÇÃO TRABALHISTA (SUMARÍSSIMO)	Autuado	24ªVT SÃO PAULO
00024387120105020000 (02438201000002001)	AÇÃO DE CUMPRIMENTO	Autuado	24ªVT SÃO PAULO
00024663920105020000 (02466201000002009)	AÇÃO TRABALHISTA (ORDINÁRIO)	Autuado	24ªVT SÃO PAULO
00025045120105020000 (02504201000002003)	AÇÃO TRABALHISTA (SUMARÍSSIMO)	Autuado	24ªVT SÃO PAULO



Relação dos processos sem audiência ou solução
Emitida em 04/04/2011 por Corregedoria

Processo	Ação	Situação	Vara
00025495520105020000 (02549201000002008)	AÇÃO TRABALHISTA (ORDINÁRIO)	Autuado	24ªVT SÃO PAULO
00025816020105020000 (02581201000002003)	AÇÃO DE CUMPRIMENTO	Autuado	24ªVT SÃO PAULO
00026205720105020000 (02620201000002002)	AÇÃO TRABALHISTA (SUMARÍSSIMO)	Autuado	24ªVT SÃO PAULO
00027028820105020000 (02702201000002007)	AÇÃO TRABALHISTA (SUMARÍSSIMO)	Autuado	24ªVT SÃO PAULO
00027167220105020000 (02716201000002000)	AÇÃO DE CUMPRIMENTO	Autuado	24ªVT SÃO PAULO
00027366320105020000 (02736201000002001)	AÇÃO DE CUMPRIMENTO	Autuado	24ªVT SÃO PAULO
00027643120105020000 (02764201000002009)	AÇÃO TRABALHISTA (SUMARÍSSIMO)	Autuado	24ªVT SÃO PAULO
00000410520115020000 (00041201100002006)	OUTROS PROCEDIMENTOS	Autuado	24ªVT SÃO PAULO
00000462720115020000 (00046201100002009)	AÇÃO TRABALHISTA (ORDINÁRIO)	Autuado	24ªVT SÃO PAULO
00000921620115020000 (00092201100002008)	AÇÃO TRABALHISTA (SUMÁRIO)	Autuado	24ªVT SÃO PAULO
00001017520115020000 (00101201100002000)	AÇÃO TRABALHISTA (SUMARÍSSIMO)	Autuado	24ªVT SÃO PAULO
00001233620115020000 (00123201100002000)	AÇÃO DE CUMPRIMENTO	Autuado	24ªVT SÃO PAULO
00001493420115020000 (00149201100002009)	AÇÃO DE CUMPRIMENTO	Autuado	24ªVT SÃO PAULO
00001701020115020000 (00170201100002004)	AÇÃO DE CUMPRIMENTO	Autuado	24ªVT SÃO PAULO
00002065220115020000 (00206201100002000)	AÇÃO TRABALHISTA (ORDINÁRIO)	Autuado	24ªVT SÃO PAULO
00002350520115020000 (00235201100002001)	AÇÃO TRABALHISTA (SUMARÍSSIMO)	Autuado	24ªVT SÃO PAULO
00002740220115020000 (00274201100002009)	AÇÃO TRABALHISTA (ORDINÁRIO)	Autuado	24ªVT SÃO PAULO
00002896820115020000 (00289201100002007)	EMBARGOS DE TERCEIRO	Autuado	24ªVT SÃO PAULO
00002966020115020000 (00296201100002009)	AÇÃO TRABALHISTA (SUMARÍSSIMO)	Autuado	24ªVT SÃO PAULO
00002974520115020000 (00297201100002003)	AÇÃO TRABALHISTA (SUMÁRIO)	Autuado	24ªVT SÃO PAULO
00003009720115020000 (00300201100002009)	AÇÃO TRABALHISTA (SUMÁRIO)	Autuado	24ªVT SÃO PAULO
00003043720115020000 (00304201100002007)	AÇÃO TRABALHISTA (SUMARÍSSIMO)	Autuado	24ªVT SÃO PAULO
00003148120115020000 (00314201100002002)	AÇÃO TRABALHISTA (ORDINÁRIO)	Carga	24ªVT SÃO PAULO
00003372720115020000 (00337201100002007)	AÇÃO TRABALHISTA (ORDINÁRIO)	Autuado	24ªVT SÃO PAULO
00003607020115020000 (00360201100002001)	AÇÃO TRABALHISTA (ORDINÁRIO)	Autuado	24ªVT SÃO PAULO
00003753920115020000 (00375201100002000)	AÇÃO DE CUMPRIMENTO	Autuado	24ªVT SÃO PAULO
00003866820115020000 (00386201100002000)	AÇÃO TRABALHISTA (SUMARÍSSIMO)	Autuado	24ªVT SÃO PAULO
00003883820115020000 (00388201100002009)	AÇÃO DE CUMPRIMENTO	Autuado	24ªVT SÃO PAULO



Relação dos processos sem audiência ou solução
Emitida em 04/04/2011 por Corregedoria

Processo	Ação	Situação	Vara
00004759120115020000 (00475201100002006)	AÇÃO TRABALHISTA (ORDINÁRIO)	Autuado	24ªVT SÃO PAULO
00004776120115020000 (00477201100002005)	AÇÃO DE CUMPRIMENTO	Autuado	24ªVT SÃO PAULO
00004931520115020000 (00493201100002008)	AÇÃO TRABALHISTA (ORDINÁRIO)	Autuado	24ªVT SÃO PAULO
00005000720115020000 (00500201100002001)	MANDADO DE SEGURANÇA COLETIVO	Autuado	24ªVT SÃO PAULO
00005157320115020000 (00515201100002000)	AÇÃO TRABALHISTA (ORDINÁRIO)	Autuado	24ªVT SÃO PAULO
00005312720115020000 (00531201100002002)	AÇÃO TRABALHISTA (SUMARÍSSIMO)	Autuado	24ªVT SÃO PAULO
00005425620115020000 (00542201100002002)	AÇÃO TRABALHISTA (ORDINÁRIO)	Autuado	24ªVT SÃO PAULO
00005650220115020000 (00565201100002007)	AÇÃO TRABALHISTA (ORDINÁRIO)	Autuado	24ªVT SÃO PAULO
00005876020115020000 (00587201100002007)	AÇÃO TRABALHISTA (ORDINÁRIO)	Autuado	24ªVT SÃO PAULO
00006058120115020000 (00605201100002000)	AÇÃO TRABALHISTA (SUMARÍSSIMO)	Autuado	24ªVT SÃO PAULO
00006118820115020000 (00611201100002008)	AÇÃO TRABALHISTA (ORDINÁRIO)	Autuado	24ªVT SÃO PAULO
00006248720115020000 (00624201100002007)	AÇÃO DE CUMPRIMENTO	Autuado	24ªVT SÃO PAULO
00006291220115020000 (00629201100002000)	EMBARGOS DE TERCEIRO	Autuado	24ªVT SÃO PAULO
00006421120115020000 (00642201100002009)	AÇÃO TRABALHISTA (ORDINÁRIO)	Autuado	24ªVT SÃO PAULO
00006447820115020000 (00644201100002008)	AÇÃO TRABALHISTA (ORDINÁRIO)	Autuado	24ªVT SÃO PAULO
00006456320115020000 (00645201100002002)	AÇÃO TRABALHISTA (ORDINÁRIO)	Autuado	24ªVT SÃO PAULO
00006473320115020000 (00647201100002001)	AÇÃO TRABALHISTA (ORDINÁRIO)	Autuado	24ªVT SÃO PAULO
00006481820115020000 (00648201100002006)	AÇÃO TRABALHISTA (ORDINÁRIO)	Autuado	24ªVT SÃO PAULO
00006517020115020000 (00651201100002000)	AÇÃO TRABALHISTA (ORDINÁRIO)	Autuado	24ªVT SÃO PAULO
00006594720115020000 (00659201100002006)	AÇÃO TRABALHISTA (SUMARÍSSIMO)	Autuado	24ªVT SÃO PAULO
00006829020115020000 (00682201100002000)	AÇÃO TRABALHISTA (ORDINÁRIO)	Autuado	24ªVT SÃO PAULO
00006871520115020000 (00687201100002003)	AÇÃO TRABALHISTA (SUMARÍSSIMO)	Autuado	24ªVT SÃO PAULO
00006889720115020000 (00688201100002008)	AÇÃO DE CUMPRIMENTO	Autuado	24ªVT SÃO PAULO
00007019620115020000 (00701201100002009)	EMBARGOS DE TERCEIRO	Autuado	24ªVT SÃO PAULO
00007062120115020000 (00706201100002001)	MANDADO DE SEGURANÇA	Autuado	24ªVT SÃO PAULO
00007330420115020000 (00733201100002004)	AÇÃO TRABALHISTA (ORDINÁRIO)	Autuado	24ªVT SÃO PAULO

Quantidade de Processos: 110

Impressão relativa ao período do ano 1900 a 2011



Data: 18/03/11
 Hora: 17:58:36
 Página: 1
 Programa: RRLGEN01

Relação dos precatórios expedidos - 24ª VT/São Paulo

Atualizado até 28/02/2011

Precatório	Processo	Vara	Expedição	Executada	Credor	Valor
19982005904	002533/1984	24 VT - São Paulo	17/06/1998		ANTONIO ALBERTO DA COSTA CARVALHAIS	3.277.816,67
19982005947	001854/1991	24 VT - São Paulo	18/06/1998		LUIZ CANDIDO SOUZA DA SILVA	28.972,07
19982006145	001168/1984	24 VT - São Paulo	19/06/1998		ASTOR DIAS DE ANDRADE	2.421.199,73
19992001405	003383/1980	24 VT - São Paulo	04/06/1999		MAKOEL BACAL	335.202,25
19992001456	001714/1992	24 VT - São Paulo	04/06/1999		MOISES DA SILVA	23.537,16
19992002690	006233/1987	24 VT - São Paulo	23/06/1999		BEATRIZ HELENA SOUBEIHE	300.707,15
20002003281	009320/1987	24 VT - São Paulo	23/06/2000		JULIA APARECIDA COLOMBO E OUTROS	2.418.718,71
20012002270	001134/1996	24 VT - São Paulo	31/07/2001		ANTONIO JOSE BADARO	30.265,98
20022001969	002817/1991	24 VT - São Paulo	28/06/2002		SANDRA VIOTO	110.999,34
20022002540	002221/1991	24 VT - São Paulo	14/10/2002		BENEDITA BRANDAO DE OLIVEIRA	149.201,23
20022003031	001646/1992	24 VT - São Paulo	12/12/2002		DANILLO PEREIRA RAMOS	14.778,09
20022003066	002300/1997	24 VT - São Paulo	11/06/2003		PEDRO FREIRE DA COSTA	37.320,56
20032001031	002220/1991	24 VT - São Paulo	16/06/2003		JOSE SALVADOR CABALLERO	295.543,16
20032001015	001705/1990	24 VT - São Paulo	18/06/2003		WANDERLEI CANDIDO DA SILVA	647.562,96
20032001023	002922/1995	24 VT - São Paulo	18/06/2003		NILSE DE CAMPOS	2.360.655,04
20032001040	001796/1991	24 VT - São Paulo	18/06/2003		JAIRO RODRIGUES DA SILVA	72.598,89
20032001813	004933/1997	24 VT - São Paulo	05/11/2003		NELSON FERREIRA NETO	36.177,42
20042009585	002194/1988	24 VT - São Paulo	28/05/2004		DELZIO MARCOS MASTROCOLLA E OUTROS	1.539.055,54
20052001029	002843/1995	24 VT - São Paulo	25/05/2005		SILVIA APARECIDA MARASCO	211.301,34
20052001509	002190/1989	24 VT - São Paulo	23/06/2005		CARLA DAS VIRGENS CAIADO E OUTRAS	19.238,65
20052001010	00915/1996	24 VT - São Paulo	27/06/2005		RITA DE CASSIA NADIM	289.807,53
20052001037	002314/1992	24 VT - São Paulo	10/05/2006		ELIDIO DA SILVA	64.521,79
20052001045	000352/1994	24 VT - São Paulo	10/05/2006		ISAOKO OKASAKI E OUTROS	637.721,78
20062001404	000320/1987	24 VT - São Paulo	28/03/2007		JULIA APARECIDA COLOMBO E OUTROS	5.809.884,30
20073000447	002544/1997	24 VT - São Paulo	02/04/2007		MAURICIO DE MIRANDA	106.285,56
20062001595	002585/1993	24 VT - São Paulo	09/04/2007		JOANETE SATO HEINLIK	200.745,73
20082001609	000713/1990	24 VT - São Paulo	28/06/2007		DAGMAR RUTH CALEGARO	3.516.660,49
20083002345	002197/1998	24 VT - São Paulo	20/06/2008		JOSE BATISTA GONCALVES	21.328,85
20083000985	002369/2002	24 VT - São Paulo	25/06/2008		SANDOVAL FERREIRA DE OLIVEIRA	26.379,50
20083002493	002538/2003	24 VT - São Paulo	27/06/2008		JOSE AUGUSTO FILHO	21.741,90
20072001822	004225/1995	24 VT - São Paulo	30/06/2008		MILTON EPIFANIO DE PAIVA	173.023,49
20072001490	001137/1991	24 VT - São Paulo	05/09/2008		LOURDES VAZ DA SILVA NETTO	101.932,29
20082001558	000537/2003	24 VT - São Paulo	06/11/2008		ELIANA DE OLIVEIRA FREIRE	41.676,62
20082001310	000653/2001	24 VT - São Paulo	13/04/2009		MARCO ANTONIO SILVA SANTOS	107.536,71
20082000155	001602/2003	24 VT - São Paulo	13/04/2009		LUTGARDES DE OLIVEIRA JUNIOR	24.407,29
20082001540	001992/2001	24 VT - São Paulo	24/04/2009		ARTHUR OSORIO DE AGUIAR PINTO JUNIOR	261.162,90
20091000909	000658/2003	24 VT - São Paulo	16/06/2009		DORIVAL MACHADO	34.653,73
20092000899	002515/1998	24 VT - São Paulo	29/06/2009		JOSE GERALDO DE GOES	1.820.936,68
20092001577	001467/2004	24 VT - São Paulo	03/12/2009		MARCELO CIDADE BATISTA	30.884,94
20092000988	000471/2002	24 VT - São Paulo	17/12/2009		MARIA DAS DORES BARRETO DA SILVA E OUTRO	257.534,07
20103000083	000866/2006	24 VT - São Paulo	10/03/2010		JOSE MANUEL APONTE CELEDON	106.064,35
20102000616	001580/2002	24 VT - São Paulo	28/05/2010		OSMAR TORRES	132.607,50
20103000172	001010/2006	24 VT - São Paulo	19/07/2010		CECILIA AKEMI KOBATA CHINEN E OUTRA	237.176,43

Quantidade: 43 Valor Total: 28.355.426,37

24ª Vara do Trabalho de São Paulo - Capital

05/04/2011 - 10:43:40

R.CARGAS - Pág. 1

Relação de Autos em Carga - Vencidos

Autos	Seq	Folhas Retirado em	Devolução Requisitado prevista por
00052002720065020024 (00052200602402009)	241	29/03/2011	04/04/2011 ANTONIO CARLOS PEREIRA FARIA OAB 51920/SP-D - Autor
00057006420045020024 (00057200402402000)	575	18/03/2011	25/03/2011 NATALIA DOS REIS PEREIRA OAB 178647/SP-E - Autor Fone (0011)33933030
00062005720095020024 (00062200902402007)	152	18/03/2011	25/03/2011 ROBSON OLIVEIRA DE AQUINO OAB 267543/SP-D - Autor Fone (0011)38089747
00070003220025020024 (00070200202402007)	480	29/03/2011	04/04/2011 KARLA FRANCO DE OLIVEIRA OAB 264218/SP-D - Autor Fone (0011)33922666
00080000420015020024 (00080200102402001)	203	30/03/2011	04/04/2011 GEORGIOS APARECIDO IKSILARA OAB 247088/SP-D - Autor Fone (0011)20984374
00097003420095020024 (00097200902402006)	117	10/03/2011	15/03/2011 CONSTANTINO RIBEIRO COSTA FILHO OAB 88088/SP-D - Autor Fone (0011)55243787
00150007420095020024 (00150200902402009)	150	15/03/2011	21/03/2011 MICHEL LUZ MARINHO OAB 177440/SP-E - Autor Fone (0011)31017077
00155004320095020024 (00155200902402001)	137	23/03/2011	28/03/2011 SUELI MARIA HONDA OAB 55958/SP-D - Autor Fone (0011)38123918
00173001420065020024 (00173200602402000)	206	30/03/2011	04/04/2011 MARIA DE LOURDES FERNANDES OAB 25060/SP-D - Autor Fone (0011)51837755
00187005820095020024 (00187200902402007)	119	21/03/2011	28/03/2011 EDUARDO DOS REIS ALLIEVI OAB 166393/SP-D - Réu
00207002219955020024 (00207199502402003)	109	10/09/2007	17/09/2007 LUIS AUGUSTO DE CAMARGO BUENO Fone (0011)55055262
00221001720085020024 (00221200802402002)	272	30/03/2011	04/04/2011 MARTINIEL VICTORINO DOS SANTOS OAB 101554/SP-D - Autor Fone (0011)32583974



24ª Vara do Trabalho de São Paulo - Capital

05/04/2011 - 10:43:40
R.CARGAS - Pág. 2.

Relação de Autos em Carga - Vencidos

Autos	Seq	Folhas	Retirado em	Devolução prevista	Requisitado por
00222003520095020024 (00222200902402008)	89		16/03/2011	21/03/2011	KATIA CILENE SILVERIA RODRIGUES OAB 144398/SP-D - Autor Fone (0011)33922039
00222009820105020024 (00222201002402001)	26		24/03/2011	29/03/2011	UNIÃO Fone (0000).. --
00257006119995020024 (00257199902402004)	244		24/03/2011	29/03/2011	BRUNO MAGYAR CONTE OAB 178978/SP-E - Réu Fone (0011)36433713
00300008020105020024 (00300201002402008)	67		10/03/2011	15/03/2011	GLAUCIA PEREIRA DOS SANTOS ADILSON OAB 293410/SP-D - Autor Fone (0011)33923560
00379006120035020024 (00379200302402008)	313		28/03/2011	04/04/2011	JOSE CINTRA DE MORÃIS JUNIOR OAB 199008/SP-D - Réu Fone (0011)26099089
00427008820105020024 (00427201002402007)	112		23/08/2010	06/12/2010	GOULART Fone (0011)55422325
00428001019915020024 (00428199102402008)	2090		30/03/2011	04/04/2011	DANIEL DE CASSIO RODRIGUES OAB 182997/SP-E - Réu Fone (0011)32446805
00430002120085020024 (00430200802402006)	84		17/02/2011	22/02/2011	UNIÃO Fone (0000).. --
00439007220065020024 (00439200602402005)	469		20/01/2011	26/01/2011	DR.EDUVILIO RODRIGUES GARCIA Fone (0011)32084918
00474004920065020024 (00474200602402004)	1 477		28/03/2011	04/04/2011	ELAINE PIRES NOVAIS OAB 293698/SP-D - Autor Fone (0011)55248498
00484007920095020024 (00484200902402002)	157		17/03/2011	22/03/2011	ANTONIO BENEDITO OLIVEIRA DE ASSIS OAB 169935/SP-E - Autor Fone (0011)27218650
00485006820085020024 (00485200802402006)	249		29/03/2011	04/04/2011	GERALDO ONOFRE TEIXEIRA OAB 95523/SP-D - Réu Fone (0011)22803672
00504001820105020024 (00504201002402009)	25		01/03/2011	09/03/2011	VALERIA ZANATELI DA SILVA OAB 285838/SP-D - Autor Fone (0000).. SP-SP



24ª Vara do Trabalho de São Paulo - Capital

05/04/2011 - 10:43:40
R.CARGAS - Pág. 3

Relação de Autos em Carga - Vencidos

Autos	Seq	Folhas	Retirado em	Devolução prevista	Requisitado por
00507008720045020024 (00507200402402004)	404		22/03/2011	28/03/2011	JOSE PEREIRA JUNIOR OAB 120520/SP-D - Autor Fone (0000)55482678
00533001419865020024 (00533198602402000)	2162		21/03/2011	28/03/2011	LUIZ GUSTAVO SOUTO CALDO OAB 256754/SP-D - Autor Fone (0011)30841000
00562003220075020024 (00562200702402007)	429		29/03/2011	04/04/2011	FERNANDO LUIZ FERRUCCI OAB 244314/SP-D - Réu Fone (0011)33924915
00567000620045020024 (00567200402402007)	713		30/03/2011	04/04/2011	BRUNO MELEIRO ALBERICO OAB 302601/SP-D - Autor Fone (0011)29544345
00590002820105020024 (00590201002402000)	149		05/10/2010	11/10/2010	LUIS CELSO MARQUES OAB 119283/SP-D - Réu Fone (0011)66852309
00635001120085020024 (00635200802402001)	410		24/03/2011	29/03/2011	FAUSTO CAMPOS DE BARROS BENTO OAB 175007/SP-E - Autor Fone (0011)33921166
00641006120105020024 (00641201002402003)	69		30/03/2011	04/04/2011	MONIQUE BRUNETE JOVINA DA SILVA OAB 170842/SP-E - Autor Fone (0011)20924929
00675005420085020024 (00675200802402003)	105		18/03/2011	25/03/2011	CARLOS HENRIQUE PINTO SILVA OAB 103358/SP-D - Autor Fone (0011)33133530
00678005020075020024 (00678200702402006)	524		22/03/2011	28/03/2011	EDUARDO COGNOLATO LIMA OAB 182721/SP-E - Réu Fone (0011)32591413
00700009820055020024 (00700200502402006)	187		21/10/2010	26/10/2010	ALEX SIQUEIRA OAB 302961/SP-D - Autor Fone (0011)31060958
00704004920045020024 (00704200402402003)	204		30/03/2011	04/04/2011	ROBERTA BEZERRA DE AQUINO OAB 305203/SP-D - Autor Fone (0011)32281717
00713005620095020024 (00713200902402009)	75		30/03/2011	04/04/2011	FELIPE TRINDADE DA COSTA OAB 280885/SP-D - Autor



24ª Vara do Trabalho de São Paulo - Capital

05/04/2011 - 10:43:40

R.CARGAS - Pág. 4

Relação de Autos em Carga - Vencidos

Autos	Seq	Folhas	Retirado em	Devolução prevista	Requisitado por
00742005120055020024 (00742200502402007)	546	18/03/2011	25/03/2011	NATALIA DOS REIS PEREIRA OAB 178647/SP-E - Autor Fone (0011)33933030	
00766000420065020024 (00766200602402007)	450	24/03/2011	29/03/2011	MEIRE NOGUEIRA DA SILVA OAB 185367/SP-E - Autor Fone (0011)20945271	
00791002419985020024 (00791199802402000)	167	24/03/2011	29/03/2011	JOSE DE SOUZA NASCIMENTO OAB 102758/SP-D - Autor Fone (0011)31063366	
00791000920075020024 (00791200702402001)	156	21/03/2011	28/03/2011	CHRISTIANE KIRIAKY TSOTSOS TOZELLO OAB 188915/SP-D - Réu Fone (0000)0000000,	
00817006620085020024 (00817200802402002)	163	28/03/2011	04/04/2011	TALITA MORENO LUCILLO OAB 178386/SP-E - Autor Fone (0011)41238325,	
00824007120105020024 (00824201002402009)	122	25/03/2011	01/04/2011	MARIA ISABEL EMBOABA DA COSTA OAB 161231/SP-D - Autor Fone (0011)30979978	
00848009220095020024 (00848200902402004)	153	15/03/2011	21/03/2011	ELIZABETE JOANA BOMFIM OAB 182274/SP-E - Autor Fone (0011)32311371	
00853002319935020024 (00853199302402009)	505	24/03/2011	29/03/2011	ELISANGELA MEDEIROS DE ARAUJO OAB 168720/SP-E - Autor	
00861009420065020024 (00861200602402000)	356	30/03/2011	04/04/2011	NADIA FERNANDES CARDOSO DA SILVA OAB 221439/SP-D - Autor Fone (0011)33132522	
00866003420045020024 (00866200402402001)	243	24/03/2011	29/03/2011	JULIANO SACHA DA COSTA SANTOS OAB 196810/SP-D - Autor Fone (0011)36415100	
00888004320065020024 (00888200602402003)	312	28/03/2011	04/04/2011	IOLANDA FERREIRA JULIAO POLISEL OAB 54192/SP-D - Autor Fone (0011)31044517	
00894002520105020024 (00894201002402007)	136	11/03/2011	18/03/2011	ELISANGELA GONCALVES DOS SANTOS OAB 174253/SP-E - Autor Fone (0011)31595343	



24ª Vara do Trabalho de São Paulo - Capital

05/04/2011 - 10:43:40
R.CARGAS - Pág. 5

Relação de Autos em Carga - Vencidos

Autos	Seq	Folhas	Retirado em	Devolução prevista	Requisitado por
00898003920105020024 (00898201002402005)	179		04/03/2011	14/03/2011	DRA MARIUCCIA Fone (0011)38540436
00902009220065020024 (00902200602402009)	331		17/03/2011	22/03/2011	VIVIANE PEREIRA DA SILVA OLIVEIRA OAB 167928/SP-E - Autor Fone (0011)32296478
00994004119975020024 (00994199702402005)	495		29/03/2011	04/04/2011	VICTOR LASSER COSSO OAB 181057/SP-E - Réu Fone (0011)55021200
01005005020055020024 (01005200502402001)	250		29/03/2011	04/04/2011	PEDRO FRANCISCO TEIXEIRA NETO OAB 183990/SP-E - Autor Fone (0011)33993617
01007005720055020024 (01007200502402000)	247		23/03/2011	28/03/2011	EDER AGUIRRES EUGENIO OAB 172534/SP-E - Autor Fone (0011)40568850
01012008420095020024 (01012200902402007)	167		17/03/2011	22/03/2011	FERNANDO DE OLIVEIRA SILVA OAB 284419/SP-D - Autor Fone (0011)49948925
01047002720105020024 (01047201002402000)	119		14/01/2011	21/03/2011	PERITO GOULART Fone (0011)55422325
01080003620065020024 (01080200602402003)	228		18/03/2011	25/03/2011	MARCO AURELIO FREITAS DE MELLO OAB 159358/SP-E - Autor Fone (0011)33924933
01111005720105020024 (01111201002402002)	241		14/01/2011	21/03/2011	PERITO GOULART Fone (0011)55422325
01185006920035020024 (01185200302402000)	262		21/03/2011	28/03/2011	PAULO CEZAR ALVES DE SOUZA OAB 200898/SP-D - Autor Fone (0011)32296373
01187001320025020024 (01187200202402008)	296		25/03/2011	01/04/2011	BENITO BASILIO DE LIMA OAB 84774/SP-D - Autor Fone (0011)31044634
01198009520055020024 (01198200502402000)	199		25/03/2011	01/04/2011	PAULA LARANJEIRAS SANCHES OAB 156681/SP-D - Autor Fone (0011)32236401
01222000920105020024 (01222201002402009)	56		02/03/2011	09/03/2011	ANTONIO RICHARD LATORRE OAB 96724/SP-D - Réu Fone (0011)89725363



24ª Vara do Trabalho de São Paulo - Capital

05/04/2011.- 10:43:40

R.CARGAS - Pág. 6

Relação de Autos em Carga - Vencidos

Autos	Seq	Folhas	Retirado em	Devolução prevista	Requisitado por
01276003820095020024 (01276200902402000)	227		19/04/2010	26/04/2010	LUIS DIOGO LEITE SANCHES OAB 179065/SP-E - Réu
01278001120105020024 (01278201002402003)	204		22/03/2011	28/03/2011	RONALDO ALVES BRILHANTE OAB 145939/SP-D - Autor Fone (0011)59762998
01281001220065020024 (01281200602402000)	245		25/03/2011	01/04/2011	JONATHAN CAIQUE DE FREITAS CORREA OAB 183769/SP-E - Autor Fone (0011)47464235
01290005320105020024 (01290201002402008)	1 398		30/03/2011	04/04/2011	ROBERTA BEZERRA DE AQUINO OAB 305203/SP-D - Autor Fone (0011)32281717
01325000219885020024 (01325198802402000)	1044		17/03/2011	22/03/2011	EMANUEL CERQUEIRA OAB 185159/SP-E - Réu Fone (0011)31054415
01359001919915020024 (01359199102402000)	318		18/03/2011	25/03/2011	ELIZABETE FERREIRA DE SOUZA OLIVEIRA OAB 152199/SP-D - Autor Fone (0011)32576614
01368000620085020024 (01368200802402000)	334		01/03/2011	09/03/2011	WENDEL HENRIQUE CORDEIRO OAB 179058/SP-E - Autor Fone (0011)32914000
01389009420095020024 (01389200902402006)	231		28/03/2011	04/04/2011	STELA RODIGHIERO PACILEO OAB 249297/SP-D - Autor
01397006420055020024 (01397200502402009)	401		22/02/2011	28/02/2011	ELTON DI TOMMAZI MACIEL OAB 180627/SP-E - Réu Fone (0011)30675050
01483001120045020024 (01483200402402000)	361		24/03/2011	29/03/2011	PEDRO FRANCISCO TEIXEIRA NETO OAB 183990/SP-E - Autor Fone (0011)33993617
01489003220045020024 (01489200402402008)	330		09/03/2011	14/03/2011	AUREO AIRES GOMES MESQUITA OAB 125268/SP-D - Autor Fone (0011)30640966
01507002220095020024 (01507200902402006)	65		29/03/2011	04/04/2011	DEBORA CEDRASCHI DIAS OAB 121219/SP-D - Réu Fone (0011)22546179



24ª Vara do Trabalho de São Paulo - Capital

05/04/2011 - 10:43:40

R.CARGAS - Pág. 7

Relação de Autos em Carga - Vencidos

Autos	Seq	Folhas	Retirado em	Devolução prevista	Requisitado por
01511000220105020024 (01511201002402008)		486	29/03/2011	04/04/2011	ANDRE SANDRO PEDROSA OAB 219680/SP-D - Autor Fone (0011)50633131
01531001420065020024 (01531200602402002)		909	18/03/2011	25/03/2011	EUNICE ANTONIOLI OAB 71206/SP-D - Autor
01531007220105020024 (01531201002402009)		372	28/03/2011	04/04/2011	ARLEY DONIZETE BARBOSA OAB 249280/SP-D - Réu Fone (0011)55061168
01551007920095020024 (01551200902402006)	1	436	24/03/2011	29/03/2011	EMERSON RIBEIRO DA SILVA OAB 156474/SP-D - Autor Fone (0011)32293029
01569005520035020024 (01569200302402002)		355	25/03/2011	01/04/2011	GABRIELA FERREIRA DA SILVA PEREIRA OAB 177101/SP-E - Autor Fone (0011)29170584
01590007520065020024 (01590200602402000)		700	23/03/2011	28/03/2011	LUCILENE DE MORAES TURINA OAB 171802/SP-E - Réu Fone (0011)55791463
01597008020085020024 (01597200802402004)		373	23/03/2011	28/03/2011	LUIZ GUSTAVO SANSÃO OAB 246031/SP-D - Autor Fone (3392)1782, SÃ
01599005320095020024 (01599200902402004)		17	24/03/2011	29/03/2011	UNIÃO Fone (0000).. ..
01606009720075020024 (01606200702402006)		105	17/02/2011	22/02/2011	MYLENNE TOMAZ VALBAO OAB 170874/SP-D - Autor Fone (0011)33923560
01670004519985020024 (01670199802402005)		113	24/03/2011	29/03/2011	FRANCISCO ANEAS OAB 66031/SP-D - Autor Fone (0011)33922257
01687004620045020024 (01687200402402001)	1	334	28/03/2011	04/04/2011	ELAINE PIRES NOVAIS OAB 293698/SP-D - Autor
01693002820085020024 (01693200802402002)		327	24/03/2011	29/03/2011	FAUSTO CAMPOS DE BARROS BENTO OAB 175007/SP-E - Autor Fone (0011)33921166



24ª Vara do Trabalho de São Paulo - Capital

05/04/2011 - 10:43:40

R.CARGAS - Pág. 8

Relação de Autos em Carga - Vencidos

Autos	Seq	Folhas Retirado em	Devolução prevista	Requisitado por
01701006120055020024 (01701200502402008)	332	18/02/2011	25/02/2011	ANA PAULA MAIA OAB 166487/SP-D - Autor Fone (0011)33619880
01710000520095020024 (01710200902402002)	203	22/02/2011	28/02/2011	GOULART Fone (0000).. --
01727002620035020024 (01727200302402004)	231	04/02/2011	11/02/2011	SAMIRA CRISTINE SAMARA DUARTE OAB 184584/SP-E - Autor Fone (0011)33131072
01756003520105020024 (01756201002402005)	38	24/03/2011	29/03/2011	GLAUCIA PEREIRA DOS SANTOS ADILSON OAB 293410/SP-D - Autor Fone (0011)33923560
01776000820105020024 (01776201002402006)	165	24/03/2011	29/03/2011	GLAUCIA PEREIRA DOS SANTOS ADILSON OAB 293410/SP-D - Autor
01777007520015020024 (01777200102402000)	314	16/03/2011	21/03/2011	PATRICIA TORRES PAULO OAB 260862/SP-D - Autor Fone (0011)61377880
01854005419915020024 (01854199102402009)	1	12/01/2011	17/03/2011	ASSESSORIA JURIDICA EXPEDIÇÃO PRECAT. Fone (0011)11111111
01863005619995020024 (01863199902402007)	186	30/03/2011	04/04/2011	VAURLEI DA SILVA OAB 87098/SP-D - Autor Fone (0011)29560662
01864005920095020024 (01864200902402004)	123	15/03/2011	21/03/2011	GLAUCIA PEREIRA DOS SANTOS ADILSON OAB 293410/SP-D - Autor
01866004220045020024 (01866200402402009)	166	21/03/2011	28/03/2011	MARIA HELENA DE LIMA NALIO OAB 63715/SP-D - Autor Fone (0011)33924311
01874006020105020024 (01874201002402003)	141	22/03/2011	01/04/2011	MARIUCCIA PORTES EID MARCIANO Fone (0011)38540436
01896007420095020024 (01896200902402000)	115	16/03/2011	21/03/2011	NATALIA DOS REIS PEREIRA OAB 178647/SP-E - Autor
01899001220045020024 (01899200402402009)	291	22/03/2011	28/03/2011	ANA LUCIA SIMEAO BERNARDES OAB 124994/SP-D - Autor Fone (0011)31063095



24ª Vara do Trabalho de São Paulo - Capital

05/04/2011 - 10:43:40

R.CARGAS - Pág. 9

Relação de Autos em Carga - Vencidos

Autos	Seq	Folhas	Retirado em	Devolução prevista	Requisitado por
01901007720085020024 (01901200802402003)	101	29/03/2011	04/04/2011	ALEXANDRE FERREIRA MATHIAS JUNIOR OAB 178223/SP-E - Réu Fone (0011)38413900	
01912009620105020024 (01912201002402008)	51	07/02/2011	14/02/2011	ELIZABETE FERREIRA DE SOUZA OLIVEIRA OAB 152199/SP-D - Autor Fone (0011)32576614	
01913009520035020024 (01913200302402003)	158	23/02/2011	28/02/2011	RICHARD ROBERTO CHAGAS ANTUNES OAB 289486/SP-D - Réu Fone (0001)1, São P	
01916001320105020024 (01916201002402006)	31	29/03/2011	04/04/2011	MONIQUE BRUNETE JOVINA DA SILVA OAB 170842/SP-E - Autor Fone (0011)20924929	
01972009320025020024 (01972200202402000)	301	24/03/2011	29/03/2011	MARCELO RIBEIRO RUIZ OAB 173351/SP-E - Autor Fone (0011)32312777	
01992002220095020024 (01992200902402008)	126	15/10/2010	25/10/2010	PERITO LUIS CARLOS GOULART Fone (0011)55422325	
02039004120095020024 (02039200902402007)	88	23/03/2011	28/03/2011	DENISE CAETANO RAMALHO OAB 68503/MG-D - Autor Fone (0011)32551845	
02065009820105020024 (02065201002402009)	149	01/04/2011	01/04/2011	RUDD STAUFFENEGGER Fone (0011)37174004	
02069002020075020024 (02069200702402001)	114	28/03/2011	04/04/2011	GLAUCIA PEREIRA DOS SANTOS ADILSON OAB 293410/SP-D - Autor Fone (0011)33923560	
02081007719985020024 (02081199802402004)	351	25/03/2011	01/04/2011	MOYSES MELMAM OAB 48712/SP-D - Autor Fone (0011)55228500	
02094003020055020024 (02094200502402003)	118	24/03/2011	29/03/2011	UNIÃO Fone (0000).. --	
02119009320105020024 (02119201002402006)	130	17/02/2011	22/02/2011	VENDRAME - PERITA Fone (0000).. --	
02124005319965020024 (02124199602402000)	311	30/03/2011	04/04/2011	ELIANE ANVERSI COUTINHO OAB 104703/SP-D - Autor Fone (0011)33266400	



24ª Vara do Trabalho de São Paulo - Capital

05/04/2011 - 10:43:40

R.CARGAS - Pág. 10

Relação de Autos em Carga - Vencidos

Autos	Seq	Folhas	Retirado em	Devolução prevista	Requisitado por
02134007820025020024 (02134200202402004)	350	30/03/2011	04/04/2011	EUNICE ANTONIOLI OAB 71206/SP-D - Autor Fone (0011)32583645	
02167006720105020024 (02167201002402004)	75	29/03/2011	04/04/2011	GABRIEL ABRAHAO PASCHOAL OAB 172022/SP-E - Autor Fone (0011)32293279	
02170003920045020024 (02170200402402000)	670	23/03/2011	28/03/2011	DENISE CANDIDO FERREIRA GUARNIERI OAB 132552/SP-D - Autor Fone (0011)39923050	
02177003920095020024 (02177200902402006)	131	16/02/2011	21/02/2011	FERNANDO ARAUJO OAB 275680/SP-D - Réu Fone (0011)38419330	
02181001920105020024 (02181201002402008)	182	22/03/2011	28/03/2011	MAURICIO BISCARO OAB 181710/SP-D - Autor Fone (0011)30883833	
02189005720045020024 (02189200402402006)	310	30/03/2011	04/04/2011	LIAMARA FELIX ROSATTO FERREIRA OAB 55318/SP-D - Autor Fone (0011)32971610	
02190007020085020024 (02190200802402004)	186	24/02/2011	01/03/2011	SILVIO JOSE DE LIMA OAB 106164/SP-D - Autor Fone (0011)66315630	
02198003520075020024 (02198200702402000)	1	1	10/03/2010	15/06/2010 KLEBER - PERITO Fone (0000).. -.	
02208006520105020024 (02208201002402002)	185	25/03/2011	01/04/2011	FABIO DEAN SANTOS OAB 165265/SP-E - Autor Fone (0011)33933355	
02232008620095020024 (02232200902402008)	46	11/03/2011	18/03/2011	CRISTIANO DE LIMA OAB 244507/SP-D - Autor Fone (0011)23034481	
02237008920085020024 (02237200802402000)	1	589	18/03/2011	25/03/2011 FABIO DEAN SANTOS OAB 165265/SP-E - Autor Fone (0011)33933355	
02254003720075020024 (02254200702402006)	378	28/03/2011	04/04/2011	AGOSTINHO TOFOLI OAB 49389/SP-D - Autor Fone (0011)33921166	



24ª Vara do Trabalho de São Paulo - Capital

05/04/2011 - 10:43:40

R.CARGAS - Pág. 11

Relação de Autos em Carga - Vencidos

Autos	Seq	Folhas	Retirado em	Devolução prevista	Requisitado por
02306008820085020024 (02306200802402005)	1	406	24/03/2011	29/03/2011	FERNANDO SILVA ALVES OAB 217174/SP-D - Autor Fone (0011)32310168
02315002319985020024 (02315199802402003)	138	28/03/2011	04/04/2011	IOLANDA FERREIRA JULIAO POLISEL OAB 54192/SP-D - Autor Fone (0011)31044517	
02332004820095020024 (02332200902402004)	263	28/03/2011	04/04/2011	EDUARDO TOFOLI OAB 133996/SP-D - Autor Fone (0011)33921166	
02339009220075020024 (02339200702402004)	87	19/11/2010	26/11/2010	ALEX SIQUEIRA OAB 302961/SP-D - Autor Fone (0011)31060958	
02349006920035020024 (02349200302402006)	124	25/03/2011	01/04/2011	MARLI ROCHA DE MOURA OAB 107963/SP-D - Autor Fone (0000)55239769	
02393007319965020024 (02393199602402006)	314	24/03/2011	29/03/2011	FRANCISCO ANEAS OAB 66031/SP-D - Autor Fone (0011)33922257	
02401000419965020024 (02401199602402004)	175	24/03/2011	29/03/2011	AUREO AIRES GOMES MESQUITA OAB 125268/SP-D - Autor Fone (0011)30640966	
02416003719985020024 (02416199802402004)	530	16/03/2011	21/03/2011	ADILSON CESAR DA SILVA CLEMENTE OAB 153647/SP-D - Autor Fone (0011)20925584	
02444009120055020024 (02444200502402001)	184	06/12/2010	13/12/2010	CAROLINA DE SOUZA OLIVEIRA OAB 166402/SP-E - Autor	
02508008220095020024 (02508200902402008)	1	247	25/03/2011	01/04/2011	ANDRE LUIZ TEZZEI OAB 182633/SP-E - Autor Fone (0011)33933355
02548000920015020024 (02548200102402002)	366	18/03/2011	25/03/2011	LUIS CARLOS ROCHA JUNIOR OAB 167132/SP-A - Réu Fone (0011)31018224	
02553009420095020024 (02553200902402002)	144	24/03/2011	04/04/2011	MINISTÉRIO PÚBLICO DO TRABALHO Fone (0000).. --.	



24ª Vara do Trabalho de São Paulo - Capital

05/04/2011 - 10:43:40

R.CARGAS - Pág. 12

Relação de Autos em Carga - Vencidos

Autos	Seq	Folhas Retirado em	Devolução Requisitado prevista por
02615005420085020024 (02615200802402005)	110	22/03/2011	28/03/2011 SIDNEY BOMBARDA OAB 34794/SP-D - Autor Fone (0011)55711034
02619004420035020024 (02619200302402009)	328	24/02/2011	01/03/2011 ALEXANDRE TADEU GALLETTO DA SILVA OAB 222440/SP-D - Autor Fone (0011)32281360
02625005520095020024 (02625200902402001)	84	24/03/2011	29/03/2011 MANOEL DA PAIXAO BATISTA OAB 166570/SP-D - Autor Fone (0011)34921418
02635009020095020024 (02635200902402007)	326	22/03/2011	28/03/2011 JAIRO TIOFILO PEREIRA OAB 172490/SP-E - Réu Fone (0011)39172364
02643002120095020024 (02643200902402003)	386	29/03/2011	04/04/2011 RICARDO COELHO DE RAMOS OAB 178620/SP-E - Réu Fone (0011)32188455
02657001220055020024 (02657200502402003)	516	02/03/2011	09/03/2011 KLEBER Fone (0011)20981468
02670006720095020024 (02670200902402006)	90	23/03/2011	28/03/2011 RICARDO ALMEIDA DA SILVA OAB 180738/SP-D - Autor Fone (0011)66418038
02678006120105020024	60	24/03/2011	04/04/2011 MINISTÉRIO PÚBLICO DO TRABALHO Fone (0000).. .-
02753001820095020024 (02753200902402005)	201	04/02/2011	11/02/2011 VENDRAMNE - PERITO Fone (0000).. .-
02766005920025020024 (02766200202402008)	336	01/03/2011	09/03/2011 WENDEL HENRIQUE CORDEIRO OAB 179058/SP-E - Autor Fone (0011)32914000
02810001420055020024 (02810200502402002)	342	24/03/2011	29/03/2011 JULIANO SACHA DA COSTA SANTOS OAB 196810/SP-D - Autor Fone (0011)36415100
02823005020015020024 (02823200102402008)	269	23/03/2011	28/03/2011 ISADORA BLENDIA BERETTA LOPES OAB 306620/SP-D - Autor Fone (0011)31053088
02872007620015020024 (02872200102402000)	198	30/07/2010	06/08/2010 SINARA LUCIA FILGUEIRAS BARBOSA OAB 133324/SP-D - Autor



24ª Vara do Trabalho de São Paulo - Capital

05/04/2011 - 10:43:40

R.CARGAS - Pág. 13

Relação de Autos em Carga - Vencidos

Autos	Seq	Folhas	Retirado	Devolução	Requisitado
			em	prevista	por
02891008920045020024 (02891200402402000)	287	29/03/2011	04/04/2011		
				ANA PAULA PEREIRA	
				OAB 175403/SP-E	- Réu
				Fone (0011)21396633	
02998004719925020024 (02998199202402003)	757	17/03/2011	22/03/2011		
				MARIA DO ROSARIO FERREIRA MATEUS	
				OAB 79324/SP-D	- Autor
				Fone (0011)51837755	
03072002920035020024 (03072200302402009)	474	30/03/2011	04/04/2011		
				ROBERTA BEZERRA DE AQUINO	
				OAB 305203/SP-D	- Autor
				Fone (0011)32281717	





TRIBUNAL REGIONAL DO TRABALHO DA 2ª REGIÃO
CORREGEDORIA REGIONAL

PORTARIA DE ELOGIO CR – 13/2011

A Desembargadora Corregedora do Tribunal Regional do Trabalho da 2ª Região, Dra. ODETTE SILVEIRA MORAES, no uso de suas atribuições,

RESOLVE

ELOGIAR a 24ª Vara do Trabalho de São Paulo, em nome da MM. Juíza Titular, Dra. FÁTIMA APARECIDA DO AMARAL HENRIQUES MARTINS FERREIRA, da Ilma. Sra. Diretora Daniele Fernandes Moreno e dos demais servidores, pela qualidade e ordem dos serviços desenvolvidos naquela unidade judiciária, conforme constatado por ocasião da Correição Ordinária realizada em 05/04/2011.

O presente elogio será anotado e arquivado no prontuário da MM. Juíza.

Oficie-se à Secretaria de Gestão de Pessoas, para anotação do elogio no prontuário dos servidores.

Publique-se e registre-se.

São Paulo, 02 de maio de 2011

ODETTE SILVEIRA MORAES
Desembargadora Corregedora Regional

