



PODER JUDICIÁRIO FEDERAL  
Justiça do Trabalho - 2ª Região  
Corregedoria Regional

1

**Ata nº 123** - Correição Ordinária realizada na 90ª VT/SP, em 05/07/2011

**ÓRGÃO CORREICIONADO:**

**90ª Vara do Trabalho de São Paulo**

Data: 05/07/11

Endereço: Av. Marquês de São Vicente nº 235 - 18º andar - Bloco B.

Edital SCR-10/11, de 08/06/11, publicado no DOEletrônico de 13/06/11, Edição nº 2140 (Jud.).

**DESEMBARGADORA FEDERAL DO TRABALHO CORREGEDORA REGIONAL:**  
**ODETTE SILVEIRA MORAES**

**Integrantes da Equipe da Corregedoria:**

Andrea Piccoli Mäioni - Técnico Judiciário (Secretaria)

Eli Dantas Teixeira – Assistente de Desembargador

**COMPOSIÇÃO DA VARA:**

Vide Anexo I, item 1 desta Ata.

**I - LIVROS UTILIZADOS PELA VARA:**

**I-a) Livro de Carga de Processos aos Advogados e Peritos:**

Termo de abertura de 16/10/08, registrado até 08/11/10, fl. 02.

**Observação 1:** O livro é utilizado para o caso de eventuais falhas no sistema (Consolidação das Normas da Corregedoria Regional, art. 326).

**Observação 2:** A Secretaria da Vara já providenciou a cobrança dos processos que se encontram em carga além do prazo permitido. As carga a advogado, estagiário ou perito, mais antigas, venceram em 06/09/10 - procs. nºs 0011800212010050020090, 00584000320105020090 e 02331008920095020090 (v. Anexo 4).

**I-b) Compromisso de Peritos:**

A Vara não faz compromisso de peritos.

**I-c) Registro das Audiências (Pauta):**

Com base nos dados extraídos do Sistema SAP-1, a Corregedoria Regional publica mensalmente a estatística do aprazamento das audiências das Varas, baseado: a) nas últimas datas registradas de cada tipo de audiência e b) nos processos julgados no mês. Em 01/07/11, a situação da pauta da Vara era a que segue:

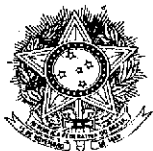

PODER JUDICIÁRIO FEDERAL  
Justiça do Trabalho - 2ª Região  
Corregedoria Regional

2

**Ata nº 123** - Correição Ordinária realizada na 90ª VT/SP, em 05/07/2011

TIPO AUDIÊNCIA	DATA	DIAS	QTDE. AUD. APRAZADAS
<b>iniciais</b>	-	-	-
<b>unas (rito ordinário)</b>	25/10/11	116	493
<b>instruções</b>	24/10/11	115	100
<b>juulgamentos</b>	26/08/11	56	96
<b>unas (rito sumaríssimo)</b>	17/08/11	47	75
<b>Qtde. de audiências adiadas "sine die"</b>			<b>404</b>
<b>Prazo médio entre distribuição e julgamento</b> (considerados os processos julgados no mês)			<b>200 dias</b>

Vide, também, Anexo 1, item 2 desta Ata.

A quantidade média diária de audiências realizadas encontra-se no Anexo 1, item 3 desta Ata.

## **II - PROCESSOS EXAMINADOS:**

### **II-a) Em fase de conhecimento:**

01010007320095020090, 00800002220065020090, 00585008920095020090,  
02343000520075020090, 00441000720085020090, 00660004620085020090,  
02541001920075020090, 01962007820075020090, 01768004420085020090,  
02530009220085020090.

### **II-b) Em fase de execução:**

00862001120075020090, 0083200320075020090, 00901006520085020090,  
00962000720065020090, 01061000920095020090, 00674006120095020090,  
00663000820085020090, 00703001720095020090, 00713002320075020090,  
00704004020075020090, 00743006520065020090,  
00773003920075020090, 00784006320065020090, 01432000320065020090,  
00605009620085020090.

### **Constatações nos processos examinados:**

#### **Fase de conhecimento:**

<b>Processo nº 01010007320095020090</b>
Constatações: adiamento do feito "sine die", em 04/06/09, às fls. 18, pela Juíza Acácia Salvador Lima Erbeta, para perícia.
Último andamento, em 29/06/11, às fls. 165, solicitação de bloqueio Bacen-Jud.
Determinação:
Não há.



**Ata nº 123** - Correição Ordinária realizada na 90ª VT/SP, em 05/07/2011

<b>Processo nº 00800002220065020090</b>
Constatações: adiamento do feito "sine die", em 11/12/06, às fls. 210, pela Juíza Acácia Salvador Lima Erbeta, por dependência de julgamento de outra causa. Último andamento, em 20/06/11, às fls. 324, mantida a suspensão do feito para aguardar-se o julgamento de Recurso Extraordinário.
Determinação: Não há.

<b>Processo nº 00585008920095020090</b>
Constatações: adiamento do feito "sine die", em 12/05/09, às fls. 159, pela Juíza Acácia Salvador Lima Erbeta, para perícia. Último andamento, em 20/06/11, às fls. 466, publicação das partes para produzirem provas em audiência e para se manifestarem quanto aos esclarecimentos do perito.
Determinação: Não há.

<b>Processo nº 02343000520075020090</b>
Constatações: adiamento do feito "sine die", em 06/05/08, às fls. 91, pela Juíza Acácia Salvador Lima Erbeta, por dependência de julgamento de outra causa. Último andamento, em 17/06/11, às fls. 166, intimação das partes para ciência quanto à suspensão do feito até a conclusão do processo crime.
Determinação: Não há.

<b>Processo nº 00441000720085020090</b>
Constatações: adiamento do feito "sine die", em 23/06/08, às fls. 71, pela Juíza Caroline Cruz Walsh Monteiro, por dependência de julgamento de outra causa. Último andamento, em 02/02/11, às fls. 175, juntada de substabelecimento.
Determinação: Não há.

<b>Processo nº 00660004620085020090</b>
Constatações: adiamento do feito "sine die", em 29/07/08, às fls. 69, pelo Juiz Edson da Silva Júnior, para perícia. Último andamento, em 28/06/11, às fls. 274, informação da perita de que os esclarecimentos serão prestados.
Determinação: Não há.

<b>Processo nº 02541001920075020090</b>
Constatações: adiamento do feito "sine die", em 26/03/09, às fls. 67, pela Juíza Elisa Secco Andreoni, para perícia.



PODER JUDICIÁRIO FEDERAL  
Justiça do Trabalho - 2ª Região  
Corregedoria Regional

4

**Ata nº 123** - Correição Ordinária realizada na 90ª VT/SP, em 05/07/2011

Último andamento, em 30/06/11, às fls. 153, ofício ao Banco do Brasil em cumprimento ao despacho de fls. 151.
Determinação: Não há.

<b>Processo nº 01962007820075020090</b>
Constatações: adiamento do feito "sine die", em 27/04/09, às fls. 155, pela Juíza Acácia Salvador Lima Erbeta, para perícia. Último andamento, em 27/06/11, às fls. 235, intimação das partes quanto aos esclarecimentos do perito.
Determinação: Não há.

<b>Processo nº 01768004420085020090</b>
Constatações: adiamento do feito "sine die", em 05/05/09, às fls. 65, pela Juíza Acácia Salvador Lima Erbeta, para perícia. Último andamento, em 17/06/11, às fls. 158, intimação do reclamante para manifestação quanto ao laudo.
Determinação: Não há.

<b>Processo nº 02530009220085020090</b>
Constatações: adiamento do feito "sine die", em 30/04/09, às fls. 65, pelo Juiz Pedro Alexandre de Araujo Gomes, para perícia. Último andamento, em 27/06/11, às fls. 363, intimação das partes para manifestação quanto aos esclarecimentos do perito.
Determinação: Não há.

**Fase de execução:**

<b>Processo nº 00605009620085020090</b>
Constatações: O Sistema Bacen Jud foi utilizado como 1ª tentativa de constrição. Negativa a 1ª ordem enviada pelo Sistema Bacen Jud, houve reiteração após 70 dias. Foram utilizados de ofício os convênios on line (exs: INFOJUD, RENAJUD, ARISP), após frustrada a penhora de bem por Oficial de Justiça. Às fls. 218, notificação para o réu tomar ciência de bloqueio realizado em conta corrente, em 15/12/09.
Determinação: Providenciar o andamento do processo.



**Ata nº 123** - Correição Ordinária realizada na 90ª VT/SP, em 05/07/2011

<b>Processo nº 00713002320075020090</b>
Constatações: O Sistema Bacen Jud foi utilizado como 1ª tentativa de constrição. Negativa a 1ª ordem enviada pelo Sistema Bacen Jud, houve reiteração após 38 dias. Foram utilizados de ofício os convênios on line (exs: INFOJUD, RENAJUD, ARISP), após frustrada a penhora de bem por Oficial de Justiça. Às fls. 183, despacho determinando arquivamento, por ter havido a quitação geral em 03/05/11.
Determinação: Providenciar o andamento do processo.

<b>Processo nº 0083200320075020090</b>
Constatações: O Sistema Bacen Jud foi utilizado como 1ª tentativa de constrição. Negativa a 1ª ordem enviada pelo Sistema Bacen Jud, houve reiteração após 3 dias. Às fls. 344, despacho referente à quitação geral da ação, em 20/05/11.
Determinação: Providenciar o andamento do processo.

### **III - INFORMAÇÕES:**

Ficam fazendo parte integrante da presente ata as informações constantes dos **ANEXOS 1 ao 4**.

### **IV - DETERMINAÇÕES:**

**IV-a)** Adotar as providências mencionadas nos processos acima relacionados.

**IV-b)** Verificar cada um dos processos que estão registrados no Sistema Informatizado SAP-1 como "Pendência de Terceiros (Sine Die)" (**ANEXO 2**), providenciando os respectivos andamentos, se for o caso. Com relação aos processos que eventualmente já estiverem solucionados, a Secretaria da Vara providenciará o devido registro no Sistema, a fim de que a pendência de terceiro seja baixada.

**IV-c)** Verificar cada um dos processos que constam da "Relação dos processos sem audiência e solução" (**ANEXO 3**), providenciando os respectivos andamentos, se for o caso. Com relação aos processos que eventualmente já estiverem solucionados, a Secretaria da Vara providenciará o devido registro no Sistema. Quanto aos processos arquivados, a Secretaria da Vara providenciará o desarquivamento, para a necessária solução do feito e respectivo registro no Sistema. Ressalte-se que, nas hipóteses previstas no § 2º do art. 34 da Consolidação das Normas da Corregedoria Regional, a Vara **NÃO DEVE** cancelar audiência, mas, sim, adia-la "sine die" por pendência de terceiro ou marcar nova data.

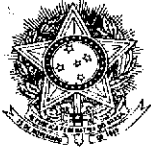

PODER JUDICIÁRIO FEDERAL  
Justiça do Trabalho - 2ª Região  
Corregedoria Regional

6

**Ata nº 123** - Correição Ordinária realizada na 90ª VT/SP, em 05/07/2011

**IV-d)** Providenciar para que os processos informados no Anexo 1, item 5 desta ata, tenham as datas de julgamento apazadas.

**IV-e)** Informar a esta Corregedoria, no prazo de 60 dias, por e-mail (seccorreg@trtsp.jus.br), as providências adotadas com relação a cada determinação acima. Quanto às determinações relativas aos ANEXOS 2 e 3 desta Ata, deverá ser informado, de forma geral, se foi verificado e providenciado o andamento de cada processo, não sendo necessário comunicar a providência adotada para cada feito.

A Secretaria da Corregedoria acompanhará o cumprimento das determinações acima e providenciará cobrança, se necessário. Cumpridas as determinações, a ata será arquivada.

**IV-f)** Providenciar para que os processos que se encontram em carga além do prazo permitido, relacionados no ANEXO 4 desta Ata, sejam devolvidos à Secretaria da Vara. Caso os autos não sejam restituídos no prazo assinado, determinar a expedição de mandado de busca e apreensão e, se este resultar negativo, iniciar o procedimento para restauração dos autos.

**V - RECOMENDAÇÕES:**

**V-a)** Liberar imediatamente em favor do credor o valor depositado a título de depósito recursal, após a liquidação da sentença transitada em julgado e desde que o crédito seja superior ao valor do depósito, prosseguindo a execução apenas pela diferença.

**V-b)** Utilizar o critério da proporcionalidade, em caso de acordo celebrado antes do trânsito em julgado da decisão, estabelecendo como base de cálculo da contribuição previdenciária a proporção das parcelas de natureza salarial postuladas na inicial da reclamação trabalhista.

**V-c)** Se na Vara tramitam muitas ações de uma mesma empresa, avaliar a possibilidade de tornar concentrados e homogêneos os procedimentos da fase de execução em relação a essa empresa.

**V-d)** Assegurar aos Procuradores do Trabalho, na forma da lei, assento à direita, nas audiências, nas causas em que o Ministério Público do Trabalho atuar como parte.

**VI - CONCLUSÕES:**

**VI-a)** Pauta de audiências:

- A Vara realiza audiências de 2ª a 5ª feira e às 6ªs feiras são realizados apenas julgamentos.



# PODER JUDICIÁRIO FEDERAL

Justiça do Trabalho - 2ª Região

Corregedoria Regional

7

**Ata nº 123** - Correição Ordinária realizada na 90ª VT/SP, em 05/07/2011

- Segundo demonstram os dados estatísticos do aprazamento das audiências das Varas, extraídos do Sistema SAP-1, baseado: **a)** nas últimas datas registradas de cada tipo de audiência e **b)** nos processos julgados no mês, em 01/07/11, a situação da pauta da Vara era a que segue:

TIPO AUDIÊNCIA	DATA	DIAS	QTDE. AUD. APRAZADAS
<b>iniciais</b>	-	-	-
<b>unas (rito ordinário)</b>	25/10/11	116	493
<b>instruções</b>	24/10/11	115	100
<b>julgamentos</b>	26/08/11	56	96
<b>unas (rito sumaríssimo)</b>	17/08/11	47	75
<b>Qtde. de audiências adiadas "sine die"</b>			<b>404</b>
<b>Prazo médio entre distribuição e julgamento (considerados os processos julgados no mês)</b>			<b>200 dias</b>

Vide, também, Anexo 1, item 2 desta Ata.

**VI-b) Processos aguardando redação de sentença:**

- Há 031 processos nessa situação.

**VI-c) Situação da Secretaria:**

- A Vara possui 12 servidores do quadro.
- A Secretaria não tem serviços em atraso.

**VI-d) Andamento processual:**

O prazo médio das audiências, conforme informação prestada pela Vara no Anexo 1, item 2, é de 116 dias para as unas (rito ordinário), 120 dias para as instruções, 60 dias para os julgamentos e 44 dias para as audiências unas (rito sumaríssimo).

Conforme estatística publicada pela Corregedoria Regional, baseada nos dados registrados no Sistema de Acompanhamento Processual em 1ª Instância SAP-1, o prazo médio entre a distribuição e o julgamento, considerados todos os processos solucionados no mês de junho/2011 nas Varas do Trabalho deste Regional, é de **228 dias**.

Com relação aos processos vistos, na situação "sine die", por motivo de pendência de terceiros, verificou-se demora na realização das perícias, pois os peritos retêm autos em carga por longo prazo.

Quanto à fase de execução, da análise dos processos verificou-se que:

- o andamento processual é célere.
- é utilizado o Sistema Bacen Jud como primeira tentativa de construção.
- negativa a primeira ordem enviada pelo Sistema Bacen Jud, há reiteração
- são utilizados *ex officio* os convênios *on line* (exs: INFOJUD, RENAJUD, ARISP), quando frustrada a penhora de bem por Oficial de Justiça.

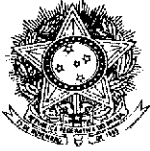

PODER JUDICIÁRIO FEDERAL  
Justiça do Trabalho - 2ª Região  
Corregedoria Regional

8

**Ata nº 123** - Correição Ordinária realizada na 90ª VT/SP, em 05/07/2011

VI-e) Atendimento às Normas:

- A Vara observa as Normas, conforme informado no item 10 do Anexo 1 desta Ata.

Aos onze dias do mês de julho do ano de 2011, eu  Andrea Piccoli Maioni, Técnico Judiciário, redigi a presente ata, baseada nos relatórios apresentados pela Secretaria da Vara e pela equipe que realizou a Correição Ordinária.

  
**ODETTE SILVEIRA MORAES**  
Desembargadora Federal do Trabalho  
Corregedora Regional

  
Andrea Piccoli Maioni - Técnico Judiciário (Secretaria)

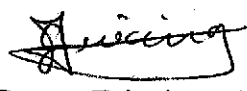
  
Eli Dantas Teixeira – Assistente de Desembargador



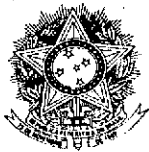

PODER JUDICIÁRIO FEDERAL  
Justiça do Trabalho - 2ª Região  
Corregedoria Regional

**ANEXO 1**

**DA ATA DA CORREIÇÃO ORDINÁRIA**

<b>VARA: 90ª</b>	<b>MUNICÍPIO: São Paulo/SP</b>	<b>DATA DA CORREIÇÃO: 05/07/2011</b>
		<b>DATA PREENCHIMENTO: 29/06/2011</b>

**1) COMPOSIÇÃO DA VARA: (na data da Correição)**

<b>JUIZ TITULAR</b>	<b>ACÁCIA SALVADOR LIMA ERBETTA</b>	Desde .	JAN/06
Está afastado?	<b>NÃO</b>	Se sim, por qual período?	
Reside na sede da Vara?	SIM		
<b>JUIZ SUBSTITUTO</b>		Desde	
<b>JUIZ AUXILIAR</b>	XXXXXXXXXXXXXXXXXXXXXXXXXXXX	Desde	xxx
<b>Diretor</b>	<b>BRUNO CÉSAR VESPASIANO DE SÁ</b>	Desde	março/09
Cargo*	TÉCNICO JUDICIÁRIO	Formação acadêmica	BACHAREL EM DIREITO
Está afastado?	não	Se sim, por qual período?	
<b>Diretor Substituto</b>	<b>RODRIGO MARTINES FRANCO SILVA</b>	Desde	abril/09
Cargo*	TÉCNICO JUDICIÁRIO	Formação acadêmica	NIVEL SUPERIOR EM ODONTOLOGIA
<b>Assistente de Juiz</b>	<b>JOSÉ AUGUSTO MARQUES DE SOUZA NETO</b>	Desde	fevereiro/2011
Cargo*	TÉCNICO JUDICIÁRIO	Formação acadêmica	BACHAREL EM DIREITO
Está afastado?	Não	Se sim, por qual período?	
Atribuições	Auxílio em pesquisas jurisprudenciais e doutrinárias, despachos, relatório de sentenças e sentenças		
<b>Nome dos demais Servidores (Quadro e extra-quadro)</b>	<b>Cargo*</b>	<b>Data da lotação</b>	<b>Se afastado, indicar o motivo e o período**</b>
Auro César Paes	Analista Judiciário	maio/2009	
Beatriz César Sanches	Analista Judiciário	nove/2010	
Samir Pereira Acioli	Técnico judiciário	março/2011	
Fabiana da Rosa Santos e Silva	Técnico judiciário	agosto/2010	
Andrea Cezar de Mattos	Analista Judiciário	março/2011	
Maria Carolina Valverde Sento-Sé Sá	Analista Judiciário	setem/09	
Marcia Silva de Oliveira	Analista Administrativo	fevereiro/09	
Ana Maria Pires Gonçalves	Técnico judiciário	outu/09	
Arthur César Cavalcante Loureiro	Analista Judiciário	dez/2009	
<b>TOTAL DE SERVIDORES DO QUADRO</b> (incluir Diretor, Dir.Subst. e Assist. Juiz): 12			
<b>TOTAL DE SERVIDORES EXTRA-QUADRO</b> (Estagiário, Funcionário da Prefeitura ou outro órgão, especificando): 0			

\* Analista Judiciário, Analista Judiciário (Especialidade Execução de Mandados), Técnico Judiciário, Estagiário, Funcionário cedido pela Prefeitura ou por outro órgão.

\*\* férias, licença médica, licença gestante/paternidade etc.



PODER JUDICIÁRIO FEDERAL  
Justiça do Trabalho - 2ª Região  
Corregedoria Regional

**2) PRAZO DAS AUDIÊNCIAS:**

	DATA MAIS DISTANTE	TOTAL DE DIAS (corridos - 1 mês = 30 dias)
Unas (rito ordinário)	20/10/2011	116
Iniciais		
Instruções	24/10/2011	120
Julgamentos	26/08/2011	60
Unas (rito sumaríssimo)	16/08/2011	44
<b>OBSERVAÇÃO</b>	O Juízo adota o sistema encerra e julga, contudo eventualmente há instruções	

**3) PAUTA DE AUDIÊNCIAS:** (média diária de audiências REALIZADAS)

Audiências	2ª f.	3ª f.	4ª f.	5ª f.	6ª f.	Horário	Intervalo
Unas	10	10	10	10		13:20/15:40	10min
Iniciais							
Instruções							
Julgamentos					13	08:00/10:00	10min
Sumaríssimo	3	3	3	3			
<b>OBSERVAÇÃO</b>	As audiências de instrução são marcadas eventualmente						

**4) DECISÕES PROFERIDAS:** (Observar como referência o mês anterior ao da Correição)

Sentenças de Liquidação	85
Embargos à Execução	3
Embargos de Terceiro	1
Exceção de Pré-Executividade	0
<b>OBSERVAÇÃO.</b>	A Vara aplica as alterações introduzidas pelo CPC, intimando a executada para pagamento por intermédio de seu advogado. Os prazos são Vencidos a cada 30 dias e a execução é impulsionada de ofício com a utilização do Sistema Bâcenjud, arisp, infoseg e Detran.

**5) PROCESSOS ADIADOS "SINE DIE"**

Quantidade total	405	
Há processos adiados "sine die" em termos para julgar?		
Se sim, quantos?	Na Secretaria da Vara	
	Em posse de juiz	
Preencher os campos abaixo, caso haja processos em posse de juiz		
Nome do Juiz	Data da conclusão mais antiga	Qtde.

**6) PROCESSOS COM SENTENÇAS REDIGIDAS, PENDENTES DE DIGITAÇÃO:**  
(sentenças redigidas, pendentes de digitação pela Secretaria da Vara)

Nome do Juiz	Data da sentença mais antiga	Qtde.
--------------	------------------------------	-------

**PODER JUDICIÁRIO FEDERAL**

Justiça do Trabalho - 2ª Região

Corregedoria Regional

**7) PROCESSOS EM PODER DE JUIZ PARA DECIDIR EMBARGOS DE DECLARAÇÃO:**

Nome do Juiz	Data da Conclusão mais antiga	Quant.	Nº(s) dos Processo(s)
Dra. Lúvia Lacerda Menendez	27/06/2011	1	00356007820105020090

**8) PERITOS REGULARMENTE NOMEADOS PELO JUÍZO:**

Nome	Especialização	Média honorária arbitrada
Kozo Abe	Engenheiro	R\$ 1.800,00
Edson Toyoda	Contador	R\$ 1.500,00
Ana Cristina Pires Vieira	Médico	R\$ 2.000,00

**9) SERVIÇOS A SEREM EXECUTADOS E VENCIMENTO DE PRAZOS:**

Serviços	Qtde.	Ref. período
Petições a serem juntadas aos autos e despachadas	78	Do dia
Mandados cumpridos a serem juntados aos autos	0	xxxx
Processos pendentes de notificação	40	Do dia
Processos pendentes de expedição de ofício	0	xxxx
Processos aguardando homologação de cálculos	10	junho/2011
Processos pendentes de retirada em carga por Perito	70	abril/2011
Processos pendentes de expedição de mandado	0	xxxx
Processos pendentes de expedição de carta precatória	0	xxxx
Processos pendentes de expedição de carta de arrematação/adjudicação	0	xxxx
Processos pendentes de expedição de alvará	0	xxxx
Alvarás emitidos, pendentes de encaminhamento ao Banco depositário	0	xxxx
Processos aguardando decisão de EE / ET	3	maio/2011
Processos a serem remetidos ao TRT	0	xxxx
Processos aguardando o registro do retorno do TRT	0	xxxx
Processos aguardando solicitação e reiteração de bloqueio - Bacen Jud.	0	xxxx
Processos aguardando consulta - convênios diversos (Infojud, Renajud, Arisp, Jucesp, Caged, Infoseg etc.)	30	maio/2011

Vencimento de prazos (qdo. foi realizado o último vencimento e método adotado): 06 de junho de 2011. O vencimento é feito processo a processo retirando do prazo e dando o andamento correto, sendo que o prazo médio para termino do referido serviço é de 7 dias.

**10) ATENDIMENTO ÀS NORMAS**

01	A Vara observa os termos da <b>Consolidação das Normas da Corregedoria Regional, arts. 1º ao 3º, e do Ofício Circular CR-136/2007</b> ? (cuidar para que as ações constantes dos citados artigos tenham tramitação preferencial, tanto na fase de conhecimento como na de <u>execução</u> ). Quais os procedimentos adotados pela Vara para o cumprimento dessa disposição?
R.	Sim.



# PODER JUDICIÁRIO FEDERAL

Justiça do Trabalho - 2ª Região

Corregedoria Regional

02	A Vara observa os termos da <b>Consolidação das Normas da Corregedoria Regional, art. 5º, e do Regimento Interno, art. 173</b> ? (processar o Agravo de Instrumento nos autos principais quando houver recurso de ambas as partes ou a sentença for de improcedência).
R.	Sim.
03	A Vara observa os termos da <b>Consolidação das Normas da Corregedoria Regional, art. 35</b> ? (levar à conclusão do Juiz que estiver em exercício na Vara, no dia do vencimento do prazo registrado no Sistema Informatizado, os processos com audiência adiada "sine die", para as providências cabíveis).
R.	Sim.
04	A Vara observa os termos da <b>Consolidação das Normas da Corregedoria Regional, art. 37</b> ? (determinar o aprazamento da audiência de julgamento após encerrada a instrução processual).
R.	Sim.
05	A Vara observa os termos da <b>Consolidação das Normas da Corregedoria Regional, art. 54, § 4º</b> ? (eliminar as cópias de peças existentes nos autos principais juntadas em Carta de Sentença, Agravo de Instrumento, Agravo de Petição ou na contracapa, antes da remessa ao arquivo, certificando-se nos autos).
R.	Sim.
06	A Vara observa os termos da <b>Consolidação das Normas da Corregedoria Regional, arts. 54, § 7º e 56-B, §§ 1º e 2º</b> ? (antes do arquivamento dos autos, intimar as partes ou seus representantes para que requeiram o que de direito e, se for o caso, para retirada de CTPS juntada aos autos. Negativa a última providência, encaminhar a(s) CTPS(s) ao GEDEQ, por relação contendo: número da CTPS, nome, número do processo e Vara).
R.	Sim.
07	A Vara observa os termos da <b>Consolidação das Normas da Corregedoria Regional, arts. 117-A e 117-B</b> ? (certificar nos autos principais o recebimento de petição de embargos de terceiro, fazendo constar o nº e a data do protocolo e o nome do embargante, e a encaminhar na mesma data para distribuição por dependência; juntar aos autos principais cópia da decisão e certidão de trânsito em julgado dos embargos de terceiro e os enviar ao arquivo geral com baixa definitiva).
R.	Sim.
08	A Vara observa os termos da <b>Consolidação das Normas da Corregedoria Regional, art. 147 e da Consolidação dos Provimentos da CGJT, art. 52</b> ? (quando da aplicação da teoria da descon sideração da personalidade jurídica do executado, fazer constar na autuação do processo – <b>SAP-1 e folha de rosto</b> – a ampliação do pólo passivo e, uma vez comprovada a inexistência de responsabilidade desses sócios, cancelar imediatamente a inscrição).
R.	Sim.
09	A Vara observa os termos da <b>Consolidação das Normas da Corregedoria Regional, art. 162</b> ? (utilizar somente os modelos de mandados disponíveis no SAP-1).
R.	Sim.
10	A Vara observa os termos da <b>Consolidação das Normas da Corregedoria Regional, art. 168, §§ 1º e 2º</b> ? (transmitir a solicitação – conforme modelo disponível no site – e a respectiva resposta de penhora no rosto de autos de processos em curso em Varas do Trabalho deste Regional por correspondência eletrônica institucional, devendo a solicitação e a resposta serem protocoladas no sistema informatizado pelas Varas destinatária e solicitante, respectivamente).



# PODER JUDICIÁRIO FEDERAL

Justiça do Trabalho - 2ª Região

Corregedoria Regional

R.	Sim.
11	A Vara observa os termos da <b>Consolidação das Normas da Corregedoria Regional, art. 214 ?</b> (Execução definitiva. Liberação da parte incontroversa ao credor. Observância da <b>Súmula nº 1 do TRT 2ª Região</b> ).
R.	Sim.
12	A Vara observa os termos da <b>Consolidação das Normas da Corregedoria Regional, art. 222 ?</b> (providenciar a emissão e o envio de guia de depósito no prazo de um dia útil após o pedido por via eletrônica).
R.	Sim.
13	A Vara observa os termos da <b>Consolidação das Normas da Corregedoria Regional, arts. 233 e 234 ?</b> (remeter obrigatoriamente os autos à Assessoria Sócio-Econômica do Tribunal, ultrapassada a fase do § 1º-B do art. 879 da CLT, com ou sem cálculos pelas partes, para a realização da conta de liquidação, nos casos de execuções definitivas contra as Fazendas Públicas, da União Federal, dos Estados-Membros, dos Municípios e respectivas Autarquias e Fundações, conforme o caso, que não se incluam entre aquelas consideradas de pequeno valor).
R.	Sim.
14	A Vara observa os termos da <b>Consolidação das Normas da Corregedoria Regional, art. 242, letra "a" ?</b> (arrolar os bens que serão levados à alienação, após consulta à planilha de bens já arrematados em leilão).
R.	Sim.
15	A Vara observa os termos da <b>Consolidação das Normas da Corregedoria Regional, art. 275-B?</b> (disponibilizar o inteiro teor de todos despachos, termos de audiência e sentenças no sítio do Tribunal).
R.	Sim.
16	A Vara observa os termos da <b>Consolidação das Normas da Corregedoria Regional, art. 387-A?</b> (cumprir as regras sobre tramitação de autos em segredo de justiça e de documentos sigilosos constantes do Provimento GP nº 01/2008).
R.	Sim.
17	A Vara observa os termos do <b>Ofício Circular CR-108/2006 ?</b> (adotar procedimento padronizado quando do registro das partes no Sistema de Acompanhamento Processual em 1ª Instância - SAP-1: <b>a)</b> o registro do nome das partes deve observar as regras elencadas no art. 6º ( <b>novo art. 30</b> ) da Consolidação dos Provimentos da CGJT; <b>b)</b> é vedado utilizar o campo "réu" para o registro de nome de terceiros, como representante, administrador judicial, testemunha etc. Este campo somente deverá ser utilizado quando os juízes da execução aplicarem a teoria da desconsideração da personalidade jurídica, chamando os sócios a responder pela execução trabalhista; <b>c)</b> os juízes devem exigir identificação precisa das partes no processo, conforme dispõem os arts. 12 e ss. ( <b>novos arts. 32 e ss.</b> ) da Consolidação dos Provimentos da CGJT, bem como a Consolidação das Normas da Corregedoria Regional, Capítulo XIX, Seção II, e providenciar o devido registro no SAP-1).
R.	Sim.
18	A Vara cobra as custas da fase de execução, a que se refere o <b>art. 789-A da CLT</b> , quando da finalização do processo ?
R.	Sim.



PODER JUDICIÁRIO FEDERAL  
Justiça do Trabalho - 2ª Região  
Corregedoria Regional

19	A Vara já aplicou a <b>Resolução GP nº 05/2006</b> , que aprovou o Plano de Classificação e a Tabela de Temporalidade de Documentos do TRT da 2ª Região? (dispõe sobre os prazos e as condições de guarda e eliminação de documentos).
R.	Sim.
20	A Vara observa os termos da <b>Recomendação CR nº 49/2008, item "a"</b> ? (consultar rotineiramente as respostas às ordens de bloqueio de valores efetuadas pelo Sistema Bacen Jud, para providenciar a imediata transferência ou o desbloqueio de valores, sob pena de responsabilidade e registro nos assentamentos funcionais)
R.	Sim.

11) **INFORMAÇÕES DIVERSAS**

01	Como as cargas vencidas são cobradas? Quando foi efetuada a última cobrança?
R.	As cargas dos advogados são cobradas via DOE, toda sexta-feira. As cargas dos peritos são cobradas por E-mail e telefone. A última cobrança ocorreu em 28/06/2011.
02	A Vara arquiva processos em fase de execução com pendência utilizando a função do sistema "arquiva processos provisoriamente"?
R.	Não
03	A Vara já cadastrou no sistema todos os processos anteriores à informatização?
R.	Não-há processos nessas condições.
04	Relatar o estado em que se encontra a Secretaria da Vara:
R.	Os serviços da secretaria encontram-se em ordem, as petições são protocoladas e juntadas diariamente e o prazo é vencido toda a semana, processo a processo manualmente.
05	Demais observações que a Vara entender necessárias:
R.	
06	Como está o atendimento do banco depositário? Há sugestões para melhoria? (especificar o banco: BB ou CEF)
R.	As duas instituições não atendem satisfatoriamente. A maior dificuldade são com as transferências de valores aos cofres públicos da União, que chegam ao absurdo de demorar mais de 60 dias, impossibilitando o arquivamento definitivo do processo.

Declaro, sob pena de responsabilidade, que as informações constantes neste Anexo são verdadeiras e refletem a realidade da Vara.

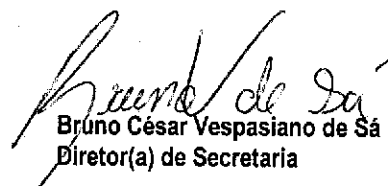
  
Bruno César Vespasiano de Sá  
Diretor(a) de Secretaria

  
ACÁCIA SALVADOR LIMA ERBETTA  
Juíza do Trabalho

90ª Vara do T São Paulo - Capital

## ANEXO 2

Relação de Pendências - Vara  
Classificação: Data Audiência

## Pendência de terceiros (Sine Die)

Processo	Audiência	Tipo	Juiz
00800002220065020090 (00800200609002009)	11/12/2006	Julgamento	ACACIA SALVADOR LIMA ERBETTA
00078001720065020090 (00078200609002002)	24/04/2007	Instrução	ACACIA SALVADOR LIMA ERBETTA
02374006520075020090 (02374200709002009)	15/01/2008	Una - RS	MARCO ANTONIO DOS SANTOS
02097001720075020090 (02097200709002004)	27/02/2008	Una	ACACIA SALVADOR LIMA ERBETTA
02207001420075020090 (02207200709002008)	11/03/2008	Una	ACACIA SALVADOR LIMA ERBETTA
02343000520075020090 (02343200709002008)	06/05/2008	Una	ACACIA SALVADOR LIMA ERBETTA
00441000720085020090 (00441200809002001)	23/06/2008	Una	CAROLINE CRUZ WALSH MONTEIRO
00660004620085020090 (00660200809002000)	29/07/2008	Una	EDSON DA SILVA JUNIOR
00919003120085020090 (00919200809002003)	02/09/2008	Una	ACACIA SALVADOR LIMA ERBETTA
00957000420075020090 (00957200709002005)	17/09/2008	Una	ACACIA SALVADOR LIMA ERBETTA
01259005720085020090 (01259200809002008)	13/10/2008	Una	ACACIA SALVADOR LIMA ERBETTA
01542002920085020090 (01542200809002000)	03/11/2008	Una	PEDRO ALEXANDRE DE ARAÚJO GO
01684004120085020090 (01684200809002007)	11/11/2008	Una	PEDRO ALEXANDRE DE ARAÚJO GO
01793008320085020090 (01793200809002004)	17/11/2008	Una	ACACIA SALVADOR LIMA ERBETTA
01949004720085020090 (01949200809002007)	27/11/2008	Una	PEDRO ALEXANDRE DE ARAÚJO GO
02021000820085020090 (02021200809002000)	02/12/2008	Una	ACACIA SALVADOR LIMA ERBETTA
02094002120085020090 (02094200809002001)	04/12/2008	Una	PEDRO ALEXANDRE DE ARAÚJO GO
02250008220085020090 (02250200809002004)	20/01/2009	Una	PEDRO ALEXANDRE DE ARAÚJO GO
02491000420085020090 (02491200809002003)	04/02/2009	Una	PEDRO ALEXANDRE DE ARAÚJO GO
02014003220085020090 (02014200809002008)	05/02/2009	Una	PEDRO ALEXANDRE DE ARAÚJO GO
02536001620085020090 (02536200809002000)	09/02/2009	Una	ACACIA SALVADOR LIMA ERBETTA
02541001920075020090 (02541200709002001)	26/03/2009	Una	ELISA MARIA SECCO ANDREONI
00243005620095020090 (00243200909002009)	15/04/2009	Una	PEDRO ALEXANDRE DE ARAÚJO GO
00323004520095020090 (00323200909002004)	27/04/2009	Una	PEDRO ALEXANDRE DE ARAÚJO GO
01962007820075020090 (01962200709002005)	27/04/2009	Una	ACACIA SALVADOR LIMA ERBETTA
00373002620095020090	29/04/2009	Una	PEDRO ALEXANDRE DE ARAÚJO GO

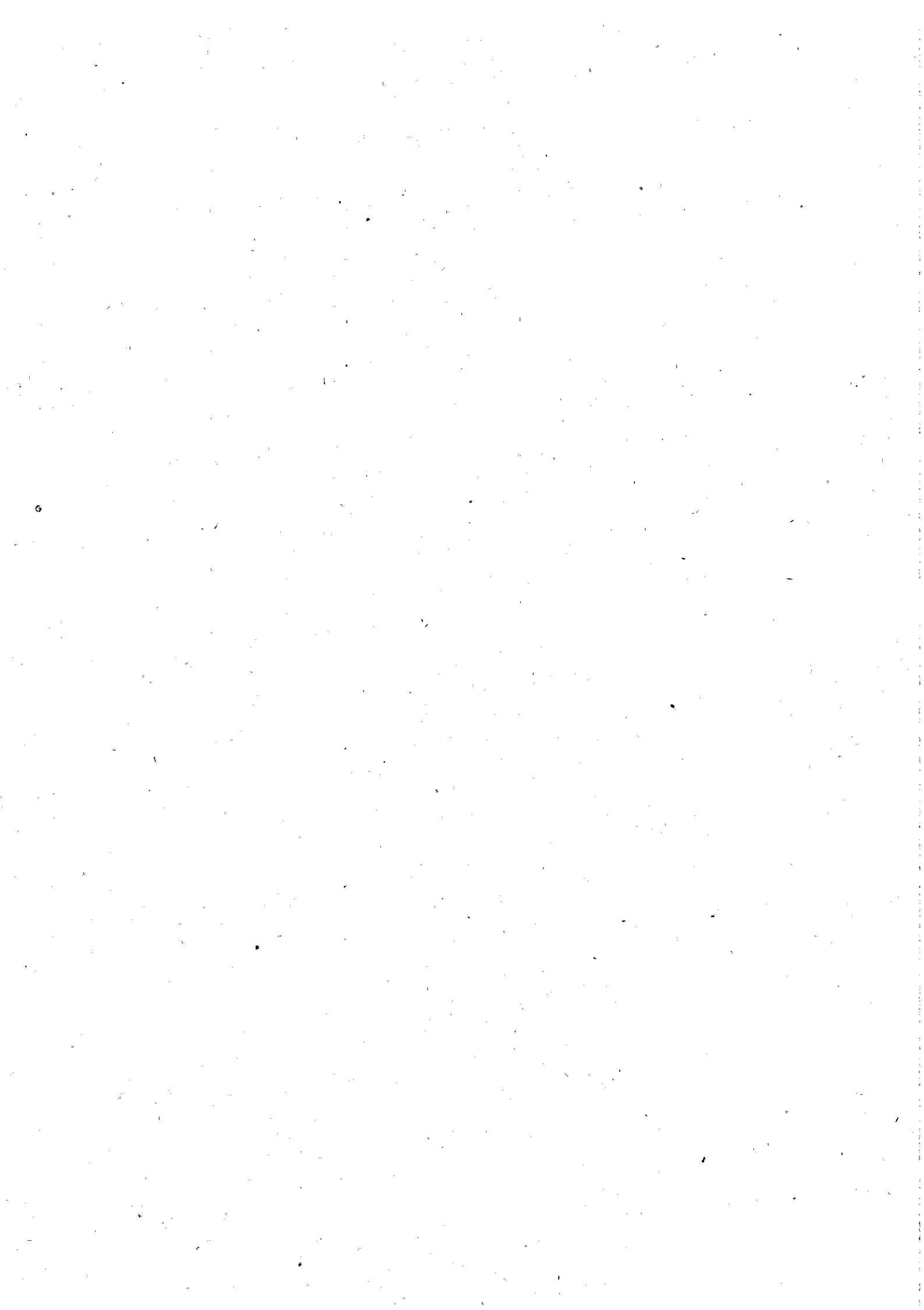



90ª Vara do T São Paulo - Capital

Relação de Pendências - Vara  
Classificação: Data Audiência

↙ (00373200909002001)			
↙ 02530009220085020090	30/04/2009	Una	PEDRO ALEXANDRE DE ARAÚJO GO
(02530200809002002)			
↙ 01768004420085020090	05/05/2009	Una	ACACIA SALVADOR LIMA ERBETTA
(01768200809002000)			
00496002020095020090	06/05/2009	Una	PEDRO ALEXANDRE DE ARAÚJO GO
(00496200909002002)			
00527008020095020090	07/05/2009	Una	PEDRO ALEXANDRE DE ARAÚJO GO
(00527200909002005)			
↙ 00585008920095020090	12/05/2009	Una	ACACIA SALVADOR LIMA ERBETTA
(00585200909002009)			
00861008520095020090	27/05/2009	Una	PEDRO ALEXANDRE DE ARAÚJO GO
(00861200909002009)			
↙ 01010007320095020090	04/06/2009	Una	ACACIA SALVADOR LIMA ERBETTA
(01010200909002003)			
02561005520085020090	22/06/2009	Una	PEDRO ALEXANDRE DE ARAÚJO GO
(02561200809002003)			
01341001920095020090	30/07/2009	Una	ACACIA SALVADOR LIMA ERBETTA
(01341200909002003)			
01424006720095020090	27/08/2009	Una	ACACIA SALVADOR LIMA ERBETTA
(01424200909002002)			
00288006820095020090	03/09/2009	Una	CAROLINA MENINO RIBEIRO DA L
(00288200909002003)			
01150007820095020090	21/09/2009	Una	ACACIA SALVADOR LIMA ERBETTA
(01150200909002001)			
01575006220095020090	29/09/2009	Una	ACACIA SALVADOR LIMA ERBETTA
(01575200909002000)			
01642005420095020090	13/10/2009	Una	ACACIA SALVADOR LIMA ERBETTA
(01642200909002007)			
01689007320095020090	15/10/2009	Una	ACACIA SALVADOR LIMA ERBETTA
(01689200909002000)			
01702007020095020090	19/10/2009	Una	ACACIA SALVADOR LIMA ERBETTA
(01702200909002001)			
01707003920095020090	19/10/2009	Una	ACACIA SALVADOR LIMA ERBETTA
(01707200909002004)			
01721008820095020090	19/10/2009	Una	ACACIA SALVADOR LIMA ERBETTA
(01721200909002008)			
02167009720095020090	16/11/2009	Una	PATRICIA ESTEVES DA SILVA
(02167200909002006)			
02031000920095020090	17/11/2009	Una	ACACIA SALVADOR LIMA ERBETTA
(02031200909002006)			
01421000820095020090	18/11/2009	Una	PATRICIA ESTEVES DA SILVA
(01421200909002009)			
02331008920095020090	25/11/2009	Una	ACACIA SALVADOR LIMA ERBETTA
(02331200909002005)			
01891000420095020090	26/11/2009	Una	PATRICIA ESTEVES DA SILVA
(01891200909002002)			
02393001520095020090	01/12/2009	Una	PATRICIA ESTEVES DA SILVA
(02393200909002007)			
02042009620095020090	03/12/2009	Una	ACACIA SALVADOR LIMA ERBETTA
(02042200909002006)			
02443009320095020090	03/12/2009	Una	PATRICIA ESTEVES DA SILVA
(02443200909002006)			
02444004820095020090	03/12/2009	Una	PATRICIA ESTEVES DA SILVA
(02444200909002000)			

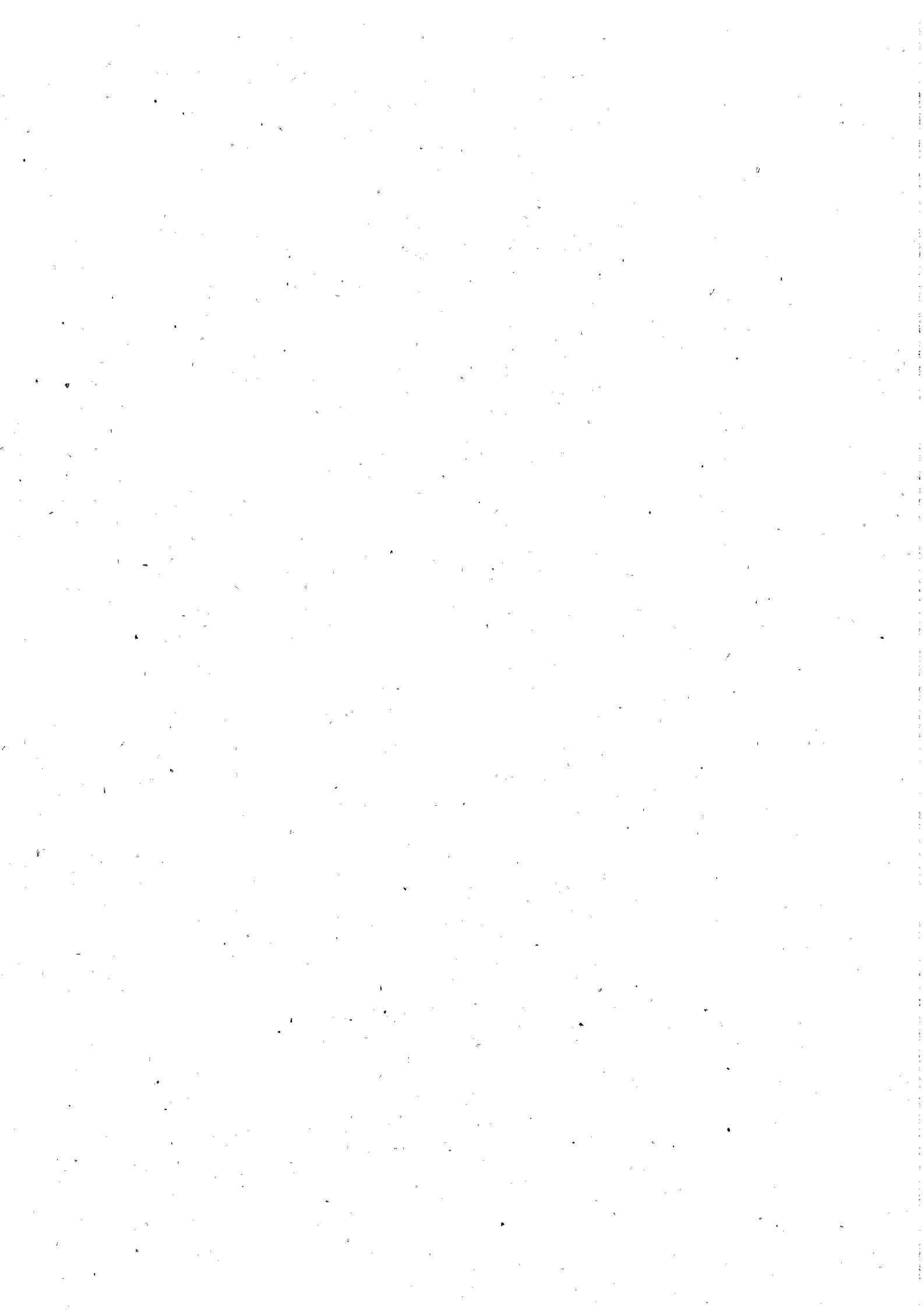

90ª Vara do T São Paulo - Capital

Relação de Pendências - Vara  
Classificação: Data Audiência

02489006020095020090 (02489200909002005)	11/01/2010	Una	PATRICIA ESTEVES DA SILVA
02505001920095020090 (02505200909002000)	13/01/2010	Una	PATRICIA ESTEVES DA SILVA
02623004420095020090 (02623200909002008)	09/02/2010	Una	ACACIA SALVADOR LIMA ERBETTA
02627005820095020090 (02627200909002006)	09/02/2010	Una	ACACIA SALVADOR LIMA ERBETTA
02702007820095020090 (02702200909002009)	01/03/2010	Una - RS	ACACIA SALVADOR LIMA ERBETTA
02687007420095020090 (02687200909002009)	01/03/2010	Una	ACACIA SALVADOR LIMA ERBETTA
02723000620095020090 (02723200909002004)	02/03/2010	Una - RS	LUCIANA SIQUEIRA ALVES GARCI
02833000320095020090 (02833200909002006)	15/03/2010	Una - RS	CAROLINE CRUZ WALSH MONTEIRO
00111004520105020090 (00111201009002000)	16/03/2010	Una	CAROLINE CRUZ WALSH MONTEIRO
02809001620095020090 (02809200909002007)	24/03/2010	Una	ACACIA SALVADOR LIMA ERBETTA
02879006720095020090 (02879200909002005)	06/04/2010	Una	ACACIA SALVADOR LIMA ERBETTA
00106007620105020090 (00106201009002008)	13/04/2010	Una - RS	ACACIA SALVADOR LIMA ERBETTA
00118002120105020090 (00118201009002002)	14/04/2010	Una - RS	ACACIA SALVADOR LIMA ERBETTA
01958009320095020090 (01958200909002009)	14/04/2010	Una	ACACIA SALVADOR LIMA ERBETTA
01956002320085020090 (01956200809002009)	28/04/2010	Una	ACACIA SALVADOR LIMA ERBETTA
00095008620105020090 (00095201009002006)	28/04/2010	Una	ACACIA SALVADOR LIMA ERBETTA
00107003120105020090 (00107201009002002)	03/05/2010	Una	ACACIA SALVADOR LIMA ERBETTA
00123008720105020090 (00123201009002005)	04/05/2010	Una	ACACIA SALVADOR LIMA ERBETTA
00161002620105020090 (00161201009002008)	10/05/2010	Una	ACACIA SALVADOR LIMA ERBETTA
02315003320095020090 (02315200909002002)	11/05/2010	Una	PATRICIA ESTEVES DA SILVA
00165004020105020090 (00165201009002006)	11/05/2010	Una	ACACIA SALVADOR LIMA ERBETTA
00178003720105020090 (00178201009002005)	11/05/2010	Una	ACACIA SALVADOR LIMA ERBETTA
02260008320095020090 (02260200909002000)	13/05/2010	Una	ACACIA SALVADOR LIMA ERBETTA
00337006020105020090 (00337201009002001)	17/05/2010	Una	LÁVIA LACERDA MENENDEZ
02713006820095020090 (02713200909002009)	19/05/2010	Una	ACACIA SALVADOR LIMA ERBETTA
00381002020105020090 (00381201009002001)	24/05/2010	Una	LÁVIA LACERDA MENENDEZ
00191003420105020090 (00191201009002004)	01/06/2010	Una	ACACIA SALVADOR LIMA ERBETTA
00082008920105020090	07/06/2010	Una	LÁVIA LACERDA MENENDEZ

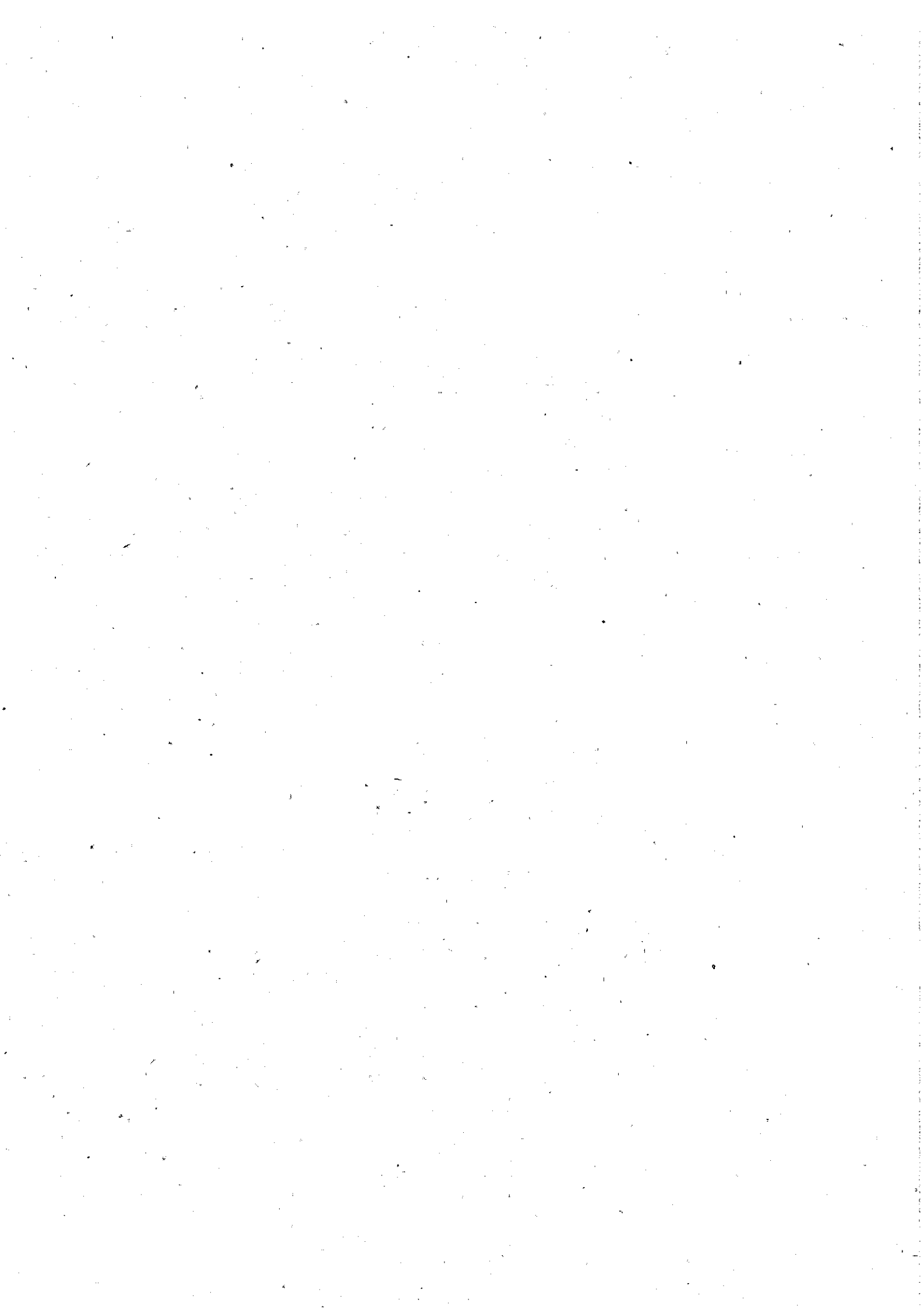

## 90ª Vara do T São Paulo - Capital

Relação de Pendências - Vara  
Classificação: Data Audiência

(00082201009002007)			
01297005920095020090	07/06/2010	Una	LÁVIA LACERDA MENENDEZ
(01297200909002001)			
00479007220105020090	08/06/2010	Una	LÁVIA LACERDA MENENDEZ
(00479201009002009)			
02699001920095020090	08/06/2010	Una	LÁVIA LACERDA MENENDEZ
(02699200909002003)			
00397007620105020090	09/06/2010	Una	LÁVIA LACERDA MENENDEZ
(00397201009002004)			
01633007120095020090	10/06/2010	Una	LÁVIA LACERDA MENENDEZ
(01633200909002006)			
00520007020105020090	10/06/2010	Una	LÁVIA LACERDA MENENDEZ
(00520201009002007)			
00377000620105020090	10/06/2010	Una	LÁVIA LACERDA MENENDEZ
(00377201009002003)			
02312007120095020090	29/06/2010	Una	ACACIA SALVADOR LIMA ERBETTA
(02312200909002009)			
00624004620105020090	30/06/2010	Una	ACACIA SALVADOR LIMA ERBETTA
(00624201009002001)			
00917005320105020090	26/07/2010	Una	THIAGO MELOSI SÓRIA
(00917201009002009)			
00617007020105020090	04/08/2010	Una	ACACIA SALVADOR LIMA ERBETTA
(00617201009002000)			
01334007720085020090	05/08/2010	Una	ACACIA SALVADOR LIMA ERBETTA
(01334200809002000)			
00787008320105020090	09/08/2010	Una	ROSE MARY COPAZZI MARTINS
(00787201009002004)			
00797002120105020090	10/08/2010	Una	ROSE MARY COPAZZI MARTINS
(00797201009002000)			
00688007620105020090	12/08/2010	Una	ACACIA SALVADOR LIMA ERBETTA
(00688201009002002)			
01448002020105020090	12/08/2010	Una - RS	ACACIA SALVADOR LIMA ERBETTA
(01448201009002005)			
00811007020105020090	16/08/2010	Una	ACACIA SALVADOR LIMA ERBETTA
(00811201009002005)			
00849000920105020090	18/08/2010	Una	ACACIA SALVADOR LIMA ERBETTA
(00849201009002008)			
01483009420105020090	19/08/2010	Una - RS	ACACIA SALVADOR LIMA ERBETTA
(01483201009002004)			
01011009120105020090	25/08/2010	Una	ACACIA SALVADOR LIMA ERBETTA
(01011201009002001)			
01026009520105020090	26/08/2010	Una	ACACIA SALVADOR LIMA ERBETTA
(01026201009002000)			
01032001920105020090	26/08/2010	Una	ACACIA SALVADOR LIMA ERBETTA
(01032201009002007)			
00307005220105020090	01/09/2010	Una	ACACIA SALVADOR LIMA ERBETTA
(00307201009002005)			
01141009520095020090	02/09/2010	Una	ACACIA SALVADOR LIMA ERBETTA
(01141200909002000)			
01044006120105020090	23/09/2010	Una	ANA PAULA ALMEIDA FERREIRA
(01044201009002001)			
02683009420085020090	23/09/2010	Una	ANA PAULA ALMEIDA FERREIRA
(02683200809002000)			
00089006520105020090	27/09/2010	Una	ANA PAULA ALMEIDA FERREIRA
(00089201009002009)			

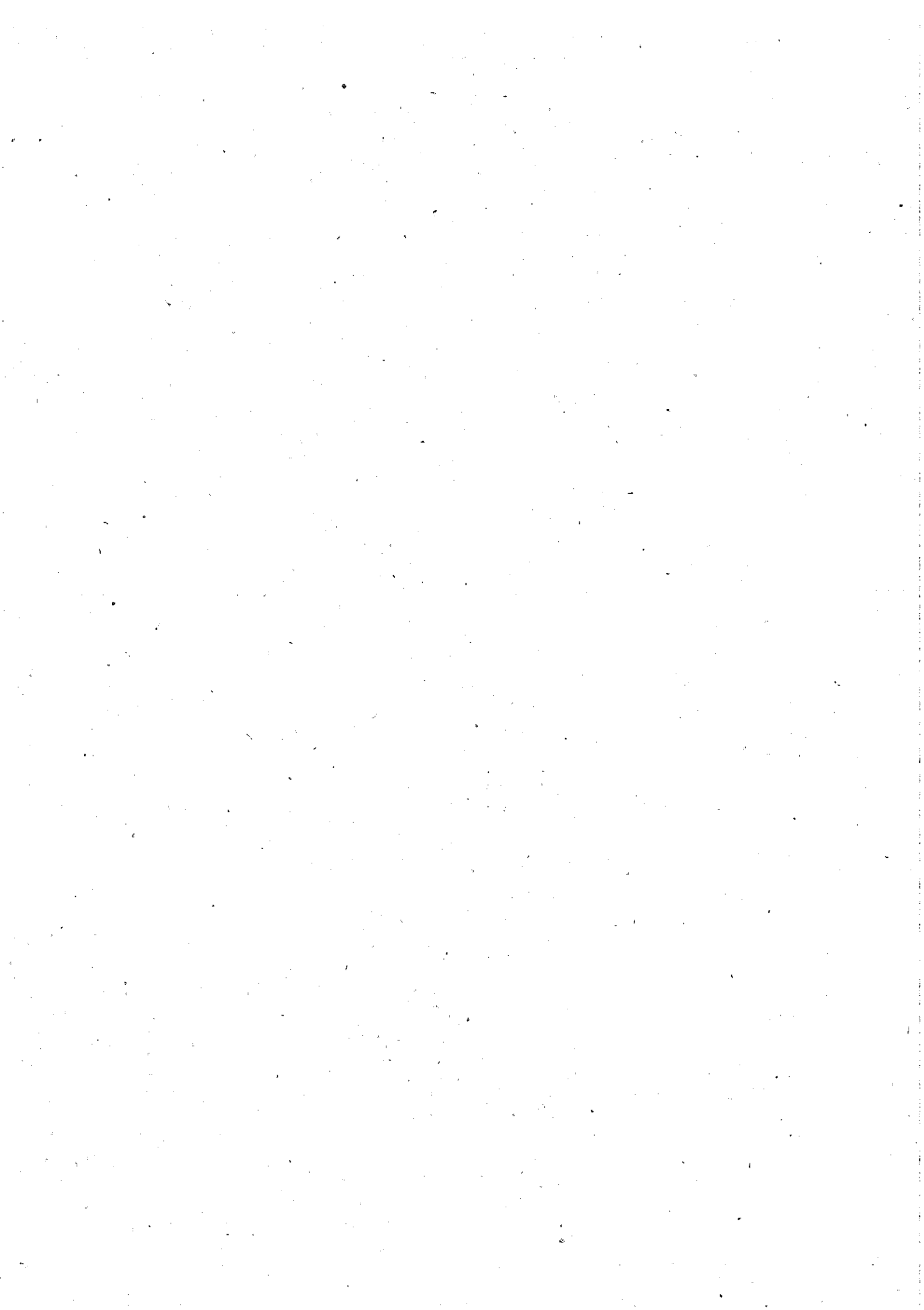

90ª Vara do T São Paulo - Capital

Relação de Pendências - Vara  
Classificação: Data Audiência

01546007220105020090 (01546201009002002)	28/09/2010	Una	ANA PAULA ALMEIDA FERREIRA
02187000720085020090 (02187200809002006)	29/09/2010	Una	ANA PAULA ALMEIDA FERREIRA
00692009020105020090 (00692201009002000)	01/10/2010	Julgamento	ACACIA SALVADOR LIMA ERBETTA
02449001720095020090 (02449200909002003)	04/10/2010	Una	ANA PAULA ALMEIDA FERREIRA
02827007920095020090 (02827200909002009)	06/10/2010	Instrução	ANA PAULA ALMEIDA FERREIRA
00476001320105020090 (00476201009002005)	06/10/2010	Una	ANA PAULA ALMEIDA FERREIRA
01262004820105020090 (01262201009002006)	13/10/2010	Una	ANA PAULA ALMEIDA FERREIRA
01259008620105020090 (01259201009002002)	13/10/2010	Una	ANA PAULA ALMEIDA FERREIRA
01518004220085020090 (01518200809002000)	14/10/2010	Una	ANA PAULA ALMEIDA FERREIRA
01310002220105020090 (01310201009002006)	20/10/2010	Una	ANA PAULA ALMEIDA FERREIRA
01303004620105020090 (01303201009002004)	20/10/2010	Una	ANA PAULA ALMEIDA FERREIRA
01767002120105020090 (01767201009002000)	21/10/2010	Una - RS	ANA PAULA ALMEIDA FERREIRA
01336001620105020090 (01336201009002004)	25/10/2010	Una	ANA PAULA ALMEIDA FERREIRA
01351002020105020090 (01351201009002002)	26/10/2010	Una	ANA PAULA ALMEIDA FERREIRA
01347000620105020090 (01347201009002004)	26/10/2010	Una	ANA PAULA ALMEIDA FERREIRA
01348005820105020090 (01348201009002009)	26/10/2010	Una	ANA PAULA ALMEIDA FERREIRA
01369008320105020090 (01369201009002004)	27/10/2010	Una	ANA PAULA ALMEIDA FERREIRA
01458005520105020090 (01458201009002000)	28/10/2010	Una - RS	ANA PAULA ALMEIDA FERREIRA
00141005320105020090 (00141201009002007)	28/10/2010	Una	ANA PAULA ALMEIDA FERREIRA
01825003020105020090 (01825201009002006)	28/10/2010	Una - RS	ANA PAULA ALMEIDA FERREIRA
01377001420105020090 (01377201009002000)	28/10/2010	Una	ANA PAULA ALMEIDA FERREIRA
01467004320075020090 (01467200709002006)	28/10/2010	Instrução	ANA PAULA ALMEIDA FERREIRA
01393007020105020090 (01393201009002003)	03/11/2010	Una	ANA PAULA ALMEIDA FERREIRA
01447006520105020090 (01447201009002000)	04/11/2010	Una	LUCIANO LOFRANO CAPASCIUTTI
01434006820105020090 (01434201009002001)	04/11/2010	Una	LUCIANO LOFRANO CAPASCIUTTI
01399009120105020090 (01399201009002000)	04/11/2010	Una	ANA PAULA ALMEIDA FERREIRA
01470009720105020090 (01470201009002005)	08/11/2010	Una	LUCIANO LOFRANO CAPASCIUTTI
01382008020105020090	08/11/2010	Una	ANA PAULA ALMEIDA FERREIRA

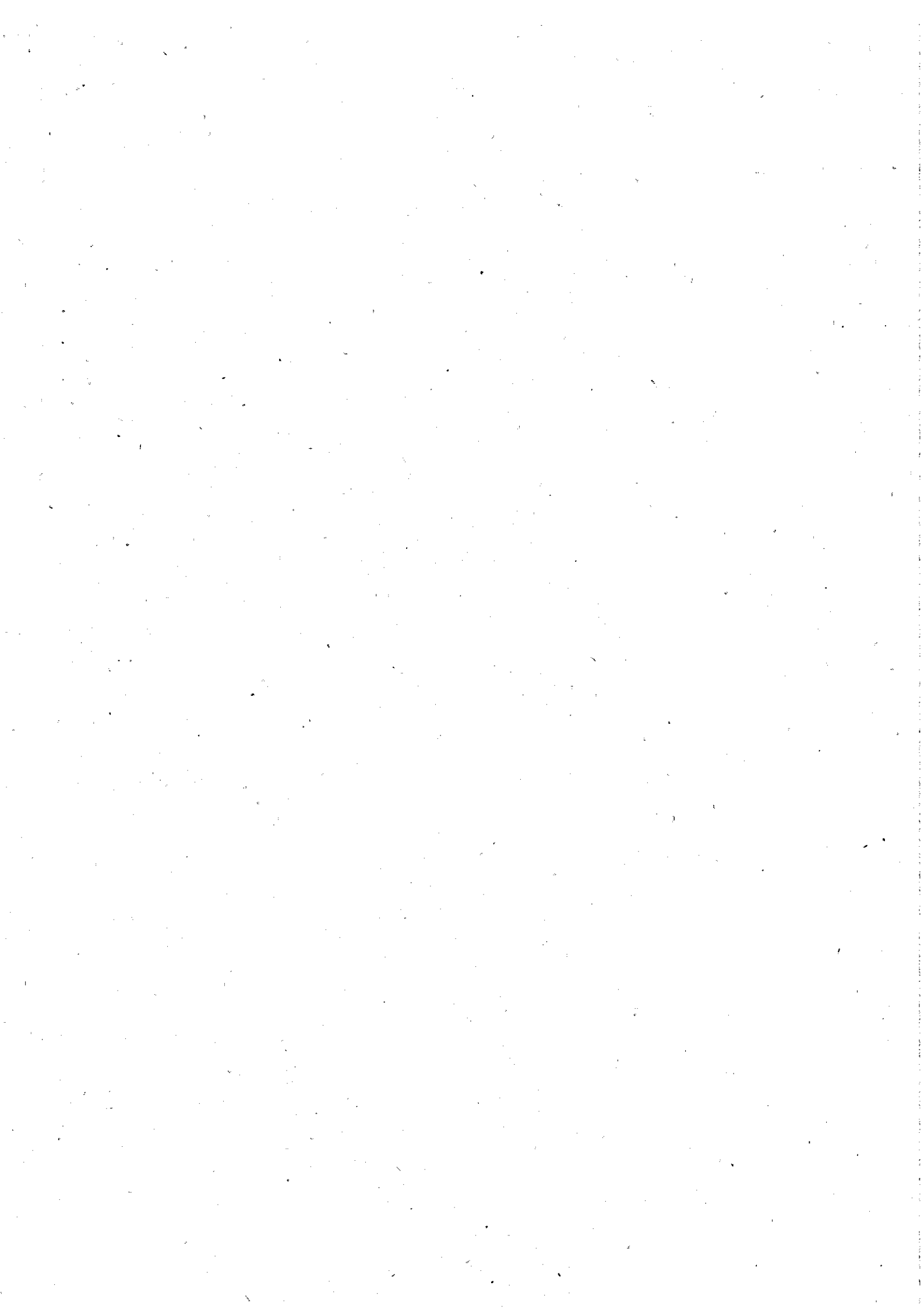



90ª Vara do T São Paulo - Capital

Relação de Pendências - Vara  
Classificação: Data Audiência

(01382201009002003)			
01482004220105020090	08/11/2010	Una	ANA PAULA ALMEIDA FERREIRA
(01482201009002000)			
01525004720105020090	09/11/2010	Una	ANA PAULA ALMEIDA FERREIRA
(01525201009002007)			
01511009520105020090	09/11/2010	Una	ANA PAULA ALMEIDA FERREIRA
(01511201009002003)			
01510004320105020090	09/11/2010	Una	ANA PAULA ALMEIDA FERREIRA
(01510201009002009)			
01563008320105020090	11/11/2010	Una	LUCIANO LOFRANO CAPASCIUTTI
(01563201009002000)			
01601002220105020090	16/11/2010	Una	LUCIANO LOFRANO CAPASCIUTTI
(01601201009002004)			
01631003020105020090	17/11/2010	Una	LUCIANO LOFRANO CAPASCIUTTI
(01631201009002000)			
01671007320105020090	17/11/2010	Una	LUCIANO LOFRANO CAPASCIUTTI
(01671201009002002)			
01651000320105020090	17/11/2010	Una	ANA PAULA ALMEIDA FERREIRA
(01651201009002001)			
02468003520095020090	18/11/2010	Una	ANA PAULA ALMEIDA FERREIRA
(02468200909002000)			
01680005620105020090	18/11/2010	Una	SILVIO LUIZ DE SOUZA
(01680201009002003)			
00965002720105020090	22/11/2010	Una	VALDIR RODRIGUES DE SOUZA
(00965201009002007)			
01725006820105020090	22/11/2010	Una	ANA PAULA ALMEIDA FERREIRA
(01725201009002000)			
01722000920105020090	22/11/2010	Una	ANA PAULA ALMEIDA FERREIRA
(01722201009002006)			
01574007320105020090	23/11/2010	Una	ANA PAULA ALMEIDA FERREIRA
(01574201009002000)			
01754002420105020090	23/11/2010	Una	ANA PAULA ALMEIDA FERREIRA
(01754201009002001)			
02008004020105020090	23/11/2010	Una - RS	ANA PAULA ALMEIDA FERREIRA
(02008201009002005)			
01746009320105020090	23/11/2010	Una	ANA PAULA ALMEIDA FERREIRA
(01746201009002005)			
01759009020105020090	24/11/2010	Una	VALDIR RODRIGUES DE SOUZA
(01759201009002004)			
01764005920105020090	24/11/2010	Una	VALDIR RODRIGUES DE SOUZA
(01764201009002007)			
01867008020105020090	24/11/2010	Una - RS	ANA PAULA ALMEIDA FERREIRA
(01867201009002007)			
01784003220105020090	24/11/2010	Una	ANA PAULA ALMEIDA FERREIRA
(01784201009002008)			
02050009020105020090	25/11/2010	Una - RS	ANA PAULA ALMEIDA FERREIRA
(02050201009002006)			
01800008820105020090	25/11/2010	Una	VALDIR RODRIGUES DE SOUZA
(01800201009002002)			
01807006420105020090	25/11/2010	Una	ANA PAULA ALMEIDA FERREIRA
(01807201009002004)			
01795002220105020090	25/11/2010	Una	VALDIR RODRIGUES DE SOUZA
(01795201009002008)			
01823002320105020090	29/11/2010	Una	ANA PAULA ALMEIDA FERREIRA
(01823201009002007)			

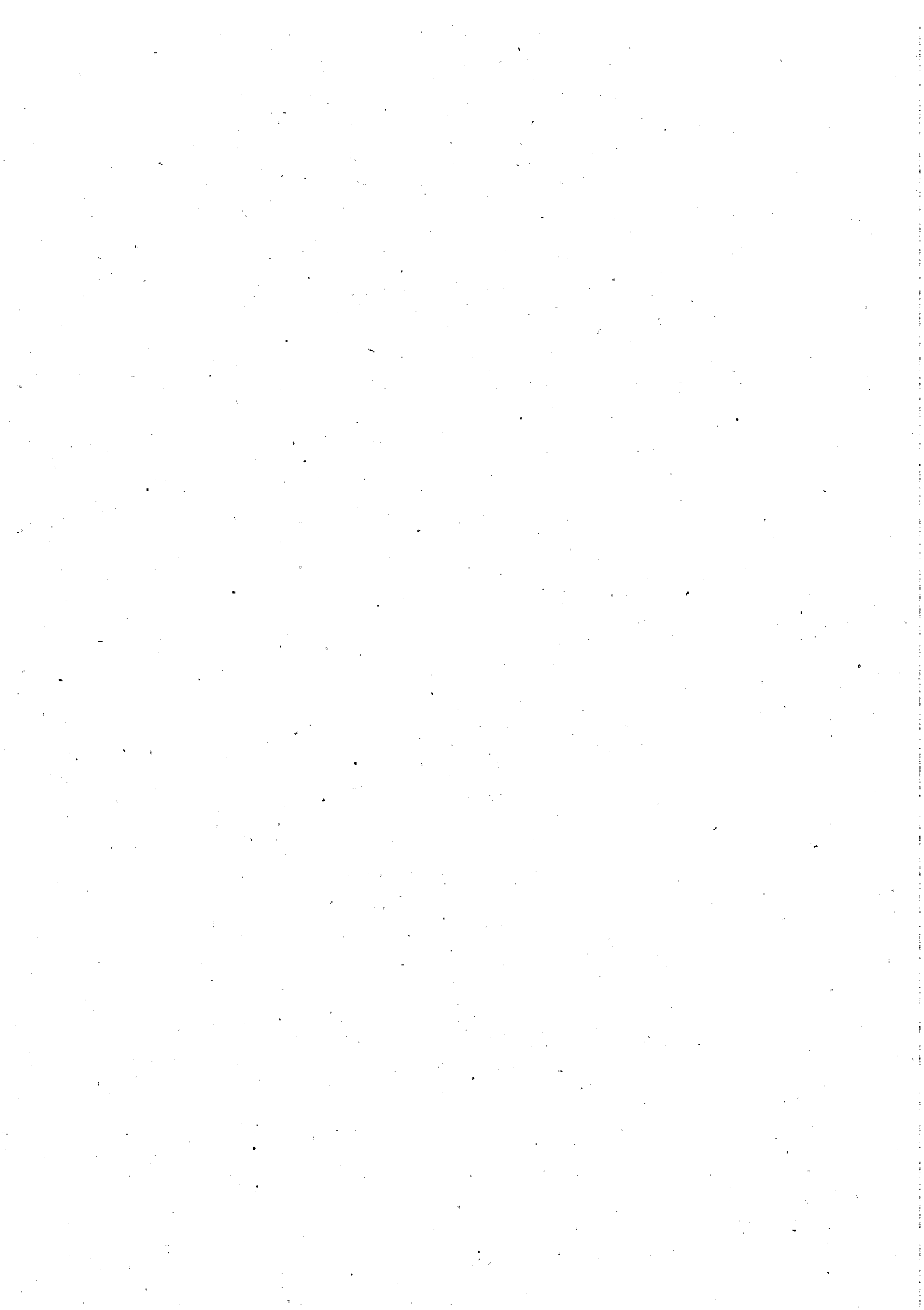

90ª Vara do T São Paulo - Capital

Relação de Pendências - Vara  
Classificação: Data Audiência

01144002320105020090 (01144201009002008)	29/11/2010	Una	ANA PAULA ALMEIDA FERREIRA
01830009620105020090 (01830201009002009)	29/11/2010	Una	ANA PAULA ALMEIDA FERREIRA
01840003420105020090 (01840201009002004)	29/11/2010	Una	ANA PAULA ALMEIDA FERREIRA
01842004120105020090 (01842201009002003)	29/11/2010	Una	ANA PAULA ALMEIDA FERREIRA
00740006420105020090 (00740201009002000)	30/11/2010	Una	ANA PAULA ALMEIDA FERREIRA
02156007320105020090 (02156201009002000)	30/11/2010	Una	ANA PAULA ALMEIDA FERREIRA
01386009420105020090 (01386201009002001)	01/12/2010	Una	ANA PAULA ALMEIDA FERREIRA
01896003620105020090 (01896201009002009)	01/12/2010	Una	ANA PAULA ALMEIDA FERREIRA
01947006920105020090 (01947201009002002)	06/12/2010	Una	LUIZ GUSTAVO RIBEIRO AUGUSTO
01145007520105020090 (01145201009002002)	06/12/2010	Una	LUIZ GUSTAVO RIBEIRO AUGUSTO
01940009320105020090 (01940201009002000)	06/12/2010	Una	VALDIR RODRIGUES DE SOUZA
01930005820105020090 (01930201009002005)	06/12/2010	Una	VALDIR RODRIGUES DE SOUZA
01769002820105020090 (01769201009002000)	06/12/2010	Una	VALDIR RODRIGUES DE SOUZA
02329005320075020090 (02329200709002004)	07/12/2010	Instrução	VALDIR RODRIGUES DE SOUZA
01970000420105020090 (01970201009002007)	07/12/2010	Una	VALDIR RODRIGUES DE SOUZA
02158008520075020090 (02158200709002003)	09/12/2010	Instrução	ANA PAULA ALMEIDA FERREIRA
02161004220105020090 (02161201009002002)	09/12/2010	Una - RS	ANA PAULA ALMEIDA FERREIRA
02000001220105020090 (02000201009002009)	09/12/2010	Una	ANA PAULA ALMEIDA FERREIRA
01748000320105020090 (01748201009002004)	09/12/2010	Una	ANA PAULA ALMEIDA FERREIRA
01984005320105020090 (01984201009002000)	09/12/2010	Una	VALDIR RODRIGUES DE SOUZA
02009009220105020090 (02009201009002000)	10/01/2011	Una	LUCIANO LOFRANO CAPASCIUTTI
02456005620105020090 (02456201009002009)	10/01/2011	Una - RS	LUCIANO LOFRANO CAPASCIUTTI
02010004720105020090 (02010201009002004)	10/01/2011	Una	LUCIANO LOFRANO CAPASCIUTTI
02025005120105020090 (02025201009002002)	11/01/2011	Una	LUCIANO LOFRANO CAPASCIUTTI
02023004420105020090 (02023201009002003)	11/01/2011	Una	LUCIANO LOFRANO CAPASCIUTTI
00869007920105020090 (00869201009002009)	11/01/2011	Una	LUCIANO LOFRANO CAPASCIUTTI
02042006220105020090 (02042201009002000)	12/01/2011	Una	LUCIANO LOFRANO CAPASCIUTTI
01745004120105020090	13/01/2011	Una	LUCIANO LOFRANO CAPASCIUTTI

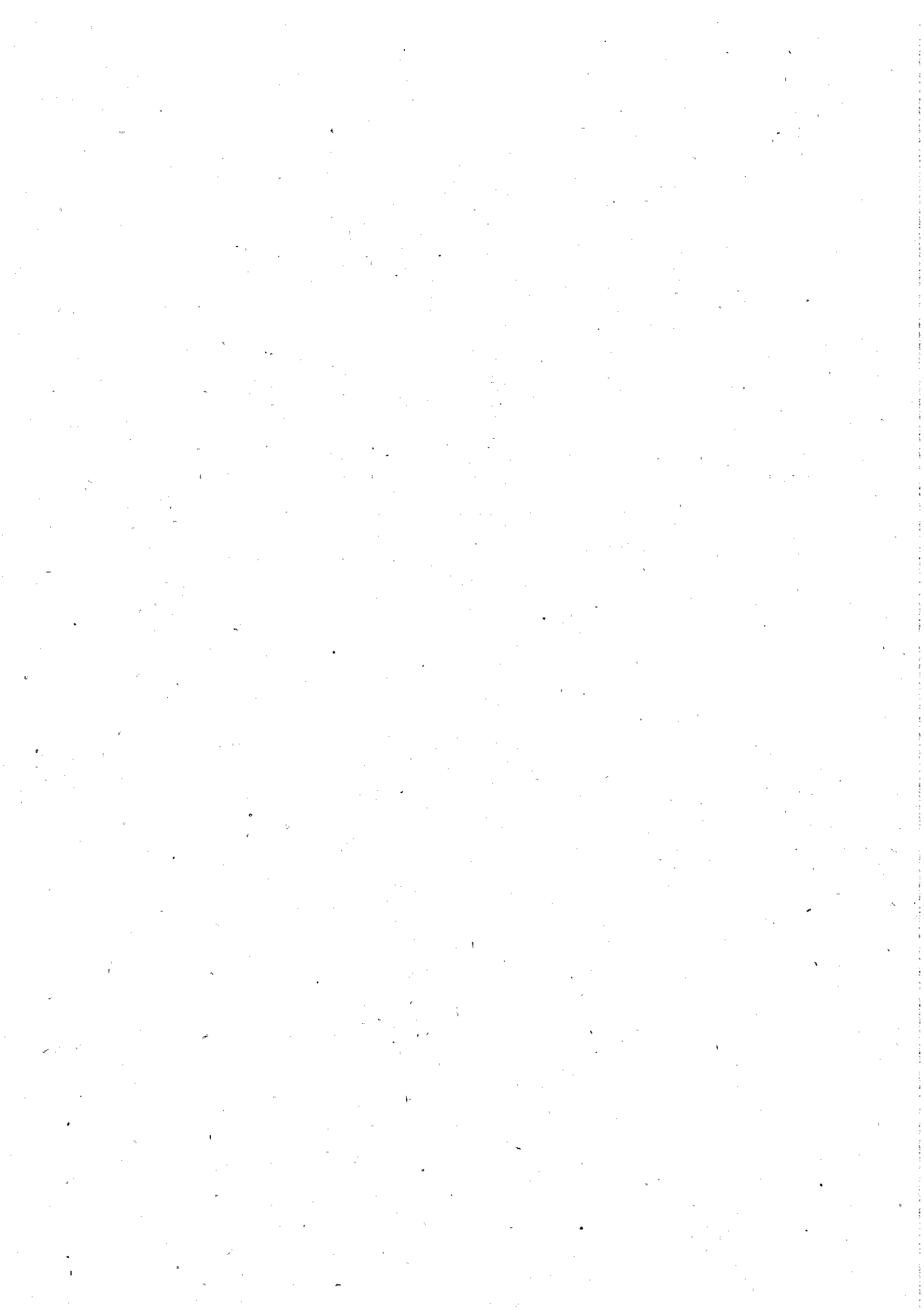

90ª Vara do T São Paulo - Capital

Relação de Pendências - Vara  
Classificação: Data Audiência

(01745201009002000)			
02057006620105020090	13/01/2011	Una	LUCIANO LOFRANO CAPASCIUTTI
(02057201009002008)			
01380007320105020090	14/01/2011	Julgamento	LUCIANO LOFRANO CAPASCIUTTI
(01380201009002004)			
01243003520075020090	17/01/2011	Julgamento	RENATA ANDRINO ANCÃ
(01243200709002004)			
02530002420105020090	17/01/2011	Una	LUCIANO LOFRANO CAPASCIUTTI
01793001520105020090	17/01/2011	Una	LUCIANO LOFRANO CAPASCIUTTI
(01793201009002009)			
00665007820095020090	18/01/2011	Una	LUCIANO LOFRANO CAPASCIUTTI
(00665200909002004)			
00449006420105020090	18/01/2011	Instrução	LUCIANO LOFRANO CAPASCIUTTI
(00449201009002002)			
02075003220105020090	18/01/2011	Una	LUCIANO LOFRANO CAPASCIUTTI
(02075201009002000)			
01778001120105020090	19/01/2011	Una	LUCIANO LOFRANO CAPASCIUTTI
(01778201009002000)			
02087007420105020090	19/01/2011	Una	LUCIANO LOFRANO CAPASCIUTTI
(02087201009002004)			
02083006020105020090	19/01/2011	Una	LUCIANO LOFRANO CAPASCIUTTI
(02083201009002006)			
02088002920105020090	19/01/2011	Una	LUCIANO LOFRANO CAPASCIUTTI
(02088201009002009)			
02097001220105020090	20/01/2011	Una	LUCIANO LOFRANO CAPASCIUTTI
(02097201009002000)			
02102007820105020090	20/01/2011	Una	LUCIANO LOFRANO CAPASCIUTTI
(02102201009002004)			
01524009220105020090	20/01/2011	Una	LUCIANO LOFRANO CAPASCIUTTI
(01524201009002002)			
02134009320105020090	31/01/2011	Una	ANA PAULA ALMEIDA FERREIRA
(02134201009002000)			
02150005220105020090	02/02/2011	Una	ANA PAULA ALMEIDA FERREIRA
(02150201009002002)			
02190009520105020090	09/02/2011	Una	ANA PAULA ALMEIDA FERREIRA
(02190201009002004)			
02290009120095020090	09/02/2011	Una	ANA PAULA ALMEIDA FERREIRA
(02290200909002007)			
01170001720105020090	09/02/2011	Una	ANA PAULA ALMEIDA FERREIRA
(01170201009002006)			
02228003420105020090	10/02/2011	Una	ANA PAULA ALMEIDA FERREIRA
(02228201009002009)			
02205000220105020090	10/02/2011	Una	ANA PAULA ALMEIDA FERREIRA
(02205201009002004)			
02003007120105020090	14/02/2011	Una	ACACIA SALVADOR LIMA ERBETTA
(02003201009002002)			
02208006120105020090	14/02/2011	Una	ACACIA SALVADOR LIMA ERBETTA
(02208201009002008)			
02323002720105020090	14/02/2011	Una	ACACIA SALVADOR LIMA ERBETTA
(02323201009002002)			
00195004820105020090	15/02/2011	Una	ACACIA SALVADOR LIMA ERBETTA
(00195201009002002)			
02219005120105020090	15/02/2011	Una	ACACIA SALVADOR LIMA ERBETTA
(02219201009002008)			

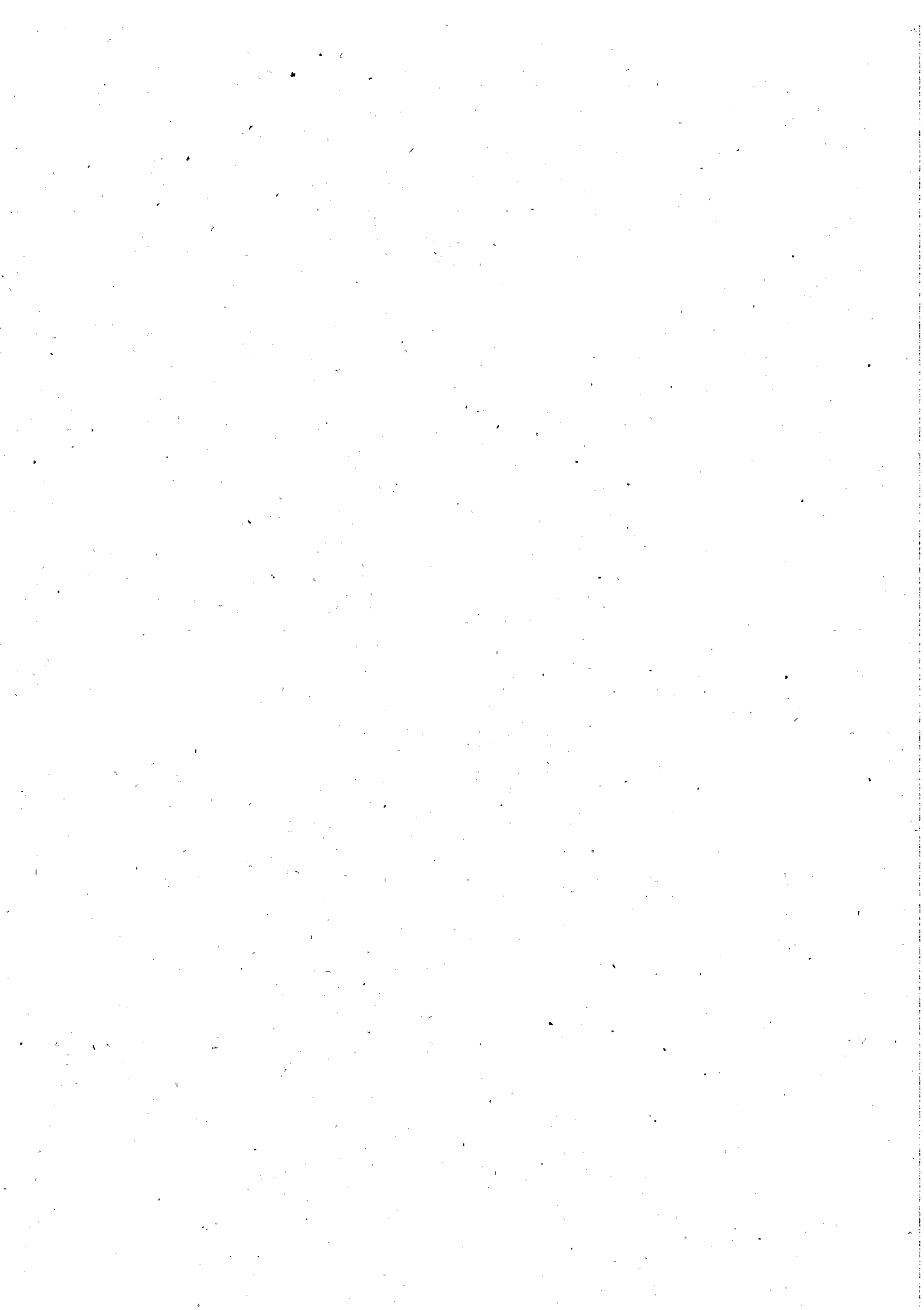

90ª Vara do T São Paulo - Capital

Relação de Pendências - Vara  
Classificação: Data Audiência

02606009620105020090	16/02/2011	Una - RS	ANA PAULA ALMEIDA FERREIRA
02251006620105020090 (02251201009002003)	21/02/2011	Una	EDNALDO DA SILVA LIMA
02861000420095020090 (02861200909002003)	21/02/2011	Una	EDNALDO DA SILVA LIMA
02275005320105020090 (02275201009002002)	22/02/2011	Una	ACACIA SALVADOR LIMA ERBETTA
02274009820105020090 (02274201009002008)	22/02/2011	Una	ACACIA SALVADOR LIMA ERBETTA
01893007420105020090 (01893201009002005)	22/02/2011	Una	ACACIA SALVADOR LIMA ERBETTA
02266007020105020090 (02266201009002001)	22/02/2011	Una	ACACIA SALVADOR LIMA ERBETTA
02664000820105020090	22/02/2011	Una	ACACIA SALVADOR LIMA ERBETTA
02657003220105020090	22/02/2011	Una - RS	ACACIA SALVADOR LIMA ERBETTA
02285008820105020090 (02285201009002008)	23/02/2011	Una	PATRÍCIA OLIVEIRA CIPRIANO D
02681001920105020090	23/02/2011	Una - RS	PATRÍCIA OLIVEIRA CIPRIANO D
02283008120105020090 (02283201009002009)	23/02/2011	Una	PATRÍCIA OLIVEIRA CIPRIANO D
01814004020105020090 (01814201009002006)	23/02/2011	Una	PATRÍCIA OLIVEIRA CIPRIANO D
02316005120105020090 (02316201009002000)	28/02/2011	Una	ACACIA SALVADOR LIMA ERBETTA
02332001020105020090 (02332201009002003)	01/03/2011	Una	ACACIA SALVADOR LIMA ERBETTA
01970007220085020090 (01970200809002002)	01/03/2011	Instrução	ACACIA SALVADOR LIMA ERBETTA
02772003220095020090 (02772200909002007)	01/03/2011	Una	ACACIA SALVADOR LIMA ERBETTA
02682007120105020090	14/03/2011	Una	ACACIA SALVADOR LIMA ERBETTA
02368003920105020090 (02368201009002007)	14/03/2011	Una	ACACIA SALVADOR LIMA ERBETTA
02070006320105020090 (02070201009002007)	14/03/2011	Julgamento	ACACIA SALVADOR LIMA ERBETTA
01773004220105020090 (01773201009002008)	15/03/2011	Julgamento	ACACIA SALVADOR LIMA ERBETTA
02349002120105020090 (02349201009002000)	15/03/2011	Una	ACACIA SALVADOR LIMA ERBETTA
02385005020105020090 (02385201009002004)	15/03/2011	Una	ACACIA SALVADOR LIMA ERBETTA
02766007420105020090	16/03/2011	Una - RS	ACACIA SALVADOR LIMA ERBETTA
02397009220105020090 (02397201009002009)	16/03/2011	Una	ACACIA SALVADOR LIMA ERBETTA
02401000920105020090 (02401201009002009)	16/03/2011	Una	ACACIA SALVADOR LIMA ERBETTA
02417006520105020090 (02417201009002001)	17/03/2011	Una	CRISTIANE SERPA PANSAN
01894006320095020090	17/03/2011	Instrução	CRISTIANE SERPA PANSAN

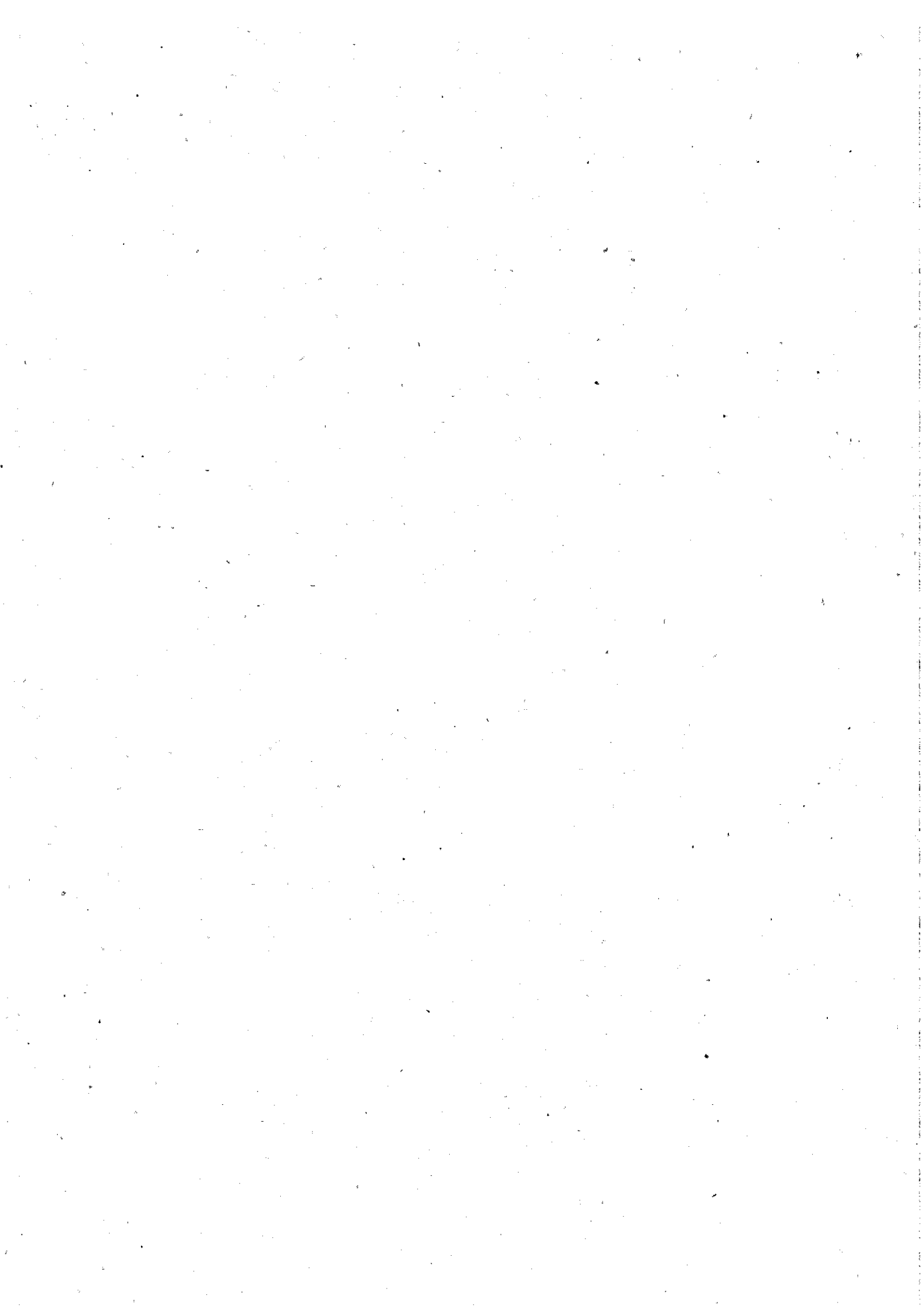



90ª Vara do T São Paulo - Capital

Relação de Pendências - Vara  
Classificação: Data Audiência

(01894200909002006)					
01389005620105020090	21/03/2011	Una		ACACIA SALVADOR LIMA ERBETTA	
(01389201009002005)					
02427000320105020090	21/03/2011	Una		ACACIA SALVADOR LIMA ERBETTA	
(02427201009002007)					
02692000920105020090	22/03/2011	Una		ACACIA SALVADOR LIMA ERBETTA	
00000837520115020090	24/03/2011	Una - RS		ACACIA SALVADOR LIMA ERBETTA	
02475007420105020090	28/03/2011	Una		ACACIA SALVADOR LIMA ERBETTA	
(02475201009002005)					
02695006820105020090	28/03/2011	Una		ACACIA SALVADOR LIMA ERBETTA	
02490007820105020090	29/03/2011	Una		ACACIA SALVADOR LIMA ERBETTA	
(02490201009002003)					
02049003820105020090	31/03/2011	Instrução		ACACIA SALVADOR LIMA ERBETTA	
(02049201009002001)					
00311000320095020090	02/04/2011	Julgamento		RENATA ANDRINO ANCA	
(00311200909002000)					
02532003120105020090	04/04/2011	Una		ACACIA SALVADOR LIMA ERBETTA	
01695006020105020090	04/04/2011	Una		ACACIA SALVADOR LIMA ERBETTA	
(01695201009002001)					
02534003820105020090	04/04/2011	Una		ACACIA SALVADOR LIMA ERBETTA	
00002534720115020090	05/04/2011	Una		PAULA LORENTE CEOLIN	
02329004820105020090	06/04/2011	Una		ACACIA SALVADOR LIMA ERBETTA	
(02329201009002000)					
02159003520105020090	06/04/2011	Una		ACACIA SALVADOR LIMA ERBETTA	
(02159201009002003)					
02579005020105020090	07/04/2011	Una		ACACIA SALVADOR LIMA ERBETTA	
01147001920095020090	07/04/2011	Instrução		ACACIA SALVADOR LIMA ERBETTA	
(01147200909002008)					
02428005520105020090	07/04/2011	Una		ACACIA SALVADOR LIMA ERBETTA	
(02428201009002001)					
02591009220105020090	11/04/2011	Una		ACACIA SALVADOR LIMA ERBETTA	
01817000220105020090	11/04/2011	Una		ACACIA SALVADOR LIMA ERBETTA	
(01817201009002000)					
02618004120105020090	13/04/2011	Una		ACACIA SALVADOR LIMA ERBETTA	
02621000320105020090	13/04/2011	Una		ACACIA SALVADOR LIMA ERBETTA	
01859005220105020090	14/04/2011	Una		ACACIA SALVADOR LIMA ERBETTA	
(01859201009002000)					
02646004220105020090	18/04/2011	Una		ACACIA SALVADOR LIMA ERBETTA	
02444001420105020090	19/04/2011	Una		ACACIA SALVADOR LIMA ERBETTA	
(02444201009002004)					
02658008420105020090	25/04/2011	Una		ACACIA SALVADOR LIMA ERBETTA	
02668002220105020090	26/04/2011	Una		LUIZ GUSTAVO RIBEIRO AUGUSTO	

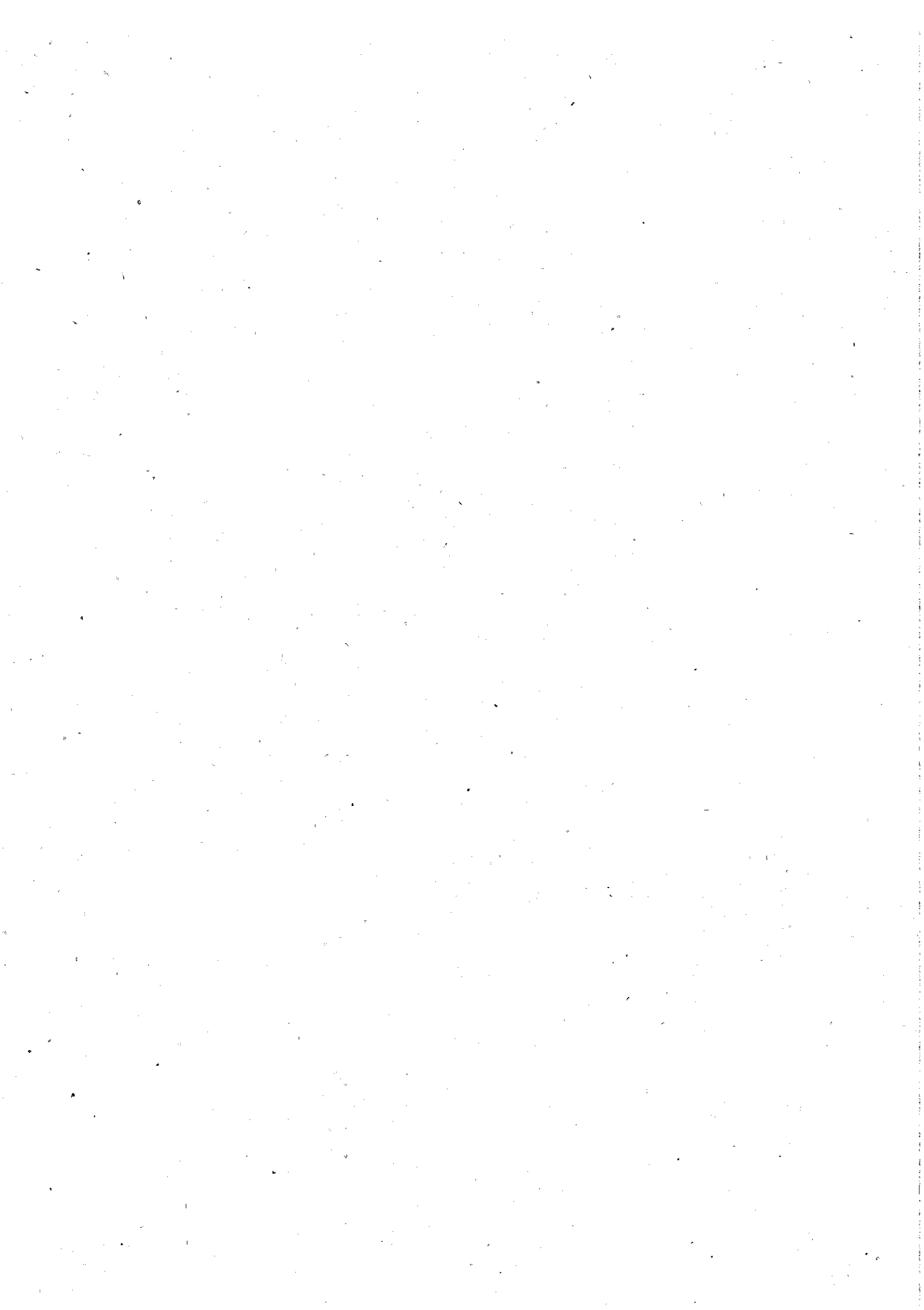

90ª Vara do T São Paulo - Capital

Relação de Pendências - Vara  
Classificação: Data Audiência

02666001520105020090	26/04/2011	Una	LUIZ GUSTAVO RIBEIRO AUGUSTO
02293001920105020090 (02293201009002004)	27/04/2011	Una	LUIZ GUSTAVO RIBEIRO AUGUSTO
01919006820105020090 (01919201009002005)	27/04/2011	Una	LUIZ GUSTAVO RIBEIRO AUGUSTO
01976002520105020090 (01976201009002004)	02/05/2011	Una	ACACIA SALVADOR LIMA ERBETTA
00003781520115020090	03/05/2011	Una - RS	ACACIA SALVADOR LIMA ERBETTA
01314007020095020090 (01314200909002000)	03/05/2011	Instrução	ACACIA SALVADOR LIMA ERBETTA
02185002920105020090 (02185201009002001)	03/05/2011	Una	ACACIA SALVADOR LIMA ERBETTA
02741003520105020090	03/05/2011	Una	ACACIA SALVADOR LIMA ERBETTA
02745004920105020090	04/05/2011	Una	RICARDO KOGA DE OLIVEIRA
02761000820105020090	05/05/2011	Una	ACACIA SALVADOR LIMA ERBETTA
01958005920105020090 (01958201009002002)	09/05/2011	Una	LUCIANO LOFRANO CAPASCIUTTI
00900004220105020090 (00900201009002001)	09/05/2011	Instrução	LUCIANO LOFRANO CAPASCIUTTI
02471006020105020090 (02471201009002007)	09/05/2011	Una	ACACIA SALVADOR LIMA ERBETTA
00000915220115020090	09/05/2011	Una	ACACIA SALVADOR LIMA ERBETTA
02244009020105020090 (02244201009002001)	10/05/2011	Una	LUCIANO LOFRANO CAPASCIUTTI
00000118820115020090	10/05/2011	Una	ACACIA SALVADOR LIMA ERBETTA
02069001120105020090 (02069201009002002)	10/05/2011	Una	ACACIA SALVADOR LIMA ERBETTA
01774009420105020090 (01774201009002002)	10/05/2011	Una	ACACIA SALVADOR LIMA ERBETTA
02393007820105020090 (02393201009002000)	11/05/2011	Una	LUCIANO LOFRANO CAPASCIUTTI
00001200520115020090	11/05/2011	Una	LUCIANO LOFRANO CAPASCIUTTI
02494009220105020090 (02494201009002001)	11/05/2011	Una	LUCIANO LOFRANO CAPASCIUTTI
02340003820105020090 (02340201009002000)	11/05/2011	Una	LUCIANO LOFRANO CAPASCIUTTI
00000412620115020090	11/05/2011	Una	ACACIA SALVADOR LIMA ERBETTA
00000387120115020090	11/05/2011	Una	ACACIA SALVADOR LIMA ERBETTA
02099005320095020090 (02099200909002005)	11/05/2011	Instrução	ACACIA SALVADOR LIMA ERBETTA
00000222020115020090	11/05/2011	Una	ACACIA SALVADOR LIMA ERBETTA
00004977320115020090	12/05/2011	Una - RS	LUCIANO LOFRANO CAPASCIUTTI
00002603920115020090	12/05/2011	Una	LUCIANO LOFRANO CAPASCIUTTI

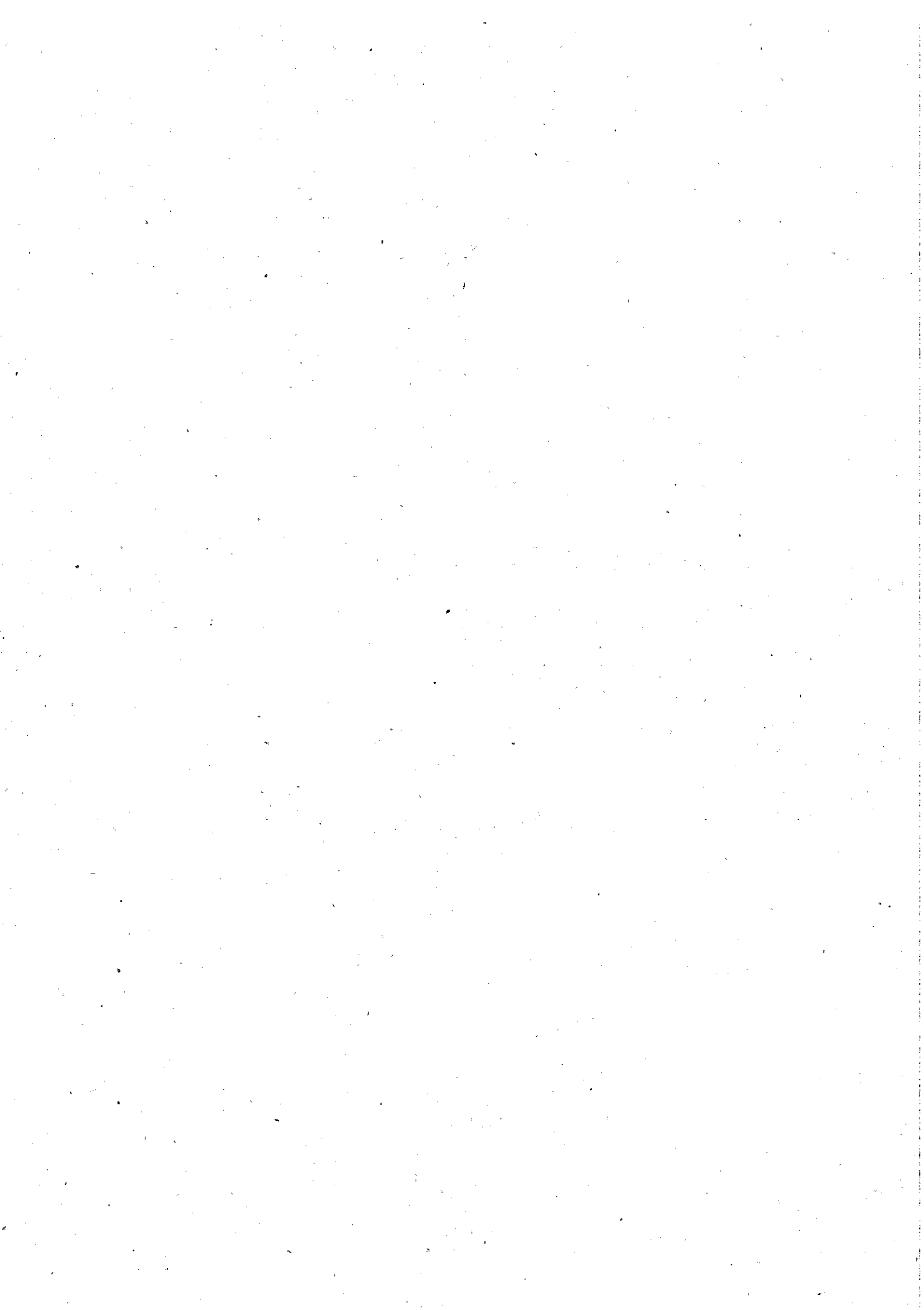

90ª Vara do T São Paulo - Capital

Relação de Pendências - Vara  
Classificação: Data Audiência

00000525520115020090	12/05/2011	Una	ACACIA SALVADOR LIMA ERBETTA
02523004820105020090	16/05/2011	Una	ACACIA SALVADOR LIMA ERBETTA
00002681620115020090	16/05/2011	Una	ACACIA SALVADOR LIMA ERBETTA
00001669120115020090	16/05/2011	Una	ACACIA SALVADOR LIMA ERBETTA
00005713020115020090	16/05/2011	Una - RS	LUCIANO LOFRANO CAPASCIUTTI
02697007520105020090	17/05/2011	Una	LUCIANO LOFRANO CAPASCIUTTI
00003140520115020090	17/05/2011	Una - RS	ACACIA SALVADOR LIMA ERBETTA
02651001120105020090	17/05/2011	Una	ACACIA SALVADOR LIMA ERBETTA
00004449220115020090	18/05/2011	Una	LUCIANO LOFRANO CAPASCIUTTI
00001928920115020090	18/05/2011	Una	LUCIANO LOFRANO CAPASCIUTTI
00002283420115020090	19/05/2011	Una	LUCIANO LOFRANO CAPASCIUTTI
00002794520115020090	19/05/2011	Una	ACACIA SALVADOR LIMA ERBETTA
00002716820115020090	19/05/2011	Una	ACACIA SALVADOR LIMA ERBETTA
00004518420115020090	19/05/2011	Una	ACACIA SALVADOR LIMA ERBETTA
00002915920115020090	23/05/2011	Una	ACACIA SALVADOR LIMA ERBETTA
00002872220115020090	23/05/2011	Una	ACACIA SALVADOR LIMA ERBETTA
00000534020115020090	23/05/2011	Una	LUCIANO LOFRANO CAPASCIUTTI
00003236420115020090	24/05/2011	Una	LUCIANO LOFRANO CAPASCIUTTI
01442003320095020090 (01442200909002004)	25/05/2011	Una	LUCIANO LOFRANO CAPASCIUTTI
04639002420065020090 (04639200609002002)	25/05/2011	Instrução	LUCIANO LOFRANO CAPASCIUTTI
00003669820115020090	25/05/2011	Una	ACACIA SALVADOR LIMA ERBETTA
00004526920115020090	26/05/2011	Una	LUCIANO LOFRANO CAPASCIUTTI
00003712320115020090	26/05/2011	Una	LUCIANO LOFRANO CAPASCIUTTI
00003773020115020090	26/05/2011	Una	LUCIANO LOFRANO CAPASCIUTTI
00003902920115020090	26/05/2011	Una	ACACIA SALVADOR LIMA ERBETTA
00008337720115020090	30/05/2011	Una - RS	LUCIANO LOFRANO CAPASCIUTTI
02908002320095020090 (02908200909002009)	30/05/2011	Instrução	LUCIANO LOFRANO CAPASCIUTTI

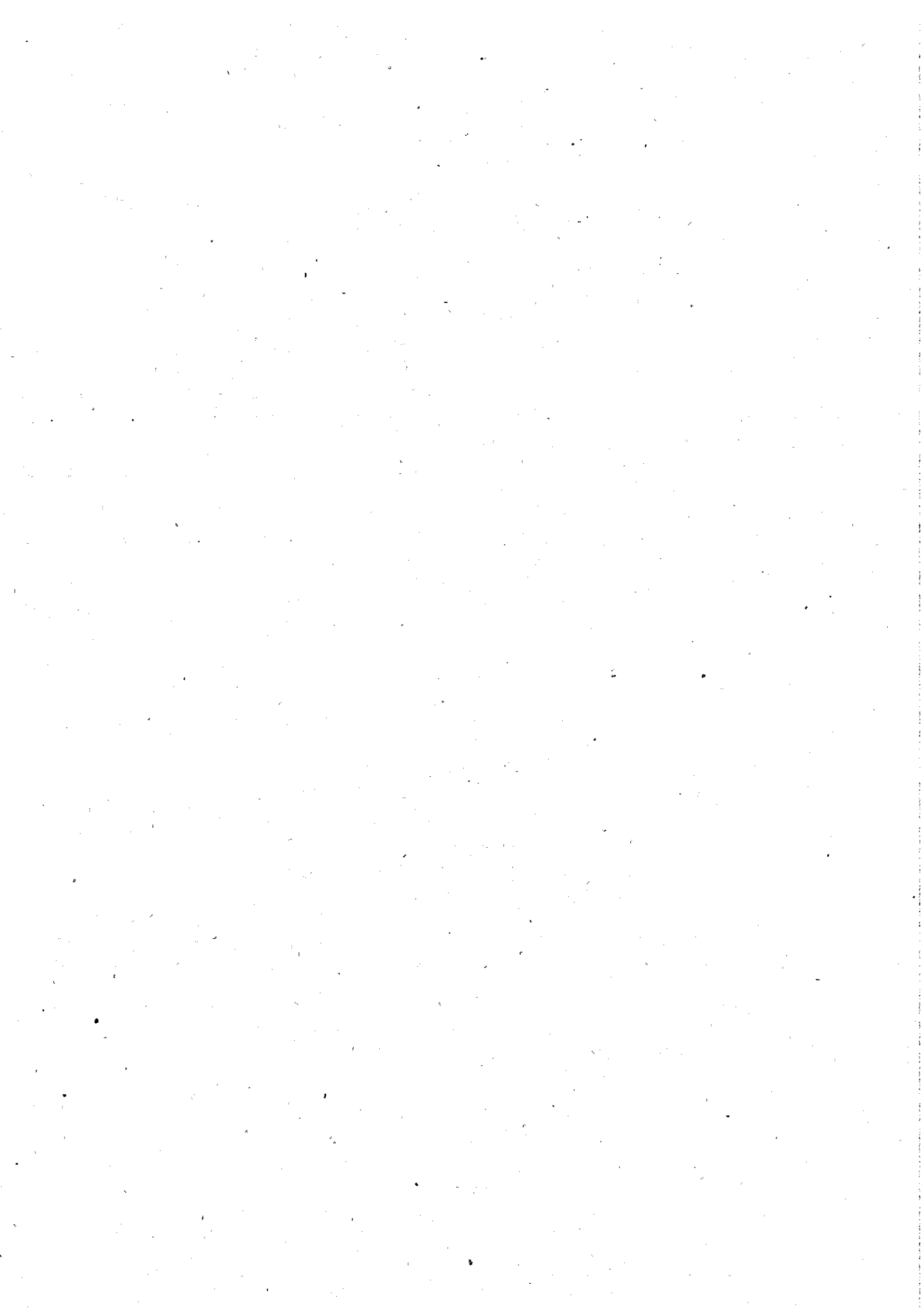

90ª Vara do T São Paulo - Capital

Relação de Pendências - Vara  
Classificação: Data Audiência

00004214920115020090	31/05/2011	Una	LUCIANO LOFRANO CAPASCIUTTI
02115007520105020090 (02115201009002003)	31/05/2011	Una	LUCIANO LOFRANO CAPASCIUTTI
00005124220115020090	31/05/2011	Una	ACACIA SALVADOR LIMA ERBETTA
02269003220105020090 (02269201009002005)	31/05/2011	Una	ACACIA SALVADOR LIMA ERBETTA
02426004820105020090 (02426201009002002)	31/05/2011	Una	ACACIA SALVADOR LIMA ERBETTA
00006500920115020090	31/05/2011	Una	ACACIA SALVADOR LIMA ERBETTA
02356009420105020090 (02356201009002002)	31/05/2011	Una	ACACIA SALVADOR LIMA ERBETTA
02268007720105020090 (02268201009002000)	01/06/2011	Una - RS	ACACIA SALVADOR LIMA ERBETTA
00800001720095020090 (00800200909002001)	01/06/2011	Instrução	ACACIA SALVADOR LIMA ERBETTA
01607004320105020090 (01607201009002001)	01/06/2011	Una	ACACIA SALVADOR LIMA ERBETTA
02543002120105020090	02/06/2011	Una	LUCIANO LOFRANO CAPASCIUTTI
00004414020115020090	02/06/2011	Una	LUCIANO LOFRANO CAPASCIUTTI
00004552420115020090	02/06/2011	Una	LUCIANO LOFRANO CAPASCIUTTI
00005132720115020090	02/06/2011	Una	ACACIA SALVADOR LIMA ERBETTA
02430006220105020090 (02430201009002000)	03/06/2011	Julgamento	ACACIA SALVADOR LIMA ERBETTA
02669007420105020090	06/06/2011	Una	ACACIA SALVADOR LIMA ERBETTA
00001581720115020090	06/06/2011	Una	LUCIANO LOFRANO CAPASCIUTTI
00001868220115020090	06/06/2011	Una	LUCIANO LOFRANO CAPASCIUTTI
00004639820115020090	06/06/2011	Una	ACACIA SALVADOR LIMA ERBETTA
00002855220115020090	07/06/2011	Una	LUCIANO LOFRANO CAPASCIUTTI
00004864420115020090	07/06/2011	Una	ACACIA SALVADOR LIMA ERBETTA
00004899620115020090	07/06/2011	Una	ACACIA SALVADOR LIMA ERBETTA
00004950620115020090	07/06/2011	Una	ACACIA SALVADOR LIMA ERBETTA
00005271120115020090	08/06/2011	Una	LUCIANO LOFRANO CAPASCIUTTI
00005210420115020090	08/06/2011	Una	LUCIANO LOFRANO CAPASCIUTTI
00005159420115020090	08/06/2011	Una	LUCIANO LOFRANO CAPASCIUTTI
00005367020115020090	08/06/2011	Una	ACACIA SALVADOR LIMA ERBETTA
00005522420115020090	09/06/2011	Una	LUCIANO LOFRANO CAPASCIUTTI

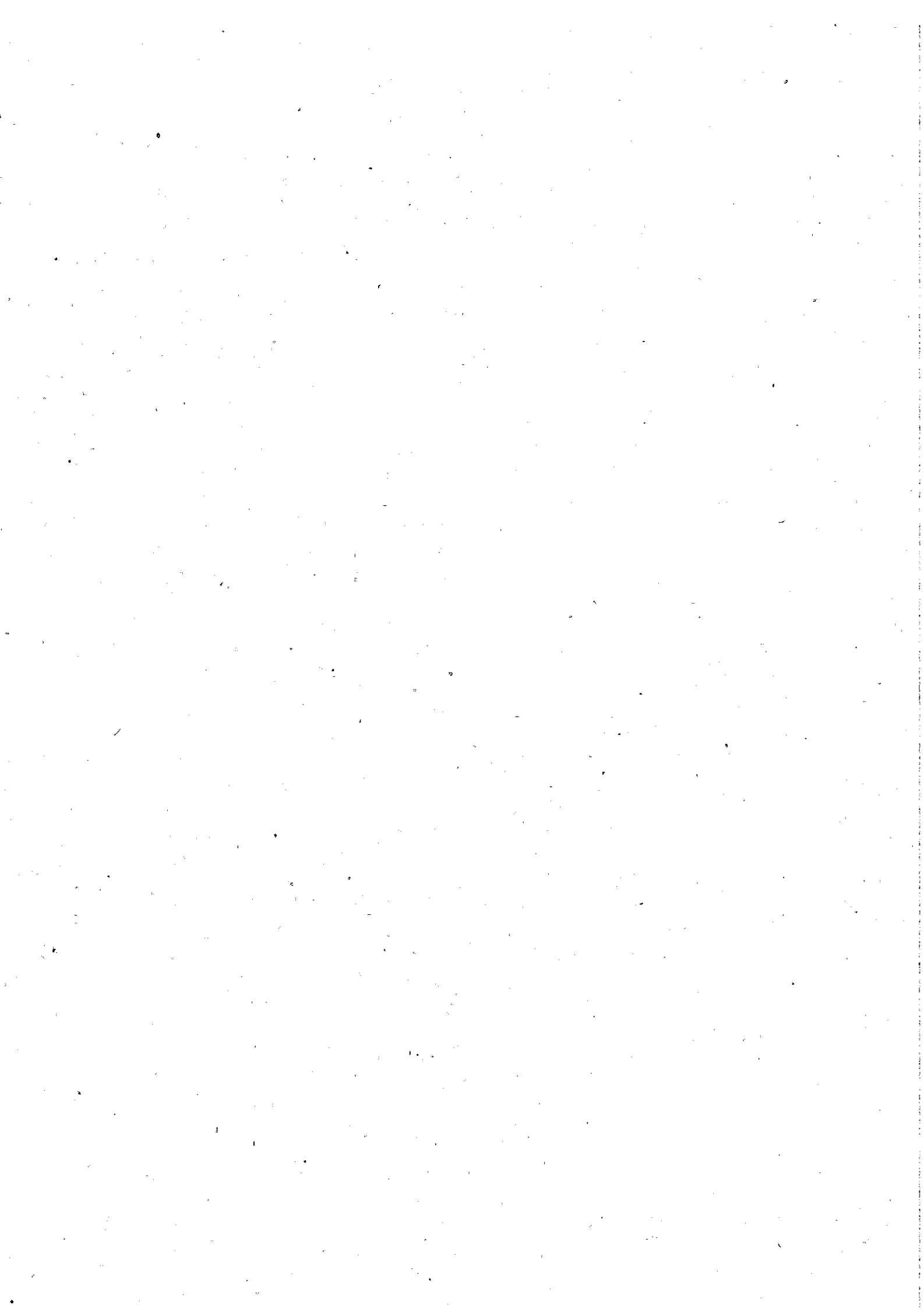



90ª Vara do T São Paulo - Capital

Relação de Pendências - Vara  
Classificação: Data Audiência

00005739720115020090	09/06/2011	Una	ACACIA SALVADOR LIMA ERBETTA
00006077220115020090	09/06/2011	Una	ACACIA SALVADOR LIMA ERBETTA
00005938820115020090	13/06/2011	Una	ACACIA SALVADOR LIMA ERBETTA
01672006220095020090 (01672200909002003)	13/06/2011	Instrução	LUCIANO LOFRANO CAPASCIUTTI
00006016520115020090	13/06/2011	Una	LUCIANO LOFRANO CAPASCIUTTI
00006008020115020090	13/06/2011	Una	LUCIANO LOFRANO CAPASCIUTTI
00006882120115020090	14/06/2011	Una	LUCIANO LOFRANO CAPASCIUTTI
00006085720115020090	14/06/2011	Una	LUCIANO LOFRANO CAPASCIUTTI
00003054320115020090	14/06/2011	Una	ACACIA SALVADOR LIMA ERBETTA
00003098020115020090	14/06/2011	Una	ACACIA SALVADOR LIMA ERBETTA
00006267820115020090	14/06/2011	Una	ACACIA SALVADOR LIMA ERBETTA
00002803020115020090	14/06/2011	Una	ACACIA SALVADOR LIMA ERBETTA
00003366320115020090	15/06/2011	Una	LUCIANO LOFRANO CAPASCIUTTI
00006389220115020090	15/06/2011	Una	LUCIANO LOFRANO CAPASCIUTTI
00006406220115020090	15/06/2011	Una	LUCIANO LOFRANO CAPASCIUTTI
00006440220115020090	15/06/2011	Una	ACACIA SALVADOR LIMA ERBETTA
01587007020105020090 (01587201009002009)	15/06/2011	Una	ACACIA SALVADOR LIMA ERBETTA
00010589720115020090	15/06/2011	Una - RS	ACACIA SALVADOR LIMA ERBETTA
02006000420085020090 (02006200809002001)	16/06/2011	Instrução	LUCIANO LOFRANO CAPASCIUTTI
02616000520085020090 (02616200809002005)	16/06/2011	Instrução	ACACIA SALVADOR LIMA ERBETTA
00006596820115020090	16/06/2011	Una	LUCIANO LOFRANO CAPASCIUTTI
00006718220115020090	16/06/2011	Una	ACACIA SALVADOR LIMA ERBETTA
02511000620105020090 (02511201009002000)	16/06/2011	Una	ACACIA SALVADOR LIMA ERBETTA
00821000820105020090 (00821201009002000)	17/06/2011	Instrução	LUCIANO LOFRANO CAPASCIUTTI
00010961220115020090	20/06/2011	Una - RS	ACACIA SALVADOR LIMA ERBETTA
00006102720115020090	20/06/2011	Una	ACACIA SALVADOR LIMA ERBETTA
00006821420115020090	20/06/2011	Una	ACACIA SALVADOR LIMA ERBETTA

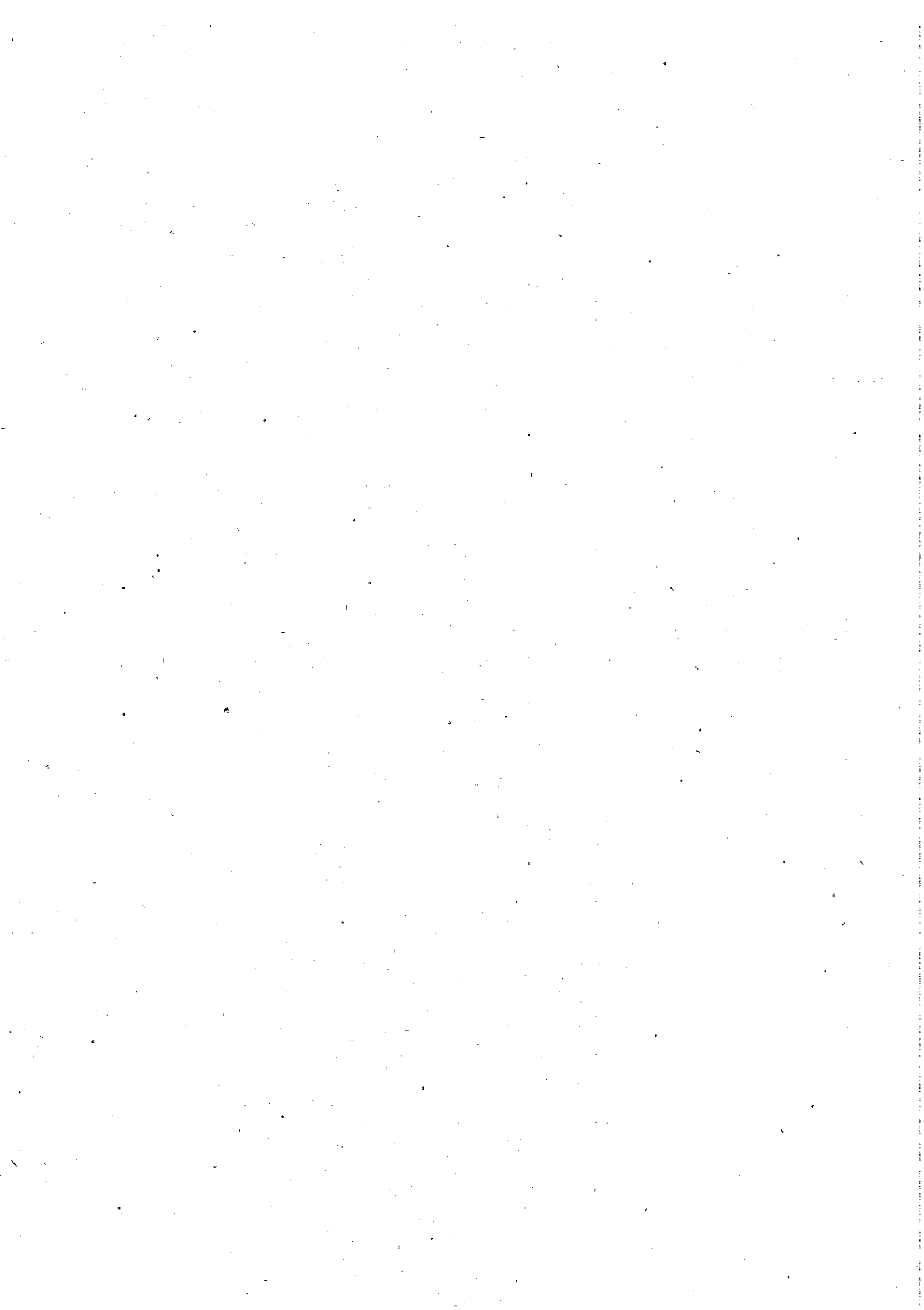

90ª Vara do T São Paulo - Capital

Relação de Pendências - Vara  
Classificação: Data Audiência

00006787420115020090	20/06/2011	Una	ACACIA SALVADOR LIMA ERBETTA
00007099420115020090	20/06/2011	Una	LUCIANO LOFRANO CAPASCIUTTI
00001954420115020090	20/06/2011	Una	LUCIANO LOFRANO CAPASCIUTTI
00006995020115020090	20/06/2011	Una	LUCIANO LOFRANO CAPASCIUTTI
01882008420105020090 (01882201009002005)	20/06/2011	Una	LUCIANO LOFRANO CAPASCIUTTI
00007202620115020090	21/06/2011	Una	LUCIANO LOFRANO CAPASCIUTTI
00007185620115020090	21/06/2011	Una	LUCIANO LOFRANO CAPASCIUTTI
00007523120115020090	21/06/2011	Una	ACACIA SALVADOR LIMA ERBETTA
00004838920115020090	21/06/2011	Una	ACACIA SALVADOR LIMA ERBETTA
00007558320115020090	22/06/2011	Una	LUCIANO LOFRANO CAPASCIUTTI
00011637420115020090	22/06/2011	Una - RS	LUCIANO LOFRANO CAPASCIUTTI
00011792820115020090	22/06/2011	Una - RS	ACACIA SALVADOR LIMA ERBETTA
00007921320115020090	27/06/2011	Una	ACACIA SALVADOR LIMA ERBETTA
00008077920115020090	28/06/2011	Una	ACACIA SALVADOR LIMA ERBETTA
00008017220115020090	28/06/2011	Una	ACACIA SALVADOR LIMA ERBETTA
00006657520115020090	29/06/2011	Una - RS	ACACIA SALVADOR LIMA ERBETTA
02711002720105020090	30/06/2011	Julgamento	ACACIA SALVADOR LIMA ERBETTA
00004206420115020090	30/06/2011	Una	ACACIA SALVADOR LIMA ERBETTA
00009437620115020090	30/06/2011	Una - RS	ACACIA SALVADOR LIMA ERBETTA
02546001720095020090 (02546200909002006)	30/06/2011	Instrução	ACACIA SALVADOR LIMA ERBETTA
00010433120115020090	04/07/2011	Una - RS	ACACIA SALVADOR LIMA ERBETTA

Aguardando Redação de Sentença

Processo	Audiência	Tipo	Juiz
00674002720105020090 (00674201009002009)	14/03/2011	Julgamento	1 FARLEY ROBERTO RODRIGUES DE 1
01263000320105020090 (01263201009002000)	14/03/2011	Julgamento	2 FARLEY ROBERTO RODRIGUES DE 2
00005006220105020090 (00005201009002007)	14/03/2011	Julgamento	3 FARLEY ROBERTO RODRIGUES DE 3
01516006420105020090 (01516201009002006)	04/05/2011	Julgamento	4 LUCY GUIDOLIN BRISOLLA 4
02460004120085020090	04/05/2011	Julgamento	5 LUCY GUIDOLIN BRISOLLA 5

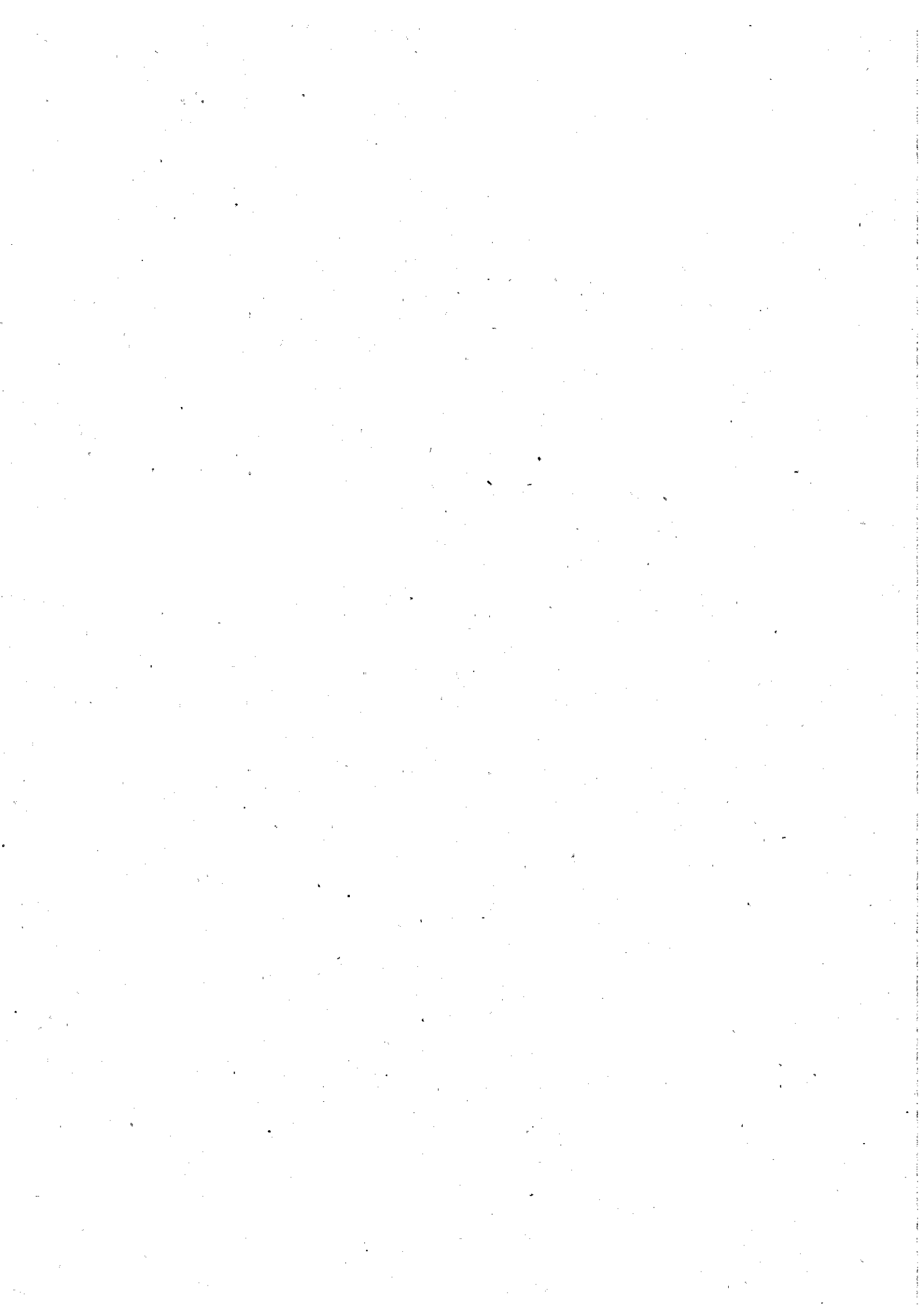

90ª Vara do T São Paulo - Capital

Relação de Pendências - Vara  
Classificação: Data Audiência

(02460200809002002)				
00732000720085020090	04/05/2011	Julgamento	3	LUCY GUIDOLIN BRISOLLA 6
(00732200809002000)				
01658007620105020090	13/05/2011	Julgamento	1	ACACIA SALVADOR LIMA ERBETTA 7
(01658201009002003)				
02421007920105020090	20/05/2011	Julgamento	2	ACACIA SALVADOR LIMA ERBETTA 8
(02421201009002000)				
01674003520105020090	20/05/2011	Julgamento	3	ACACIA SALVADOR LIMA ERBETTA 9
(01674201009002006)				
00751008820095020090	03/06/2011	Julgamento	1	RICARDO KOGA DE OLIVEIRA 10
(00751200909002007)				
01466008320105020090	03/06/2011	Julgamento	2	RICARDO KOGA DE OLIVEIRA 11
(01466201009002007)				
01814007420095020090	03/06/2011	Julgamento	3	RICARDO KOGA DE OLIVEIRA 12
(01814200909002002)				
00642004620095020090	17/06/2011	Julgamento	4	ACACIA SALVADOR LIMA ERBETTA 13
(00642200909002000)				
02493004020105020090	17/06/2011	Julgamento	5	ACACIA SALVADOR LIMA ERBETTA 14
(02493201009002007)				
00002465520115020090	17/06/2011	Julgamento	6	ACACIA SALVADOR LIMA ERBETTA 15
00622004420075020090	17/06/2011	Julgamento	7	ACACIA SALVADOR LIMA ERBETTA 16
(00622200709002007)				
02403005020095020090	17/06/2011	Julgamento	8	ACACIA SALVADOR LIMA ERBETTA 17
(02403200909002004)				
00000932220115020090	01/07/2011	Julgamento	1	LUCIANO LOFRANO CAPASCIUTTI 18
01797006320095020090	01/07/2011	Julgamento	9	ACACIA SALVADOR LIMA ERBETTA 19
(01797200909002003)				
00280007420085020090	01/07/2011	Julgamento	10	ACACIA SALVADOR LIMA ERBETTA 20
(00280200809002006)				
02548002420095020090	01/07/2011	Julgamento	11	ACACIA SALVADOR LIMA ERBETTA 21
(02548200909002005)				
00059005720105020090	01/07/2011	Julgamento	12	ACACIA SALVADOR LIMA ERBETTA 22
(00059201009002002)				
02194001220105020090	01/07/2011	Julgamento	13	ACACIA SALVADOR LIMA ERBETTA 23
(02194201009002002)				
02479005920085020090	01/07/2011	Julgamento	14	ACACIA SALVADOR LIMA ERBETTA 24
(02479200809002009)				
00003825220115020090	01/07/2011	Julgamento	15	ACACIA SALVADOR LIMA ERBETTA 25
00003938120115020090	01/07/2011	Julgamento	16	ACACIA SALVADOR LIMA ERBETTA 26
01846005520105020090	01/07/2011	Julgamento	17	ACACIA SALVADOR LIMA ERBETTA 27
(01846201009002001)				
00002421820115020090	01/07/2011	Julgamento	18	ACACIA SALVADOR LIMA ERBETTA 28
00002838220115020090	01/07/2011	Julgamento	19	ACACIA SALVADOR LIMA ERBETTA 29
00007116420115020090	01/07/2011	Julgamento	20	ACACIA SALVADOR LIMA ERBETTA 30
00007549820115020090	01/07/2011	Julgamento	21	ACACIA SALVADOR LIMA ERBETTA 31

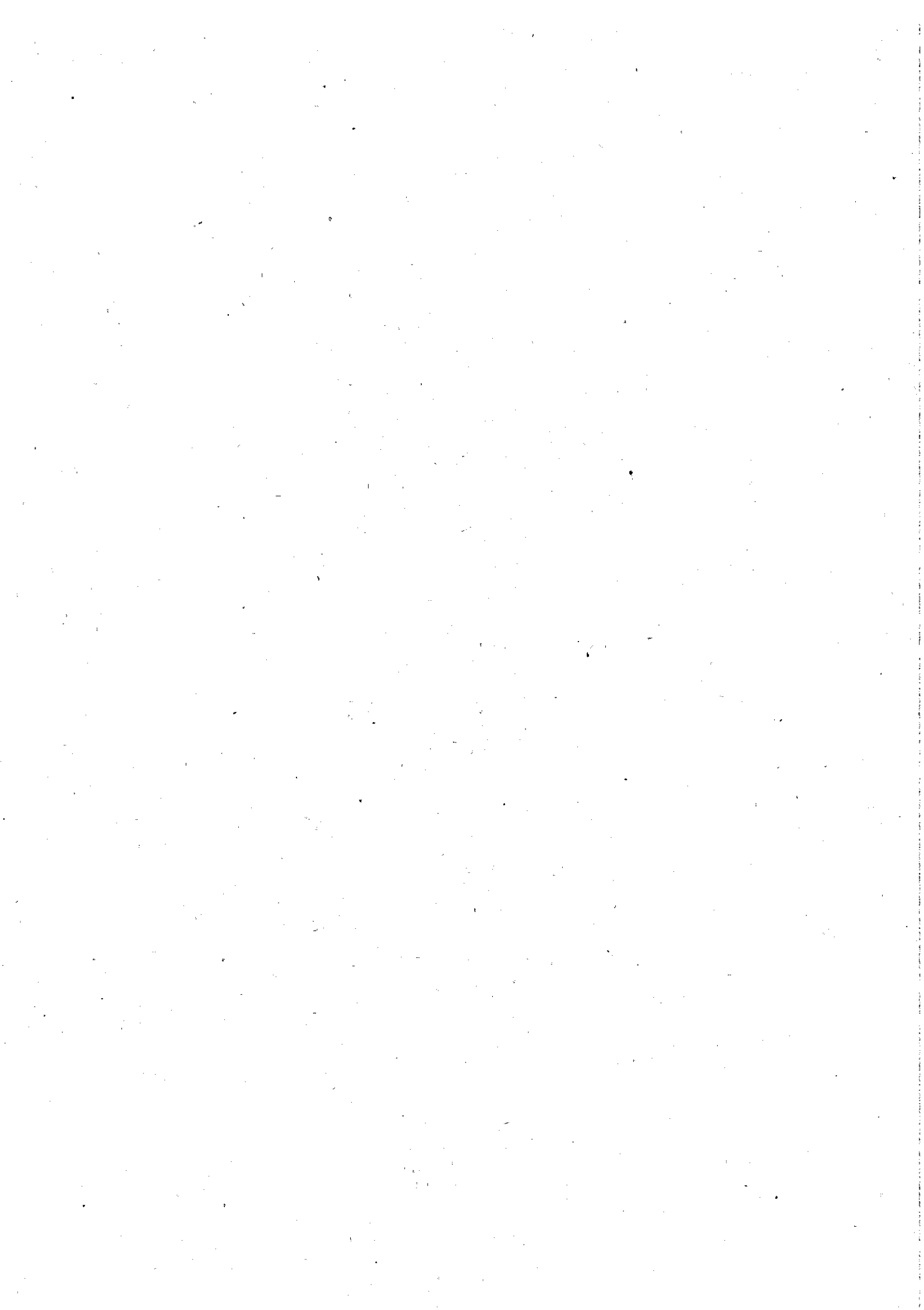

Certifico que procedi à contagem dos processos desta relação:

Pendência de Terceiros (sine die): 404

Processos aguardando redação de sentença: 031

Juiz Farley Roberto Rodrigues : 003

Juiz Lucy Guidolin Brisolla: 003

Juíza Acacia Salvador Lima Erbetta: 021

Juiz Ricardo Koga de Oliveira: 003

São Paulo, 04/07/2011.

  
Andrea Piccoli Maioni  
Técnico Judiciário

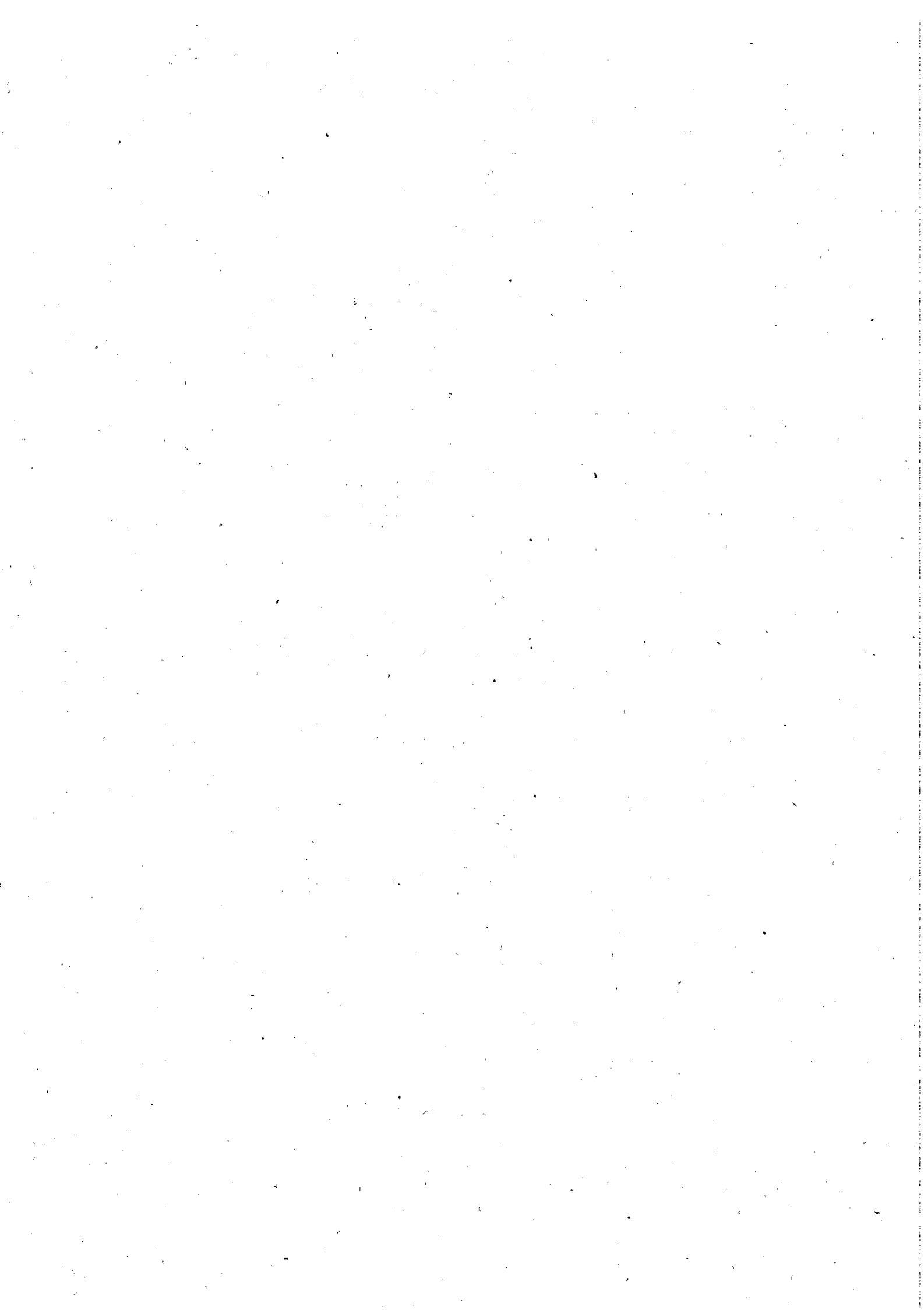



**ANEXO 3**

Relação dos processos sem audiência ou solução  
Emitida em 04/07/2011 por Corregedoria

Processo	Ação	Situação	Vara
00008316220065020000 (00831200600002004)	AÇÃO TRABALHISTA (ORDINÁRIO)	Autuado	90 <sup>a</sup> VT SÃO PAULO
00033267920065020000 (03326200600002001)	INDENIZAÇÃO ACIDENTE TRABALHO	Carga	90 <sup>a</sup> VT SÃO PAULO
00043868720065020000 (04386200600002001)	AÇÃO TRABALHISTA (ORDINÁRIO)	Carga	90 <sup>a</sup> VT SÃO PAULO
00006659320075020000 (00665200700002007)	AÇÃO TRABALHISTA (ORDINÁRIO)	Autuado	90 <sup>a</sup> VT SÃO PAULO
00024153320075020000 (02415200700002001)	AÇÃO TRABALHISTA (ORDINÁRIO)	Carga	90 <sup>a</sup> VT SÃO PAULO
00017074620085020000 (01707200800002008)	AÇÃO DE CUMPRIMENTO	Autuado	90 <sup>a</sup> VT SÃO PAULO
00017611220085020000 (01761200800002003)	AÇÃO TRABALHISTA (ORDINÁRIO)	Autuado	90 <sup>a</sup> VT SÃO PAULO
00001144520095020000 (00114200900002005)	AÇÃO TRABALHISTA (SUMARÍSSIMO)	Autuado	90 <sup>a</sup> VT SÃO PAULO
00001517220095020000 (00151200900002003)	AÇÃO TRABALHISTA (ORDINÁRIO)	Carga	90 <sup>a</sup> VT SÃO PAULO
00003335820095020000 (00333200900002004)	AÇÃO TRABALHISTA (ORDINÁRIO)	Carga	90 <sup>a</sup> VT SÃO PAULO
00026754220095020000 (02675200900002009)	AÇÃO TRABALHISTA (ORDINÁRIO)	Autuado	90 <sup>a</sup> VT SÃO PAULO
00026806420095020000 (02680200900002001)	AÇÃO TRABALHISTA (ORDINÁRIO)	Autuado	90 <sup>a</sup> VT SÃO PAULO
00000742920105020000 (00074201000002005)	AÇÃO TRABALHISTA (ORDINÁRIO)	Autuado	90 <sup>a</sup> VT SÃO PAULO
00002873520105020000 (00287201000002007)	AÇÃO TRABALHISTA (ORDINÁRIO)	Autuado	90 <sup>a</sup> VT SÃO PAULO
00004103320105020000 (00410201000002000)	AÇÃO TRABALHISTA (ORDINÁRIO)	Autuado	90 <sup>a</sup> VT SÃO PAULO
00005844220105020000 (00584201000002002)	AÇÃO TRABALHISTA (ORDINÁRIO)	Carga	90 <sup>a</sup> VT SÃO PAULO
00008209120105020000 (00820201000002000)	AÇÃO TRABALHISTA (ORDINÁRIO)	Autuado	90 <sup>a</sup> VT SÃO PAULO
00009395220105020000 (00939201000002003)	AÇÃO TRABALHISTA (ORDINÁRIO)	Autuado	90 <sup>a</sup> VT SÃO PAULO
00009672020105020000 (00967201000002000)	AÇÃO TRABALHISTA (ORDINÁRIO)	Autuado	90 <sup>a</sup> VT SÃO PAULO
00009698720105020000 (00969201000002000)	AÇÃO TRABALHISTA (SUMARÍSSIMO)	Autuado	90 <sup>a</sup> VT SÃO PAULO
00010668720105020000 (01066201000002006)	AÇÃO TRABALHISTA (ORDINÁRIO)	Autuado	90 <sup>a</sup> VT SÃO PAULO
00011811120105020000 (01181201000002000)	MONITÓRIA	Autuado	90 <sup>a</sup> VT SÃO PAULO
00011915520105020000 (01191201000002006)	AÇÃO TRABALHISTA (ORDINÁRIO)	Autuado	90 <sup>a</sup> VT SÃO PAULO
00013526520105020000 (01352201000002001)	AÇÃO TRABALHISTA (ORDINÁRIO)	Autuado	90 <sup>a</sup> VT SÃO PAULO
00015751820105020000 (01575201000002009)	AÇÃO TRABALHISTA (ORDINÁRIO)	Autuado	90 <sup>a</sup> VT SÃO PAULO
00015856220105020000 (01585201000002004)	AÇÃO TRABALHISTA (ORDINÁRIO)	Carga	90 <sup>a</sup> VT SÃO PAULO
00016046820105020000 (01604201000002002)	AÇÃO TRABALHISTA (ORDINÁRIO)	Autuado	90 <sup>a</sup> VT SÃO PAULO
00018168920105020000 (01816201000002000)	AÇÃO DE CUMPRIMENTO	Autuado	90 <sup>a</sup> VT SÃO PAULO

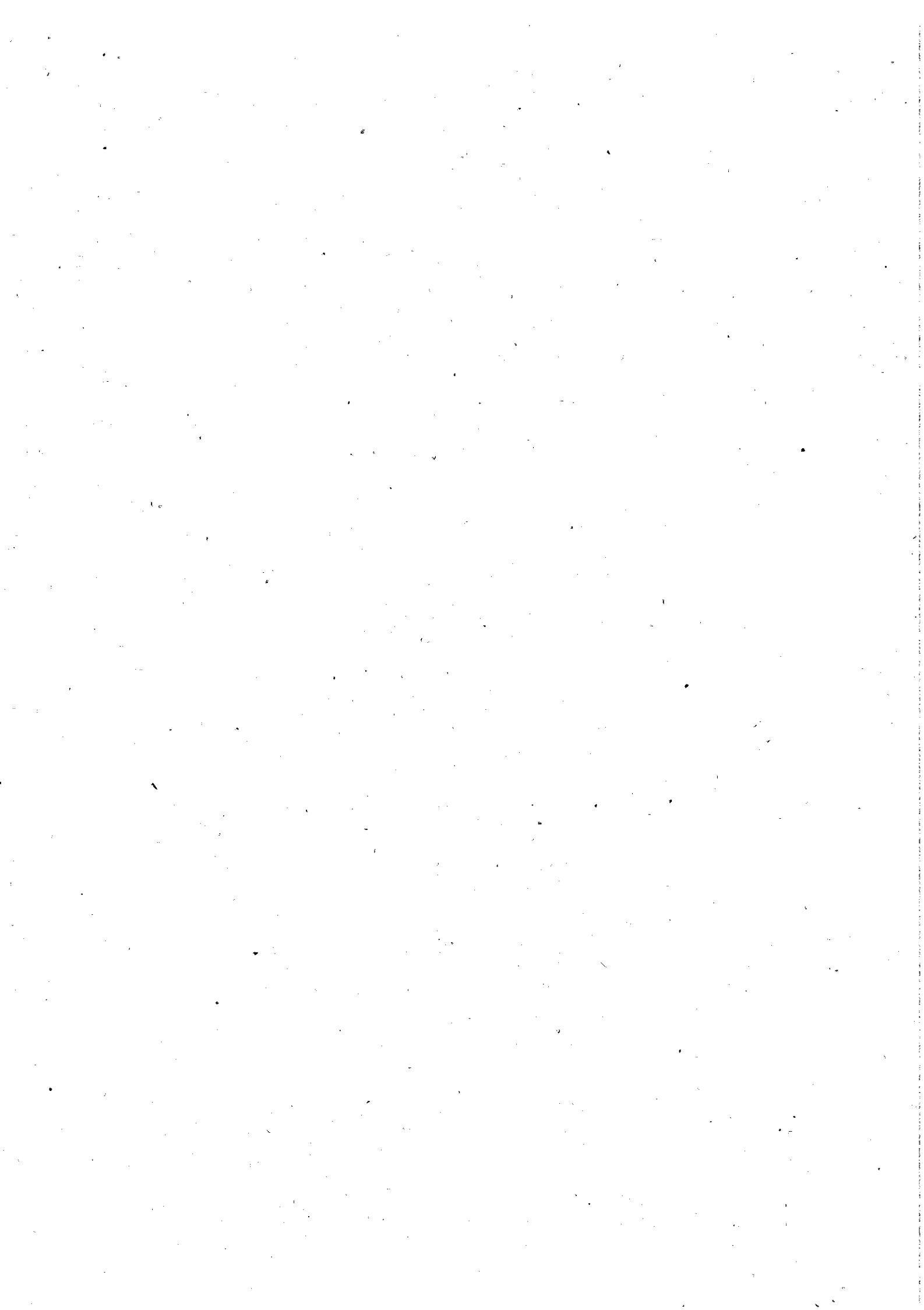

Relação dos processos sem audiência ou solução  
Emitida em 04/07/2011 por Corregedoria

Processo	Ação	Situação	Vara
00019545620105020000 (01954201000002009)	AÇÃO TRABALHISTA (ORDINÁRIO)	Autuado	90ªVT SÃO PAULO
00020637020105020000 (02063201000002000)	AÇÃO TRABALHISTA (ORDINÁRIO)	Autuado	90ªVT SÃO PAULO
00021919020105020000 (02191201000002003)	AÇÃO TRABALHISTA (ORDINÁRIO)	Autuado	90ªVT SÃO PAULO
00022143620105020000 (02214201000002000)	AÇÃO TRABALHISTA (ORDINÁRIO)	Autuado	90ªVT SÃO PAULO
00022342720105020000 (02234201000002000)	PROTESTO	Autuado	90ªVT SÃO PAULO
00023287220105020000 (02328201000002000)	AÇÃO TRABALHISTA (ORDINÁRIO)	Autuado	90ªVT SÃO PAULO
00023477820105020000 (02347201000002006)	EMBARGOS DE TERCEIRO	Autuado	90ªVT SÃO PAULO
00023710920105020000 (02371201000002005)	ARRESTO	Autuado	90ªVT SÃO PAULO
00024793820105020000 (02479201000002008)	AÇÃO TRABALHISTA (ORDINÁRIO)	Autuado	90ªVT SÃO PAULO
00025443320105020000 (02544201000002005)	EMBARGOS DE TERCEIRO	Carga	90ªVT SÃO PAULO
00025780820105020000 (02578201000002000)	CONSIGNAÇÃO EM PAGAMENTO	Autuado	90ªVT SÃO PAULO
00026257920105020000 (02625201000002005)	EMBARGOS DE TERCEIRO	Autuado	90ªVT SÃO PAULO
00026291920105020000 (02629201000002003)	AÇÃO TRABALHISTA (ORDINÁRIO)	Autuado	90ªVT SÃO PAULO
00026474020105020000 (02647201000002005)	AÇÃO TRABALHISTA (SUMARÍSSIMO)	Autuado	90ªVT SÃO PAULO
00027192720105020000 (02719201000002004)	EMBARGOS DE TERCEIRO	Autuado	90ªVT SÃO PAULO
00027366320105020000 (02736201000002001)	AÇÃO TRABALHISTA (ORDINÁRIO)	Autuado	90ªVT SÃO PAULO
00000177420115020000 (00017201100002007)	AÇÃO DE CUMPRIMENTO	Autuado	90ªVT SÃO PAULO
00000489420115020000 (00048201100002008)	AÇÃO TRABALHISTA (ORDINÁRIO)	Autuado	90ªVT SÃO PAULO
00000887620115020000 (00088201100002000)	AÇÃO TRABALHISTA (ORDINÁRIO)	Carga	90ªVT SÃO PAULO
00000965320115020000 (00096201100002006)	AÇÃO TRABALHISTA (ORDINÁRIO)	Autuado	90ªVT SÃO PAULO
00000990820115020000 (00099201100002000)	AÇÃO TRABALHISTA (ORDINÁRIO)	Autuado	90ªVT SÃO PAULO
00001199620115020000 (00119201100002002)	AÇÃO TRABALHISTA (ORDINÁRIO)	Autuado	90ªVT SÃO PAULO
00001372020115020000 (00137201100002004)	EMBARGOS DE TERCEIRO	Autuado	90ªVT SÃO PAULO
00001623320115020000 (00162201100002008)	EMBARGOS DE TERCEIRO	Autuado	90ªVT SÃO PAULO
00001736220115020000 (00173201100002008)	EMBARGOS DE TERCEIRO	Autuado	90ªVT SÃO PAULO
00002048220115020000 (00204201100002000)	AÇÃO DE CUMPRIMENTO	Autuado	90ªVT SÃO PAULO
00002706220115020000 (00270201100002000)	MANDADO DE SEGURANÇA	Autuado	90ªVT SÃO PAULO
00003355720115020000 (00335201100002008)	AÇÃO TRABALHISTA (ORDINÁRIO)	Autuado	90ªVT SÃO PAULO

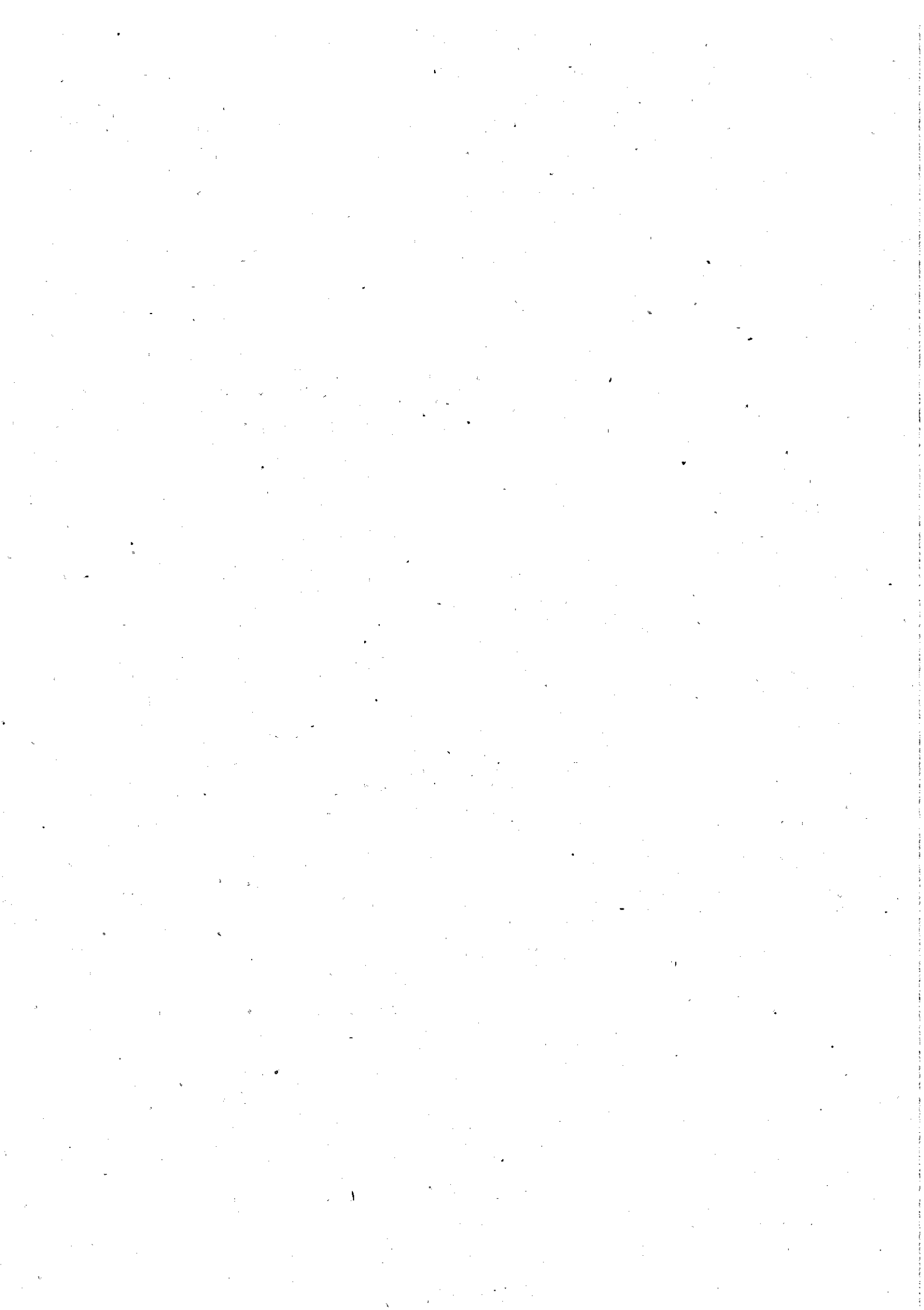

Relação dos processos sem audiência ou solução  
Emitida em 04/07/2011 por Corregedoria

Processo	Ação	Situação	Vara
00003537820115020000 (00353201100002000)	AÇÃO TRABALHISTA (SUMARÍSSIMO)	Autuado	90 <sup>a</sup> VT SÃO PAULO
00003883820115020000 (00388201100002009)	EMBARGOS DE TERCEIRO	Autuado	90 <sup>a</sup> VT SÃO PAULO
00004403420115020000 (00440201100002007)	AÇÃO TRABALHISTA (SUMARÍSSIMO)	Autuado	90 <sup>a</sup> VT SÃO PAULO
00004776120115020000 (00477201100002005)	AÇÃO TRABALHISTA (SUMARÍSSIMO)	Autuado	90 <sup>a</sup> VT SÃO PAULO
00004983720115020000 (00498201100002000)	AÇÃO TRABALHISTA (ORDINÁRIO)	Autuado	90 <sup>a</sup> VT SÃO PAULO
00005105120115020000 (00510201100002007)	AÇÃO TRABALHISTA (SUMARÍSSIMO)	Autuado	90 <sup>a</sup> VT SÃO PAULO
00005113620115020000 (00511201100002001)	AÇÃO TRABALHISTA (SUMARÍSSIMO)	Autuado	90 <sup>a</sup> VT SÃO PAULO
00005148820115020000 (00514201100002005)	AÇÃO TRABALHISTA (ORDINÁRIO)	Autuado	90 <sup>a</sup> VT SÃO PAULO
00005477820115020000 (00547201100002005)	AÇÃO TRABALHISTA (ORDINÁRIO)	Autuado	90 <sup>a</sup> VT SÃO PAULO
00005815320115020000 (00581201100002000)	CAUTELAR INOMINADA	Autuado	90 <sup>a</sup> VT SÃO PAULO
00006058120115020000 (00605201100002000)	AÇÃO TRABALHISTA (ORDINÁRIO)	Autuado	90 <sup>a</sup> VT SÃO PAULO
00006196520115020000 (00619201100002004)	AÇÃO TRABALHISTA (ORDINÁRIO)	Autuado	90 <sup>a</sup> VT SÃO PAULO
00006646920115020000 (00664201100002009)	AÇÃO TRABALHISTA (ORDINÁRIO)	Autuado	90 <sup>a</sup> VT SÃO PAULO
00006863020115020000 (00686201100002009)	AÇÃO TRABALHISTA (SUMARÍSSIMO)	Autuado	90 <sup>a</sup> VT SÃO PAULO
00007001420115020000 (00700201100002004)	EMBARGOS DE TERCEIRO	Autuado	90 <sup>a</sup> VT SÃO PAULO
00007028120115020000 (00702201100002003)	AÇÃO DE CUMPRIMENTO	Autuado	90 <sup>a</sup> VT SÃO PAULO
00007460320115020000 (00746201100002003)	AÇÃO DE CUMPRIMENTO	Autuado	90 <sup>a</sup> VT SÃO PAULO
00007495520115020000 (00749201100002007)	AÇÃO TRABALHISTA (SUMARÍSSIMO)	Autuado	90 <sup>a</sup> VT SÃO PAULO
00007573220115020000 (00757201100002003)	AÇÃO TRABALHISTA (ORDINÁRIO)	Autuado	90 <sup>a</sup> VT SÃO PAULO
00007608420115020000 (00760201100002007)	AÇÃO TRABALHISTA (SUMARÍSSIMO)	Autuado	90 <sup>a</sup> VT SÃO PAULO
00007625420115020000 (00762201100002006)	AÇÃO TRABALHISTA (ORDINÁRIO)	Autuado	90 <sup>a</sup> VT SÃO PAULO
00007711620115020000 (00771201100002007)	AÇÃO TRABALHISTA (ORDINÁRIO)	Autuado	90 <sup>a</sup> VT SÃO PAULO
00007799020115020000 (00779201100002003)	AÇÃO TRABALHISTA (ORDINÁRIO)	Autuado	90 <sup>a</sup> VT SÃO PAULO
00007807520115020000 (00780201100002008)	AÇÃO TRABALHISTA (ORDINÁRIO)	Autuado	90 <sup>a</sup> VT SÃO PAULO
00007824520115020000 (00782201100002007)	EMBARGOS DE TERCEIRO	Autuado	90 <sup>a</sup> VT SÃO PAULO
00007859720115020000 (00785201100002000)	AÇÃO TRABALHISTA (SUMARÍSSIMO)	Autuado	90 <sup>a</sup> VT SÃO PAULO
00007868220115020000 (00786201100002005)	AÇÃO TRABALHISTA (ORDINÁRIO)	Autuado	90 <sup>a</sup> VT SÃO PAULO
00008067320115020000 (00806201100002008)	AÇÃO TRABALHISTA (SUMARÍSSIMO)	Autuado	90 <sup>a</sup> VT SÃO PAULO

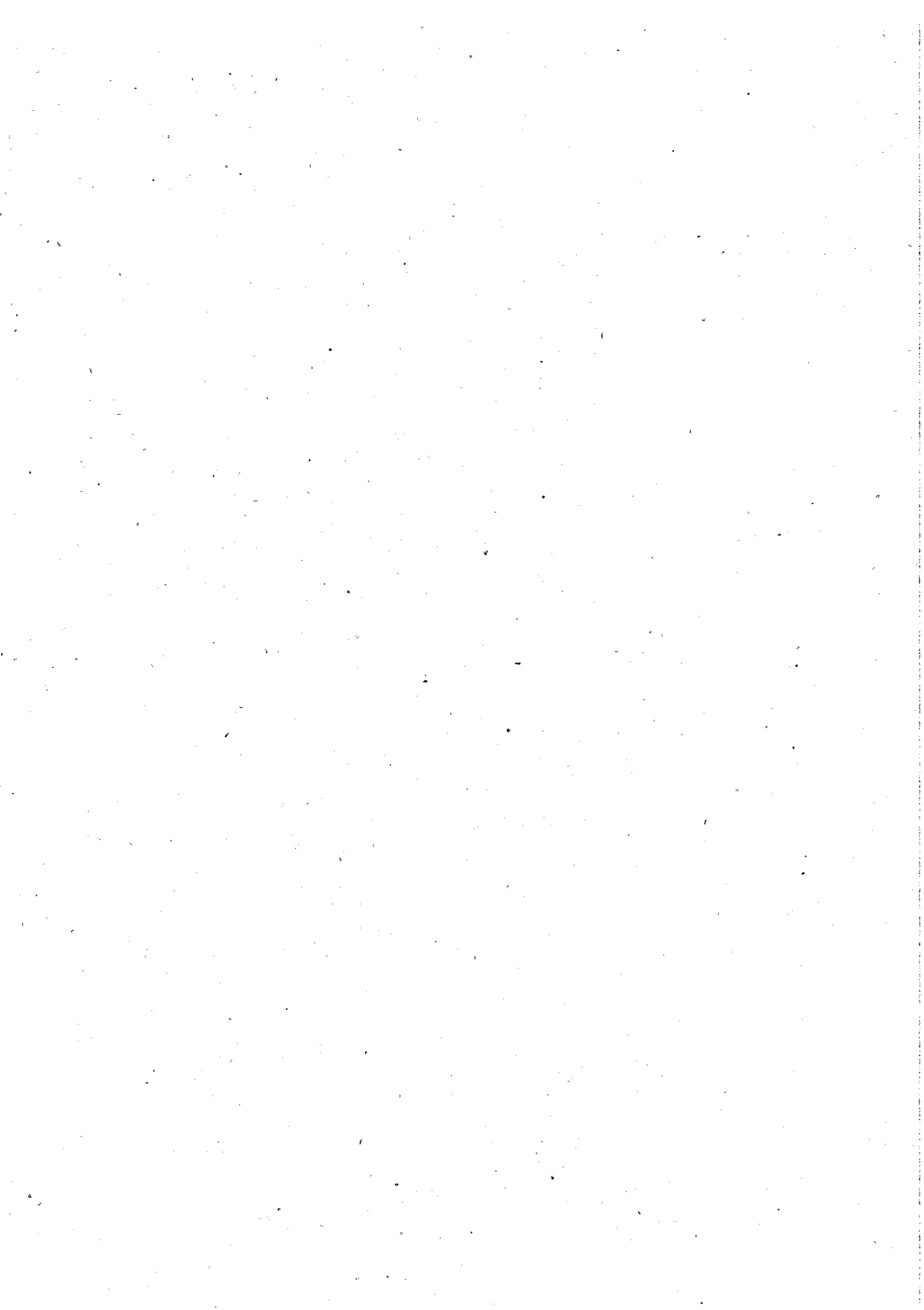

Relação dos processos sem audiência ou solução  
Emitida em 04/07/2011 por Corregedoria

Processo	Ação	Situação	Vara
00008509220115020000 (00850201100002008)	AÇÃO TRABALHISTA (ORDINÁRIO)	Autuado	90ªVT SÃO PAULO
00008534720115020000 (00853201100002001)	AÇÃO TRABALHISTA (SUMARÍSSIMO)	Autuado	90ªVT SÃO PAULO
00008543220115020000 (00854201100002006)	AÇÃO TRABALHISTA (ORDINÁRIO)	Autuado	90ªVT SÃO PAULO
00008639120115020000 (00863201100002007)	AÇÃO TRABALHISTA (SUMARÍSSIMO)	Autuado	90ªVT SÃO PAULO
00008681620115020000 (00868201100002000)	AÇÃO TRABALHISTA (ORDINÁRIO)	Autuado	90ªVT SÃO PAULO
00008699820115020000 (00869201100002004)	AÇÃO TRABALHISTA (ORDINÁRIO)	Autuado	90ªVT SÃO PAULO
00008968120115020000 (00896201100002007)	AÇÃO DE CUMPRIMENTO	Autuado	90ªVT SÃO PAULO
00008993620115020000 (00899201100002000)	AÇÃO TRABALHISTA (SUMARÍSSIMO)	Autuado	90ªVT SÃO PAULO
00009028820115020000 (00902201100002006)	AÇÃO DE CUMPRIMENTO	Autuado	90ªVT SÃO PAULO
00009140520115020000 (00914201100002000)	AÇÃO TRABALHISTA (SUMARÍSSIMO)	Cargá	90ªVT SÃO PAULO
00009634620115020000 (00963201100002003)	AÇÃO TRABALHISTA (SUMARÍSSIMO)	Autuado	90ªVT SÃO PAULO
00009877420115020000 (00987201100002002)	AÇÃO DE CUMPRIMENTO	Autuado	90ªVT SÃO PAULO
00009911420115020000 (00991201100002000)	AÇÃO CIVIL PÚBLICA	Autuado	90ªVT SÃO PAULO
00010007320115020000 (01000201100002007)	AÇÃO TRABALHISTA (SUMARÍSSIMO)	Autuado	90ªVT SÃO PAULO
00010137220115020000 (01013201100002006)	AÇÃO TRABALHISTA (ORDINÁRIO)	Autuado	90ªVT SÃO PAULO
00010171220115020000 (01017201100002004)	AÇÃO TRABALHISTA (ORDINÁRIO)	Autuado	90ªVT SÃO PAULO
00010214920115020000 (01021201100002002)	PROTESTO	Autuado	90ªVT SÃO PAULO
00010560920115020000 (01056201100002001)	AÇÃO TRABALHISTA (ORDINÁRIO)	Autuado	90ªVT SÃO PAULO
00010743020115020000 (01074201100002003)	CERTIDÃO CRÉDITO JUDICIAL	Juízo Au	90ªVT SÃO PAULO
00010820720115020000 (01082201100002000)	AÇÃO DE CUMPRIMENTO	Autuado	90ªVT SÃO PAULO
00010977320115020000 (01097201100002008)	AÇÃO DE CUMPRIMENTO	Autuado	90ªVT SÃO PAULO
00010994320115020000 (01099201100002007)	AÇÃO TRABALHISTA (ORDINÁRIO)	Autuado	90ªVT SÃO PAULO
00011011320115020000 (01101201100002008)	AÇÃO TRABALHISTA (ORDINÁRIO)	Autuado	90ªVT SÃO PAULO
00011080520115020000 (01108201100002000)	AÇÃO DE CUMPRIMENTO	Autuado	90ªVT SÃO PAULO
00011271120115020000 (01127201100002006)	CERTIDÃO CRÉDITO JUDICIAL	Juízo Au	90ªVT SÃO PAULO
00011401020115020000 (01140201100002005)	AÇÃO TRABALHISTA (SUMARÍSSIMO)	Autuado	90ªVT SÃO PAULO
00011817420115020000 (01181201100002001)	AÇÃO DE CUMPRIMENTO	Autuado	90ªVT SÃO PAULO
00012008020115020000 (01200201100002000)	AÇÃO TRABALHISTA (ORDINÁRIO)	Carga	90ªVT SÃO PAULO

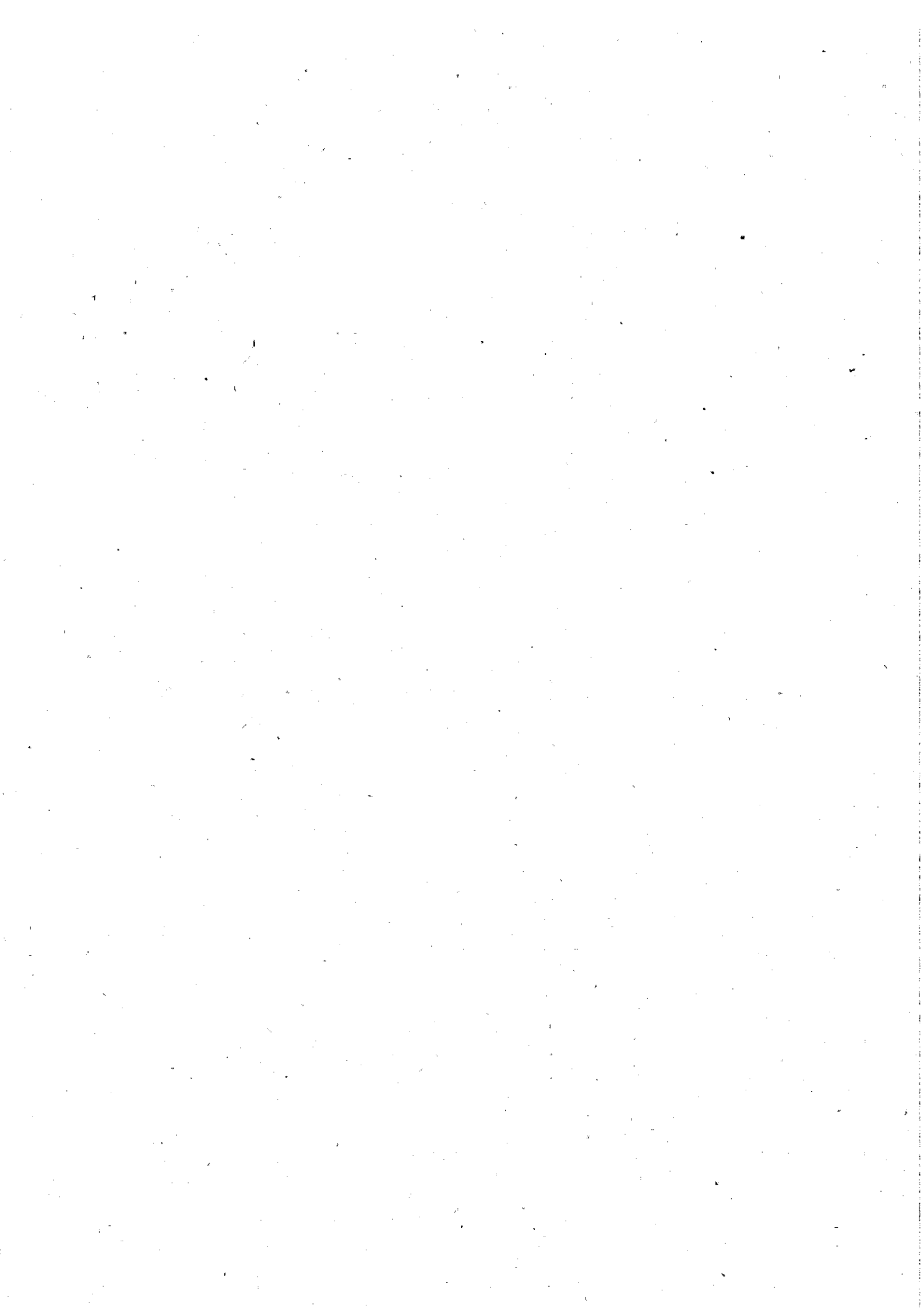



Relação dos processos sem audiência ou solução  
Emitida em 04/07/2011 por Corregedoria

Processo	Ação	Situação	Vara
00012094220115020000 (01209201100002000)	OUTROS PROCEDIMENTOS	Autuado	90 <sup>a</sup> VT SÃO PAULO
00012102720115020000 (01210201100002005)	EMBARGOS DE TERCEIRO	Autuado	90 <sup>a</sup> VT SÃO PAULO
00012215620115020000 (01221201100002005)	AÇÃO DE CUMPRIMENTO	Autuado	90 <sup>a</sup> VT SÃO PAULO
00012284820115020000 (01228201100002007)	AÇÃO DE CUMPRIMENTO	Autuado	90 <sup>a</sup> VT SÃO PAULO
00012553120115020000 (01255201100002000)	AÇÃO TRABALHISTA (ORDINÁRIO)	Autuado	90 <sup>a</sup> VT SÃO PAULO
00012778920115020000 (01277201100002000)	AÇÃO TRABALHISTA (SUMARÍSSIMO)	Autuado	90 <sup>a</sup> VT SÃO PAULO
00013055720115020000 (01305201100002009)	AÇÃO TRABALHISTA (ORDINÁRIO)	Autuado	90 <sup>a</sup> VT SÃO PAULO
00013064220115020000 (01306201100002003)	CERTIDÃO CRÉDITO JUDICIAL	Juízo Au	90 <sup>a</sup> VT SÃO PAULO
00013229320115020000 (01322201100002006)	OUTROS PROCEDIMENTOS	Autuado	90 <sup>a</sup> VT SÃO PAULO
00013514620115020000 (01351201100002008)	AÇÃO DE CUMPRIMENTO	Autuado	90 <sup>a</sup> VT SÃO PAULO
00013583820115020000 (01358201100002000)	AÇÃO TRABALHISTA (ORDINÁRIO)	Autuado	90 <sup>a</sup> VT SÃO PAULO
00013627520115020000 (01362201100002008)	AÇÃO TRABALHISTA (SUMARÍSSIMO)	Autuado	90 <sup>a</sup> VT SÃO PAULO
00013679720115020000 (01367201100002000)	AÇÃO TRABALHISTA (SUMARÍSSIMO)	Autuado	90 <sup>a</sup> VT SÃO PAULO
00013705220115020000 (01370201100002004)	AÇÃO TRABALHISTA (ORDINÁRIO)	Autuado	90 <sup>a</sup> VT SÃO PAULO
00013713720115020000 (01371201100002009)	AÇÃO TRABALHISTA (ORDINÁRIO)	Autuado	90 <sup>a</sup> VT SÃO PAULO
00013748920115020000 (01374201100002002)	AÇÃO TRABALHISTA (ORDINÁRIO)	Autuado	90 <sup>a</sup> VT SÃO PAULO
00013809620115020000 (01380201100002000)	AÇÃO TRABALHISTA (ORDINÁRIO)	Autuado	90 <sup>a</sup> VT SÃO PAULO
00013843620115020000 (01384201100002008)	AÇÃO TRABALHISTA (ORDINÁRIO)	Autuado	90 <sup>a</sup> VT SÃO PAULO
00013852120115020000 (01385201100002002)	AÇÃO TRABALHISTA (ORDINÁRIO)	Autuado	90 <sup>a</sup> VT SÃO PAULO
00013895820115020000 (01389201100002000)	AÇÃO TRABALHISTA (SUMARÍSSIMO)	Autuado	90 <sup>a</sup> VT SÃO PAULO
00014008720115020000 (01400201100002002)	AÇÃO TRABALHISTA (SUMARÍSSIMO)	Autuado	90 <sup>a</sup> VT SÃO PAULO
00014042720115020000 (01404201100002000)	AÇÃO TRABALHISTA (SUMARÍSSIMO)	Autuado	90 <sup>a</sup> VT SÃO PAULO
00014111920115020000 (01411201100002002)	AÇÃO TRABALHISTA (ORDINÁRIO)	Autuado	90 <sup>a</sup> VT SÃO PAULO
00014138620115020000 (01413201100002001)	AÇÃO TRABALHISTA (ORDINÁRIO)	Autuado	90 <sup>a</sup> VT SÃO PAULO
00014164120115020000 (01416201100002005)	AÇÃO TRABALHISTA (ORDINÁRIO)	Autuado	90 <sup>a</sup> VT SÃO PAULO
00014172620115020000 (01417201100002000)	AÇÃO TRABALHISTA (ORDINÁRIO)	Autuado	90 <sup>a</sup> VT SÃO PAULO
00014224820115020000 (01422201100002002)	AÇÃO TRABALHISTA (SUMARÍSSIMO)	Autuado	90 <sup>a</sup> VT SÃO PAULO
00014337720115020000 (01433201100002002)	AÇÃO TRABALHISTA (ORDINÁRIO)	Autuado	90 <sup>a</sup> VT SÃO PAULO

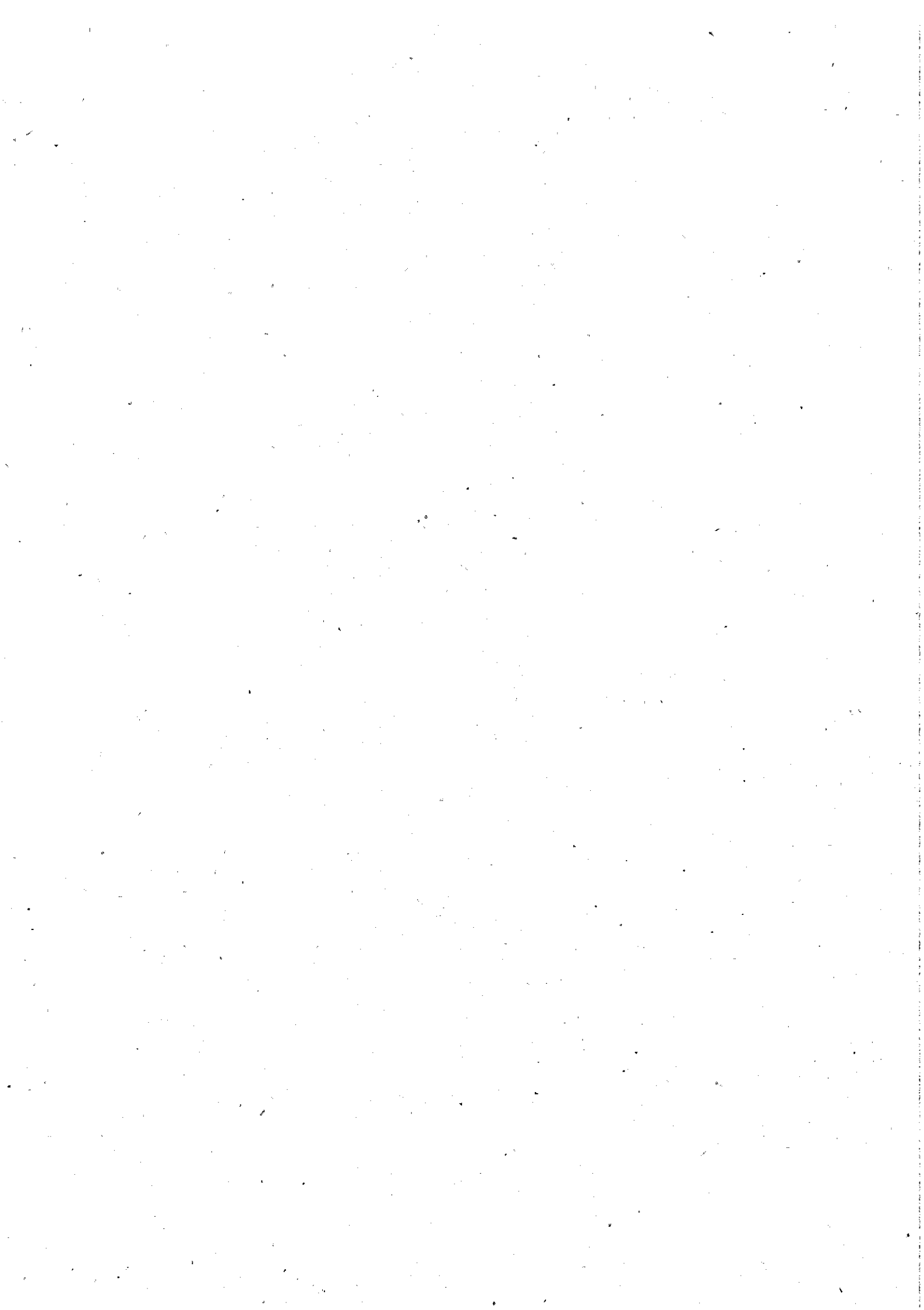

Relação dos processos sem audiência ou solução  
Emitida em 04/07/2011 por Corregedoria

Processo	Ação	Situação	Vara
00014346220115020000 (01434201100002007)	AÇÃO TRABALHISTA (ORDINÁRIO)	Autuado	90ªVT SÃO PAULO
00014363220115020000 (01436201100002006)	AÇÃO TRABALHISTA (SUMARÍSSIMO)	Autuado	90ªVT SÃO PAULO
00014432420115020000 (01443201100002008)	MANDADO DE SEGURANÇA	Autuado	90ªVT SÃO PAULO
00014501620115020000 (01450201100002000)	AÇÃO TRABALHISTA (SUMARÍSSIMO)	Autuado	90ªVT SÃO PAULO
00014545320115020000 (01454201100002008)	AÇÃO TRABALHISTA (ORDINÁRIO)	Autuado	90ªVT SÃO PAULO
00014597520115020000 (01459201100002000)	AÇÃO TRABALHISTA (ORDINÁRIO)	Autuado	90ªVT SÃO PAULO
00014649720115020000 (01464201100002003)	AÇÃO TRABALHISTA (SUMARÍSSIMO)	Autuado	90ªVT SÃO PAULO
00014692220115020000 (01469201100002006)	AÇÃO TRABALHISTA (ORDINÁRIO)	Autuado	90ªVT SÃO PAULO
00014796620115020000 (01479201100002001)	AÇÃO TRABALHISTA (ORDINÁRIO)	Autuado	90ªVT SÃO PAULO
00014805120115020000 (01480201100002006)	AÇÃO TRABALHISTA (SUMARÍSSIMO)	Autuado	90ªVT SÃO PAULO
00014865820115020000 (01486201100002003)	AÇÃO TRABALHISTA (ORDINÁRIO)	Autuado	90ªVT SÃO PAULO
00014943520115020000 (01494201100002000)	AÇÃO TRABALHISTA (ORDINÁRIO)	Autuado	90ªVT SÃO PAULO
00015073420115020000 (01507201100002000)	AÇÃO TRABALHISTA (ORDINÁRIO)	Autuado	90ªVT SÃO PAULO
00015081920115020000 (01508201100002005)	AÇÃO DE CUMPRIMENTO	Autuado	90ªVT SÃO PAULO
00015134120115020000 (01513201100002008)	AÇÃO TRABALHISTA (ORDINÁRIO)	Autuado	90ªVT SÃO PAULO
00015255520115020000 (01525201100002002)	AÇÃO TRABALHISTA (ORDINÁRIO)	Autuado	90ªVT SÃO PAULO

Quantidade de Processos: 156  
Impressão relativa ao período do ano 1900 a 2011

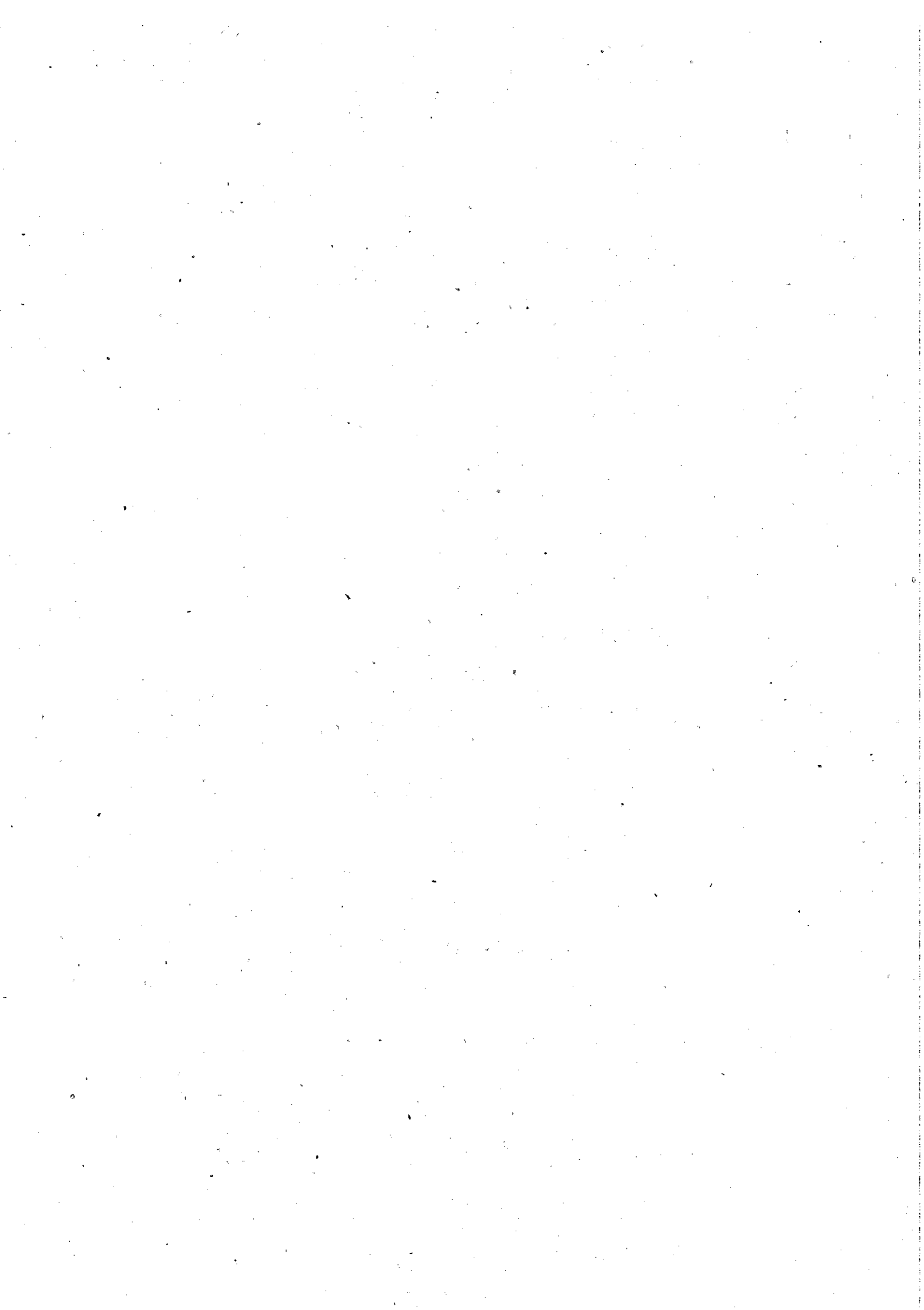

05/07/2011 - 13:09:25

R.CARGAS - Pág. 1

## Relação de Autos em Carga - Vencidos

Autos	Seq	Folhas	Retirado em	Devolução prevista	Requisitado por
00005006220105020090 (00005201009002007)	248	03/03/2011	09/03/2011		DR. FARLEY FERREIRA (JUIZ DO TRABALHO) Fone (0001 )1, .-SP
00014001620085020090 (00014200809002003)	191	02/06/2011	07/06/2011		RAYFRAN FERREIRA CASSIANO OAB 186128/SP-E - Autor Fone (0011 )33923252
00019005320065020090 (00019200609002004)	505	13/05/2011	13/06/2011		EDUARDO AZEVEDO FERREIRA Fone (0011 )31076155
00042008520065020090 (00042200609002009)	359	20/05/2011	27/05/2011		CAMILA CAMPI VIEIRA OAB 278309/SP-D - Autor Fone (0011 )98136823
00095008620105020090 (00095201009002006)	227	18/02/2011	18/03/2011		REGIS REIS AMERICO Fone (0001 )1, .-SP
00118002120105020090 (00118201009002002)	62	06/08/2010	06/09/2010		MARCOS ALVES PEDROSO Fone (0011 )74263230
00125003120095020090 (00125200909002000)	197	07/06/2011	13/06/2011		ALEX DE MELO ORPHEO OAB 173184/SP-E - Réu Fone (0011 )38889819
00130006320105020090 (00130201009002007)	282	16/06/2011	21/06/2011		EUNICE ANTONIOLI OAB 71206/SP-D - Autor
00001391120115020090	10	20/05/2011	27/05/2011		Uniao Federal Fone (0011 )1, SÃO P
00144008320085020090 (00144200809002006)	177	06/06/2011	13/06/2011		MARIA LUIZA CHIAMENTI DA SILVA OAB 162192/SP-D - Autor Fone (0011 )32292932
00151002520095020090 (00151200909002009)	144	24/05/2011	30/06/2011		MANUÉL FERNANDO DE VASCONCELOS Fone (0001 )1, X-SP
00161009420085020090 (00161200809002003)	203	17/05/2011	23/05/2011		Uniao Fone (0000 )35259190
00177001920095020090 (00177200909002007)	201	25/03/2011	01/05/2011		União Fone (1000 )1, SÃO P
00191003420105020090 (00191201009002004)	108	03/06/2011	04/07/2011		KOZO ABE Fone (0001 ) 1, SP-S

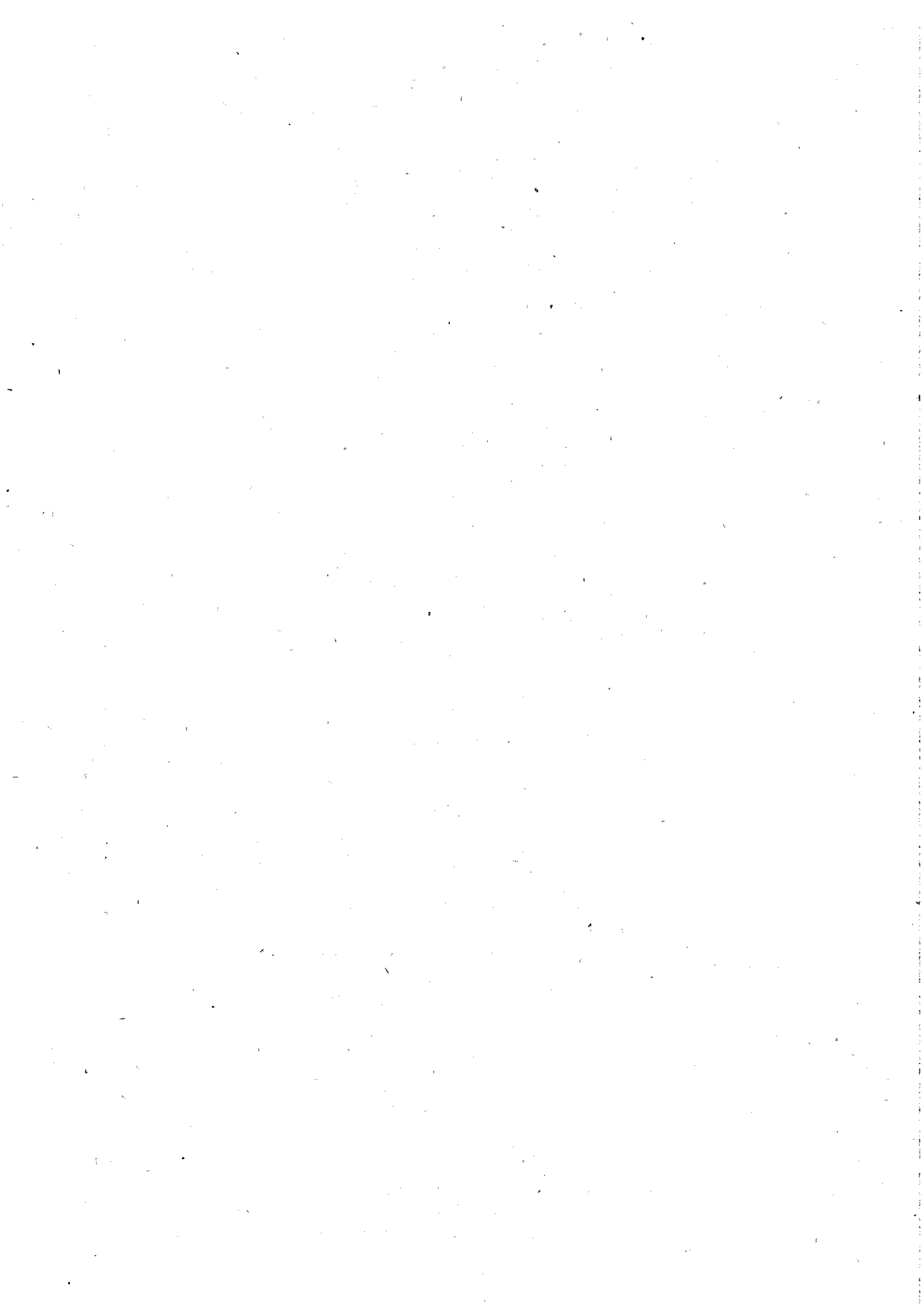

## 90ª Vara do Trabalho de São Paulo - Capital

05/07/2011 - 13:09:25

R.CARGAS - Pág. 2

## Relação de Autos em Carga - Vencidos

Autos	Seq	Folhas	Retirado em	Devolução prevista	Requisitado por
00192002320095020090 (00192200909002005)	85		13/05/2011	20/06/2011	União Fone (0001 )1, SÃO P
00192008620105020090 (00192201009002009)	161		02/06/2011	04/07/2011	MARCELO ROMEIRO DOS REIS Fone (0011 )1, SÃO P
00198007820085020090 (00198200809002001)	90		21/06/2011	27/06/2011	União Fone (0001 )1, SÃO P
00215005520095020090 (00215200909002001)	202		31/05/2011	06/06/2011	LEVEN MITRE VAMPRE OAB 235032/SP-D - Autor Fone (0011 )33375394
00243002720075020090 (00243200709002007)	243		26/05/2011	31/05/2011	União Fone (0011 )1, SÃO P
00243005620095020090 (00243200909002009)	218		19/11/2010	26/11/2010	LEORNARDO ANDRE MATAMALA ARANEDA Fone (0001 )1, XX-SP
00002534720115020090	153		03/06/2011	04/07/2011	KOZO ABE Fone (0001 ) 1, SP-S
00002595420115020090	17		25/03/2011	01/05/2011	União Fone (0001 )1, SÃO P
00265004120065020090 (00265200609002006)	237		15/06/2011	20/06/2011	MONIQUE BRUNETE JOVINA DA SILVA OAB 170842/SP-E - Autor
00293007120085020090 (00293200809002005)	149		26/05/2011	31/05/2011	União Fone (0011 )1, SÃO P
00295007820085020090 (00295200809002004)	122		30/03/2011	04/04/2011	União Federal Fone (1000 )1, SÃO P
00314009620085020090 (00314200809002002)	23		20/05/2011	27/05/2011	Uniao Fone (0011 )1, SÃO P
00333008020095020090 (00333200909002000)	208		03/06/2011	04/07/2011	KOZO ABE Fone (0001 ) 1, SP-S
00337006020105020090 (00337201009002001)	343		09/06/2011	14/06/2011	ARISTON MENDROT Fone (0011 )1, SP-SP
00356007820105020090 (00356201009002008)	188		17/06/2011	27/06/2011	JUIZA DRA. LAVIA LACERDA MENENDEZ Fone (0000 ).. -.

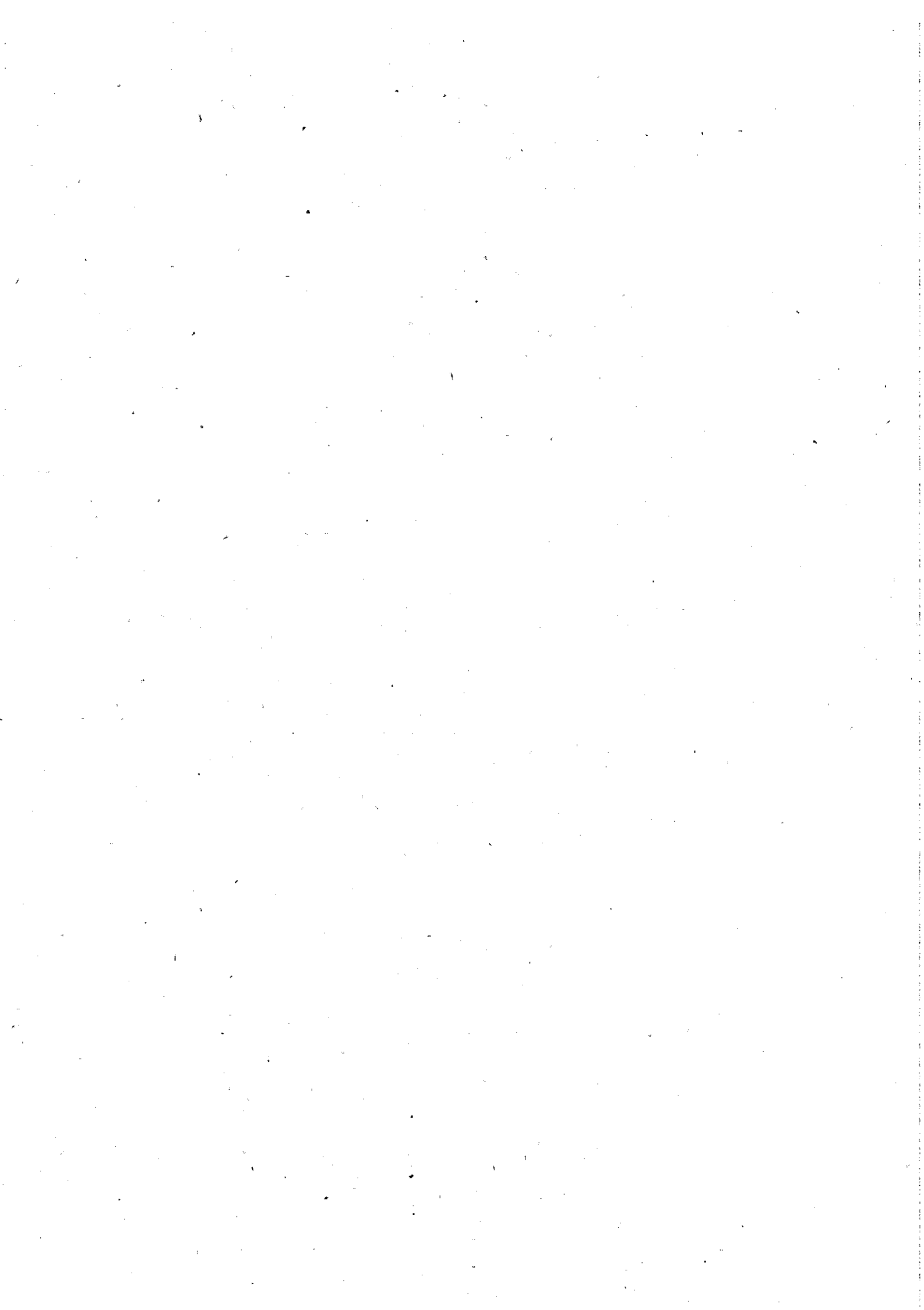



## 90ª Vara do Trabalho de São Paulo - Capital

05/07/2011 - 13:09:25

R.CARGAS - Pág. 3

## Relação de Autos em Carga - Vencidos

Autos	Seq	Folhas	Retirado em	Devolução prevista	Requisitado por
00368005720095020090 (00368200909002009)	80		20/05/2011	27/05/2011	LILIAN MENDES DA SILVA OAB 236087/SP-D - Autor Fone (0011 )36166531
00373002620095020090 (00373200909002001)	151		05/05/2011	10/05/2011	MARCELO RODRIGUES DA CUNHA CASERTA Fone (0011 )21212121
00383002720105020090 (00383201009002000)	84		15/06/2011	20/06/2011	MARCIA APARECIDA FERACIN MEIRA OAB 86790/SP-D - Autor Fone (0011 )31071361
00408007120075020090 (00408200709002000)	134		08/06/2011	13/06/2011	MURILO FERNANDES CACCIELLA OAB 190477/SP-D - Autor Fone (0011 )33688890
00004197920115020090	25		03/06/2011	10/06/2011	Uniao Federal Fone (0011 )1, SÃO P
00004223420115020090	11		20/05/2011	27/05/2011	Uniao Federal Fone (0011 )1, SÃO P
00004449220115020090	132		03/06/2011	04/07/2011	KOZO ABE Fone (0001 ) 1, SP-S
00452003120075020090 (00452200709002000)	437		13/05/2011	13/06/2011	EDUARDO AZEVEDO FERREIRA Fone (0011 )31076155
00004864420115020090	242		15/06/2011	20/06/2011	MARCELLO MIRANDA BATISTA OAB 237822/SP-D - Autor Fone (0011 )36995136
00496002020095020090 (00496200909002002)	265		14/02/2011	14/03/2011	LEONARDO MATAMALA Fone (0011 )47224060
00537001820095020090 (00537200909002000)	229		13/05/2011	20/05/2011	ROBERTO SILVA FEITOSA OAB 183050/SP-E - Autor Fone (0011 )32190494
00584000320105020090 (00584201009002008)	71		06/08/2010	06/09/2010	MARCOS ALVES PEDROSO Fone (0011 )74263230
00586007820085020090 (00586200809002002)	221		19/05/2011	24/05/2011	União Fone (0000 )0, SÃO P
00587000420065020090 (00587200609002005)	89		10/06/2011	17/06/2011	JOSE LUIZ FERREIRA DE ALMEIDA OAB 168468/SP-D - Autor Fone (0011 )55733331

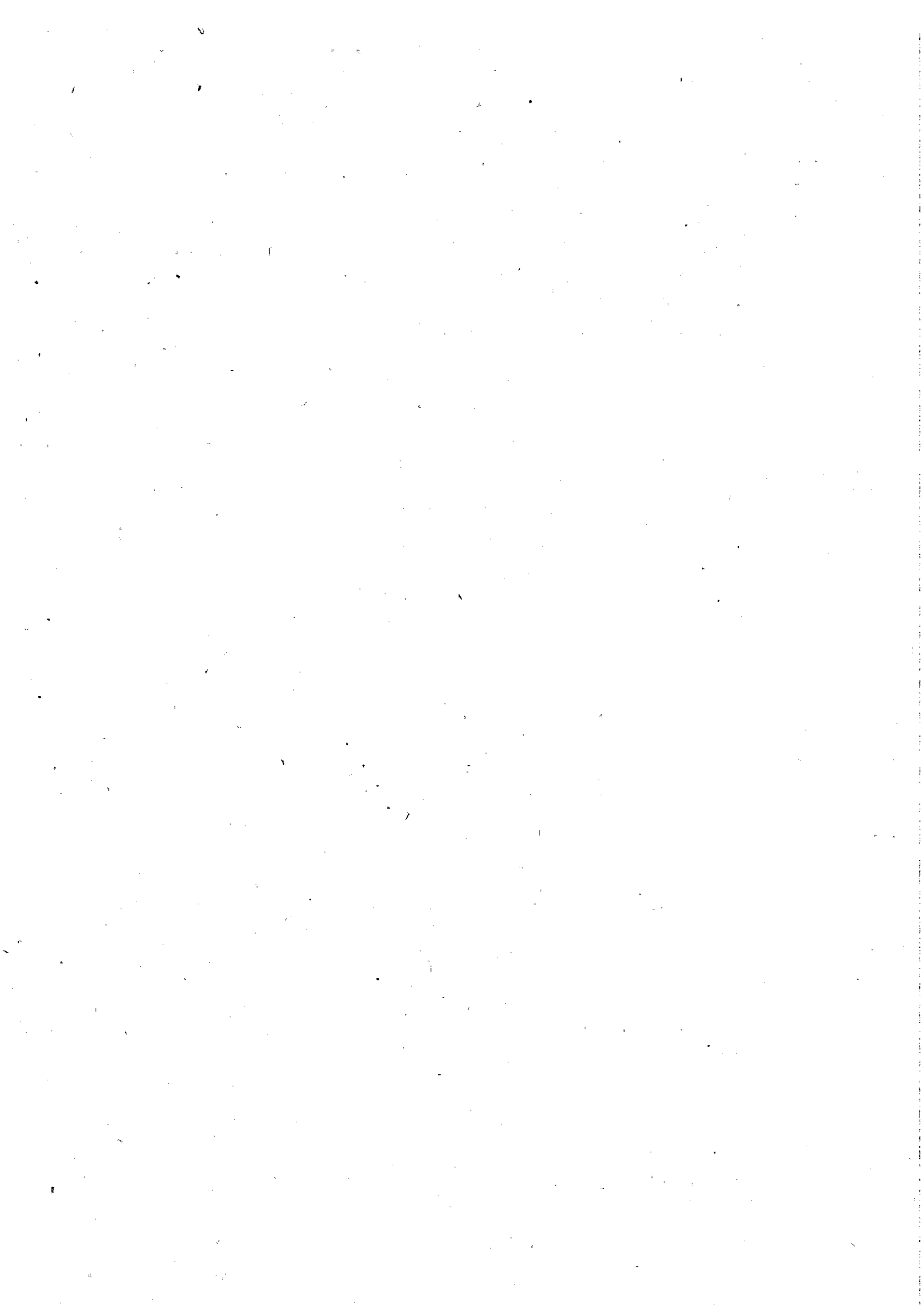

90ª Vara do Trabalho de São Paulo - Capital

05/07/2011 - 13:09:25  
R.CARGAS - Pág. 4

Relação de Autos em Carga - Vencidos

Autos	Sêq	Folhas	Retirado em	Devolução prevista	Requisitado por
00005938820115020090		159	15/06/2011	20/06/2011	VILSON SA TELES SOUZA FILHO OAB 182554/SP-E - Autor Fone (0011 )47074875
00006102720115020090		236	20/06/2011	30/06/2011	MPT Fone (0001 )1, .-SP
00624005120075020090 (00624200709002006)		585	16/06/2011	21/06/2011	MURILO TADEU TENORIO DE ALMEIDA OAB 172075/SP-E - Autor Fone (0011 )32564161
00006561620115020090		178	16/06/2011	21/06/2011	DR LUCIANO (JUIZ) Fone (0001 )1, .-SP
00674002720105020090 (00674201009002009)		258	03/03/2011	09/03/2011	DR. FARLEY FERREIRA (JUIZ DO TRABALHO) Fone (0001 )1, .-SP
00006821420115020090		148	22/06/2011	01/07/2011	MARCOS EDUARDO MAGALHAES OAB 260857/SP-D - Autor
00729004520085020090 (00729200809002006)		156	13/06/2011	20/06/2011	MARCIA MACEDO OAB 267218/SP-D - Autor Fone (0011 )50414696
00732000720085020090 (00732200809002000)		210	04/05/2011	09/05/2011	LUCY GUIDOLIN BRISOLLA JUÍZA.
00740006420105020090 (00740201009002000)		281	06/05/2011	06/06/2011	ERIK MATAMALA (PERITO) Fone (0001 )1, .-SP
00787008320105020090 (00787201009002004)		207	03/06/2011	10/06/2011	ARNALDO FERREIRA FILHO Fone (0001 )1, SP-SP
00825005620095020090 (00825200909002005)		113	15/06/2011	20/06/2011	JOSE CLAUDIO NOGUEIRA DA ROSA OAB 101060/SP-D - Autor Fone (0011 )55221451
00852001020065020090 (00852200609002005)	1	183	06/05/2011	13/06/2011	Prefeitura Municipal de São Paulo Fone (1000 )1, São P
00855009820085020090 (00855200809002000)		205	12/04/2011	18/04/2011	União Federal Fone (0001 )1, SÃO P
00862000620105020090 (00862201009002007)		59	24/05/2011	30/05/2011	ANA PAULA MAIA OAB 166487/SP-D - Autor Fone (0011 )32236625

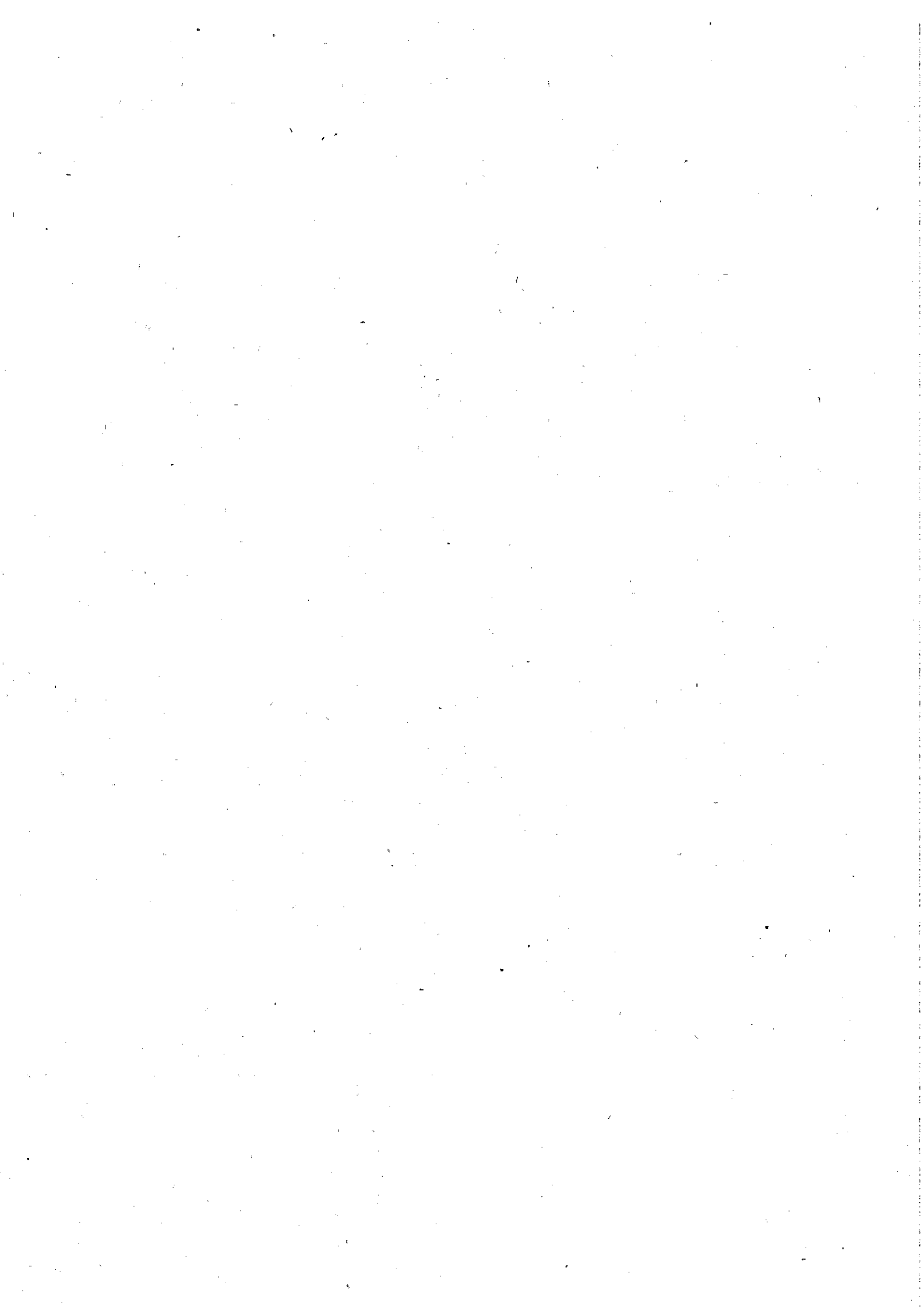

90ª Vara do Trabalho de São Paulo - Capital

05/07/2011 - 13:09:25

R.CARGAS - Pág. 5

Relação de Autos em Carga - Vencidos

Autos	Seq	Folhas	Retirado em	Devolução prevista	Requisitado por
00872004120105020090 (00872201009002002)	181		25/05/2011	30/06/2011	PROCURADORIA REGIONAL DA 3ª REGIÃO Fone (0001 )1, SP-SP
00900004220105020090 (00900201009002001)	236		03/06/2011	04/07/2011	KOZO ABE Fone (0001 ) 1, SP-S
00009142620115020090	22		06/06/2011	13/06/2011	LUCIA YOSHIKO KOHIGASHI LUZ OAB 124227/SP-D - Autor Fone (0011 )32274606
00965002720105020090 (00965201009002007)	225		14/02/2011	21/03/2011	ARNALDO FERREIRA FILHO PERITO Fone (0011 )21212121
00970003020095020090 (00970200909002006)	169		16/05/2011	23/05/2011	CAROLINA DE SOUZA OLIVEIRA OAB 166402/SP-E - Autor Fone (0011 )32274344
00975006720075020090 (00975200709002007)	182		15/06/2011	20/06/2011	ALEX DE MELO ORPHEO OAB 173184/SP-E - Réu Fone (0011 )38889819
01004002320075020090 (01004200709002004)	150		20/05/2011	27/05/2011	Município de São Paulo Fone (0011 )1, São P
01026009520105020090 (01026201009002000)	222		08/04/2011	15/04/2011	ARNALDO FERREIRA FILHO Fone (2294 )9564, SÃ
01044006120105020090 (01044201009002001)	193		03/06/2011	10/06/2011	ARNALDO FERREIRA FILHO Fone (0001 )1, SP-SP
00010623720115020090	29		16/06/2011	21/06/2011	DR LUCIANO (JUIZ) Fone (0001 )1, .-SP
01088002620075020090 (01088200709002006)	196		02/06/2011	04/07/2011	MARCELO ROMEIRO DOS REIS Fone (0011 )1, SÃO P
01115000420095020090 (01115200909002002)	185		02/06/2011	04/07/2011	MARCELO ROMEIRO DOS REIS Fone (0011 )1, SÃO P
01145007520105020090 (01145201009002002)	130		04/03/2011	04/04/2011	ARNALDO FERREIRA FILHO Fone (0011 )22949564
01147001920095020090 (01147200909002008)	275		09/06/2011	14/06/2011	ARISTON MENDROT Fone (0011 )1, SP-SP
01189003520105020090 (01189201009002002)	247		17/06/2011	27/06/2011	JUIZA DRA. ANA PAULA ALMEIDA FERREIRA Fone (0000 ).. --

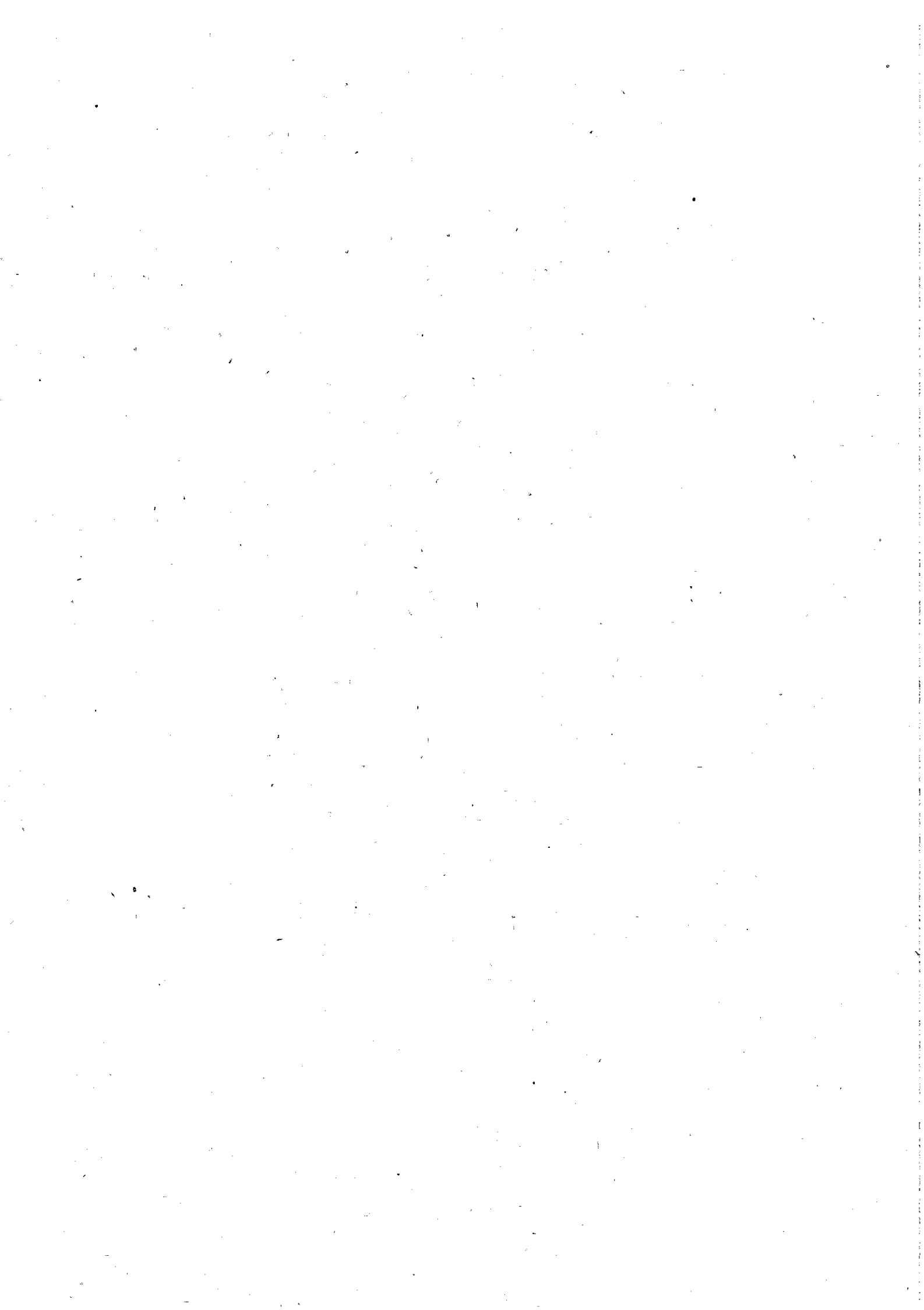

## 90ª Vara do Trabalho de São Paulo - Capital

05/07/2011 - 13:09:25

R.CARGAS - Pág. 6

## Relação de Autos em Carga - Vencidos

Autos	Seq	Folhas	Retirado em	Devolução prevista	Requisitado por
00012000420115020090	199	27/05/2011	03/06/2011	VALDIR RODRIGUES DE SOUZA (JUIZA DO TR	Fone (0001 )1, .-SP
01209007620085020090 (01209200809002000)	165	07/04/2011	12/04/2011	Uniao Federal	Fone (0011 )1, SÃO P
01236008820095020090 (01236200909002004)	131	10/06/2011	17/06/2011	MARIA GABRIELA NERSESSIAN	OAB 161929/SP-D - Autor
01263000320105020090 (01263201009002000)	140	03/03/2011	09/03/2011	DR. FARLEY FERREIRA (JUIZ DO TRABALHO)	Fone (0001 )1, .-SP
01267008520085020090 (01267200809002004)	177	15/06/2011	20/06/2011	JOSE EDUARDO DOS SANTOS MOREIRA	OAB 300359/SP-D - Autor
01334007720085020090 (01334200809002000)	237	03/06/2011	04/07/2011	ARNALDO FERREIRA FILHO	Fone (0001 )1, SP-SP
01347000620105020090 (01347201009002004)	290	15/04/2011	25/05/2011	RÉGIS DOS REIS AMÉRICO	Fone (0001 )1, SP-SP
01348005820105020090 (01348201009002009)	111	18/02/2011	18/03/2011	REGIS REIS AMERICO	Fone (0001 )1, .-SP
01399009120105020090 (01399201009002000)	121	15/04/2011	25/05/2011	RÉGIS DOS REIS AMÉRICO	Fone (0001 )1, SP-SP
01434006820105020090 (01434201009002001)	290	15/04/2011	25/05/2011	RÉGIS DOS REIS AMÉRICO	Fone (0001 )1, SP-SP
01496003320065020090 (01496200609002007)	378	03/06/2011	10/06/2011	CARLOS ROBERTO GALLI	Fone (0001 )1, SÃO P
01516006420105020090 (01516201009002006)	291	04/05/2011	09/05/2011	LUCY GUIDOLIN BRISOLLA JUÍZA.	
01524009220105020090 (01524201009002002)	467	25/05/2011	30/06/2011	PROCURADORIA REGIONAL DA 3ª REGIÃO	Fone (0001 )1, SP-SP
01525004720105020090 (01525201009002007)	275	18/02/2011	18/03/2011	REGIS REIS AMERICO	Fone (0001 )1, .-SP
01530008420085020090 (01530200809002005)	59	08/06/2011	13/06/2011	ANTONIA REGINA SPINOSA	OAB 75166/SP-D - Autor
					Fone (0011 )55487719

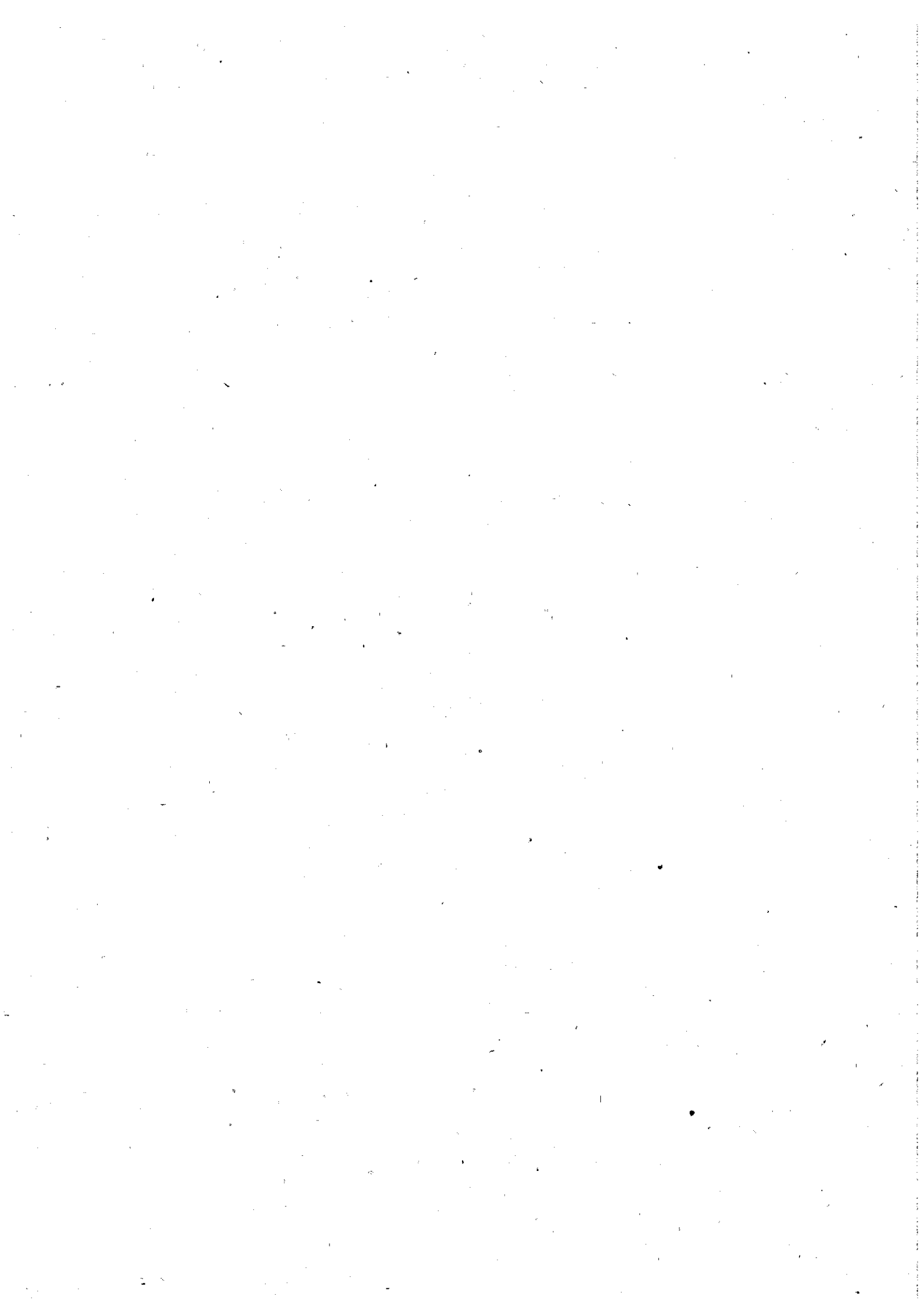



## 90ª Vara do Trabalho de São Paulo - Capital

05/07/2011 - 13:09:25

R.CARGAS - Pág. 7

## Relação de Autos em Carga - Vencidos

Autos	Seq	Folhas	Retirado em	Devolução prevista	Requisitado por
01532005720095020090 (01532200909002005)	36		07/04/2011	12/04/2011	União Federal Fone (0011 )1, SÃO P
01560005820095020090 (01560200909002002)	694		25/05/2011	30/06/2011	PROCURADORIA REGIONAL DA 3ª REGIÃO Fone (0001 )1, SP-SP
01562003620075020090 (01562200709002000)	353		19/04/2011	29/05/2011	DANIEL DE FREITAS Fone (0001 )1, X-SP
01585006320105020090 (01585201009002000)	341		04/03/2011	04/04/2011	ARNALDO FERREIRA FILHO Fone (0011 )22949564
01600006720105020090 (01600201009002000)	162		11/05/2011	16/05/2011	RICARDO VALENTE SBRISSA OAB 173517/SP-D - Réu Fone (0011 )32878691
01601002220105020090 (01601201009002004)	72		14/02/2011	21/03/2011	ARNALDO FERREIRA FILHO PERITO Fone (0011 )21212121
01607004320105020090 (01607201009002001)	68		14/06/2011	20/06/2011	JOSE VICENTE DE SOUZA OAB 109144/SP-D - Autor Fone (0011 )55115588
01611005720105020090 (01611201009002000)	58		15/06/2011	20/06/2011	ALESSANDRA TOMIATI BERNARDES OAB 220467/SP-D - Autor Fone (0011 )33925450
01695006020105020090 (01695201009002001)	245		10/06/2011	17/06/2011	ERIK MAURICIO MATAMALA ARANEDA Fone (0011 )1, SÃO P
01702004120075020090 (01702200709002000)	128		15/06/2011	20/06/2011	MAURO OLIVEIRA DO NASCIMENTO OAB 292291/SP-D - Autor Fone (0011 )50821800
01714004920085020090 (01714200809002005)	77		16/06/2011	21/06/2011	EDUARDO ANTONIO CARAM OAB 242500/SP-D - Autor
01725006820105020090 (01725201009002000)	63		18/02/2011	18/03/2011	REGIS REIS AMERICO Fone (0001 )1, .-SP
01727008020075020090 (01727200709002003)	169		06/06/2011	13/06/2011	PATRICIA SIMOES SANGIRARDI SILVA OAB 185637/SP-E - Réu Fone (0011 )38425115
01731003120065020090 (01731200609002000)	432		14/06/2011	20/06/2011	ANA CAROLINA BATISTUCCI SANTOLIM OAB 178097/SP-E - Réu Fone (0011 )32591413

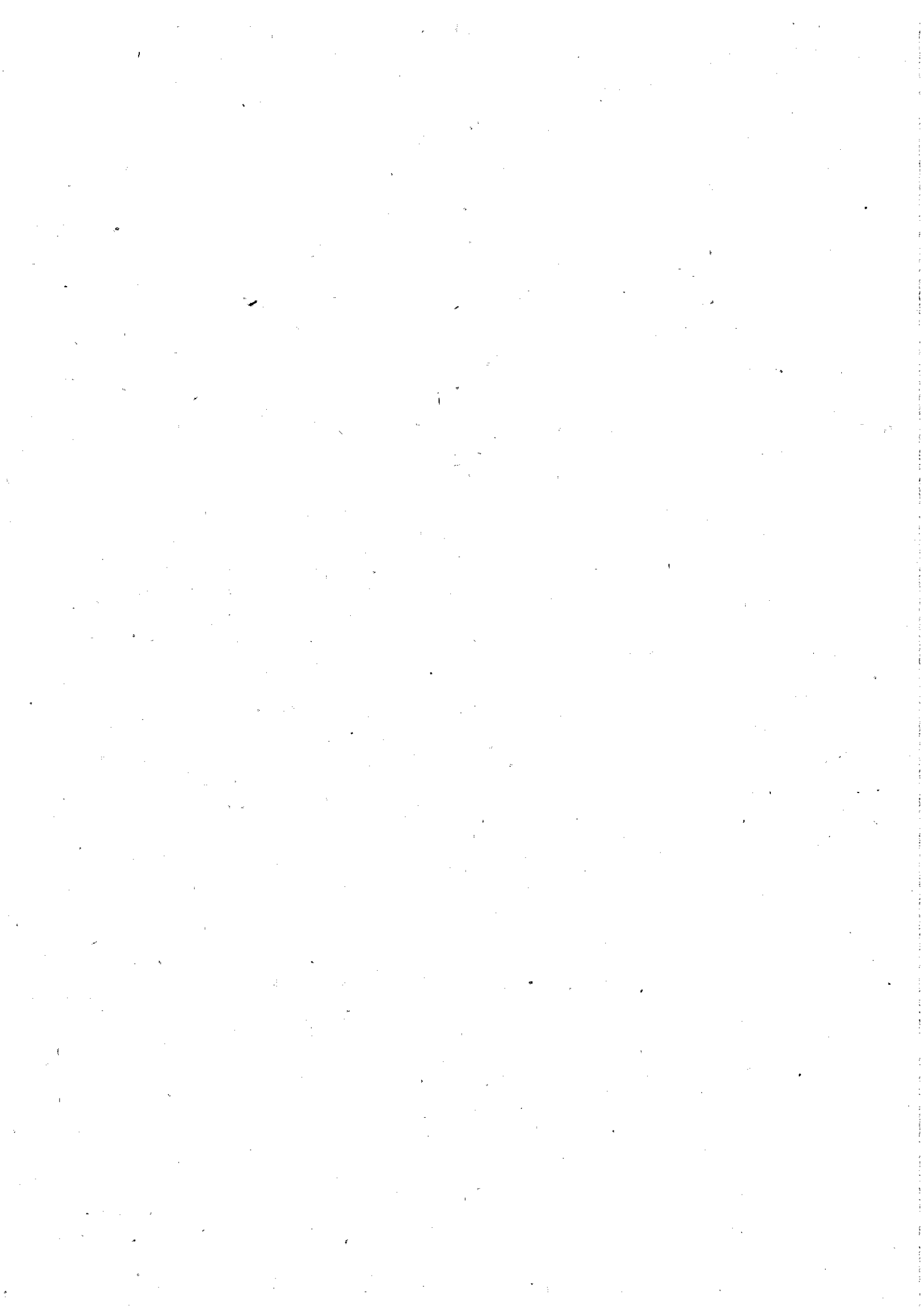

## 90ª Vara do Trabalho de São Paulo - Capital

05/07/2011 - 13:09:25  
R.CARGAS - Pág. 8

## Relação de Autos em Carga - Vencidos

Autos	Seq	Folhas	Retirado em	Devolução prevista	Requisitado por
01748000320105020090 (01748201009002004)	183		03/06/2011	04/07/2011	KOZO ABE Fone (0001 ) 1, SP-S
01767002120105020090 (01767201009002000)	53		03/06/2011	04/07/2011	KOZO ABE Fone (0001 ) 1, SP-S
01795002220105020090 (01795201009002008)	112		03/06/2011	04/07/2011	KOZO ABE Fone (0001 ) 1, SP-S
01800008820105020090 (01800201009002002)	68		14/02/2011	21/03/2011	ARNALDO FERREIRA FILHO PERITO Fone (0011 )21212121
01807006420105020090 (01807201009002004)	155		14/02/2011	21/03/2011	ARNALDO FERREIRA FILHO PERITO Fone (0011 )21212121
01817000220105020090 (01817201009002000)	185		27/05/2011	24/06/2011	THALITA RUSSO DOMENICH Fone (0001 )1, SP-SP
01825003020105020090 (01825201009002006)	81		14/02/2011	21/03/2011	ARNALDO FERREIRA FILHO PERITO Fone (0011 )21212121
01845003720095020090 (01845200909002003)	185		02/06/2011	04/07/2011	MARCELO ROMEIRO DOS REIS Fone (0011 )1, SÃO P
01867008020105020090 (01867201009002007)	71		03/06/2011	04/07/2011	KOZO ABE Fone (0001 ) 1, SP-S
01894006320095020090 (01894200909002006)	248		09/06/2011	14/06/2011	ARISTON MENDROT Fone (0011 )1, SP-SP
01930005820105020090 (01930201009002005)	236		03/06/2011	04/07/2011	KOZO ABE Fone (0001 ) 1, SP-S
01938009120075020090 (01938200709002006)	284		02/06/2011	07/06/2011	ROBERTO ALVES DA SILVA JUNIOR OAB 175646/SP-E - Autor Fone (0011 )32591835
02000001220105020090 (02000201009002009)	249		03/06/2011	04/07/2011	KOZO ABE Fone (0001 ) 1, SP-S
02006000420085020090 (02006200809002001)	231		28/06/2011	04/07/2011	MARCELO R DA CUNHA CASERTA Fone (0011 )1, SP-SP
02008004020105020090 (02008201009002005)	123		04/03/2011	04/04/2011	ARNALDO FERREIRA FILHO Fone (0011 )22949564

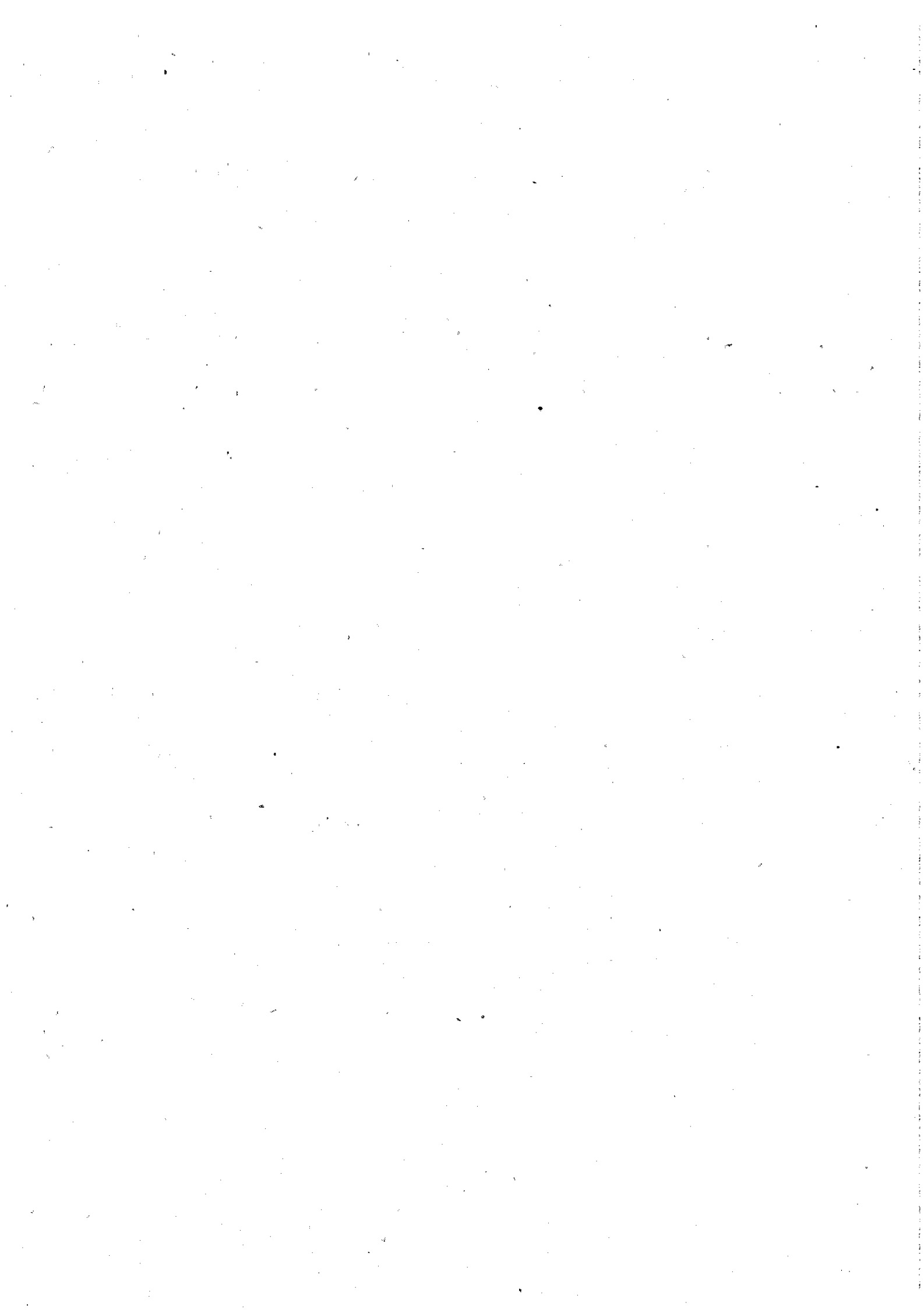

## 90ª Vara do Trabalho de São Paulo - Capital

05/07/2011 - 13:09:25  
R.CARGAS - Pág. 9

## Relação de Autos em Carga - Vencidos

Autos	Seq	Folhas	Retirado em	Devolução prevista	Requisitado por
02009003420065020090 (02009200609002003)	527		13/05/2011	24/05/2011	EDUARDO AZEVEDO FERREIRA Fone (0011 )31076155
02010004720105020090 (02010201009002004)	170		03/06/2011	04/07/2011	KOZO ABE Fone (0001 ) 1, SP-S
02042006220105020090 (02042201009002000)	237		04/03/2011	04/04/2011	ARNALDO FERREIRA FILHO Fone (0011 )22949564
02087007420105020090 (02087201009002004)	177		14/02/2011	21/03/2011	ARNALDO FERREIRA FILHO PERITO Fone (0011 )21212121
02102004920085020090 (02102200809002000)	144		06/05/2011	13/06/2011	Hospital do Servidor Público Municipal Fone (1000 )1, SÃO P
02114002320105020090 (02114201009002009)	71		17/06/2011	27/06/2011	JUIZ DR. VALDIR RODRIGUES DE SOUZA Fone (0000 ).. -.
02161004220105020090 (02161201009002002)	196		09/05/2011	16/06/2011	ANDRÉ URIANDO PERITO Fone (0011 )21212121
02190009520105020090 (02190201009002004)	114		03/06/2011	04/07/2011	KOZO ABE Fone (0001 ) 1, SP-S
02208006120105020090 (02208201009002008)	110		06/05/2011	06/06/2011	TALITA RUSSO (PERITA) Fone (0001 )1, -SP
02282002920105020090 (02282201009002004)	127		25/05/2011	30/06/2011	PROCURADORIA REGIONAL DA 3ª REGIÃO Fone (0001 )1, SP-SP
02283001820095020090 (02283200909002005)	27		20/05/2011	27/05/2011	União Federal Fone (0011 )1, SÃO P
02283008120105020090 (02283201009002009)	129		03/06/2011	04/07/2011	KOZO ABE Fone (0001 ) 1, SP-S
02299004020105020090 (02299201009002001)	14		31/03/2011	05/04/2011	União Fone (0011 )1; SÃO P
02323002720105020090 (02323201009002002)	87		06/05/2011	06/06/2011	TALITA RUSSO (PERITA) Fone (0001 )1, -SP
02331008920095020090 (02331200909002005)	96		06/08/2010	06/09/2010	MARCOS ALVES PEDROSO Fone (0011 )74263230
02332001020105020090 (02332201009002003)	151		03/06/2011	04/07/2011	KOZO ABE Fone (0001 ) 1, SP-S

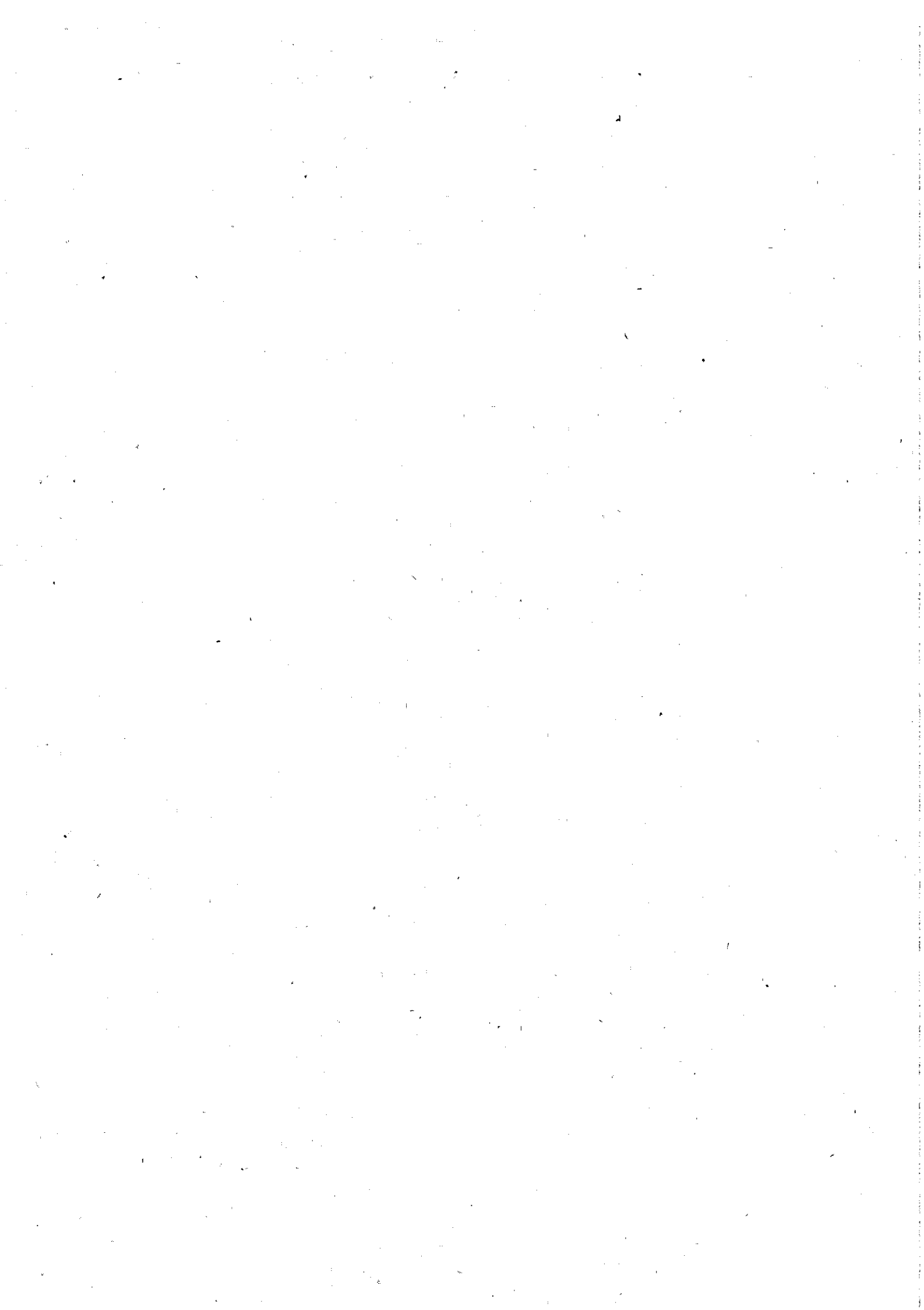

## 90ª Vara do Trabalho de São Paulo - Capital

05/07/2011 - 13:09:25

R.CARGAS - Pág. 10

## Relação de Autos em Carga - Vencidos

Autos	Seq	Folhas	Retirado em	Devolução prevista	Requisitado por
02377002720075020090 (02377200709002002)	174		06/04/2011	11/04/2011	WAGNA MARISE PALMEIRA DE CASTRO OAB 95900/SP-B - Autor Fone (0011 )56863853
02379002920105020090 (02379201009002007)	159		27/06/2011	04/07/2011	DR. LUCIANO (JUIZ) Fone (0001 )1, .-SP
02412006720085020090 (02412200809002004)	183		23/03/2011	28/05/2011	JOSE EDUARDO DE ALCANTARA Fone (0011 )55718626
02417003620085020090 (02417200809002007)	81		26/05/2011	31/05/2011	JOSE BALBINO DE ALMEIDA OAB 107514/SP-D - Autor Fone (0011 )25610752
02422003920075020090 (02422200709002009)	322		02/06/2011	04/07/2011	MARCELO ROMEIRO DOS REIS Fone (0011 )1, SÃO P
02422006820095020090 (02422200909002000)	109		19/05/2011	24/05/2011	CLOVIS BARBOSA GOMES OAB 100569/SP-B - Autor Fone (0011 )55993190
02460004120085020090 (02460200809002002)	284		04/05/2011	09/05/2011	LUCY GUIDOLIN BRISOLLA JUÍZA.
02494009220105020090 (02494201009002001)	203		03/06/2011	04/07/2011	KOZO ABE Fone (0001 ) 1, SP-S
02497005920075020090 (02497200709002000)	301		16/06/2011	21/06/2011	ELIANA CASTRO DE PAULA OAB 186226/SP-E - Autor
02505001920095020090 (02505200909002000)	72		15/04/2011	25/05/2011	RÉGIS DOS REIS AMÉRICO Fone (0001 )1, SP-SP
02532003120105020090	168		13/05/2011	13/06/2011	OLAVO PREVIATTI Fone (0011 )22727818
02534004320075020090 (02534200709002000)	249		14/06/2011	20/06/2011	MARCO POLO MENDELEH OAB 61212/SP-D - Réu Fone (0011 )74580199
02542007120075020090 (02542200709002006)	399		09/06/2011	14/06/2011	REGIANE MAGALHAES CAETANO OAB 239392/SP-D - Autor Fone (0011 )39172045
02544007320105020090	40		04/03/2011	14/03/2011	JESSICA IGNACIO BUENO OAB 182733/SP-E - Réu Fone (0011 )21857100

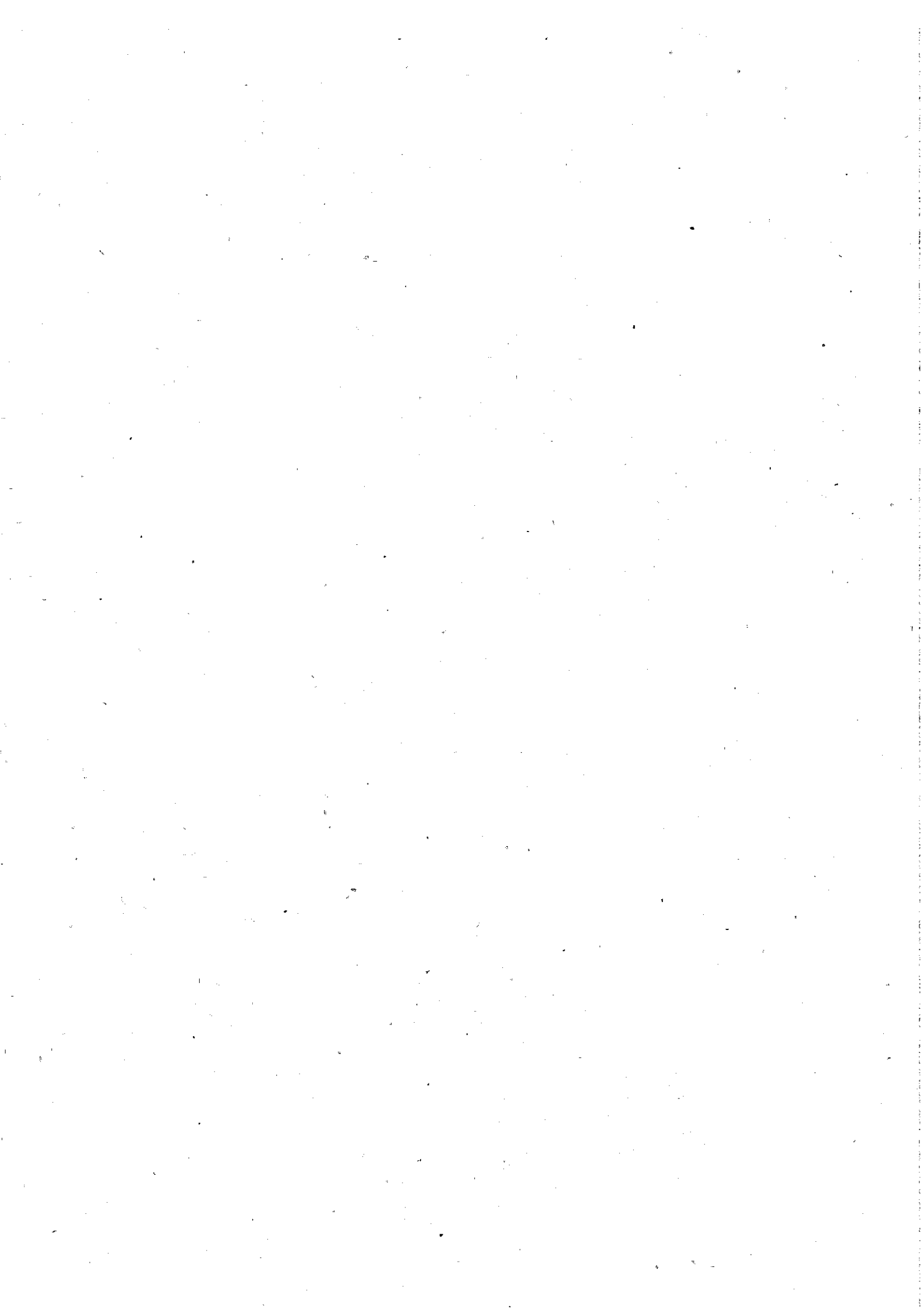



## 90ª Vara do Trabalho de São Paulo - Capital

05/07/2011 - 13:09:25  
R.CARGAS - Pág. 11

## Relação de Autos em Carga - Vencidos

Autos	Seq	Folhas	Retirado em	Devolução prevista	Requisitado por
02555006820075020090 (02555200709002005)		264	27/06/2011	04/07/2011	DAVID NUNES Fone (0000 ).. --.
02565006920085020090 (02565200809002001)		95	03/06/2011	10/06/2011	União Federal Fone (0011 )1, SÃO P
02601009820085020090 (02601200809002007)		433	23/05/2011	30/05/2011	DAVID NUNES - PERITO Fone (0000 ).., SÃO P
02606009620105020090		185	03/06/2011	04/07/2011	KOZO ABE Fone (0001 ) 1, SP-S
02628001320095020090 (02628200909002000)	1	368	02/06/2011	04/07/2011	MARCELO ROMEIRO DOS REIS Fone (0011 )1, SÃO P
02635005220105020090		123	15/03/2011	21/03/2011	União
02650009020095020090 (02650200909002000)		157	31/03/2011	05/04/2011	União Federal Fone (0011 )1, SÃO P
02657003220105020090		58	03/06/2011	04/07/2011	KOZO ABE Fone (0001 ) 1, SP-S
02664000820105020090		249	03/06/2011	04/07/2011	KOZO ABE Fone (0001 ) 1, SP-S
02681001920105020090		89	03/06/2011	04/07/2011	KOZO ABE Fone (0001 ) 1, SP-S
02683009420085020090 (02683200809002000)		579	18/02/2011	18/03/2011	REGIS REIS AMERICO Fone (0001 )1, --SP
02826002720095020090 (02826200909002004)		282	24/05/2011	30/05/2011	JUIZA DRA. CRISTIANE SERPA PANZAN Fone (0000 ).. --.
02861000420095020090 (02861200909002003)		249	03/06/2011	04/07/2011	KOZO ABE Fone (0001 ) 1, SP-S
03201003520065020090 (03201200609002007)		298	16/06/2011	21/06/2011	LEVI LISBOA MONTEIRO OAB 86072/SP-D - Autor
03233005020065020090 (03233200609002002)		431	13/05/2011	13/06/2011	EDUARDO AZEVEDO FERREIRA Fone (0011 )31076155



## 90ª Vara do Trabalho de São Paulo - Capital

05/07/2011 - 13:09:25  
R.CARGAS - Pág. 12

## Relação de Autos em Carga - Vencidos

Autos	Seq	Folhas Retirado em	Devolução Requisitado prevista por
03326003620065020090 (03326200609002007)	273	20/05/2011	27/05/2011 LEONARDO ANDRE MATAMALA ARANEDA Fone (0011 )47224060
03610006020065020090 (03610200609002003)	184	10/06/2011	17/06/2011 LUIZ PEDRO MANTOVANI OAB 85856/SP-D - Autor Fone (0011 )32082642
03713008120065020090 (03713200609002003)	140	14/06/2011	20/06/2011 SUZANA CARNEIRO ZUCATTO OAB 98884/SP-D - Autor Fone (0011 )31014242
03734000920065020090 (03734200609002009)	292	25/05/2011	30/06/2011 PROCURADORIA REGIONAL DA 3ª REGIÃO Fone (0001 )1, SP-SP
04386006020065020090 (04386200609002007)	437	14/06/2011	20/06/2011 KOZO ABE Fone (0001 )1, SÃO P
04744005220065020090 (04744200609002001)	334	27/06/2011	04/07/2011 DAVID NUNES Fone (0000 ).. --.
04944007320065020090 (04944200609002004)	109	10/06/2011	17/06/2011 FLAVIA REGINA ARRUDA MENDES OAB 240962/SP-D - Autor Fone (0011 )36412737
04995000920065020090 (04995200609002006)	374	15/06/2011	20/06/2011 RODRIGO DE ALMEIDA VEIGA OAB 182856/SP-E - Autor
05173005020065020090 (05173200609002002)	350	31/05/2011	06/06/2011. ANTONIO GOMES DA SILVA FILHO OAB 131434/SP-D - Autor Fone (0011 )93863534





TRIBUNAL REGIONAL DO TRABALHO DA 2ª REGIÃO  
CORREGEDORIA REGIONAL

**PORTARIA DE ELOGIO CR-30/2011**

A Desembargadora Corregedora do Tribunal Regional do Trabalho da 2ª Região, Dra. ODETTE SILVEIRA MORAES, no uso de suas atribuições,

RESOLVE

**ELOGIAR a 90ª Vara do Trabalho de São Paulo, em nome da MM. Juíza Titular, Dra. ACÁCIA SALVADOR LIMA ERBETTA, do Ilmo. Diretor, Sr. BRUNO CÉSAR VESPASIANO DE SÁ, e dos demais servidores, pela qualidade e ordem dos serviços desenvolvidos naquela unidade judiciária, conforme constatado por ocasião da Correição Ordinária realizada em 05/07/2011.**

O presente elogio será anotado e arquivado no prontuário da MM. Juíza.

Oficie-se à Secretaria de Gestão de Pessoas, para anotação do elogio no prontuário dos servidores.

Publique-se e registre-se.

São Paulo, 11 de julho de 2011.

  
**ODETTE SILVEIRA MORAES**  
Desembargadora Corregedora Regional

