



Ata nº 163 - Correição Ordinária realizada na 83ª VT/SP, em 02/08/2012

**ÓRGÃO CORREICIONADO: 83ª Vara do Trabalho de São Paulo**

Endereço: Av. Marquês de São Vicente nº 235 - 16º andar - Bloco B.

Edital SCR-10/2012, publicado no DO Eletrônico do TRT da 2ª Região em 03/07/2012.

**DESEMBARGADORA DO TRABALHO CORREGEDORA REGIONAL:**

**ODETTE SILVEIRA MORAES**

**Integrantes da Equipe da Corregedoria:**

Andrea Piccoli Maioni - Técnico Judiciário (Secretaria)

Douglas Baraldo - Chefe de Gabinete

Sueli Cristina Fracca - Secretária da Corregedoria

**COMPOSIÇÃO DA VARA:**

Vide Anexo 1, item 1 desta Ata.

**I - LIVROS UTILIZADOS PELA VARA:**

**I-a) Livro de Carga de Processos aos Advogados e Peritos:**

Termo de abertura de 18/07/07, registrado até 19/09/11, fl. 16.

Observação 1: O livro é utilizado para o caso de eventuais falhas no sistema (Consolidação das Normas da Corregedoria Regional, art. 326).

Observação 2: A Secretaria da Vara já providenciou a cobrança dos processos que se encontram em carga além do prazo permitido (v. Anexo 1, item 10-1, e Anexo 5).

**I-b) Compromisso de Peritos:**

A Vara não faz compromisso de peritos.

**I-c) Registro das Audiências (Pauta):**

Com base nos dados extraídos do Sistema SAP-1, a Corregedoria Regional publica mensalmente a estatística do aprazamento das audiências das Varas, baseado: **a)** nas últimas datas registradas de cada tipo de audiência e **b)** nos processos julgados no mês. Em 29/06/12, a situação da pauta da Vara era a que segue:

<b>Tipo Audiência</b>	<b>Data</b>	<b>Dias</b>	<b>Qtde. Aud. Aprazadas</b>
<b>iniciais</b>	18/09/12	81	18
<b>Unas (rito ordinário)</b>	23/01/13	208	680
<b>instruções</b>	18/12/12	172	143
<b>julgamentos</b>	24/08/12	56	113
<b>unas (rito sumaríssimo)</b>	04/09/12	67	118
<b>Qtde. de audiências adiadas "sine die"</b>			<b>334</b>



Ata nº 163 - Correição Ordinária realizada na 83ª VT/SP, em 02/08/2012

<b>Prazo médio entre distribuição e julgamento</b> (considerados os processos julgados no mês)	<b>237 dias</b>
---	-----------------

Vide, também, Anexo 1, item 2 desta Ata.

A quantidade média diária de audiências realizadas encontra-se no Anexo 1, item 3 desta Ata.

## II - PROCESSOS EXAMINADOS:

### II-a) Em fase de conhecimento:

00011676920105020083, 00000333620125020083, 00022793920115020083,  
00014231220105020083, 02379005020105020083, 00029081320115020083,  
00028276420115020083, 00006754320115020083, 00017805520115020083,  
00019165220115020083

### II-b) Em fase de execução:

01854004620065020083, 02571004320105020083, 00003498320115020083,  
00023922720105020083, 01849007220095020083, 01958002220065020083,  
01948005020075020083, 00003146020105020083, 01495009420095020083,  
02262007720105020083, 00010703520115020083, 00309001720095020083,  
00025343120105020083, 00014188720105020083, 00001916220105020083.

Constatações nos processos examinados:

### Fase de conhecimento:

<b>Processo nº 00011676920105020083</b>
Classe processual: Ação Trabalhista (ordinário)
A audiência una, de 08/09/10, foi cancelada em 16/07/10, pois foi determinado o sobrestamento do feito.
Constatações: retirado de pauta para o autor juntar cópias para citação da Fazenda Pública. Pedido de antecipação de tutela indeferido.
Determinação:
Designar audiência (ainda que de julgamento, como nos casos de matéria exclusiva de direito), a fim de que o feito não fique na situação "sine die", vedada pelo Provimento GP/CR nº 05/2012.

<b>Processo nº 00000333620125020083</b>
Classe processual: Ação Trabalhista (RS)
A audiência una, de 01/03/12, foi cancelada em 01/02/12, à fl. 22, em razão da devolução de notificação sem tempo hábil para novas diligências.
Último andamento: em 13/06/12, às fls. 31, notificação para autor informar correto endereço da reclamada.
Determinação:



**Ata nº 163** - Correição Ordinária realizada na 83ª VT/SP, em 02/08/2012

Designar audiência (ainda que de julgamento, como nos casos de matéria exclusiva de direito), a fim de que o feito não fique na situação "sine die", vedada pelo Provimento GP/CR nº.05/2012.

**Processo nº 00022793920115020083**

Classe processual: Ação Trabalhista (RS)

A audiência una, de 03/11/11, foi cancelada em 17/10/11, às fls. 15, em virtude da devolução da notificação.

Constatações: Em 20/10/11, o autor foi intimado a fornecer o endereço atual dos reclamados. Não houve manifestação. Somente em 26/07/12, à fl. 18, o feito foi extinto sem resolução do mérito.

Último andamento: em 02/08/12, às fls. 19, emissão de intimação para ciência da sentença.

Determinação:

Registrar a solução da ação no SAP-1.

**Processo nº 00014231220105020083**

Classe processual: Ação Trabalhista (RO)

A audiência una, de 20/10/10, foi adiada "sine die" em 20/10/10, para perícia.

Último andamento: às fls. 531/534, intimações às partes para a audiência de instrução de 28/08/12.

Determinação:

Não há.

**Processo nº 02379005020105020083**

Classe processual: Ação Trabalhista

Constatações: A audiência una, de 27/01/10, foi adiada "sine die", para perícia.

Audiência designada para 18/12/12.

Último andamento: em 26/07/12, à fl. 316, devolução dos autos em carga pelo perito.

Determinação:

Não há.

**Processo nº 00029081320115020083**

Classe processual: Ação Trabalhista (Ordinário)

Constatações: A audiência una, de 23/05/12, foi cancelada em 19/04/12, por motivo de economia e celeridade processual.

Último andamento: em 31/07/12, às fls. 317, despacho determinando a inclusão do processo em pauta, apenas para controle do andamento processual, em cumprimento ao

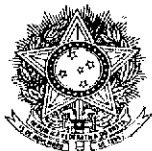

Ata nº 163 - Correição Ordinária realizada na 83ª VT/SP, em 02/08/2012

Provimento 05/12. Porém, não foi registrada a data da audiência.  
Determinação:  
Designar audiência (ainda que de julgamento, como nos casos de matéria exclusiva de direito), a fim de que o feito não fique na situação "sine die", vedada pelo Provimento GP/CR nº 05/2012.

**Processo nº 00028276420115020083**  
Classe processual: Ação Trabalhista (Sumaríssimo).  
Constatações: A audiência una, de rito sumaríssimo, foi cancelada em 07/12/11, para o reclamante emendar a inicial, adequando-a ao rito sumaríssimo, já que não foi indicado o valor correspondente à verba pleiteada a título de indenização de seguro desemprego.  
Último andamento: em 06/08/12, às fls. 21, publicação no DOE da intimação para ciência da sentença que julgou extinta a ação, em 31/07/12, às fls. 20.  
Determinação:  
Registrar a solução da ação no SAP-1.

**Processo nº 00006754320115020083**  
Classe processual: Ação Trabalhista  
Constatações: A audiência una foi cancelada para perícia. Instrução designada para 25/11/11. Às fls. 158, em 21/07/11, conclusão informando que os autos encontravam-se em carga e despacho determinando que fossem retirados de pauta.  
Último andamento: em 06/07/12, às fls. 182, publicação no DOE da notificação para ciência do despacho que designou agendamento da perícia médica para 05/09/12.  
Determinação:  
Designar audiência (ainda que de julgamento, como nos casos de matéria exclusiva de direito), a fim de que o feito não fique na situação "sine die", vedada pelo Provimento GP/CR nº 05/2012.

**Processo nº 00019165220115020083**  
Classe processual: Ação Trabalhista (ordinário)  
Constatações: a audiência una, de 14/12/11, foi adiada "sine die", para a realização de perícia grafotécnica.  
Último andamento: em 25/06/12, às fls. 301, o perito devolveu os autos do processo retirados em carga para a elaboração do laudo pericial, conforme determinado às fls. 300.  
Determinação:  
Designar audiência (ainda que de julgamento, como nos casos de matéria exclusiva de direito), a fim de que o feito não fique na situação "sine die", vedada pelo Provimento GP/CR nº 05/2012.



Ata nº 163 - Correição Ordinária realizada na 83ª VT/SP, em 02/08/2012

**Processo nº 00017805520115020083**

Classe processual: Consignação em pagamento.

Constatações: A audiência una, de 07/12/11, foi cancelada para encaminhamento da reconvenção ao Setor de Distribuição, para compensação. Após o retorno, prazo de quinze dias ao reclamante, para defesa. Em 17/04/12, às fls. 93, audiência de instrução. Designada audiência para 23/05/12, para inquirição de mais uma testemunha, às fls. 104. Audiência de julgamento designada para 03/08/12, às fls. 106.

Último andamento: em 11/06/12, às fls. 109, manifestação do reclamante.

Determinação:

Não há.

**Fase de execução:**

**Processo nº 01495009420095020083**

Constatações:

Foram utilizados de ofício os convênios on line (exs: INFOJUD, RENAJUD, ARISP).

O devedor foi incluído no BNDT.

Último andamento: em 15/06/12, foi determinada a realização de consulta junto à Receita Federal, via internet, pela Secretaria, para obtenção das três últimas declarações de imposto de renda do executado.

Determinação: Providenciar o andamento do processo.

**Processo nº 01948005020075020083**

Constatações:

Foram utilizados de ofício os convênios on line (exs: INFOJUD, RENAJUD, ARISP).

O devedor foi incluído no BNDT.

Último andamento: em 06/06/12, às fls. 222, certidão do Oficial de Justiça informando que efetuou a restrição do veículo penhorado à fls. 221 junto ao Detran.

Determinação: Providenciar o andamento do processo.

**Processo nº 01849007220095020083**

Constatações:

Foram utilizados de ofício os convênios on line (exs: INFOJUD, RENAJUD, ARISP).

O devedor não foi incluído no BNDT.

Último andamento: em 28/06/12, às fls. 140, despacho determinando o aguardo do resultado da hasta designada para 23/08/12.

Determinação: Regularizar o registro do processo no BNDT.



Ata nº 163 - Correição Ordinária realizada na 83ª VT/SP, em 02/08/2012

**III - INFORMAÇÕES:**

Ficam fazendo parte integrante da presente ata as informações constantes dos ANEXOS 1 ao 4.

**IV - DETERMINAÇÕES:**

IV-a) Adotar as providências mencionadas nos processos relacionados no item II desta ata.

IV-b) Verificar cada um dos processos, que estão registrados no Sistema Informatizado SAP-1 como "Pendência de Terceiros (Sine Die)" (**ANEXO 2**), providenciando os respectivos andamentos e a inclusão em pauta de audiência, até 10/08/2012.

IV-c) Verificar cada um dos processos que constam da "Relação dos processos sem audiência e solução" (**ANEXO 3**), providenciando os respectivos andamentos, se for o caso. Com relação aos processos que eventualmente já estiverem solucionados, a Secretaria da Vara providenciará o devido registro no Sistema. Quanto aos processos eventualmente arquivados, a Secretaria da Vara providenciará o desarquivamento, para a necessária solução do feito e respectivo registro no Sistema. **Ressalte-se que todos os processos que dependem de realização de audiência para a finalização da fase de conhecimento não devem ficar com a audiência cancelada (o cancelamento da audiência, neste caso, equivale ao adiamento "sine die"), mas sim devem ter a audiência remarcada, nos termos do art. 34 da Consolidação das Normas da Corregedoria Regional, alterado pelo Provimento GP/CR nº 05/2012, que veda o adiamento "sine die" da audiência.**

IV-d) Providenciar para que os processos que se encontram em carga além do prazo permitido, relacionados no **ANEXO 4** desta ata, sejam devolvidos à Secretaria da Vara. Caso os autos não sejam restituídos no prazo assinado, determinar a expedição de mandado de busca e apreensão e, se este resultar negativo, iniciar o procedimento para restauração dos autos.

IV-e) Adotar providências para que os serviços que se encontram em atraso, informados no Anexo 1, item 8 desta ata, sejam regularizados.

IV-f) Informar a esta Corregedoria, no prazo de 60 dias, por e-mail (seccorreg@trtsp.jus.br), as providências adotadas com relação a cada determinação acima. Quanto às determinações relativas ao ANEXO 3 desta Ata, deverá ser informado, de forma geral, se foi verificado e providenciado o andamento de cada processo, não sendo necessário comunicar a providência adotada para cada feito.

A Secretaria da Corregedoria acompanhará o cumprimento das determinações acima e providenciará cobrança, se necessário. Cumpridas as determinações, a ata será arquivada.



Ata nº 163 - Correição Ordinária realizada na 83ª VT/SP, em 02/08/2012.

**V - RECOMENDAÇÕES:**

- V-a) Reduzir o prazo das audiências unas de rito ordinário, sugerindo-se a marcação às segundas-feiras.
- V-b) Liberar imediatamente em favor do credor o valor depositado a título de depósito recursal, após a liquidação da sentença transitada em julgado e desde que o crédito seja superior ao valor do depósito, prosseguindo a execução apenas pela diferença.
- V-c) Utilizar o critério da proporcionalidade, em caso de acordo celebrado antes do trânsito em julgado da decisão, estabelecendo como base de cálculo da contribuição previdenciária a proporção das parcelas de natureza salarial postuladas na inicial da reclamação trabalhista.
- V-d) Se na Vara tramitam muitas ações de uma mesma empresa, avaliar a possibilidade de tornar concentrados e homogêneos os procedimentos da fase de execução em relação a essa empresa.
- V-e) Assegurar aos Procuradores do Trabalho, na forma da lei, assento à direita, nas audiências, nas causas em que o Ministério Público do Trabalho atuar como parte.

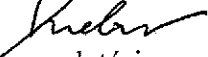
Aos seis dias do mês de agosto do ano de 2012, eu , Andrea Piccoli Maioni, Técnico Judiciário, redigi a presente ata, baseada nos relatórios apresentados pela Secretaria da Vara e pela equipe que realizou a Correição Ordinária.

  
**ODETTE SILVEIRA MORAES**  
Desembargadora do Trabalho Corregedora Regional

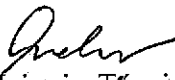
  
Andrea Piccoli Maioni - Técnico Judiciário (Secretaria)

  
Douglas Baraldo - Chefe de Gabinete

  
Sueli Cristina Fracão - Secretária da Corregedoria







ANEXO 1 da Ata da Correição Ordinária realizada na 83ª VT/SP, em 02/08/2012.

Data do preenchimento do Anexo 1: 27/07/2012.

1) **COMPOSIÇÃO DA VARA:** (na data da Correição)

**JUIZ TITULAR: Elza Eiko Mizuno**

Desde: 13/03/2006

Se está afastado, informar o motivo e o período: ---

Reside na sede da Vara? Sim

**JUIZ SUBSTITUTO: ---**

Desde: ---

**JUIZ AUXILIAR: ---**

Desde: ---

**Diretor de Secretaria: Osmar Theisen**

Desde: 31/08/2011

Cargo: Analista Judiciário-Área Judiciária

Formação acadêmica: Direito

Se está afastado, informar o motivo e o período: ---

**Diretor de Secretaria Substituto: Laura Massako Nakanishi**

Desde: 31/08/2011

Cargo: Analista Judiciário-Área Judiciária

Formação acadêmica: Direito

**Assistente de Juiz: Marcos Rafael Pereira Piscino**

Desde: 25/09/2009

Cargo: Técnico Judiciário

Formação acadêmica: Direito

Se está afastado, informar o motivo e o período: ---

Atribuições: Auxilia na elaboração/redação de sentenças, embargos, preliminares.

Nome dos demais Servidores (Quadro e extra-quadro)	Cargo	Data da lotação	Se afastado, indicar o motivo e o período.
Claudia Lucia Santos Almeida	Técnico Judiciário	09/01/06	
Sandra Paula de Araujo Vasques	Técnico Judiciário	14/03/06	
Ana Lucia Mello	Técnico Judiciário	22/03/07	
Luciana Marques Mendonça	Analista Judiciário	13/10/09	
Diógenes Fazio Cigala	Técnico Judiciário	01/03/10	





ANEXO 1 da Ata da Correição Ordinária realizada na 83ª VT/SP, em 02/08/2012.

José Gilberto Fagundes Becker	Técnico Judiciário	25/07/11	
Carolina Maria Campagnolo Gimenes	Analista Judiciário	07/11/11	
Carolina Campello Scotti	Analista Judiciário	30/03/12	
Jefté Kaléber Silva	Técnico Judiciário	19/04/12	
Manuela Viana Edimar da Cruz	Analista Judiciário	21/06/12	
Rosicler Adriana Lourenço de Almeida	Analista Judiciário	12/07/12	
<b>Total de Servidores do quadro</b> (incluir Diretor, Dir.Subst. e Assist. Juiz): 14			
<b>Total de Servidores extra-quadro</b> (Estagiário, Funcionário da Prefeitura ou outro): 0			

2) **PRAZO DAS AUDIÊNCIAS:**

	DATA MAIS DISTANTE DA PAUTA NORMAL	TOTAL DE DIAS (corridos - 1 mês = 30 dias)
Unas (rito ordinário).	01/03/13	214
Iniciais	18/09/12	50
Instruções	11/12/12	134
Julgamentos	02/10/12	64
Unas (rito sumaríssimo)	27/09/12	59
<b>OBSERVAÇÃO</b>		

3) **PAUTA DE AUDIÊNCIAS:** (média diária de audiências REALIZADAS)

Audiências	2ª f.	3ª f.	4ª f.	5ª f.	6ª f.	Horário	Intervalo
Unas	-	8	8	8	8	9:20 até 10:40	10 minutos
Iniciais	-	-	-	-	-	-	-
Instruções	-	1	1	1	1	10:00	-
Julgamentos	3	3	3	3	3	16:30 até 16:50	10 minutos
Sumaríssimo	-	5	5	5	5	08:30 até 09:10	10 minutos
<b>OBSERVAÇÃO</b>	São designadas em média 30 audiências iniciais por mês, em pauta especial, nos processos em que se faz necessária a realização de prova pericial. São designadas audiências de instrução em algumas segundas-feiras.						

4) **PROCESSOS COM SENTENÇAS REDIGIDAS, PENDENTES DE DIGITAÇÃO PELA SECRETARIA DA VARA:**

Nome do Juiz	Data da sentença mais antiga	Qtde.

5) **PROCESSOS EM PODER DE JUIZ PARA DECIDIR EMBARGOS DE DECLARAÇÃO:**

Nome do Juiz	Data da conclusão mais antiga	Qtde.	Nº(s) dos Processo(s)
Fabio Ribeiro da Rocha	06/07/12		00001185620115020083 e





ANEXO 1 da Ata da Correição Ordinária realizada na 83ª VT/SP, em 02/08/2012.

		2	00812001720085020083
<u>José Barros Vieira Neto</u>	06/07/12	1	01078007520085020083
<u>Edite Almeida Vasconcelos</u>	06/07/12	3	00001948020115020083; 00002069420115020083 e 02052008920085020083
<u>Andreza Turri Cerqueira Leite</u>	Ainda não entregue à Juíza	2	00025781620115020083 e 00026673920115020083

**6) PERITOS REGULARMENTE NOMEADOS PELO JUÍZO:**

Nome	Especialização	Média honorária arbitrada	Prazo médio p/ confecção do laudo
<u>Ligia Celiea Leme Forte Gonçalves</u>	Médica	R\$ 1.500,00	60 a 90 dias
<u>Wilson Alves Heleno Filho</u>	Médico	R\$ 1.500,00	60 a 90 dias
<u>Euclides Pereira</u>	Engenheiro	R\$ 1.500,00	30 a 60 dias
<u>Rudd Stauffenegger</u>	Engenheiro	R\$ 1.500,00	30 a 60 dias
<u>Ronald Gozzo</u>	Engenheiro	R\$ 1.500,00	30 a 60 dias
<u>Sérgio Cremaschi</u>	Contábil	R\$ 1.500,00	30 a 60 dias
<u>Nivaldo Reigada</u>	Contábil	R\$ 1.500,00	30 a 60 dias
<u>Walter Reigada</u>	Contábil	R\$ 1.500,00	30 a 60 dias

**7) PROCESSOS EM ANDAMENTO NA VARA: (situação real; quantidade aproximada)**

Fase de conhecimento	1900
Fase de execução (incluir liquidação de sentença)	800

**8) SERVIÇOS A SEREM EXECUTADOS E VENCIMENTO DE PRAZOS:**

Serviços	Qtde.	Ref. período
Petições a serem juntadas aos autos e despachadas	300	junho/julho de 2012
Mandados cumpridos a serem juntados aos autos	10	junho/julho de 2012
Processos pendentes de notificação	160	junho/julho de 2012
Processos pendentes de expedição de ofício	30	junho/julho de 2012
Processos aguardando homologação de cálculos	85	janeiro até julho de 2012
Processos pendentes de retirada em carga por Perito	94	junho/julho de 2012
Processos pendentes de expedição de mandado	50	junho/julho de 2012
Processos pendentes de expedição de carta precatória	5	junho/julho de 2012
Processos aguardando o envio de docs. à Central de Hastas Públicas	0	-
Processos pendentes de expedição de carta de arrematação/adjudicação	0	-
Processos pendentes de expedição de alvará	30	junho/julho de 2012
Alvarás emitidos, pendentes de envio ao Banco depositário	0	-
Processos aguardando decisão de Embargos à Execução e de Terceiro	1	junho de 2012
Processos a serem remetidos ao TRT	48	julho de 2012
Processos aguardando o registro do retorno do TRT	70	junho/julho de 2012
Processos aguardando solicitação e reiteração de bloqueio - Bacen Jud	123	julho de 2012
Processos aguardando consulta - convênios diversos (Infojud, Renajud, Arisp, Jucesp, Caged, Infoseg etc.)	87	julho de 2011 a julho de 2012





ANEXO 1 da Ata da Correição Ordinária realizada na 83ª VT/SP, em 02/08/2012.

Processos aguardando registro no BNDT (inclusive arquivo provisório)	0	-
Vencimento de prazos (qdo. foi realizado o último vencimento e método adotado): 10/06/2012- vencimento manual.		
<b>OBSERVAÇÃO</b>		

**9) ATENDIMENTO ÀS NORMAS:**

01	A Vara observa os termos da <b>Consolidação das Normas da Corregedoria Regional, arts. 1º ao 3º, e do Ofício Circular CR-136/2007</b> ? (cuidar para que as ações constantes dos citados artigos tenham tramitação preferencial, tanto na fase de conhecimento como na de execução). Quais os procedimentos adotados pela Vara para o cumprimento dessa disposição?
R.	Sim. Observação na folha de rosto, carimbo na capa e mandado, realização dos procedimentos relacionados com urgência.
02	A Vara observa os termos da <b>Consolidação das Normas da Corregedoria Regional, art. 5º, e do Regimento Interno, art. 173</b> ? (processar o Agravo de Instrumento nos autos principais quando houver recurso de ambas as partes ou a sentença for de improcedência).
R.	Sim.
03	A Vara observa os termos da <b>Consolidação das Normas da Corregedoria Regional, art. 54, § 4º</b> ? (eliminar as cópias de peças existentes nos autos principais juntadas em Carta de Sentença, Agravo de Instrumento, Agravo de Petição ou na contracapa, antes da remessa ao arquivo, certificando-se nos autos).
R.	Sim.
04	A Vara observa os termos <b>da Consolidação das Normas da Corregedoria Regional, arts. 54, § 7º e 56-B, § 6º</b> ? (intimar as partes antes da decisão que determina o arquivamento definitivo ou provisório, a fim de que requeiram o que de direito e, no caso de haver nos autos CTPS, intimar a parte ou seu representante legal para retirada).
R.	Sim.
05	A Vara observa os termos da <b>Consolidação das Normas da Corregedoria Regional, arts. 117-A e 117-B</b> ? (certificar nos autos principais o recebimento de petição de embargos de terceiro, fazendo constar o nº e a data do protocolo e o nome do embargante, e a encaminhar na mesma data para distribuição por dependência; juntar aos autos principais cópia da decisão e da certidão de trânsito em julgado dos embargos de terceiro e os enviar ao arquivo geral com baixa definitiva).
R.	Sim.
06	A Vara observa os termos da <b>Consolidação das Normas da Corregedoria Regional, art. 147 e da Consolidação dos Provimentos da CGJT, art. 79</b> ? (quando da aplicação da teoria da descon sideração da personalidade jurídica do executado, fazer constar na autuação do processo – <b>SAP-1 e folha de rosto</b> – a ampliação do pólo passivo e determinar a citação do sócio para responder pelo débito trabalhista).
R.	Sim.
07	A Vara observa os termos da <b>Consolidação das Normas da Corregedoria Regional, art. 162</b> ? (utilizar somente os modelos de mandados disponíveis no SAP-1).
R.	Sim.







ANEXO 1 da Ata da Correição Ordinária realizada na 83ª VT/SP, em 02/08/2012.

08	A Vara observa os termos da <b>Consolidação das Normas da Corregedoria Regional, art. 168, §§ 1º e 2º</b> ? (transmitir a solicitação – conforme modelo disponível no <i>site</i> – e a respectiva resposta de penhora no rosto de autos de processos em curso em Varas do Trabalho deste Regional por correspondência eletrônica institucional, devendo a solicitação e a resposta serem protocoladas no sistema informatizado pelas Varas destinatária e solicitante, respectivamente).
R.	Sim.
09	A Vara observa os termos da <b>Consolidação das Normas da Corregedoria Regional, art. 214</b> ? (Execução definitiva. Liberação da parte incontroversa ao credor. Observância da <b>Súmula nº 1 do TRT 2ª Região</b> ).
R.	Sim.
10	A Vara observa os termos da <b>Consolidação das Normas da Corregedoria Regional, art. 222</b> ? (providenciar a emissão e o envio de guia de depósito no prazo de um dia útil após o pedido por via eletrônica).
R.	Sim.
11	A Vara observa os termos da <b>Consolidação das Normas da Corregedoria Regional, arts. 233 e 234</b> ? (remeter obrigatoriamente os autos à Assessoria Sócio-Econômica do Tribunal, ultrapassada a fase do § 1º-B do art. 879 da CLT, com ou sem cálculos pelas partes, para a realização da conta de liquidação, nos casos de execuções definitivas contra as Fazendas Públicas, da União Federal, dos Estados-Membros, dos Municípios e respectivas Autarquias e Fundações, conforme o caso, que não se incluam entre aquelas consideradas de pequeno valor).
R.	Sim.
12	A Vara observa os termos da <b>Consolidação das Normas da Corregedoria Regional, art. 242, letra “a”</b> ? (arrolar os bens que serão levados à alienação, após consulta à planilha de bens já arrematados em leilão).
R.	Sim.
13	A Vara observa os termos da <b>Consolidação das Normas da Corregedoria Regional, art. 275-B</b> ? (disponibilizar o inteiro teor de todos despachos, termos de audiência e sentenças no sítio do Tribunal).
R.	Sim. São lançadas todas as atas e sentenças na internet, com exceção das sentenças proferidas por Juizes substitutos ou auxiliares quando o arquivo não é fornecido a esta Secretaria. São lançados também os despachos mais importantes.
14	A Vara observa os termos da <b>Consolidação das Normas da Corregedoria Regional, art. 387-A</b> ? (cumprir as regras sobre tramitação de autos em segredo de justiça e de documentos sigilosos constantes do Provimento GP nº 01/2008).
R.	Sim.
15	A Vara observa os termos do <b>Ofício Circular CR-108/2006</b> ? (adotar procedimento padronizado quando do registro das partes no Sistema de Acompanhamento Processual em 1ª Instância - SAP-1: <b>a)</b> o registro do nome das partes deve observar as regras elencadas no art. 6º ( <b>novo art. 30</b> ) da Consolidação dos Provimentos da CGJT; <b>b)</b> é vedado utilizar o campo “réu” para o registro de nome de terceiros, como representante, administrador judicial, testemunha etc. Este campo somente deverá ser utilizado quando os juizes da execução aplicarem a teoria da desconsideração da personalidade jurídica, chamando os sócios a responder pela execução trabalhista; <b>c)</b> os juizes devem exigir identificação precisa das partes no processo, conforme dispõem os arts. 12 e ss.





ANEXO 1 da Ata da Correição Ordinária realizada na 83ª VT/SP, em 02/08/2012.

	(novos arts. 32 e ss.) da Consolidação dos Provimentos da CGJT, bem como a Consolidação das Normas da Corregedoria Regional, Capítulo XIX, Seção II, e providenciar o devido registro no SAP-1).
R.	Sim.
16	A Vara cobra as custas da fase de execução, a que se refere o <b>art. 789-A da CLT</b> , quando da finalização do processo ?
R.	Sim.
17	A Vara já aplicou a <b>Resolução GP nº 05/2006</b> , que aprovou o Plano de Classificação e a Tabela de Temporalidade de Documentos do TRT da 2ª Região? (dispõe sobre os prazos e as condições de guarda e eliminação de documentos).
R.	Sim.
18	A Vara observa os termos da <b>Recomendação CR nº 49/2008, item "a"</b> ? (consultar rotineiramente as respostas às ordens de bloqueio de valores efetuadas pelo Sistema Bacen Jud, para providenciar a imediata transferência ou o desbloqueio de valores, sob pena de responsabilidade e registro nos assentamentos funcionais).
R.	Sim.
19	A Vara observa os termos da <b>Recomendação Conjunta GP.CGJT nº 02/2011</b> ? (encaminhar à Procuradoria Regional Federal da 3ª Região, por e-mail ( <a href="mailto:prf3.regressivas@agu.gov.br">prf3.regressivas@agu.gov.br</a> , com cópia para <a href="mailto:regressivas@tst.jus.br">regressivas@tst.jus.br</a> ), cópia das sentenças que reconheçam conduta culposa do empregador em acidente de trabalho).
R.	Ainda não tivemos processo em tal situação.

10) **INFORMAÇÕES DIVERSAS:**

01	Como as cargas vencidas são cobradas? Quando foi efetuada a última cobrança?
R.	Inicialmente por intimação, e, quando necessário, por mandado. A última cobrança foi em 26/07/2012.
02	A Vara arquiva processos em fase de execução com pendência utilizando a função do sistema "arquiva processos provisoriamente"? Se não, justificar a resposta.
R.	Sim.
03	A Vara já cadastrou no sistema todos os processos anteriores à informatização?
R.	Não há.
04	Relatar o estado em que se encontra a Secretaria da Vara:
R.	A Secretaria encontra-se em bom estado.
05	Demais observações que a Vara entender necessárias:
R.	-
06	Como está o atendimento do banco depositário? Há sugestões para melhoria? (especificar o banco: BB ou CEF)
R.	Regular. Há constante necessidade de reiterações de pedidos para que haja a conversão de depósito recursal em judicial, e para que sejam encaminhados à Vara os avisos de crédito,





PODER JUDICIÁRIO FEDERAL  
Justiça do Trabalho - 2ª Região  
Corregedoria Regional

ANEXO 1 da Ata da Correição Ordinária realizada na 83ª VT/SP, em 02/08/2012.

...mormente em se tratando da Caixa Econômica Federal.

Osmar Theisen  
Diretor de Secretaria

Nome e assinatura do(a) Diretor(a) de Secretaria

ELZA EIKO MIZUNO

Nome e assinatura do(a) MM. Juiz(a)



83ª Vara do T São Paulo - Capital

**ANEXO 2**

Relação de Pendências - Vara  
Classificação: Data Audiência

**Pendência de terceiros (Sine Die)**

Processo	Audiência	Tipo	Juiz
02674003520085020083 (02674200808302000)	16/03/2009	Una	ELZA EIKO MIZUNO 1
00307001020095020083 (00307200908302003)	06/04/2009	Una	MICHAEL PINHEIRO MCCLOGHRIE 2
00029000720095020083 (00029200908302004)	28/04/2009	Una	EVELYN CALIMAN SAMPAIO TABAC 3
00446006020095020083 (00446200908302007)	28/05/2009	Una	ELZA EIKO MIZUNO 1
00721000420095020083 (00721200908302002)	02/06/2009	Una	MICHAEL PINHEIRO MCCLOGHRIE 5
01093004520095020083 (01093200908302002)	23/09/2009	Una	ELZA EIKO MIZUNO 6
02056006920095020083 (02056200908302001)	29/10/2009	Una	ELZA EIKO MIZUNO 4
01472006220095020083 (01472200908302002)	17/11/2009	Una	ELZA EIKO MIZUNO 8
02180001820095020083 (02180200908302007)	19/02/2010	Una	MARCELE CARINE DOS PRASERES 9
02135000620095020083 (02135200908302002)	09/03/2010	Una	RENATA CURIATI TIBÉRIO 10
02436004120095020083 (02436200908302006)	10/03/2010	Una	FABIO AUGUSTO BRANDA 11
02716005120095020083 (02716200908302004)	25/03/2010	Una	JOÃO ALMEIDA DE LIMA 12
02334007220095020083 (02334200908302000)	29/03/2010	Una	ELZA EIKO MIZUNO 13
0000807820105020083 (00080201008302000)	07/04/2010	Una	ERIKA ANDREA IZIDIO SZPEKTOR 14
00003691120105020083 (00369201008302009)	26/04/2010	Una	ERIKA ANDREA IZIDIO SZPEKTOR 15
00005163720105020083 (00516201008302000)	03/05/2010	Una	JOÃO ALMEIDA DE LIMA 16
00004765520105020083 (00476201008302007)	27/05/2010	Una	ELZA EIKO MIZUNO 17
00007086720105020083 (00708201008302007)	28/05/2010	Una	ELZA EIKO MIZUNO 18
00007640320105020083 (00764201008302001)	16/06/2010	Una	ELZA EIKO MIZUNO 19
02461008020095020083 (02461200908302000)	17/06/2010	Una	ELZA EIKO MIZUNO 20
00010325720105020083 (01032201008302009)	30/06/2010	Una - RS	ELZA EIKO MIZUNO 21
00009728420105020083 (00972201008302000)	29/07/2010	Una	CLEUSA SOARES DE ARAUJO 22
00842005420105020083 (00842201008302008)	02/08/2010	Una	ELZA EIKO MIZUNO 23
00009936020105020083 (00993201008302006)	04/08/2010	Una	ELZA EIKO MIZUNO 24
00998001820105020083 (00998201008302009)	26/08/2010	Una	ELZA EIKO MIZUNO 25
01115008820105020083	31/08/2010	Una	ELZA EIKO MIZUNO 26





## 83ª Vara do T São Paulo - Capital,

Relação de Pendências - Vara  
Classificação: Data Audiência

(01115201008302008)			
00011218020105020083	31/08/2010	Una	ELZA EIKO MIZUNO
(01121201008302005)			
00005285120105020083	16/09/2010	Instrução	ELZA EIKO MIZUNO
(00528201008302005)			
00013321920105020083	05/10/2010	Una	ELZA EIKO MIZUNO
(01332201008302008)			
00014699820105020083	08/10/2010	Una	ELZA EIKO MIZUNO
(01469201008302002)			
00016560920105020083	14/10/2010	Una	NATALIA AZEVEDO SENA
(01656201008302006)			
00017314820105020083	20/10/2010	Una	FARLEY ROBERTO RODRIGUES DE
(01731201008302009)			
00018328520105020083	03/11/2010	Una	ELZA EIKO MIZUNO
(01832201008302000)			
01972003220105020083	24/11/2010	Una	ELZA EIKO MIZUNO
(01972201008302008)			
01987003620105020083	01/12/2010	Una	ELZA EIKO MIZUNO
(01987201008302006)			
00023455320105020083	03/12/2010	Inicial	ELZA EIKO MIZUNO
(02345201008302004)			
00014985120105020083	07/12/2010	Una	ELZA EIKO MIZUNO
(01498201008302004)			
00020545320105020083	16/12/2010	Inicial	ELZA EIKO MIZUNO
(02054201008302006)			
00026694320105020083	14/02/2011	Una - RS	ANA PAULA ALMEIDA FERREIRA
00010784620105020083	21/02/2011	Una	EVERTON LUIS MAZZOCHI
(01078201008302008)			
02382001220105020083	02/03/2011	Una	ELZA EIKO MIZUNO
(02382201008302002)			
00023966420105020083	03/03/2011	Una	ELZA EIKO MIZUNO
(02396201008302006)			
02397001620105020083	03/03/2011	Una	ELZA EIKO MIZUNO
(02397201008302000)			
02188001220105020083	16/03/2011	Una	CAMILA DE OLIVEIRA ROSSETTI
(02188201008302007)			
00024970420105020083	30/03/2011	Una	JOÃO ALMEIDA DE LIMA
00025135520105020083	31/03/2011	Una	ELZA EIKO MIZUNO
00019107920105020083	06/04/2011	Una	JOÃO ALMEIDA DE LIMA
(01910201008302006)			
00025802020105020083	12/04/2011	Una	ELZA EIKO MIZUNO
00025256920105020083	13/04/2011	Una	ELZA EIKO MIZUNO
00025931920105020083	13/04/2011	Una	JOÃO ALMEIDA DE LIMA
00026044820105020083	14/04/2011	Una	ELZA EIKO MIZUNO
02622007620105020083	25/04/2011	Una	JOÃO ALMEIDA DE LIMA
00026200220105020083	25/04/2011	Una	JOÃO ALMEIDA DE LIMA



83ª Vara do T São Paulo - Capital

Relação de Pendências - Vara  
Classificação: Data Audiência

00003948720115020083	27/04/2011	Una	JOÃO ALMEIDA DE LIMA
00003957220115020083	27/04/2011	Una	JOÃO ALMEIDA DE LIMA
00026538920105020083	28/04/2011	Una	ELZA EIKO MIZUNO
00011000720105020083 (01100201008302000)	28/04/2011	Instrução	ELZA EIKO MIZUNO
00023654420105020083 (02365201008302005)	03/05/2011	Una	ELZA EIKO MIZUNO
00024901220105020083 (02490201008302005)	03/05/2011	Una	ANDRE EDUARDO DORSTER ARAUJO
00026945620105020083	04/05/2011	Una	JOÃO ALMEIDA DE LIMA
00004407620115020083	05/05/2011	Una	JOÃO ALMEIDA DE LIMA
02727000720105020083	10/05/2011	Una	ELZA EIKO MIZUNO
00000033520115020083	17/05/2011	Una	RICHARD WILSON JAMBERG
02647001820105020083	19/05/2011	Una	RICHARD WILSON JAMBERG
02747007720105020083	20/05/2011	Una	RICHARD WILSON JAMBERG
00821006820065020083 (00821200608302006)	26/05/2011	Instrução	RICHARD WILSON JAMBERG
00002042720115020083	07/06/2011	Una	RICHARD WILSON JAMBERG
00004546020115020083	14/06/2011	Una	ELZA EIKO MIZUNO
00005030420115020083	22/06/2011	Una	ELZA EIKO MIZUNO
00005819520115020083	30/06/2011	Una	ELZA EIKO MIZUNO
00006096320115020083	06/07/2011	Una	ELZA EIKO MIZUNO
00006182520115020083	06/07/2011	Una	ELZA EIKO MIZUNO
00010841920115020083	20/07/2011	Una	ELZA EIKO MIZUNO
00007074820115020083	21/07/2011	Una	ELZA EIKO MIZUNO
00007248420115020083	26/07/2011	Una	ELZA EIKO MIZUNO
00008555920115020083	26/07/2011	Una	ELZA EIKO MIZUNO
00007525220115020083	29/07/2011	Una	ELZA EIKO MIZUNO
00005723620115020083	29/07/2011	Una	ELZA EIKO MIZUNO
00007802020115020083	03/08/2011	Una	ELZA EIKO MIZUNO
00007854220115020083	04/08/2011	Una	ELZA EIKO MIZUNO
00006563720115020083	05/08/2011	Una	ELZA EIKO MIZUNO



83ª Vara do T São Paulo - Capital

Relação de Pendências - Vara  
Classificação: Data Audiência

00014254520115020083	05/08/2011	Una	ELZA EIKO MIZUNO
00003705920115020083	17/08/2011	Una	ELZA EIKO MIZUNO
00008547420115020083	18/08/2011	Una	ELZA EIKO MIZUNO
00008321620115020083	24/08/2011	Una	ELZA EIKO MIZUNO
00017346620115020083	26/08/2011	Una - RS	ELZA EIKO MIZUNO
00000440220115020083	30/08/2011	Una	EDITE ALMEIDA VASCONCELOS
00771004820105020083 (00771201008302003)	02/09/2011	Instrução	ELZA EIKO MIZUNO
00019399520115020083	22/09/2011	Una - RS	ELZA EIKO MIZUNO
00010504420115020083	27/09/2011	Inicial	ELZA EIKO MIZUNO
00010971820115020083	28/09/2011	Una	ELZA EIKO MIZUNO
00006278420115020083	28/09/2011	Una	ELZA EIKO MIZUNO
00026702820105020083	28/09/2011	Una	ELZA EIKO MIZUNO
00015530220105020083 (01553201008302006)	28/09/2011	Instrução	ELZA EIKO MIZUNO
00011266820115020083	05/10/2011	Una	ELZA EIKO MIZUNO
00011336020115020083	05/10/2011	Una	ELZA EIKO MIZUNO
01380003120095020083 (01380200908302002)	10/10/2011	Instrução	ELZA EIKO MIZUNO
02024005420095020083 (02024200908302006)	10/10/2011	Instrução	ELZA EIKO MIZUNO
00012314520115020083	27/10/2011	Una	FARLEY ROBERTO RODRIGUES DE
00006789520115020083	28/10/2011	Una	FARLEY ROBERTO RODRIGUES DE
00012851120115020083	04/11/2011	Una	ELZA EIKO MIZUNO
00012400720115020083	08/11/2011	Una	ELZA EIKO MIZUNO
00012877820115020083	08/11/2011	Una	ELZA EIKO MIZUNO
00012938520115020083	08/11/2011	Una	ELZA EIKO MIZUNO
00023746920115020083	10/11/2011	Una - RS	ELZA EIKO MIZUNO
00025005620105020083	16/11/2011	Una	ELZA EIKO MIZUNO
00020897620115020083	17/11/2011	Una - RS	ELZA EIKO MIZUNO
00013969220115020083	24/11/2011	Una	ELZA EIKO MIZUNO

24



83ª Vara do T São Paulo - Capital

Relação de Pendências - Vara  
Classificação: Data Audiência

00014011720115020083	24/11/2011	Una	ELZA EIKO MIZUNO
00016125320115020083	25/11/2011	Una	ELZA EIKO MIZUNO
00010357520115020083	25/11/2011	Una	ELZA EIKO MIZUNO
02441004420085020083 (02441200808302008)	28/11/2011	Inicial	ELZA EIKO MIZUNO
00016203020115020083	29/11/2011	Una	ELZA EIKO MIZUNO
00012834120115020083	06/12/2011	Una	ELZA EIKO MIZUNO
00017761820115020083	07/12/2011	Una	FARLEY ROBERTO RODRIGUES DE
00018039820115020083	12/12/2011	Una	FARLEY ROBERTO RODRIGUES DE
00017510520115020083	13/12/2011	Una	FARLEY ROBERTO RODRIGUES DE
00019165220115020083	14/12/2011	Una	TACIELA CORDEIRO CYLLENO
00019745520115020083	10/01/2012	Una	ELZA EIKO MIZUNO
00022335020115020083	11/01/2012	Una - RS	ELZA EIKO MIZUNO
00022569320115020083	12/01/2012	Una	ELZA EIKO MIZUNO
00019988320115020083	12/01/2012	Una	ELZA EIKO MIZUNO
00020239620115020083	17/01/2012	Una	ELZA EIKO MIZUNO
00019208920115020083	18/01/2012	Inicial	ELZA EIKO MIZUNO
00020351320115020083	19/01/2012	Una	ELZA EIKO MIZUNO
00019624120115020083	26/01/2012	Una	ELZA EIKO MIZUNO
00020273620115020083	26/01/2012	Una	ELZA EIKO MIZUNO
00023971520115020083	27/01/2012	Una - RS	ELZA EIKO MIZUNO
00020810220115020083	27/01/2012	Una	ELZA EIKO MIZUNO
00020914620115020083	31/01/2012	Una	ELZA EIKO MIZUNO
00028259420115020083	01/02/2012	Una	ELZA EIKO MIZUNO
00015995420115020083	07/02/2012	Inicial	ELZA EIKO MIZUNO
00021079720115020083	08/02/2012	Una	ELZA EIKO MIZUNO
00026474820115020083	09/02/2012	Inicial	ELZA EIKO MIZUNO
00021061520115020083	09/02/2012	Una	ELZA EIKO MIZUNO
00028925920115020083	22/02/2012	Inicial	RAFAELA SOARES FERNANDES





83ª Vara do T São Paulo - Capital

Relação de Pendências - Vara  
Classificação: Data Audiência

00029229420115020083	22/02/2012	Inicial	RAFAELA SOARES FERNANDES
00011777920115020083	29/02/2012	Una	ELZA EIKO MIZUNO
00015978420115020083	01/03/2012	Instrução	ELZA EIKO MIZUNO
00020378020115020083	01/03/2012	Inicial	ELZA EIKO MIZUNO
00027557720115020083	14/03/2012	Inicial	ELZA EIKO MIZUNO
00028605420115020083	14/03/2012	Inicial	ELZA EIKO MIZUNO
00029445520115020083	14/03/2012	Inicial	ELZA EIKO MIZUNO
00000220720125020083	14/03/2012	Inicial	ELZA EIKO MIZUNO
00000316620125020083	14/03/2012	Inicial	ELZA EIKO MIZUNO
00000637120125020083	14/03/2012	Inicial	ELZA EIKO MIZUNO
00022776920115020083	15/03/2012	Una	ELZA EIKO MIZUNO
00023443420115020083	16/03/2012	Una	ELZA EIKO MIZUNO
00017034620115020083	16/03/2012	Instrução	ELZA EIKO MIZUNO
00024136620115020083	20/03/2012	Una	ELZA EIKO MIZUNO
00024275020115020083	21/03/2012	Una	ELZA EIKO MIZUNO
00024335720115020083	22/03/2012	Una	ELZA EIKO MIZUNO
00024448620115020083	23/03/2012	Una	ELZA EIKO MIZUNO
00024517820115020083	23/03/2012	Una	ELZA EIKO MIZUNO
00024526320115020083	23/03/2012	Una	ELZA EIKO MIZUNO
00028882220115020083	27/03/2012	Inicial	ELZA EIKO MIZUNO
00024587020115020083	27/03/2012	Una	ELZA EIKO MIZUNO
00000896920125020083	02/04/2012	Inicial	ELZA EIKO MIZUNO
00001737020125020083	02/04/2012	Inicial	ELZA EIKO MIZUNO
00002958320125020083	03/04/2012	Inicial	ELZA EIKO MIZUNO
00004118920125020083	03/04/2012	Inicial	ELZA EIKO MIZUNO
00024959720115020083	10/04/2012	Una	ELZA EIKO MIZUNO
00029099520115020083	10/04/2012	Inicial	ELZA EIKO MIZUNO



83ª Vara do T São Paulo - Capital

Relação de Pendências - Vara  
Classificação: Data Audiência

00025071420115020083	11/04/2012	Una	ELZA EIKO MIZUNO 1
00021044520115020083	11/04/2012	Inicial	ELZA EIKO MIZUNO 2
00025115120115020083	12/04/2012	Una	ELZA EIKO MIZUNO 3
00015874020115020083	13/04/2012	Una	ELZA EIKO MIZUNO 4
00025366420115020083	17/04/2012	Una	ELZA EIKO MIZUNO 5
00000143020125020083	24/04/2012	Inicial	ELZA EIKO MIZUNO 6
00002992320125020083	27/04/2012	Inicial	ELZA EIKO MIZUNO 7
00026171320115020083	02/05/2012	Una	ELZA EIKO MIZUNO 8
00004684420115020083	03/05/2012	Una	ELZA EIKO MIZUNO 9
00027522520115020083	14/05/2012	Una	ANDREZA TURRI CAROLINO DE CE 10
00027618420115020083	14/05/2012	Una	ANDREZA TURRI CAROLINO DE CE 11
00027721620115020083	15/05/2012	Una	ELZA EIKO MIZUNO 12
00028111320115020083	16/05/2012	Una	ANDREZA TURRI CAROLINO DE CE 13

Aguardando Redação de Sentença

176

Processo	Audiência	Tipo	Juiz
01061009320105020083 (01061201008302000)	03/05/2012	Julgamento	ELZA EIKO MIZUNO 1
00002337720115020083	03/05/2012	Julgamento	ELZA EIKO MIZUNO 2
00021970820115020083	07/05/2012	Julgamento	ELZA EIKO MIZUNO 3
00018649020105020083 (01864201008302005)	08/05/2012	Julgamento	1 ANDREZA TURRI CAROLINO DE CE
00027534420105020083	10/05/2012	Julgamento	ELZA EIKO MIZUNO 4
00016154220105020083 (01615201008302000)	11/05/2012	Julgamento	ELZA EIKO MIZUNO 5
00020329220105020083 (02032201008302006)	15/05/2012	Julgamento	ELZA EIKO MIZUNO 6
00001514620115020083	21/05/2012	Julgamento	ELZA EIKO MIZUNO 7
00007378320115020083	22/05/2012	Julgamento	ELZA EIKO MIZUNO 8
00010573620115020083	22/05/2012	Julgamento	ELZA EIKO MIZUNO 9
00012358220115020083	24/05/2012	Julgamento	ELZA EIKO MIZUNO 10
00013763820105020083 (01376201008302008)	25/05/2012	Julgamento	ELZA EIKO MIZUNO 11
00011249820115020083	25/05/2012	Julgamento	2 ANDREZA TURRI CAROLINO DE CE



83ª Vara do T São Paulo - Capital

Relação de Pendências - Vara  
Classificação: Data Audiência

00028986620115020083	25/05/2012	Julgamento	3	ANDREZA TURRI CAROLINO DE CE
00016341420115020083	30/05/2012	Julgamento		ELZA EIKO MIZUNO 12
00023824620115020083	30/05/2012	Julgamento		ELZA EIKO MIZUNO 13
00002317320125020083	30/05/2012	Julgamento		ELZA EIKO MIZUNO 14
00022829120115020083	31/05/2012	Julgamento		ELZA EIKO MIZUNO 15
00000056820125020083	08/06/2012	Julgamento	4	ANDREZA TURRI CAROLINO DE CE
00005429820115020083	14/06/2012	Julgamento		ELZA EIKO MIZUNO 16
00024664720115020083	18/06/2012	Julgamento		ELZA EIKO MIZUNO 17
00028389320115020083	18/06/2012	Julgamento	5	ANDREZA TURRI CAROLINO DE CE
00014635720115020083	18/06/2012	Julgamento	6	ANDREZA TURRI CAROLINO DE CE
00024433820105020083 (02443201008302001)	18/06/2012	Julgamento	7	ANDREZA TURRI CAROLINO DE CE
00000853220125020083	18/06/2012	Julgamento	8	ANDREZA TURRI CAROLINO DE CE
00003333220115020083	20/06/2012	Julgamento		ELZA EIKO MIZUNO 18
00017311420115020083	22/06/2012	Julgamento		ELZA EIKO MIZUNO 19
00017554220115020083	29/06/2012	Julgamento		ELZA EIKO MIZUNO 20
01349006820095020083 (01349200908302001)	29/06/2012	Julgamento	9	ANDREZA TURRI CAROLINO DE CE
00001312120125020083	29/06/2012	Julgamento	10	ANDREZA TURRI CAROLINO DE CE
00005426420125020083	29/06/2012	Julgamento	11	ANDREZA TURRI CAROLINO DE CE
00004627120105020083 (00462201008302003)	29/06/2012	Julgamento	12	ANDREZA TURRI CAROLINO DE CE
00002049020125020083	29/06/2012	Julgamento	13	ANDREZA TURRI CAROLINO DE CE
01841004420095020083 (01841200908302007)	29/06/2012	Julgamento	14	ANDREZA TURRI CAROLINO DE CE
01333001220095020083 (01333200908302009)	29/06/2012	Julgamento	15	ANDREZA TURRI CAROLINO DE CE
00020204420115020083	29/06/2012	Julgamento	16	ANDREZA TURRI CAROLINO DE CE
00003876120125020083	29/06/2012	Julgamento	17	ANDREZA TURRI CAROLINO DE CE
00017124220105020083 (01712201008302002)	29/06/2012	Julgamento	18	ANDREZA TURRI CAROLINO DE CE
00023694720115020083	02/07/2012	Julgamento		ELZA EIKO MIZUNO 21
00020187420115020083	02/07/2012	Julgamento		ELZA EIKO MIZUNO 22



83ª Vara do T São Paulo - Capital

Relação de Pendências - Vara  
Classificação: Data Audiência

00024560320115020083	02/07/2012	Julgamento	ELZA EIKO MIZUNO 23
00019883920115020083	02/07/2012	Julgamento	ELZA EIKO MIZUNO 24
00027335320105020083	03/07/2012	Julgamento	ELZA EIKO MIZUNO 25
00025305720115020083	03/07/2012	Julgamento	ELZA EIKO MIZUNO 26
00024681720115020083	03/07/2012	Julgamento	ELZA EIKO MIZUNO 27
00009436320125020083	03/07/2012	Julgamento	ELZA EIKO MIZUNO 28
00017935420115020083	04/07/2012	Julgamento	ELZA EIKO MIZUNO 29
00008191720115020083	04/07/2012	Julgamento	ELZA EIKO MIZUNO 30
00025132120115020083	04/07/2012	Julgamento	ELZA EIKO MIZUNO 31
00003919820125020083	04/07/2012	Julgamento	ELZA EIKO MIZUNO 32
00025487820115020083	05/07/2012	Julgamento	ELZA EIKO MIZUNO 33
00007187720115020083	05/07/2012	Julgamento	ELZA EIKO MIZUNO 34
00025400420115020083	05/07/2012	Julgamento	ELZA EIKO MIZUNO 35
00002290620125020083	05/07/2012	Julgamento	19 ANDREZA TURRI CAROLINO DE CE
00016489520115020083	05/07/2012	Julgamento	20 ANDREZA TURRI CAROLINO DE CE
00007805420105020083 (00780201008302004)	05/07/2012	Julgamento	21 ANDREZA TURRI CAROLINO DE CE
00021209620115020083	05/07/2012	Julgamento	22 ANDREZA TURRI CAROLINO DE CE
00019121520115020083	06/07/2012	Julgamento	ELZA EIKO MIZUNO 36
00025504820115020083	06/07/2012	Julgamento	ELZA EIKO MIZUNO 37
00000957620125020083	06/07/2012	Julgamento	ELZA EIKO MIZUNO 38
01655007220095020083 (01655200908302008)	06/07/2012	Julgamento	ELZA EIKO MIZUNO 39
00019347320115020083	10/07/2012	Julgamento	ELZA EIKO MIZUNO 40
00013050220115020083	10/07/2012	Julgamento	ELZA EIKO MIZUNO 41
00000438020125020083	10/07/2012	Julgamento	ELZA EIKO MIZUNO 42
00009600220125020083	10/07/2012	Julgamento	ELZA EIKO MIZUNO 43
00027643920115020083	11/07/2012	Julgamento	ELZA EIKO MIZUNO 44
00019571920115020083	11/07/2012	Julgamento	ELZA EIKO MIZUNO 45
00000299620125020083	11/07/2012	Julgamento	ELZA EIKO MIZUNO 46





83ª Vara do T São Paulo - Capital

Relação de Pendências - Vara  
Classificação: Data Audiência

00021555620115020083	11/07/2012	Julgamento	ELZA EIKO MIZUNO 44
01547004820105020083 (01547201008302009)	12/07/2012	Julgamento	ELZA EIKO MIZUNO 48
00025808320115020083	12/07/2012	Julgamento	ELZA EIKO MIZUNO 49
00000576420125020083	12/07/2012	Julgamento	ELZA EIKO MIZUNO 50
00010709820125020083	12/07/2012	Julgamento	ELZA EIKO MIZUNO 51
00027497020115020083	13/07/2012	Julgamento	ELZA EIKO MIZUNO 52
00025972220115020083	13/07/2012	Julgamento	ELZA EIKO MIZUNO 53
00017398820115020083	13/07/2012	Julgamento	ELZA EIKO MIZUNO 54
00022932320115020083	16/07/2012	Julgamento	ELZA EIKO MIZUNO 55
00026284220115020083	16/07/2012	Julgamento	ELZA EIKO MIZUNO 56
00001797720125020083	16/07/2012	Julgamento	ELZA EIKO MIZUNO 57
00009912220125020083	16/07/2012	Julgamento	ELZA EIKO MIZUNO 58
00026059620115020083	17/07/2012	Julgamento	ELZA EIKO MIZUNO 59
00022481920115020083	17/07/2012	Julgamento	ELZA EIKO MIZUNO 60
00001936120125020083	17/07/2012	Julgamento	ELZA EIKO MIZUNO 61
00000527620115020083	17/07/2012	Julgamento	ELZA EIKO MIZUNO 62
00001571920125020083	18/07/2012	Julgamento	ELZA EIKO MIZUNO 63
00000021620125020083	18/07/2012	Julgamento	ELZA EIKO MIZUNO 64
00021339520115020083	18/07/2012	Julgamento	ELZA EIKO MIZUNO 65
00028995120115020083	19/07/2012	Julgamento	ELZA EIKO MIZUNO 66
00004932320125020083	19/07/2012	Julgamento	ELZA EIKO MIZUNO 67
00006863820125020083	19/07/2012	Julgamento	ELZA EIKO MIZUNO 68
00022075220115020083	20/07/2012	Julgamento	ELZA EIKO MIZUNO 69
00025201320115020083	20/07/2012	Julgamento	ELZA EIKO MIZUNO 70
00004014520125020083	20/07/2012	Julgamento	ELZA EIKO MIZUNO 71
00013605020115020083	23/07/2012	Julgamento	ELZA EIKO MIZUNO 72
00019814720115020083	23/07/2012	Julgamento	ELZA EIKO MIZUNO 73



83ª Vara do T São Paulo - Capital

Relação de Pendências - Vara  
Classificação: Data Audiência

00014006620105020083 (01400201008302009)	23/07/2012	Julgamento	ELZA EIKO MIZUNO 74
00002741020125020083	23/07/2012	Julgamento	ELZA EIKO MIZUNO 75
00024396420115020083	24/07/2012	Julgamento	ELZA EIKO MIZUNO 76
00023088920115020083	24/07/2012	Julgamento	ELZA EIKO MIZUNO 77
00003974220115020083	24/07/2012	Julgamento	ELZA EIKO MIZUNO 78
00015337420115020083	25/07/2012	Julgamento	ELZA EIKO MIZUNO 79
00027756820115020083	25/07/2012	Julgamento	ELZA EIKO MIZUNO 80
00004213620125020083	25/07/2012	Julgamento	ELZA EIKO MIZUNO 81
01758005920105020083 (01758201008302001)	26/07/2012	Julgamento	ELZA EIKO MIZUNO 82
00004387220125020083	26/07/2012	Julgamento	ELZA EIKO MIZUNO 83
00026925220115020083	27/07/2012	Julgamento	ELZA EIKO MIZUNO 84
00027782320115020083	27/07/2012	Julgamento	ELZA EIKO MIZUNO 85
00001546420125020083	27/07/2012	Julgamento	ELZA EIKO MIZUNO 86
00028025120115020083	30/07/2012	Julgamento	ELZA EIKO MIZUNO 87
00028501020115020083	30/07/2012	Julgamento	ELZA EIKO MIZUNO 88
00004889820125020083	30/07/2012	Julgamento	ELZA EIKO MIZUNO 89
00023963020115020083	31/07/2012	Julgamento	ELZA EIKO MIZUNO 90
00028544720115020083	31/07/2012	Julgamento	ELZA EIKO MIZUNO 91
00010934420125020083	31/07/2012	Julgamento	ELZA EIKO MIZUNO 92



Certifico que procedi à contagem dos processos desta relação:

Pendência de Terceiros (sine die): 176

Processos aguardando redação de sentença: 114

Juíza Elza Eiko Mizuno – 092

Juíza Andreza Turri Carolino de Cerqueira Leite - 022

São Paulo, 01/08/2012.

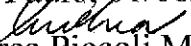
  
Andrea Piccoli Maioni  
Técnico Judiciário



Relação dos processos sem audiência ou solução **ANEXO 3**  
Emitida em 01/08/2012 por Corregedoria

Processo	Ação	Situação	Vara
01010009420095020083 (01010200908302005)	OUTROS PROCEDIMENTOS	Autuado	83 <sup>a</sup> VT SÃO PAULO
00304001420105020083 (00304201008302003)	→ AÇÃO TRABALHISTA (ORDINÁRIO)	Autuado	83 <sup>a</sup> VT SÃO PAULO
00011676920105020083 (01167201008302004)	AÇÃO TRABALHISTA (ORDINÁRIO)	Autuado	83 <sup>a</sup> VT SÃO PAULO
00020164120105020083 (02016201008302003)	AÇÃO TRABALHISTA (ORDINÁRIO)	Autuado	83 <sup>a</sup> VT SÃO PAULO
02301006820105020083 (02301201008302004)	→ AÇÃO TRABALHISTA (ORDINÁRIO)	Autuado	83 <sup>a</sup> VT SÃO PAULO
02379005020105020083 (02379201008302009)	AÇÃO TRABALHISTA (SUMARÍSSIMO)	Autuado	83 <sup>a</sup> VT SÃO PAULO
00026114020105020083	EMBARGOS DE TERCEIRO	Autuado	83 <sup>a</sup> VT SÃO PAULO
00006754320115020083	AÇÃO TRABALHISTA (ORDINÁRIO)	Autuado	83 <sup>a</sup> VT SÃO PAULO
00010954820115020083	CERTIDÃO CRÉDITO JUDICIAL	Autuado	83 <sup>a</sup> VT SÃO PAULO
00011067720115020083	CERTIDÃO CRÉDITO JUDICIAL	Juízo Au	83 <sup>a</sup> VT SÃO PAULO
00012159120115020083	CERTIDÃO CRÉDITO JUDICIAL	2 <sup>a</sup> Instâ	83 <sup>a</sup> VT SÃO PAULO
00013873320115020083	CERTIDÃO CRÉDITO JUDICIAL	Juízo Au	83 <sup>a</sup> VT SÃO PAULO
00022793920115020083	AÇÃO TRABALHISTA (SUMARÍSSIMO)	Autuado	83 <sup>a</sup> VT SÃO PAULO
00023166620115020083	AÇÃO TRABALHISTA (ORDINÁRIO)	Autuado	83 <sup>a</sup> VT SÃO PAULO
00024421920115020083	EMBARGOS DE TERCEIRO	Autuado	83 <sup>a</sup> VT SÃO PAULO
00026665420115020083	AÇÃO TRABALHISTA (ORDINÁRIO)	Autuado	83 <sup>a</sup> VT SÃO PAULO
00026769820115020083	OUTROS PROCEDIMENTOS	Autuado	83 <sup>a</sup> VT SÃO PAULO
00026856020115020083	CERTIDÃO CRÉDITO JUDICIAL	Juízo Au	83 <sup>a</sup> VT SÃO PAULO
00028276420115020083	AÇÃO TRABALHISTA (SUMARÍSSIMO)	Autuado	83 <sup>a</sup> VT SÃO PAULO
00028613920115020083	AÇÃO TRABALHISTA (ORDINÁRIO)	Autuado	83 <sup>a</sup> VT SÃO PAULO
00029081320115020083	AÇÃO TRABALHISTA (ORDINÁRIO)	Autuado	83 <sup>a</sup> VT SÃO PAULO
00029108020115020083	AÇÃO TRABALHISTA (ORDINÁRIO)	Autuado	83 <sup>a</sup> VT SÃO PAULO
00000333620125020083	AÇÃO TRABALHISTA (SUMARÍSSIMO)	Autuado	83 <sup>a</sup> VT SÃO PAULO
00000930920125020083	AÇÃO TRABALHISTA (ORDINÁRIO)	Autuado	83 <sup>a</sup> VT SÃO PAULO
00001953120125020083	AÇÃO TRABALHISTA (ORDINÁRIO)	Autuado	83 <sup>a</sup> VT SÃO PAULO
00003113720125020083	PRESTAÇÃO DE CONTAS-EXIGIDAS	Autuado	83 <sup>a</sup> VT SÃO PAULO
00003650320125020083	AÇÃO TRABALHISTA (ORDINÁRIO)	Autuado	83 <sup>a</sup> VT SÃO PAULO
00005998220125020083	OUTROS PROCEDIMENTOS	Autuado	83 <sup>a</sup> VT SÃO PAULO
00006769120125020083	AÇÃO TRABALHISTA (ORDINÁRIO)	Autuado	83 <sup>a</sup> VT SÃO PAULO
00007496320125020083	AÇÃO TRABALHISTA (ORDINÁRIO)	Autuado	83 <sup>a</sup> VT SÃO PAULO
00007869020125020083	AÇÃO TRABALHISTA (SUMARÍSSIMO)	Autuado	83 <sup>a</sup> VT SÃO PAULO
00008032920125020083	AÇÃO TRABALHISTA (ORDINÁRIO)	Autuado	83 <sup>a</sup> VT SÃO PAULO
00008812320125020083	EMBARGOS DE TERCEIRO	Carga	83 <sup>a</sup> VT SÃO PAULO
00009262720125020083	AÇÃO TRABALHISTA (ORDINÁRIO)	Autuado	83 <sup>a</sup> VT SÃO PAULO
00010094320125020083	EMBARGOS DE TERCEIRO	Autuado	83 <sup>a</sup> VT SÃO PAULO
00010102820125020083	EMBARGOS DE TERCEIRO	Autuado	83 <sup>a</sup> VT SÃO PAULO
00010362620125020083	AÇÃO TRABALHISTA (ORDINÁRIO)	Autuado	83 <sup>a</sup> VT SÃO PAULO
00012363320125020083	AÇÃO TRABALHISTA (ORDINÁRIO)	Autuado	83 <sup>a</sup> VT SÃO PAULO
00013012820125020083	AÇÃO TRABALHISTA (ORDINÁRIO)	Autuado	83 <sup>a</sup> VT SÃO PAULO
00013645320125020083	AÇÃO TRABALHISTA (ORDINÁRIO)	Autuado	83 <sup>a</sup> VT SÃO PAULO
00014571620125020083	AÇÃO TRABALHISTA (ORDINÁRIO)	Autuado	83 <sup>a</sup> VT SÃO PAULO
00014615320125020083	AÇÃO TRABALHISTA (ORDINÁRIO)	Autuado	83 <sup>a</sup> VT SÃO PAULO
00014640820125020083	AÇÃO TRABALHISTA (SUMÁRIO)	Autuado	83 <sup>a</sup> VT SÃO PAULO
00014788920125020083	AÇÃO TRABALHISTA (SUMÁRIO)	Autuado	83 <sup>a</sup> VT SÃO PAULO
00015143420125020083	AÇÃO TRABALHISTA (ORDINÁRIO)	Autuado	83 <sup>a</sup> VT SÃO PAULO
00015151920125020083	EMBARGOS DE TERCEIRO	Autuado	83 <sup>a</sup> VT SÃO PAULO
00015212620125020083	AÇÃO CIVIL COLETIVA	Autuado	83 <sup>a</sup> VT SÃO PAULO
00015369220125020083	AÇÃO TRABALHISTA (ORDINÁRIO)	Autuado	83 <sup>a</sup> VT SÃO PAULO
00015403220125020083	AÇÃO TRABALHISTA (SUMÁRIO)	Autuado	83 <sup>a</sup> VT SÃO PAULO
00015480920125020083	CAUTELAR, INOMINADA	Autuado	83 <sup>a</sup> VT SÃO PAULO





Relação dos processos sem audiência ou solução  
Emitida em 01/08/2012 por Corregedoria

Processo	Ação	Situação	Vara
00015689720125020083	AÇÃO CIVIL PÚBLICA	Autuado	83 <sup>avt</sup> SÃO PAULO
00015836620125020083	AÇÃO DE CUMPRIMENTO	Autuado	83 <sup>avt</sup> SÃO PAULO
00015966520125020083	AÇÃO TRABALHISTA (ORDINÁRIO)	Autuado	83 <sup>avt</sup> SÃO PAULO
00016061220125020083	AÇÃO TRABALHISTA (ORDINÁRIO)	Autuado	83 <sup>avt</sup> SÃO PAULO
00016157120125020083	AÇÃO TRABALHISTA (ORDINÁRIO)	Autuado	83 <sup>avt</sup> SÃO PAULO
00016165620125020083	AÇÃO TRABALHISTA (ORDINÁRIO)	Autuado	83 <sup>avt</sup> SÃO PAULO
00016191120125020083	AÇÃO TRABALHISTA (ORDINÁRIO)	Autuado	83 <sup>avt</sup> SÃO PAULO
00016339220125020083	AÇÃO TRABALHISTA (ORDINÁRIO)	Autuado	83 <sup>avt</sup> SÃO PAULO
00016425420125020083	AÇÃO TRABALHISTA (SUMARÍSSIMO)	Autuado	83 <sup>avt</sup> SÃO PAULO
00016477620125020083	AÇÃO TRABALHISTA (ORDINÁRIO)	Autuado	83 <sup>avt</sup> SÃO PAULO
00016616020125020083	AÇÃO TRABALHISTA (ORDINÁRIO)	Autuado	83 <sup>avt</sup> SÃO PAULO
00016867320125020083	AÇÃO TRABALHISTA (ORDINÁRIO)	Autuado	83 <sup>avt</sup> SÃO PAULO
00016997220125020083	AÇÃO TRABALHISTA (SUMÁRIO)	Autuado	83 <sup>avt</sup> SÃO PAULO
00017161120125020083	AÇÃO TRABALHISTA (SUMARÍSSIMO)	Autuado	83 <sup>avt</sup> SÃO PAULO
00017187820125020083	AÇÃO TRABALHISTA (ORDINÁRIO)	Autuado	83 <sup>avt</sup> SÃO PAULO
00017265520125020083	MONITÓRIA	Autuado	83 <sup>avt</sup> SÃO PAULO
00017274020125020083	AÇÃO TRABALHISTA (ORDINÁRIO)	Autuado	83 <sup>avt</sup> SÃO PAULO
00017343220125020083	AÇÃO TRABALHISTA (ORDINÁRIO)	Autuado	83 <sup>avt</sup> SÃO PAULO
00017351720125020083	AÇÃO TRABALHISTA (ORDINÁRIO)	Autuado	83 <sup>avt</sup> SÃO PAULO
00017360220125020083	AÇÃO TRABALHISTA (SUMARÍSSIMO)	Autuado	83 <sup>avt</sup> SÃO PAULO
00017378420125020083	AÇÃO TRABALHISTA (ORDINÁRIO)	Autuado	83 <sup>avt</sup> SÃO PAULO
00017395420125020083	AÇÃO TRABALHISTA (ORDINÁRIO)	Autuado	83 <sup>avt</sup> SÃO PAULO
00017499820125020083	AÇÃO TRABALHISTA (ORDINÁRIO)	Autuado	83 <sup>avt</sup> SÃO PAULO
00017516820125020083	AÇÃO TRABALHISTA (ORDINÁRIO)	Autuado	83 <sup>avt</sup> SÃO PAULO
00017577520125020083	AÇÃO TRABALHISTA (ORDINÁRIO)	Autuado	83 <sup>avt</sup> SÃO PAULO
00017638220125020083	AÇÃO TRABALHISTA (SUMARÍSSIMO)	Autuado	83 <sup>avt</sup> SÃO PAULO
00017698920125020083	AÇÃO TRABALHISTA (ORDINÁRIO)	Autuado	83 <sup>avt</sup> SÃO PAULO
00017759620125020083	AÇÃO TRABALHISTA (ORDINÁRIO)	Autuado	83 <sup>avt</sup> SÃO PAULO
00017837320125020083	AÇÃO TRABALHISTA (SUMÁRIO)	Autuado	83 <sup>avt</sup> SÃO PAULO
00017845820125020083	AÇÃO TRABALHISTA (SUMÁRIO)	Autuado	83 <sup>avt</sup> SÃO PAULO
00017862820125020083	AÇÃO TRABALHISTA (ORDINÁRIO)	Autuado	83 <sup>avt</sup> SÃO PAULO
00018252520125020083	AÇÃO TRABALHISTA (ORDINÁRIO)	Autuado	83 <sup>avt</sup> SÃO PAULO
00018382420125020083	AÇÃO TRABALHISTA (ORDINÁRIO)	Autuado	83 <sup>avt</sup> SÃO PAULO
00018503820125020083	AÇÃO TRABALHISTA (SUMÁRIO)	Autuado	83 <sup>avt</sup> SÃO PAULO
00018512320125020083	AÇÃO TRABALHISTA (ORDINÁRIO)	Autuado	83 <sup>avt</sup> SÃO PAULO
00018650720125020083	AÇÃO TRABALHISTA (ORDINÁRIO)	Autuado	83 <sup>avt</sup> SÃO PAULO
00018841320125020083	AÇÃO TRABALHISTA (SUMARÍSSIMO)	Autuado	83 <sup>avt</sup> SÃO PAULO
00018989420125020083	AÇÃO TRABALHISTA (SUMARÍSSIMO)	Autuado	83 <sup>avt</sup> SÃO PAULO
00019067120125020083	AÇÃO TRABALHISTA (SUMÁRIO)	Autuado	83 <sup>avt</sup> SÃO PAULO

Quantidade de Processos: 89  
Impressão relativa ao período do ano 1900 a 2012



Consulta Cargas dos Processos .....

ANEXO 4

Processo	Observ.	Descrição dos autos.	Data	Vara
00001000620095020083		AÇÃO TRABALHISTA (ORDINÁRIO)	20/07/2012	83
00000033520115020083		AÇÃO TRABALHISTA (ORDINÁRIO)	26/09/2011	83
00000143020125020083		AÇÃO TRABALHISTA (ORDINÁRIO)	26/06/2012	83
00018008520075020083		AÇÃO TRABALHISTA (ORDINÁRIO)	26/07/2012	83
00029000720095020083		AÇÃO TRABALHISTA (ORDINÁRIO)	10/04/2012	83
00035006220085020083		AÇÃO TRABALHISTA (ORDINÁRIO)	17/07/2012	83
00000440220115020083		AÇÃO TRABALHISTA (ORDINÁRIO)	3/05/2012	83
00000697820125020083		Carta de Sentença Provisória	18/06/2012	83
00072008020075020083		AÇÃO TRABALHISTA (ORDINÁRIO)	19/07/2012	83
00000856620115020083		AÇÃO TRABALHISTA (ORDINÁRIO)	12/07/2012	83
00088000520085020083		EXECUÇÃO FISCAL	20/09/2011	83
00000896920125020083		AÇÃO TRABALHISTA (ORDINÁRIO)	6/07/2012	83
00103000920085020083		EXECUÇÃO FISCAL	19/08/2011	83
00001043820125020083		AÇÃO TRABALHISTA (ORDINÁRIO)	12/07/2012	83
00001433520125020083		AÇÃO TRABALHISTA (ORDINÁRIO)	13/07/2012	8 +

F2=Imprime F3=Sair F5=Renovar F7=Nomes F12=Cancela.



Consulta Cargas dos Processos .....

Processo	Observ.	Descrição dos autos	Data	
			Retirada	Vara
00001737020125020083		AÇÃO TRABALHISTA (ORDINÁRIO)	25/05/2012	83
00182004320085020083		EXECUÇÃO FISCAL	4/08/2011	83
00212008520075020083		AÇÃO TRABALHISTA (ORDINÁRIO)	25/07/2012	83
00255002220095020083		AÇÃO TRABALHISTA (ORDINÁRIO)	25/06/2012	83
00256001120085020083		EXECUÇÃO FISCAL	6/07/2012	83
00002623020115020083		AÇÃO TRABALHISTA (ORDINÁRIO)	29/06/2012	83
00002646320125020083		AÇÃO TRABALHISTA (ORDINÁRIO)	13/07/2012	83
00292006920105020083		EXECUÇÃO FISCAL	14/05/2012	83
00307001020095020083		AÇÃO TRABALHISTA (ORDINÁRIO)	29/05/2012	83
00003220320115020083		AÇÃO TRABALHISTA (ORDINÁRIO)	13/07/2012	83
00003348020125020083		AÇÃO TRABALHISTA (ORDINÁRIO)	13/07/2012	83
00338000720085020083		EXECUÇÃO FISCAL	13/07/2012	83
00354009720075020083		AÇÃO TRABALHISTA (ORDINÁRIO)	23/07/2012	83
00003806920125020083		AÇÃO TRABALHISTA (ORDINÁRIO)	13/07/2012	83
00004139320115020083		AÇÃO TRABALHISTA (ORDINÁRIO)	25/07/2012	8 +

F2=Imprime F3=Sair F5=Renovar F7=Nomes F12=Cancela



## Consulta Cargas dos Processos

Processo	Observ.	Descrição dos autos	Data Retirada	Vara
00427001320075020083		AÇÃO TRABALHISTA (ORDINÁRIO)	11/07/2012	83
00429008320085020083		EXECUÇÃO FISCAL	29/06/2012	83
00004407620115020083		AÇÃO TRABALHISTA (ORDINÁRIO)	4/05/2012	83
00004459820115020083		AÇÃO TRABALHISTA (SUMÁRIO)	4/07/2012	83
00004493820115020083		EXECUÇÃO FISCAL	6/07/2012	83
00004611820125020083		AÇÃO TRABALHISTA (ORDINÁRIO)	13/07/2012	83
00492003220065020083		AÇÃO ANULATÓRIA	6/07/2012	83
00500008920085020083		AÇÃO TRABALHISTA (ORDINÁRIO)	26/07/2012	83
00504006920095020083		AÇÃO TRABALHISTA (ORDINÁRIO)	25/07/2012	83
00513002320075020083		AÇÃO TRABALHISTA (ORDINÁRIO)	26/07/2012	83
00005192120125020083		AÇÃO TRABALHISTA (ORDINÁRIO)	26/07/2012	83
00005232920105020083		AÇÃO TRABALHISTA (ORDINÁRIO)	26/07/2012	83
00524001320075020083		AÇÃO TRABALHISTA (ORDINÁRIO)	26/07/2012	83
00005330520125020083		AÇÃO TRABALHISTA (ORDINÁRIO)	16/07/2012	83
00005819520115020083		AÇÃO TRABALHISTA (ORDINÁRIO)	6/03/2012	8 +





## Consulta Cargas dos Processos

Processo	Observ.	Descrição dos autos	Data	
			Retirada	Vara
00592002320085020083		AÇÃO TRABALHISTA (ORDINÁRIO)	5/07/2012	83
00006096320115020083		AÇÃO TRABALHISTA (ORDINÁRIO)	10/04/2012	83
00006399820115020083		AÇÃO TRABALHISTA (SUMARÍSSIMO)	19/07/2012	83
00641002020065020083		AÇÃO TRABALHISTA (ORDINÁRIO)	26/07/2012	83
00006491120125020083		AÇÃO TRABALHISTA (ORDINÁRIO)	13/07/2012	83
00006563720115020083		AÇÃO TRABALHISTA (ORDINÁRIO)	10/04/2012	83
00660003320095020083		AÇÃO TRABALHISTA (ORDINÁRIO)	24/07/2012	83
00006916020125020083		AÇÃO TRABALHISTA (ORDINÁRIO)	26/06/2012	83
00007086720105020083		AÇÃO TRABALHISTA (ORDINÁRIO)	29/05/2012	83
00007228020125020083		AÇÃO TRABALHISTA (ORDINÁRIO)	26/07/2012	83
00749000520095020083		AÇÃO TRABALHISTA (ORDINÁRIO)	17/07/2012	83
00007577420115020083		AÇÃO TRABALHISTA (ORDINÁRIO)	24/07/2012	83
00007640320105020083		AÇÃO TRABALHISTA (ORDINÁRIO)	9/03/2012	83
00800007220085020083		AÇÃO TRABALHISTA (ORDINÁRIO)	28/06/2012	83
00827005520075020083		AÇÃO TRABALHISTA (ORDINÁRIO)	26/07/2012	83 +

F2=Imprime F3=Sair F5=Renovar F7=Nomes F12=Cancela



Consulta Cargas dos Processos .....

Processo	Observ.	Descrição dos autos	Data	
			Retirada	Vara
00008394220105020083		AÇÃO TRABALHISTA (SUMARÍSSIMO)	20/07/2012	83
00008547420115020083		AÇÃO TRABALHISTA (ORDINÁRIO)	27/01/2012	83
00008555920115020083		AÇÃO TRABALHISTA (ORDINÁRIO)	28/03/2012	83
00869000820075020083		AÇÃO TRABALHISTA (ORDINÁRIO)	23/07/2012	83
00008812320125020083		EMBARGOS DE TERCEIRO	9/05/2012	83
00009182120105020083		AÇÃO TRABALHISTA (ORDINÁRIO)	26/07/2012	83
00935007420095020083		AÇÃO TRABALHISTA (ORDINÁRIO)	23/07/2012	83
00957005420095020083		AÇÃO TRABALHISTA (ORDINÁRIO)	23/07/2012	83
00009679120125020083		AÇÃO TRABALHISTA (ORDINÁRIO)	13/07/2012	83
00009728420105020083		AÇÃO TRABALHISTA (ORDINÁRIO)	29/05/2012	83
00010123220115020083		AÇÃO TRABALHISTA (ORDINÁRIO)	12/07/2012	83
01088008120065020083		EXECUÇÃO FISCAL	16/07/2012	83
01095005220095020083		AÇÃO TRABALHISTA (ORDINÁRIO)	26/07/2012	83
01126004920085020083		EXECUÇÃO FISCAL	18/07/2012	83
00011336020115020083		AÇÃO TRABALHISTA (ORDINÁRIO)	11/05/2012	8 +



## Consulta Cargas dos Processos

Processo	Observ.	Descrição dos autos	Data	
			Retirada	Vara
01154002120065020083		AÇÃO TRABALHISTA (ORDINÁRIO)	26/07/2012	83
01164008520085020083		AÇÃO TRABALHISTA (SUMARÍSSIMO)	24/07/2012	83
00011798320105020083		AÇÃO TRABALHISTA (ORDINÁRIO)	19/07/2012	83
00011941820115020083		AÇÃO TRABALHISTA (ORDINÁRIO)	19/07/2012	83
00011965120125020083		EXECUÇÃO TÍTULO EXTRAJUDICIAL	20/07/2012	83
00012002520115020083		AÇÃO TRABALHISTA (ORDINÁRIO)	12/07/2012	83
01206003820085020083		AÇÃO TRABALHISTA (ORDINÁRIO)	26/07/2012	83
00012228320115020083		AÇÃO TRABALHISTA (ORDINÁRIO)	17/07/2012	83
00012404120105020083		AÇÃO TRABALHISTA (ORDINÁRIO)	24/01/2012	83
00012400720115020083		AÇÃO TRABALHISTA (ORDINÁRIO)	22/06/2012	83
00012415520125020083		AÇÃO TRABALHISTA (ORDINÁRIO)	29/06/2012	83
01255006420085020083		AÇÃO TRABALHISTA (ORDINÁRIO)	27/02/2012	83
01261008520085020083		AÇÃO TRABALHISTA (ORDINÁRIO)	24/07/2012	83
00012938520115020083		AÇÃO TRABALHISTA (ORDINÁRIO)	22/06/2012	83
00012984420105020083		AÇÃO TRABALHISTA (ORDINÁRIO)	22/06/2012	8 +

F2=Imprime F3=Sair F5=Renovar F7=Nomes F12=Cancela



Consulta Cargas dos Processos

Processo	Observ.	Descrição dos autos	Data	
			Retirada	Vara
01312008920065020083		AÇÃO TRABALHISTA (ORDINÁRIO)	26/07/2012	83
00013316320125020083	<Cópia>	AÇÃO TRABALHISTA (ORDINÁRIO)	24/07/2012	83
00013388920115020083		AÇÃO TRABALHISTA (ORDINÁRIO)	12/07/2012	83
01360005820095020083		AÇÃO TRABALHISTA (ORDINÁRIO)	26/07/2012	83
01405007020095020083		EXECUÇÃO FISCAL	29/07/2011	83
00014124620115020083		AÇÃO TRABALHISTA (ORDINÁRIO)	25/07/2012	83
01432001920095020083		EXECUÇÃO FISCAL	10/06/2011	83
00014430320105020083		AÇÃO TRABALHISTA (ORDINÁRIO)	29/06/2012	83
00014696420115020083		AÇÃO TRABALHISTA (ORDINÁRIO)	25/07/2012	83
01478008320095020083		AÇÃO TRABALHISTA (ORDINÁRIO)	6/06/2012	83
00014843320115020083		AÇÃO TRABALHISTA (SUMARÍSSIMO)	12/07/2012	83
01519008120095020083		AÇÃO TRABALHISTA (ORDINÁRIO)	8/03/2012	83
01529005320085020083		EXECUÇÃO FISCAL	1/08/2011	83
00015297120105020083		AÇÃO TRABALHISTA (ORDINÁRIO)	11/07/2012	83
01577002720085020083		AÇÃO TRABALHISTA (ORDINÁRIO)	23/07/2012	8 +





Consulta Cargas dos Processos

Processo	Observ.	Descrição dos autos	Data	Vara
00015857020115020083		AÇÃO TRABALHISTA (ORDINÁRIO)	24/07/2012	83
01587002820095020083		EXECUÇÃO FISCAL	20/07/2012	83
01612006720095020083		AÇÃO TRABALHISTA (ORDINÁRIO)	13/07/2012	83
00016125320115020083		AÇÃO TRABALHISTA (ORDINÁRIO)	18/07/2012	83
01613002720065020083		AÇÃO TRABALHISTA (ORDINÁRIO)	17/07/2012	83
00016376620115020083		AÇÃO TRABALHISTA (ORDINÁRIO)	26/07/2012	83
01640007320065020083		AÇÃO TRABALHISTA (ORDINÁRIO)	23/07/2012	83
00016560920105020083		AÇÃO TRABALHISTA (ORDINÁRIO)	9/03/2012	83
01684002820095020083		AÇÃO TRABALHISTA (ORDINÁRIO)	24/07/2012	83
00017701120115020083		AÇÃO TRABALHISTA (ORDINÁRIO)	6/07/2012	83
00017724420125020083		Carta de Sentença Provisória	26/07/2012	83
01790001120095020083	<Cópia>	AÇÃO TRABALHISTA (ORDINÁRIO)	12/07/2012	83
00018154920105020083		AÇÃO TRABALHISTA (ORDINÁRIO)	24/07/2012	83
01831007720075020083		AÇÃO TRABALHISTA (ORDINÁRIO)	24/07/2012	83
01846008120075020083		AÇÃO TRABALHISTA (ORDINÁRIO)	20/06/2012	8 +

F2=Imprime F3=Sair F5=Renovar F7=Nomes F12=Cancela



Consulta Cargas dos Processos

Processo	Observ.	Descrição dos autos	Data	
			Retirada	Vara
00018507220115020083		AÇÃO TRABALHISTA (SUMARÍSSIMO)	20/06/2012	83
00018544620105020083		AÇÃO TRABALHISTA (ORDINÁRIO)	4/07/2012	83
01870003420085020083		AÇÃO TRABALHISTA (ORDINÁRIO)	26/07/2012	83
00018714820115020083		Carta de Sentença Provisória	20/07/2012	83
01885007220075020083		AÇÃO TRABALHISTA (SUMARÍSSIMO)	22/02/2011	83
01888006320095020083		AÇÃO TRABALHISTA (ORDINÁRIO)	4/07/2012	83
00019107920105020083		AÇÃO TRABALHISTA (ORDINÁRIO)	10/04/2012	83
00019208920115020083		AÇÃO TRABALHISTA (ORDINÁRIO)	6/07/2012	83
00019399520115020083		AÇÃO TRABALHISTA (SUMARÍSSIMO)	22/06/2012	83
01941001120065020083		EXECUÇÃO FISCAL	12/06/2012	83
01962006520085020083		AÇÃO TRABALHISTA (ORDINÁRIO)	26/07/2012	83
00020212920115020083		AÇÃO TRABALHISTA (ORDINÁRIO)	17/07/2012	83
02025007720075020083		AÇÃO TRABALHISTA (ORDINÁRIO)	26/07/2012	83
02029009120075020083	<Cópia>	AÇÃO TRABALHISTA (ORDINÁRIO)	5/06/2012	83
02056006920095020083		AÇÃO TRABALHISTA (ORDINÁRIO)	9/03/2012	8 +

F2=Imprime F3=Sair F5=Renovar F7=Nomes F12=Cancela



## Consulta Cargas dos Processos

Processo	Observ.	Descrição dos autos	Data	
			Retirada	Vara
00020845420115020083		AÇÃO TRABALHISTA (ORDINÁRIO)	17/07/2012	83
00020949820115020083		AÇÃO TRABALHISTA (ORDINÁRIO)	13/07/2012	83
00021079720115020083		AÇÃO TRABALHISTA (ORDINÁRIO)	22/06/2012	83
02179006320095020083		AÇÃO TRABALHISTA (ORDINÁRIO)	18/07/2012	83
02292005620085020083		AÇÃO TRABALHISTA (ORDINÁRIO)	23/07/2012	83
02295004720105020083		EXECUÇÃO FISCAL	17/07/2012	83
00023045220115020083		EXECUÇÃO FISCAL	14/05/2012	83
02315005920065020083		AÇÃO TRABALHISTA (ORDINÁRIO)	20/06/2012	83
02317006620065020083		AÇÃO TRABALHISTA (ORDINÁRIO)	26/07/2012	83
02410005220065020083		AÇÃO TRABALHISTA (ORDINÁRIO)	26/07/2012	83
00024101420115020083		AÇÃO TRABALHISTA (SUMARÍSSIMO)	12/07/2012	83
00024517820115020083		AÇÃO TRABALHISTA (ORDINÁRIO)	11/05/2012	83
00024587020115020083		AÇÃO TRABALHISTA (ORDINÁRIO)	4/05/2012	83
02461008020095020083		AÇÃO TRABALHISTA (ORDINÁRIO)	9/03/2012	83
00025010720115020083	<Cópia>	AÇÃO TRABALHISTA (ORDINÁRIO)	26/07/2012	8 +

F2=Imprime F3=Sair F5=Renovar F7=Nomes F12=Cancela

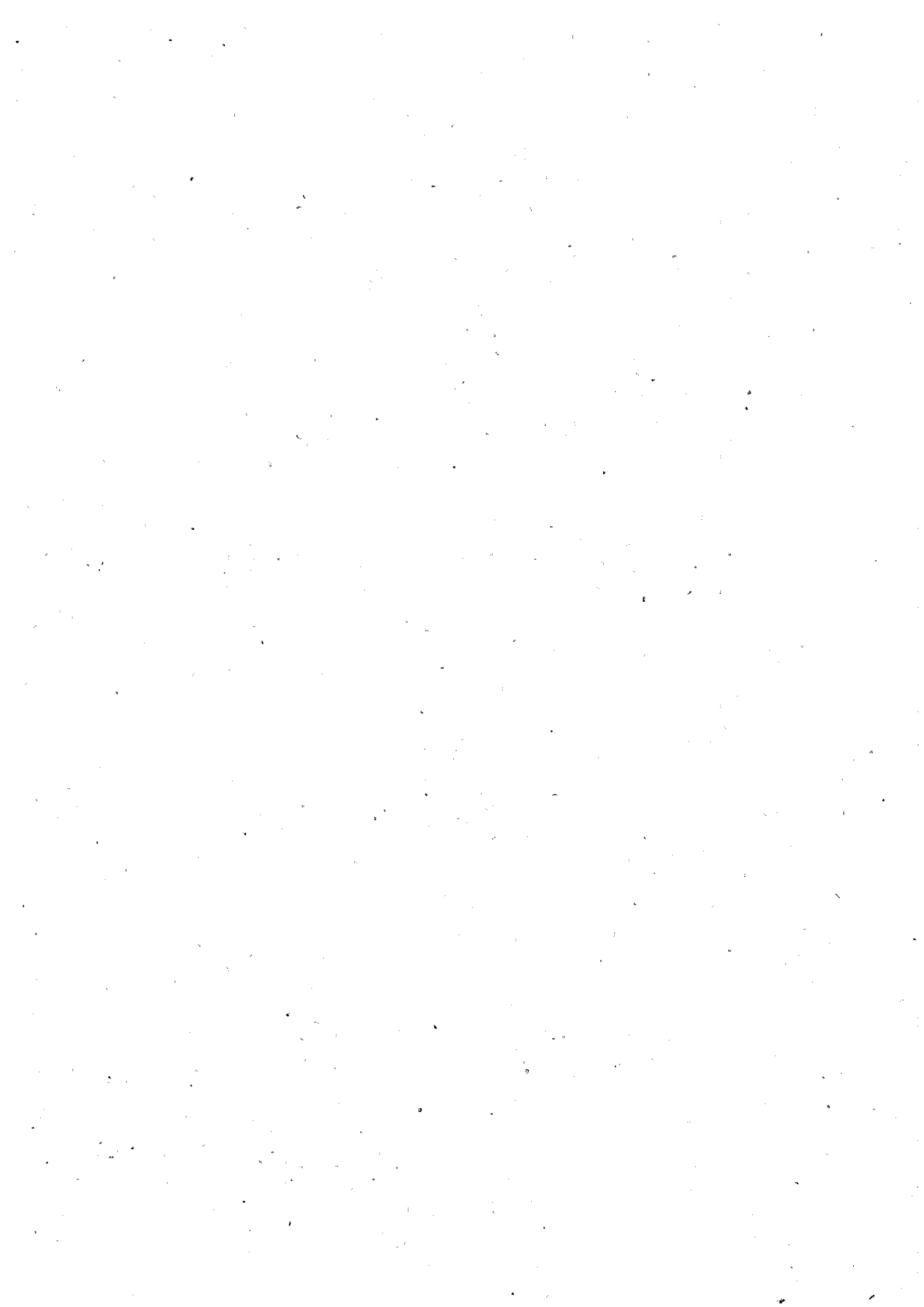

## Consulta Cargas dos Processos...

Processo.	Observ.	Descrição dos autos	Data	
			Retirada	Vara
00025135520105020083		AÇÃO TRABALHISTA (ORDINÁRIO)	4/05/2012	83
02536000320095020083		AÇÃO TRABALHISTA (ORDINÁRIO)	24/07/2012	83
00025439020105020083		AÇÃO TRABALHISTA (ORDINÁRIO)	17/07/2012	83
00025764620115020083		AÇÃO TRABALHISTA (ORDINÁRIO)	13/07/2012	83
00026024420115020083		AÇÃO TRABALHISTA (ORDINÁRIO)	26/07/2012	83
00026414120115020083		AÇÃO TRABALHISTA (ORDINÁRIO)	26/07/2012	83
00026426020105020083		AÇÃO TRABALHISTA (ORDINÁRIO)	26/07/2012	83
02647008620085020083		AÇÃO TRABALHISTA (ORDINÁRIO)	11/07/2012	83
00026518520115020083		AÇÃO TRABALHISTA (ORDINÁRIO)	13/07/2012	83
00026538920105020083		AÇÃO TRABALHISTA (ORDINÁRIO)	29/05/2012	83
00026587720115020083		AÇÃO TRABALHISTA (ORDINÁRIO)	13/07/2012	83
00026648420115020083		AÇÃO TRABALHISTA (ORDINÁRIO)	13/07/2012	83
02674003520085020083		AÇÃO TRABALHISTA (ORDINÁRIO)	4/05/2012	83
00026839020115020083		AÇÃO TRABALHISTA (ORDINÁRIO)	13/07/2012	83
02685002520085020083		AÇÃO TRABALHISTA (ORDINÁRIO)	29/06/2012	8 +

F2=Imprime F3=Sair F5=Renovar F7=Nomes F12=Cancela





Consulta Cargas dos Processos .....

Processo	Observ.	Descrição dos autos	Data	
			Retirada	Vara
00027271220115020083		AÇÃO TRABALHISTA (ORDINÁRIO)	13/07/2012	83
00027721620115020083		AÇÃO TRABALHISTA (ORDINÁRIO)	6/07/2012	83
00027773820115020083		AÇÃO TRABALHISTA (ORDINÁRIO)	13/07/2012	83
00028042120115020083		AÇÃO TRABALHISTA (ORDINÁRIO)	13/07/2012	83
00028458520115020083		AÇÃO TRABALHISTA (SUMARÍSSIMO)	23/07/2012	83
00028536220115020083		AÇÃO TRABALHISTA (ORDINÁRIO)	13/07/2012	83
00028605420115020083		AÇÃO TRABALHISTA (ORDINÁRIO)	11/05/2012	83
00028925920115020083		AÇÃO TRABALHISTA (ORDINÁRIO)	11/06/2012	83
02907009420065020083		AÇÃO TRABALHISTA (ORDINÁRIO)	26/07/2012	83
00029099520115020083		AÇÃO TRABALHISTA (ORDINÁRIO)	25/05/2012	83
03087004520065020083		AÇÃO TRABALHISTA (ORDINÁRIO)	26/07/2012	83
03618001220065020083		AÇÃO TRABALHISTA (ORDINÁRIO)	20/06/2012	83
03968007320065020083		AÇÃO TRABALHISTA (ORDINÁRIO)	26/07/2012	83
04642000720065020083		AÇÃO TRABALHISTA (ORDINÁRIO)	26/07/2012	83
04932005220065020083		AÇÃO TRABALHISTA (ORDINÁRIO)	26/07/2012	8 +

F2=Imprime F3=Sair F5=Renovar F7=Nomes F12=Cancela

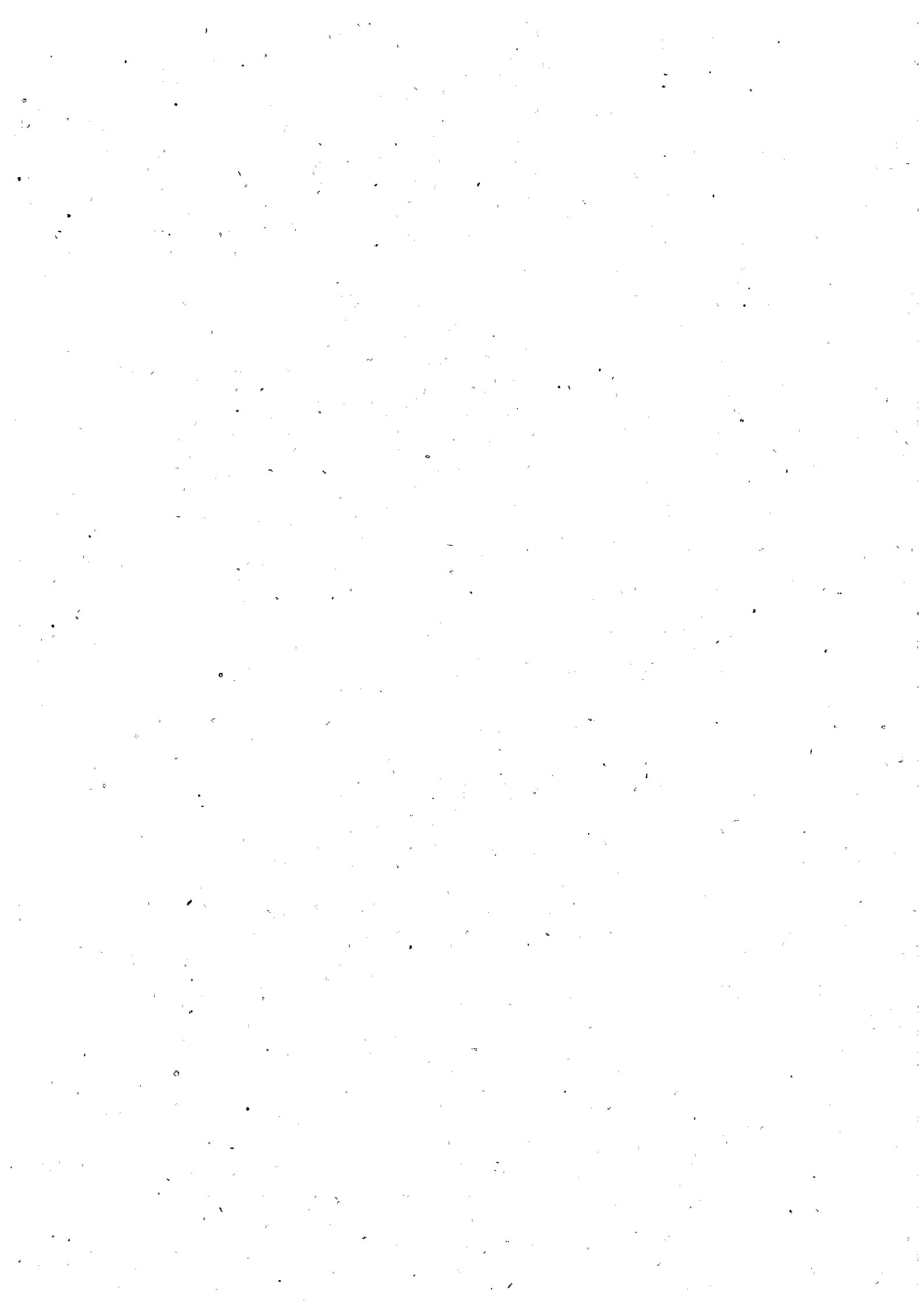

Consulta Cargas dos Processos

Processo	Observ.	Descrição dos autos	Data Retirada	Vara
05039008720065020083		AÇÃO TRABALHISTA (ORDINÁRIO)	26/07/2012	83
05212006220065020083		INDENIZAÇÃO ACIDENTE TRABALHO	25/07/2012	83
05231008020065020083		AÇÃO TRABALHISTA (ORDINÁRIO)	20/07/2012	83
05369007820065020083		AÇÃO TRABALHISTA (ORDINÁRIO)	26/07/2012	83

F2=Imprime F3=Sair F5=Renovar F7=Nomes F12=Cancela

