



Ata nº 18 - Correição Ordinária realizada na 40ª VT/SP, em 05/02/2013

**ÓRGÃO CORREICIONADO: 40ª Vara do Trabalho de São Paulo**

Endereço: Av. Marquês de São Vicente nº 235 - 17º andar - Bloco A.

Edital SCR-001/2013, publicado no DOEletrônico do TRT da 2ª Região em 21/01/2013.

**DESEMBARGADORA DO TRABALHO CORREGEDORA REGIONAL:**

**ANELIA LI CHUM**

**Integrantes da Equipe da Corregedoria:**

Andrea Piccoli Maioni - Técnico Judiciário (Secretaria)

Luiz Carlos Smiderle - Assessor (Desembargador Corregedor Auxiliar)

**COMPOSIÇÃO DA VARA:**

Vide Anexo 1, item 1 desta Ata.

**I - LIVROS UTILIZADOS PELA VARA:**

**I-a) Livro de Carga de Processos aos Advogados e Peritos:**

Termo de abertura de 25/03/09, registrado até 15/09/11, fl. 3 vº.

Observação 1: O livro é utilizado para o caso de eventuais falhas no sistema (Consolidação das Normas da Corregedoria Regional, art. 326).

Observação 2: A Secretaria da Vara já providenciou a cobrança dos processos que se encontram em carga além do prazo permitido (v. Anexo 1, item 10-1, e Anexo 5).

**I-b) Compromisso de Peritos:**

A Vara não faz compromisso de peritos.

**I-c) Registro das Audiências (Pauta):**

Com base nos dados extraídos do Sistema SAP-1, a Corregedoria Regional publica mensalmente a estatística do aprazamento das audiências das Varas, baseado: **a)** nas últimas datas registradas de cada tipo de audiência e **b)** nos processos julgados no mês. Em 31/01/13, a situação da pauta da Vara era a que segue:

Tipo Audiência	Data	Dias	Qtde. Aud. Aprazadas
iniciais	-	-	-
unas (rito ordinário)	07/05/13	139	795
instruções	30/04/13	132	383
julgamentos	01/03/13	072	077
unas (rito sumaríssimo)	28/02/13	071	110
Qtde. de audiências adiadas "sine die"			003
Prazo médio entre distribuição e julgamento (considerados os processos julgados no mês)			236 dias



Ata nº 18 - Correição Ordinária realizada na 40ª VT/SP, em 05/02/2013

Vide, também, Anexo 1, item 2 desta Ata.

A quantidade média diária de audiências realizadas encontra-se no Anexo 1, item 3 desta Ata.

## **II - PROCESSOS EXAMINADOS:**

### **II-a) Em fase de conhecimento:**

000125333820115020040, 01204003420065020040, 00018446320125020040,  
00029128220115020040.

### **II-b) Em fase de execução:**

00093001020015020040, 01699003520075020040, 02103003820005020040,  
00007553920115020040, 01595003520025020040, 00024858520115020040,  
00798003420075020040, 01004004720055020040, 00992000520055020040,  
02130000620085020040, 02024005220095020040, 02390000920095020040,  
02284006520055020040, 01400005120005020040, 02007008520035020040.

Constatações nos processos examinados:

### **Fase de conhecimento:**

#### **Processo nº 000125333820115020040**

Constatações:

Classe processual: Ação Trabalhista – Rito Ordinário

Inibida a marcação de audiência, em razão de identidade de partes.

Em 12/12/12, às fls. 375, foi incluído na pauta de julgamento de 22/04/13.

Último andamento: em 07/01/13, às fls. 377, petição da reclamada.

Determinação:

Não há.

#### **Processo nº 01204003420065020040**

Constatações:

Classe processual: Ação Trabalhista – Rito Ordinário

Em 23/11/12, retirado de pauta para perícia.

Último andamento: em 28/11/12, às fls. 435, intimação de despacho para perícia.

Determinação:

Designar audiência (ainda que de julgamento, como nos casos de matéria exclusiva de direito), a fim de que o feito não fique na situação “sine die”, vedada pelo Provimento GP/CR nº 05/2012.

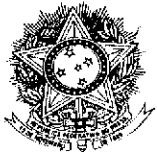

Ata nº 18 - Correição Ordinária realizada na 40ª VT/SP, em 05/02/2013

**Processo nº 00018446320125020040**

Constatações:

Classe processual: Ação Trabalhista – Rito Ordinário

Último andamento: audiência Una, em 31/10/12, cancelada. Os autos foram apensados ao processo nº 00014756920125020040, que aguarda audiência de instrução designada para 01/04/13.

Determinação:

Não há.

**Processo nº 00029128220115020040**

Constatações:

Classe processual: Ação Trabalhista – Rito Ordinário

Os autos foram apensados ao processo nº 00021515120115020040, cuja audiência de Instrução foi designada para 10/02/13.

Determinação:

Não há.

**Fase de execução:**

**Processo nº 00024858520115020040**

Constatações:

O devedor não foi incluído no BNDT.

Último andamento: em 22/11/12, às fls. 266, intimação para o exequente dizer sobre o andamento do feito.

Determinação:

Providenciar o andamento do processo.

Regularizar o registro do processo no BNDT.

**Processo nº 00798003420075020040**

Constatações:

O devedor não foi incluído no BNDT.

Último andamento: em 29/10/12, às fls. 498, liberação de alvará para levantamento de valores de depósito recursal (Alvará liberado).

Determinação:

Providenciar o andamento do processo.

Regularizar o registro do processo no BNDT.

**Processo nº 01004004720055020040**

Constatações:

Último andamento: em 22/11/12, às fls. 196, deferido prazo de trinta dias para juntada de documento.

Determinação:

Providenciar o andamento do processo.



Ata nº 18 - Correição Ordinária realizada na 40ª VT/SP, em 05/02/2013

**Processo nº 00992000520055020040**

Constatações:

A ação foi ajuizada em 2005. Em 17/02/11, às fls. 160, as partes foram notificadas para tomar ciência dos Embargos de Declaração. Os autos encontram-se parados desde então.

Determinação:

Providenciar o andamento do processo.

**Processo nº 02130000620085020040**

Constatações:

Último andamento: em 12/06/12, às fls. 86, publicação da notificação aos autores para indicarem meios de prosseguimento da execução.

Determinação:

Providenciar o andamento do processo.

**Processo nº 02024005220095020040**

Constatações:

O devedor não foi incluído no BNDT.

Último andamento: em 10/12/12, às fls. 189, intimação para ciência da decisão de Embargos à Execução.

Determinação:

Providenciar o andamento do processo.

Regularizar o registro do processo no BNDT.

**Processo nº 02390000920095020040**

Constatações:

Último andamento: em 04/12/12, às fls. 86, intimação para o exequente informar endereço dos bens.

Determinação:

Providenciar o andamento do processo.

**Processo nº 02284006520055020040**

Constatações:

Último andamento: em 25/09/12, às fls. 219, intimação para o exequente indicar meios para o prosseguimento da execução.

Determinação:

Providenciar o andamento do processo.

**Processo nº 01400005120005020040**

Constatações:

Último andamento: em 22/08/12, às fls. 170, deferimento de expedição de certidão de crédito.

Determinação: Providenciar o andamento do processo.



Ata nº 18 - Correição Ordinária realizada na 40ª VT/SP, em 05/02/2013

<b>Processo nº 02007008520035020040</b>
Constatações: Último andamento: em 20/09/12, às fls. 186, intimação para as partes se manifestarem sobre o cálculo. A autora apresentou concordância ao valor, em 27/09/12.
Determinação: Providenciar o andamento do processo.

II-c) Foram apresentados os seguintes Pedidos de Providências perante esta Corregedoria Regional, no período compreendido entre 2012 e 2013:

Número do Pedido de Providências	Motivo	Resultado
00061162620125020000	Morosidade em andamento processual	Arquivado
00080172920125020000	Morosidade em andamento processual	Arquivado

### III - INFORMAÇÕES:

Ficam fazendo parte integrante da presente ata as informações constantes dos **ANEXOS 1 ao 5**.

Eventuais sugestões da Vara para a otimização dos serviços devem ser encaminhadas à Corregedoria, valendo-se dos e-mails [seccorreg@trtsp.jus.br](mailto:seccorreg@trtsp.jus.br) ou [gabcorreg@trtsp.jus.br](mailto:gabcorreg@trtsp.jus.br).

### IV - DETERMINAÇÕES:

IV-a) Adotar as providências mencionadas nos processos relacionados no item II desta ata.

IV-b) Verificar cada um dos processos que estão registrados no Sistema Informatizado SAP-1 como "Pendência de Terceiros (Sine Die)" (**ANEXO 2**), providenciando os respectivos andamentos e a inclusão em pauta de audiência (art. 34 da Consolidação das Normas da Corregedoria Regional).

IV-c) Verificar cada um dos processos que constam da "Relação dos processos sem audiência e solução" (**ANEXO 3**), providenciando os respectivos andamentos, se for o caso. Com relação aos processos que eventualmente já estiverem solucionados, a Secretaria da Vara providenciará o devido registro no Sistema. Ressalte-se que todos os processos que dependem de realização de audiência para a finalização da fase de conhecimento não devem ficar com a audiência cancelada (o cancelamento da audiência, neste caso, equivale ao adiamento "sine die"), mas sim devem ter a audiência remarcada, nos termos do art. 34 da Consolidação das Normas da Corregedoria Regional, alterado pelo Provimento GP/CR nº 05/2012, que veda o adiamento "sine die" da audiência.



Ata nº 18 - Correição Ordinária realizada na 40ª VT/SP, em 05/02/2013

IV-d) Verificar cada um dos processos que constam da “Relação dos precatórios em andamento” (**ANEXO 4**), providenciando os respectivos andamentos, se for o caso. Com relação aos processos cujo valor requisitado já está quitado, a Secretaria da Vara comunicará à Assessoria Jurídica em Expedição de Precatórios a quitação, por e-mail (assessoriaprecatorio@trtsp.jus.br), para a devida baixa naquele Setor.

IV-e) Providenciar para que os processos que se encontram em carga além do prazo permitido, relacionados no **ANEXO 5** desta ata, sejam devolvidos à Secretaria da Vara. Caso os autos não sejam restituídos no prazo assinado, determinar a expedição de mandado de busca e apreensão e, se este resultar negativo, iniciar o procedimento para restauração dos autos.

IV-f) Adotar providências para que os serviços que se encontram em atraso, informados no Anexo 1, item 8 desta ata, sejam regularizados. Quanto aos processos que aguardam registro no BNDT, a Vara deverá integrar na rotina diária de serviço a inclusão, a alteração e a exclusão de devedor inadimplente no sistema próprio da Certidão Nacional de Débitos Trabalhistas e providenciar para que os processos que aguardam tais atos sejam registrados com a urgência necessária.

IV-g) Adotar as providências cabíveis para que o prazo médio para a confecção dos laudos periciais seja reduzido.

IV-h) Utilizar a função do SAP-1 “arquiva processos provisoriamente” quando do arquivamento de processos em fase de execução com pendência.

IV-i) Informar a esta Corregedoria, no prazo de 60 dias, por e-mail (seccorreg@trtsp.jus.br), as providências adotadas com relação a cada determinação acima. Quanto às determinações relativas aos ANEXOS 2 e 3 desta Ata, deverá ser informado, de forma geral, se foi verificado e providenciado o andamento de cada processo, não sendo necessário comunicar a providência adotada para cada feito.

A Secretaria da Corregedoria acompanhará o cumprimento das determinações acima e providenciará cobrança, se necessário. Cumpridas as determinações, a ata será arquivada.

#### V - RECOMENDAÇÕES:

V-a) Liberar imediatamente em favor do credor o valor depositado a título de depósito recursal, após a liquidação da sentença transitada em julgado e desde que o crédito seja superior ao valor do depósito, prosseguindo a execução apenas pela diferença.

V-b) Utilizar o critério da proporcionalidade, em caso de acordo celebrado antes do trânsito em julgado da decisão, estabelecendo como base de cálculo da contribuição



**Ata nº 18 - Correição Ordinária realizada na 40ª VT/SP, em 05/02/2013**

previdenciária a proporção das parcelas de natureza salarial postuladas na inicial da reclamação trabalhista.

**V-c)** Se na Vara tramitam muitas ações de uma mesma empresa, avaliar a possibilidade de tornar concentrados e homogêneos os procedimentos da fase de execução em relação a essa empresa.

**V-d)** Assegurar aos Procuradores do Trabalho, na forma da lei, assento à direita, nas audiências, nas causas em que o Ministério Público do Trabalho atuar como parte.

Aos quinze dias do mês de fevereiro do ano de 2013, eu , Andrea  
Piccoli Maioni, Técnico Judiciário, redigi a presente ata, baseada nos relatórios apresentados  
pela Secretaria da Vara e pela equipe que realizou a Correição Ordinária.

  
**ANELIA LICHUM**  
Desembargadora do Trabalho Corregedora Regional

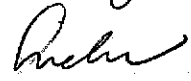
  
Andrea Piccoli Maioni - Técnico Judiciário (Secretaria)

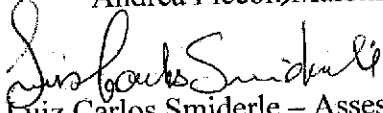
  
Luiz Carlos Smiderle - Assessor (Desembargador Corregedor Auxiliar)





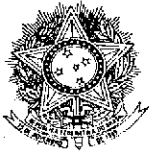

ANEXO 1 da Afa da Correição Ordinária realizada na 40ª VT/SP, em 05/02/2013

Data do preenchimento do Anexo 1: 30/01/2013

1) **COMPOSIÇÃO DA VARA:** (na data da Correição)

**JUIZ TITULAR: EUMARA NOGUEIRA BOERGES LYRA PIMENTA**

Desde: **Julho/2007**

Se está afastado, informar o motivo e o período: **Férias**

Reside na sede da Vara? **Sim.**

**JUIZ SUBSTITUTO: \***

Desde: \*

**JUIZ AUXILIAR: CARLA MALIMPENSO DE OLIVEIRA EL KUTBY**

Desde: **21.11.2012**

**Diretor de Secretaria: WANDER XAVIER VIANNA**

Desde: **19.05.2011**

Cargo: **Analista Judiciário**

Formação acadêmica: **Bacharel em Direito**

Se está afastado, informar o motivo e o período: \*

**Diretor de Secretaria Substituto: GIANCARLO SECONDO PASSERINO**

Desde: **03/2009**

Cargo: **Técnico judiciário**

Formação acadêmica: **Letras**

**Assistente de Juiz: MARI ANE MASSAROTO**

Desde: **06.08.2007**

Cargo: **Analista Judiciário**

Formação acadêmica: **Ciências Contábeis / Direito**

Se está afastado, informar o motivo e o período: \*

Atribuições: **Pesquisa de doutrina e jurisprudência, bem como auxílio em redação de despachos, sentenças e embargos declaratórios.**

Nome dos demais Servidores (Quadro e extraquadro)	Cargo	Data da lotação	Se afastado, indicar o motivo e o período
Denise A. de Moraes	Analista Judiciário	01/09/11	*
Ermelina Veloso de M. Matarucco	Analista Judiciário	26/02/09	*
Fernanda da Silva Cardoso	Analista Judiciário	18/10/11	*
Flávia Adriana Anderson	Técnico Judiciário	20/09/11	*
Maria Vanda Steiner	Analista Judiciário	12/04/82	*



ANEXO 1 da Ata da Correição Ordinária realizada na 40ª VT/SP, em 05/02/2013

Rafael Villa Verde de Lima	Analista Judiciário	16/12/09	*
Carlos Eduardo M. Poletto	Analista Judiciário	03/08/12	*
Carolina F. Gaona	Técnico Judiciário	20/06/12	*
Fernanda Ferreira Machado	Técnico Judiciário	16/08/12	*
Nelson Ricardo Truffa	Analista Judiciário	27/03/12	*
Walldson R. Tenório da Silva	Técnico Judiciário	06/08/12	*
<b>Total de Servidores do quadro</b> (incluir Diretor, Dir. Subst. e Assist. Juiz): <b>14</b>			
<b>Total de Servidores extra-quadro</b> (Estagiário, Funcionário da Prefeitura ou outro): *			

2) PRAZO DAS AUDIÊNCIAS:

	DATA MAIS DISTANTE DA PAUTA NORMAL	TOTAL DE DIAS (corridos - 1 mês = 30 dias)
Unas (rito ordinário)	27/05/13	117
Iniciais	*	*
Instruções	22/05/13	112
Julgamentos	22/02/13	22
Unas (rito sumaríssimo)	14/03/13	44
<b>OBSERVAÇÃO</b>		

3) PAUTA DE AUDIÊNCIAS: (média diária de audiências REALIZADAS)

Audiências	2ª f.	3ª f.	4ª f.	5ª f.	6ª f.	Horário	Intervalo
Unas (rito ordinário)	20	20	20	*	*	9h30 às 11h00 e 13h30 às 15h00 h	10 min.
Iniciais	*	*	*	*	*	*	*
Instruções	4	4	4	*	*	11h10 às 11h20 15h10 às 15h20	10 min.
Julgamentos	*	*	15	*	15	*	*
Unas (rito sumaríssimo)	*	*	*	12	12	9h30 às 11h20	10 min.
<b>OBSERVAÇÃO</b>							

4) PROCESSOS COM SENTENÇAS REDIGIDAS, PENDENTES DE DIGITAÇÃO PELA SECRETARIA DA VARA:

Nome do Juiz	Data da sentença mais antiga	Qtde.
*	*	*
*	*	*
*	*	*

5) PROCESSOS EM PODER DE JUIZ PARA DECIDIR EMBARGOS DE DECLARAÇÃO:

Nome do Juiz	Data da conclusão mais antiga	Qtde.	Nº(s) dos Processo(s)
*	*	*	*
*	*	*	*
*	*	*	*

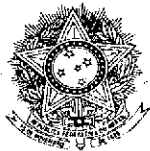

ANEXO 1 da Ata da Correição Ordinária realizada na 40ª VT/SP, em 05/02/2013

**6) PERITOS REGULARMENTE NOMEADOS PELO JUÍZO:**

Nome	Especialização	Média honorária arbitrada	Prazo médio p/ confecção do laudo
Walter Reigada	contabilidade	2500	60
John Hiroshi Iano	contabilidade	2500	60
Benedito Edson Antonio	engenharia	2000	90
Claudio Martinez	engenharia	2000	90
Ligia Forti Gonçalves	medicina	2000	180
Erik M. Araneda	medicina	2000	180

**7) PROCESSOS EM ANDAMENTO NA VARA:** (situação real; quantidade aproximada)

Fase de conhecimento	2000
Fase de execução (incluir liquidação de sentença)	3000

**8) SERVIÇOS / DECISÕES / VENCIMENTO DE PRAZO**

Serviços	Qtde.	Ref. período
Petições a serem juntadas e despachadas (incluir mandados cumpridos)	150	diário
Alvarás pendentes de expedição	30	semanal
Cálculos pendentes de homologação (incluir perícia em andamento)	40	mensal
Cartas de adjudicação / arrematação pendentes de expedição	2	semanal
Cartas precatórias / editais / mandados / notificações pendentes de expedição	80	diário
Ofícios pendentes de expedição	15	diário
Processos aguardando a retirada em carga por perito	10	semanal
Processos aguardando solicitação e reiteração de bloqueio (Baçen Jud)	10	diário
Processos aguardando consulta (convênios diversos: Infojud, Renajud, Arisp, Jucesp, Caged, Infoseg, etc.)	10	diário
Processos aguardando o envio ao TRT	15	semanal
Processos aguardando o registro do retorno do TRT	20	semanal
Processos aguardando o envio de docs. à Central de Hastas Públicas	3	semanal
Processos aguardando o registro no BNDT (incluir arquivo provisório)	6	diário
Processos aguardando o envio ao arquivo definitivo	80	semanal
Outros serviços pendentes (especificar)	*	*
<b>Decisões:</b>	<b>Qtde.</b>	<b>Ref. período</b>
Embargos à Execução pendentes de decisão	10	semanal
Embargos de Terceiro pendentes de decisão	5	semanal
Embargos à Adjudicação / Arrematação pendentes de decisão	1	semanal
Outras decisões em execução pendentes	*	*
<b>Vencimento de prazo (último realizado integralmente e método adotado):</b>		
Outubro de 2010		
<b>OBSERVAÇÃO</b> *		

**9) ATENDIMENTO ÀS NORMAS:**

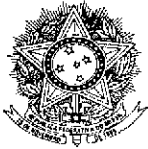

PODER JUDICIÁRIO FEDERAL  
Justiça do Trabalho - 2ª Região  
Corregedoria Regional

ANEXO 1 da Ata da Correição Ordinária realizada na 40ª VT/SP, em 05/02/2013

01	A Vara observa os termos da <b>Consolidação das Normas da Corregedoria Regional, arts. 1º ao 3º, e do Ofício Circular CR-136/2007</b> ? (cuidar para que as ações constantes dos citados artigos tenham tramitação preferencial, tanto na fase de conhecimento como na de <u>execução</u> ). Quais os procedimentos adotados pela Vara para o cumprimento dessa disposição?
----	---

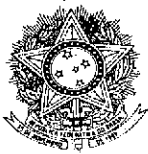

ANEXO 1 da Ata da Correição Ordinária realizada na 40ª VT/SP, em 05/02/2013

R.	Sim. Identificação mediante carimbo.
02	A Vara observa os termos da <b>Consolidação das Normas da Corregedoria Regional, art. 5º, e do Regimento Interno, art. 173</b> ? (processar o Agravo de Instrumento nos autos principais quando houver recurso de ambas as partes ou a sentença for de improcedência).
R.	Sim.
03	A Vara observa os termos da <b>Consolidação das Normas da Corregedoria Regional, art. 54, § 4º</b> ? (eliminar as cópias de peças existentes nos autos principais juntadas em Carta de Sentença, Agravo de Instrumento, Agravo de Petição ou na contracapa, antes da remessa ao arquivo, certificando-se nos autos).
R.	Sim.
04	A Vara observa os termos da <b>Consolidação das Normas da Corregedoria Regional, arts. 54, § 7º e 56-B, § 6º</b> ? (intimar as partes antes da decisão que determina o arquivamento definitivo ou provisório, a fim de que requeiram o que de direito e, no caso de haver nos autos CTPS, intimar a parte ou seu representante legal para retirada).
R.	Sim.
05	A Vara observa os termos da <b>Consolidação das Normas da Corregedoria Regional, arts. 117-A e 117-B</b> ? (certificar nos autos principais o recebimento de petição de embargos de terceiro, fazendo constar o nº e a data do protocolo e o nome do embargante, e a encaminhar na mesma data para distribuição por dependência; juntar aos autos principais cópia da decisão e da certidão de trânsito em julgado dos embargos de terceiro e os enviar ao arquivo geral com baixa definitiva).
R.	Sim.
06	A Vara observa os termos da <b>Consolidação das Normas da Corregedoria Regional, art. 147 e da Consolidação dos Provimentos da CGJT, art. 79</b> ? (quando da aplicação da teoria da descon sideração da personalidade jurídica do executado, fazer constar na autuação do processo – <b>SAP-1 e folha de rosto</b> – a ampliação do pólo passivo e determinar a citação do sócio para responder pelo débito trabalhista).
R.	Sim.
07	A Vara observa os termos da <b>Consolidação das Normas da Corregedoria Regional, art. 162</b> ? (utilizar somente os modelos de mandados disponíveis no SAP-1).
R.	Sim.
08	A Vara observa os termos da <b>Consolidação das Normas da Corregedoria Regional, art. 168, §§ 1º e 2º</b> ? (transmitir a solicitação – conforme modelo disponível no <i>site</i> – e a respectiva resposta de penhora no rosto de autos de processos em curso em Varas do Trabalho deste Regional por correspondência eletrônica institucional, devendo a solicitação e a resposta serem protocoladas no sistema informatizado pelas Varas destinatária e solicitante, respectivamente).
R.	Sim.
09	A Vara observa os termos da <b>Consolidação das Normas da Corregedoria Regional, art. 214</b> ? (Execução definitiva. Liberação da parte incontroversa ao credor. Observância da <b>Súmula nº 1 do TRT 2ª Região</b> ).



ANEXO 1 da Ata da Correição Ordinária realizada na 40ª VT/SP, em 05/02/2013

R.	Sim, mediante expresse requerimento da parte interessada.
10	A Vara observa os termos da <b>Consolidação das Normas da Corregedoria Regional, art. 222</b> ? (providenciar a emissão e o envio de guia de depósito no prazo de um dia útil após o pedido por via eletrônica).
R.	Sim.
11	A Vara observa os termos da <b>Consolidação das Normas da Corregedoria Regional, arts. 233 e 234</b> ? (remeter obrigatoriamente os autos à Assessoria Sócio-Econômica do Tribunal, ultrapassada a fase do § 1º-B do art. 879 da CLT, com ou sem cálculos pelas partes, para a realização da conta de liquidação, nos casos de execuções definitivas contra as Fazendas Públicas, da União Federal, dos Estados-Membros, dos Municípios e respectivas Autarquias e Fundações, conforme o caso, que não se incluam entre aquelas consideradas de pequeno valor).
R.	Sim.
12	A Vara observa os termos da <b>Consolidação das Normas da Corregedoria Regional, art. 242, letra "a"</b> ? (arrolar os bens que serão levados à alienação, após consulta à planilha de bens já arrematados em leilão).
R.	Sim.
13	A Vara observa os termos da <b>Consolidação das Normas da Corregedoria Regional, art. 275-B</b> ? (disponibilizar o inteiro teor de todos despachos, termos de audiência e sentenças no sítio do Tribunal).
R.	Sim, exceto despachos que sejam disponibilizados integralmente junto ao Diário Oficial.
14	A Vara observa os termos da <b>Consolidação das Normas da Corregedoria Regional, art. 387-A</b> ? (cumprir as regras sobre tramitação de autos em segredo de justiça e de documentos sigilosos constantes do Provimento GP nº 01/2008).
R.	Sim.
15	A Vara observa os termos do <b>Ofício Circular CR-108/2006</b> ? (adotar procedimento padronizado quando do registro das partes no Sistema de Acompanhamento Processual em 1ª Instância - SAP-1: a) o registro do nome das partes deve observar as regras elencadas no art. 6º (novo art. 30) da Consolidação dos Provimentos da CGJT; b) é vedado utilizar o campo "réu" para o registro de nome de terceiros, como representante, administrador judicial, testemunha etc. Este campo somente deverá ser utilizado quando os juízes da execução aplicarem a teoria da desconsideração da personalidade jurídica, chamando os sócios a responder pela execução trabalhista; c) os juízes devem exigir identificação precisa das partes no processo, conforme dispõem os arts. 12 e ss. (novos arts. 32 e ss.) da Consolidação dos Provimentos da CGJT, bem como a Consolidação das Normas da Corregedoria Regional, Capítulo XIX, Seção II, e providenciar o devido registro no SAP-1).
R.	Sim.
16	A Vara cobra as custas da fase de execução, a que se refere o <b>art. 789-A da CLT</b> , quando da finalização do processo ?
R.	Sim.
17	A Vara já aplicou a <b>Resolução GP nº 05/2006</b> , que aprovou o Plano de Classificação e a Tabela de Temporalidade de Documentos do TRT da 2ª Região? (dispõe sobre os prazos e as condições de guarda e eliminação de documentos).

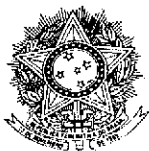

ANEXO 1 da Ata da Correição Ordinária realizada na 40ª VT/SP, em 05/02/2013

R.	Sim.
18	A Vara observa os termos da <b>Recomendação CR nº 49/2008, item "a"</b> ? (consultar rotineiramente as respostas às ordens de bloqueio de valores efetuadas pelo Sistema Bacen Jud, para providenciar a imediata transferência ou o desbloqueio de valores, sob pena de responsabilidade e registro nos assentamentos funcionais).
R.	Sim.
19	A Vara observa os termos da <b>Recomendação Conjunta GP.CGJT nº 02/2011</b> ? (encaminhar à Procuradoria Regional Federal da 3ª Região, por e-mail ( <a href="mailto:prf3.regressivas@agu.gov.br">prf3.regressivas@agu.gov.br</a> , com cópia para <a href="mailto:regressivas@tst.jus.br">regressivas@tst.jus.br</a> ), cópia das sentenças que reconheçam conduta culposa do empregador em acidente de trabalho).
R.	Sim.
20	A Vara mantém como rotina de serviço responder ao Fale com o TRT, no prazo previsto no <b>Provimento GP/CR n.º 16/2010, art. 3º</b> ?
R.	Sim.

10) **INFORMAÇÕES DIVERSAS:**

01	Como as cargas vencidas são cobradas? Quando foi efetuada a última cobrança?
R.	Via intimação e mandado de busca e apreensão.
02	A Vara arquiva processos em fase de execução com pendência utilizando a função do sistema "arquiva processos provisoriamente"? Se não, justificar a resposta.
R.	Não. Falta de espaço físico.
03	A Vara já cadastrou no sistema todos os processos anteriores à informatização?
R.	Sim.
04	Relatar o estado em que se encontra a Secretaria da Vara:
R.	Sob controle.
05	Demais observações que a Vara entender necessárias:
R.	*
06	Como está o atendimento do banco depositário? Há sugestões para melhoria? (especificar o banco: BB ou CEF)
R.	Banco do Brasil – Ruim. / CEF – PÉSSIMO.

ITENS 11 e 12: somente para Vara única (se não, deletar)

11) **PETIÇÕES PROTOCOLADAS:**

	2012	2013
VARA	30000	2500
DISTRIBUIÇÃO Ex.: pedido de certidão	*	*



ANEXO 1 da Ata da Correição Ordinária realizada na 40ª VT/SP, em 05/02/2013

PROTOCOLO INTEGRADO	*	*
Petições enviadas a outras Comarcas		
<b>TOTAL</b>	<b>30000</b>	<b>2500</b>

**12) CERTIDÕES EXPEDIDAS:** (referentes a pedido de ações distribuídas)

2012	450
2013	20

Declaro, sob pena de responsabilidade, que as informações constantes neste Anexo são verdadeiras e refletem a realidade da Vara.

~~Wander Xavier Vianna~~  
~~Diretor de Secretaria~~

Carla Malimpenso de Oliveira El Kutby  
Juíza do Trabalho





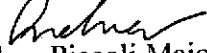

Certifico que procedi à contagem dos processos desta relação:  
Processos aguardando redação de sentença: 013  
Juíza Rafaela Soares Fernandes: 013  
São Paulo, 05/02/2013.

  
Andrea Piccoli Maioni  
Técnico Judiciário



Relação dos processos sem audiência ou solução  
Emitida em 04/02/2013 por Corregedoria

## ANEXO 3

Processo	Ação	Situação	Vara
01204003420065020040 (01204200604002000)	AÇÃO TRABALHISTA (ORDINÁRIO)	Autuado	40 <sup>avt</sup> SÃO PAULO
02774009220095020040 (02774200904002000)	EMBARGOS DE TERCEIRO	Autuado	40 <sup>avt</sup> SÃO PAULO
00582004920105020040 (00582201004002002)	AÇÃO TRABALHISTA (SUMÁRIO)	Autuado	40 <sup>avt</sup> SÃO PAULO
00003198020115020040	CONSIGNAÇÃO EM PAGAMENTO	Autuado	40 <sup>avt</sup> SÃO PAULO
00011425420115020040	CERTIDÃO CRÉDITO JUDICIAL	Juízo Au	40 <sup>avt</sup> SÃO PAULO
00012533820115020040	AÇÃO TRABALHISTA (ORDINÁRIO)	Autuado	40 <sup>avt</sup> SÃO PAULO
00016518220115020040	CERTIDÃO CRÉDITO JUDICIAL	2ª Instâ	40 <sup>avt</sup> SÃO PAULO
00017331620115020040	AÇÃO DE CUMPRIMENTO	Autuado	40 <sup>avt</sup> SÃO PAULO
00021454420115020040	EMBARGOS DE TERCEIRO	Autuado	40 <sup>avt</sup> SÃO PAULO
00029128220115020040	AÇÃO TRABALHISTA (ORDINÁRIO)	Autuado	40 <sup>avt</sup> SÃO PAULO
00001774220125020040	EMBARGOS DE TERCEIRO	Autuado	40 <sup>avt</sup> SÃO PAULO
00003462920125020040	EMBARGOS DE TERCEIRO	Autuado	40 <sup>avt</sup> SÃO PAULO
00003601320125020040	EMBARGOS DE TERCEIRO	Autuado	40 <sup>avt</sup> SÃO PAULO
00003619520125020040	EMBARGOS DE TERCEIRO	Carga	40 <sup>avt</sup> SÃO PAULO
00008149020125020040	EMBARGOS DE TERCEIRO	Autuado	40 <sup>avt</sup> SÃO PAULO
00009508720125020040	EMBARGOS DE TERCEIRO	Autuado	40 <sup>avt</sup> SÃO PAULO
00009664120125020040	AÇÃO TRABALHISTA (ORDINÁRIO)	Autuado	40 <sup>avt</sup> SÃO PAULO
00009932420125020040	EMBARGOS DE TERCEIRO	Autuado	40 <sup>avt</sup> SÃO PAULO
00010409520125020040	EMBARGOS DE TERCEIRO	Carga	40 <sup>avt</sup> SÃO PAULO
00011300620125020040	EMBARGOS DE TERCEIRO	Carga	40 <sup>avt</sup> SÃO PAULO
00011993820125020040	EMBARGOS DE TERCEIRO	Autuado	40 <sup>avt</sup> SÃO PAULO
00012626320125020040	EMBARGOS DE TERCEIRO	Autuado	40 <sup>avt</sup> SÃO PAULO
00012980820125020040	EMBARGOS DE TERCEIRO	Autuado	40 <sup>avt</sup> SÃO PAULO
00013128920125020040	EMBARGOS DE TERCEIRO	Autuado	40 <sup>avt</sup> SÃO PAULO
00014306520125020040	EMBARGOS DE TERCEIRO	Autuado	40 <sup>avt</sup> SÃO PAULO
00015735420125020040	EMBARGOS DE TERCEIRO	Autuado	40 <sup>avt</sup> SÃO PAULO
00015951520125020040	CAUTELAR INOMINADA	Autuado	40 <sup>avt</sup> SÃO PAULO
00017268720125020040	EMBARGOS DE TERCEIRO	Autuado	40 <sup>avt</sup> SÃO PAULO
00017407120125020040	EMBARGOS DE TERCEIRO	Autuado	40 <sup>avt</sup> SÃO PAULO
00018446320125020040	AÇÃO TRABALHISTA (ORDINÁRIO)	Autuado	40 <sup>avt</sup> SÃO PAULO
00020048820125020040	EMBARGOS DE TERCEIRO	Autuado	40 <sup>avt</sup> SÃO PAULO
00021052820125020040	EMBARGOS DE TERCEIRO	Autuado	40 <sup>avt</sup> SÃO PAULO
00021685320125020040	EMBARGOS DE TERCEIRO	Autuado	40 <sup>avt</sup> SÃO PAULO
00021710820125020040	EMBARGOS DE TERCEIRO	Autuado	40 <sup>avt</sup> SÃO PAULO
00022421020125020040	EMBARGOS DE TERCEIRO	Autuado	40 <sup>avt</sup> SÃO PAULO
00022439220125020040	EMBARGOS DE TERCEIRO	Autuado	40 <sup>avt</sup> SÃO PAULO
00022680820125020040	EMBARGOS DE TERCEIRO	Autuado	40 <sup>avt</sup> SÃO PAULO
00023244120125020040	EMBARGOS DE TERCEIRO	Autuado	40 <sup>avt</sup> SÃO PAULO
00023261120125020040	EMBARGOS DE TERCEIRO	Autuado	40 <sup>avt</sup> SÃO PAULO
00023330320125020040	EMBARGOS DE TERCEIRO	Carga	40 <sup>avt</sup> SÃO PAULO
00023391020125020040	EMBARGOS DE TERCEIRO	Autuado	40 <sup>avt</sup> SÃO PAULO
00024283320125020040	OUTROS PROCEDIMENTOS	Autuado	40 <sup>avt</sup> SÃO PAULO
00024543120125020040	EMBARGOS DE TERCEIRO	Autuado	40 <sup>avt</sup> SÃO PAULO
00025244820125020040	EMBARGOS DE TERCEIRO	Autuado	40 <sup>avt</sup> SÃO PAULO
00026985720125020040	EMBARGOS DE TERCEIRO	Autuado	40 <sup>avt</sup> SÃO PAULO
00027427620125020040	MONITÓRIA	Autuado	40 <sup>avt</sup> SÃO PAULO
00027461620125020040	EMBARGOS DE TERCEIRO	Autuado	40 <sup>avt</sup> SÃO PAULO
00027583020125020040	EMBARGOS DE TERCEIRO	Autuado	40 <sup>avt</sup> SÃO PAULO
00027704420125020040	EMBARGOS DE TERCEIRO	Autuado	40 <sup>avt</sup> SÃO PAULO
00028085620125020040	EMBARGOS DE TERCEIRO	Autuado	40 <sup>avt</sup> SÃO PAULO
00028795820125020040	EMBARGOS DE TERCEIRO	Carga	40 <sup>avt</sup> SÃO PAULO
00029323920125020040	EMBARGOS DE TERCEIRO	Autuado	40 <sup>avt</sup> SÃO PAULO
00029332420125020040	EMBARGOS DE TERCEIRO	Autuado	40 <sup>avt</sup> SÃO PAULO



Relação dos processos sem audiência ou solução  
Emitida em 04/02/2013 por Corregedoria

Processo	Ação	Situação	Vara
00029340920125020040	EMBARGOS DE TERCEIRO	Autuado	40 <sup>avt</sup> SÃO PAULO
00030147020125020040	EMBARGOS DE TERCEIRO	Autuado	40 <sup>avt</sup> SÃO PAULO
00030310920125020040	EMBARGOS DE TERCEIRO	Autuado	40 <sup>avt</sup> SÃO PAULO
00031047820125020040	EMBARGOS DE TERCEIRO	Autuado	40 <sup>avt</sup> SÃO PAULO
00031454520125020040	EMBARGOS DE TERCEIRO	Autuado	40 <sup>avt</sup> SÃO PAULO
00031506720125020040	EMBARGOS DE TERCEIRO	Autuado	40 <sup>avt</sup> SÃO PAULO
00031558920125020040	EMBARGOS DE TERCEIRO	Autuado	40 <sup>avt</sup> SÃO PAULO
00031575920125020040	EMBARGOS DE TERCEIRO	Autuado	40 <sup>avt</sup> SÃO PAULO
00031584420125020040	EMBARGOS DE TERCEIRO	Autuado	40 <sup>avt</sup> SÃO PAULO
00031705820125020040	EMBARGOS DE TERCEIRO	Autuado	40 <sup>avt</sup> SÃO PAULO
00032363820125020040	EMBARGOS DE TERCEIRO	Autuado	40 <sup>avt</sup> SÃO PAULO
00032952620125020040	EMBARGOS DE TERCEIRO	Autuado	40 <sup>avt</sup> SÃO PAULO
00000117320135020040	MANDADO DE SEGURANÇA	Autuado	40 <sup>avt</sup> SÃO PAULO
00000800820135020040	EMBARGOS DE TERCEIRO	Autuado	40 <sup>avt</sup> SÃO PAULO
00000819020135020040	EMBARGOS DE TERCEIRO	Autuado	40 <sup>avt</sup> SÃO PAULO
00000827520135020040	EMBARGOS DE TERCEIRO	Carga	40 <sup>avt</sup> SÃO PAULO
00000948920135020040	EMBARGOS DE TERCEIRO	Carga	40 <sup>avt</sup> SÃO PAULO
00000957420135020040	EMBARGOS DE TERCEIRO	Autuado	40 <sup>avt</sup> SÃO PAULO
00000965920135020040	EMBARGOS DE TERCEIRO	Autuado	40 <sup>avt</sup> SÃO PAULO
00001529220135020040	EMBARGOS DE TERCEIRO	Autuado	40 <sup>avt</sup> SÃO PAULO
00001598420135020040	EMBARGOS DE TERCEIRO	Carga	40 <sup>avt</sup> SÃO PAULO
00001693120135020040	EMBARGOS DE TERCEIRO	Carga	40 <sup>avt</sup> SÃO PAULO
00001701620135020040	EMBARGOS DE TERCEIRO	Carga	40 <sup>avt</sup> SÃO PAULO
00001935920135020040	AÇÃO TRABALHISTA (ORDINÁRIO)	Autuado	40 <sup>avt</sup> SÃO PAULO
00001961420135020040	AÇÃO TRABALHISTA (ORDINÁRIO)	Autuado	40 <sup>avt</sup> SÃO PAULO
00002152020135020040	AÇÃO TRABALHISTA (SUMARÍSSIMO)	Autuado	40 <sup>avt</sup> SÃO PAULO
00002212720135020040	AÇÃO DE CUMPRIMENTO	Autuado	40 <sup>avt</sup> SÃO PAULO
00002264920135020040	AÇÃO TRABALHISTA (SUMARÍSSIMO)	Autuado	40 <sup>avt</sup> SÃO PAULO
00002411820135020040	AÇÃO TRABALHISTA (ORDINÁRIO)	Autuado	40 <sup>avt</sup> SÃO PAULO
00002438520135020040	AÇÃO TRABALHISTA (ORDINÁRIO)	Autuado	40 <sup>avt</sup> SÃO PAULO
00002455520135020040	AÇÃO TRABALHISTA (ORDINÁRIO)	Autuado	40 <sup>avt</sup> SÃO PAULO
00002541720135020040	AÇÃO TRABALHISTA (ORDINÁRIO)	Autuado	40 <sup>avt</sup> SÃO PAULO
00002576920135020040	AÇÃO TRABALHISTA (SUMARÍSSIMO)	Autuado	40 <sup>avt</sup> SÃO PAULO
00002637620135020040	AÇÃO TRABALHISTA (SUMARÍSSIMO)	Autuado	40 <sup>avt</sup> SÃO PAULO
00002689820135020040	AÇÃO TRABALHISTA (ORDINÁRIO)	Autuado	40 <sup>avt</sup> SÃO PAULO
00002723820135020040	AÇÃO TRABALHISTA (ORDINÁRIO)	Autuado	40 <sup>avt</sup> SÃO PAULO

Quantidade de Processos:

89

Impressão relativa ao período do ano 1900 a 2013





Data: 28/01/13  
 Hora: 14:26:28  
 Página: 1  
 Programa: RRUCEN01

ANEXO 4

40ª VARA DO TRABALHO DE SÃO PAULO

Atualizado até 31/12/2012

Precatório	Processo	Vara	Expedição	Dt. Protoc	Executada	Credor	Valor
20082001719	001730/1992	40 VT - São Paulo	00/00/0000	00/00/0000	IAMSPE	EDUARDO LUIZ RACHID CANÇADO E OUTROS	0,00
20092001160	000182/2001	40 VT - São Paulo	00/00/0000	00/00/0000	DAEE	WILLAME BRANDAO	0,00
20092001631	002254/2001	40 VT - São Paulo	00/00/0000	00/00/0000	FUND.CASA	CARMEM GOMES SALAGO	0,00
20103000954	000757/1999	40 VT - São Paulo	00/00/0000	00/00/0000	P.S.PAULO	ADAO JULIO MIRANDA	19.103.451,16
19502001510	001416/1984	40 VT - São Paulo	01/06/1987	01/06/1987	DAEE	ALAOOR DALNEI DE OLIVEIRA	2.526,24
19502001585	001336/1984	40 VT - São Paulo	11/01/1989	11/01/1989	HC	IRENE RIBEIRO DA SILVA	6.768,32
19502000867	001351/1987	40 VT - São Paulo	12/10/1990	12/10/1990	HC	NAPALINA APARECIDA PEREIRA	829,62
19502005271	000056/1983	40 VT - São Paulo	31/10/1990	31/10/1990	IAMSPE	ALCIONE BOLDRINI VICENTE	63.937,49
19502006049	001954/1982	40 VT - São Paulo	30/11/1990	30/11/1990	USP	ANTONIO ALVES DOS SANTOS	877.079,89
19502015188	001710/1983	40 VT - São Paulo	07/01/1991	07/01/1991	HC	MATUZALEM FAGUNDES VILELA	279.538,33
19502005980	001891/1986	40 VT - São Paulo	16/01/1991	16/01/1991	IAMSPE	ANTONIA BORGES	12.815,38
19502013118	000384/1988	40 VT - São Paulo	27/08/1991	27/08/1991	FAZENDA-SP	JOSE MARTINELLI MONZANI	302.524,80
19502010178	002585/1987	40 VT - São Paulo	30/09/1991	30/09/1991	FAZENDA-SP	JULIO CESAR DA SILVA	18.245,85
19501009290	002477/1989	40 VT - São Paulo	03/10/1991	03/10/1991	HC	HELENITA RAIMUNDA DA CONCEICAO	2.914,35
19502001993	000392/1989	40 VT - São Paulo	02/12/1992	02/12/1992	SUCEN	EVA MARIA DE OLIVEIRA FEIXEIRA	23.961,41
19932000410	001567/1985	40 VT - São Paulo	10/02/1993	10/02/1993	FAZENDA-SP	RONALDO JOSE PINTO	132.862,82
19932003118	002611/1987	40 VT - São Paulo	30/07/1993	30/07/1993	FAZENDA-SP	JOAO AMBRUST NETO	3.598,21
19502014360	000177/1986	40 VT - São Paulo	23/05/1994	23/05/1994	SUCEN	JOAO BALTAZAR PINTO	502,93
19942002270	000177/1986	40 VT - São Paulo	23/05/1994	23/05/1994	SUCEN	MARCELO FAVONE PIMONT	502,93
19502002159	001953/1984	40 VT - São Paulo	05/08/1994	05/08/1994	IAMSPE	MARCELO FAVONE PIMONT	181.148,19
1942006799	000416/1984	40 VT - São Paulo	07/12/1994	07/12/1994	HC	RENATO ANDRETTI	18.253,78
19942006853	001619/1990	40 VT - São Paulo	07/12/1994	07/12/1994	HC	JOSE XAVIER DA COSTA	16.801,74
19952001315	001430/1990	40 VT - São Paulo	10/03/1995	10/03/1995	USP	MARCIA DE ALMEIDA	117.979,96
19962005542	002117/1989	40 VT - São Paulo	17/07/1996	17/07/1996	FUND.CASA	AGNOR OLIVEIRA DA SILVA E OUTROS	44.070,16
19862006670	000507/1992	40 VT - São Paulo	20/09/1996	20/09/1996	FUND.CASA	MARIA DO CARMO SANTOS DE SOUZA	7.354,11
19931002142	000553/1990	40 VT - São Paulo	03/06/1997	03/06/1997	FUND.CASA	MARIA ANGELICA DARE	131.867.482,42
19971003646	000953/1990	40 VT - São Paulo	16/06/1997	16/06/1997	FAZENDA-SP	ADEMIR OLIVIO DUQUE + 238	36.905,00
19502000857	000907/1986	40 VT - São Paulo	11/05/1998	11/05/1998	FAZENDA-SP	NORBERTO BERTON	6.797,20
19952005477	000814/1990	40 VT - São Paulo	11/05/1998	11/05/1998	FAZENDA-SP	ALZENIRA DE OLIVEIRA SANTANA	0,00
19982003871	000384/1988	40 VT - São Paulo	20/05/1998	20/05/1998	FAZENDA-SP	JULIO CESAR DA SILVA	10.928,09
19982004606	001044/1991	40 VT - São Paulo	28/05/1998	28/05/1998	USP	MARIA BENEDITA DE ABREU	41.119,18
19982004614	000440/1989	40 VT - São Paulo	28/05/1998	28/05/1998	USP	ANA LUCIA CORREIA DE CASTRO	14.954,01
19982004649	000712/1992	40 VT - São Paulo	28/05/1998	28/05/1998	FUND.CASA	ELIANE APARECIDA LORBERTO	267.987,46
19982004657	000734/1991	40 VT - São Paulo	28/05/1998	28/05/1998	FUND.CASA	AGAMENON GIMAQUE DA SILVA E OUTROS	32.254.275,60
19982004665	001416/1984	40 VT - São Paulo	28/05/1998	28/05/1998	DAEE	ALAOOR DALNEI DE OLIVEIRA BORGES E OUTROS	5.270.851,37
19982004681	002179/1990	40 VT - São Paulo	29/05/1998	29/05/1998	CEPAM	SIND EMPREG AG AUT COM E EMPR SERV CONTA	31.864,19
19982005408	002007/1990	40 VT - São Paulo	29/05/1998	29/05/1998	USP	FRANCISCO MOACIR BATISTA NETO	2.920.207,14
19992000549	001840/1988	40 VT - São Paulo	08/06/1998	08/06/1998	USP	FRANCISCO MOACIR BATISTA NETO	39.441,73
19992000620	000346/1985	40 VT - São Paulo	19/05/1999	19/05/1999	DAESP	AGNALDO JOSE IMORI E OUTROS	39.441,73
19992000630	002221/1988	40 VT - São Paulo	19/05/1999	19/05/1999	IPESP	TEREZA MIASHIRO	1.132.036,44
19992001650	001707/1994	40 VT - São Paulo	15/06/1999	15/06/1999	EBCT	CARLOS CESAR THOME	45.876,89
19991000235	000209/1991	40 VT - São Paulo	15/06/1999	15/06/1999	EBCT	DIVINO ANTONIO SIQUEIRA SABINO	30.720,98
19991000243	000390/1993	40 VT - São Paulo	15/06/1999	15/06/1999	EBCT	EDIVALDO RODRIGUES NOVAES	33.289,90
19992002053	000497/1991	40 VT - São Paulo	17/06/1999	17/06/1999	USP	PAULO AFONSO DANTAS	5.205,23
19992002231	001707/1994	40 VT - São Paulo	22/06/1999	22/06/1999	USP	ITAMAR POURADO	925,64
19992003327	002631/1991	40 VT - São Paulo	29/07/1999	29/07/1999	FUND.CASA	DIVINO ANTONIO SIQUEIRA SABINO	0,00
20001000467	002330/1989	40 VT - São Paulo	01/06/2000	01/06/2000	FUND.CASA	LUIZ ANTONIO GARCIA RODRIGUES	5.470,26
						GRACIANA PEREIRA MACHADO	



Data: 28/01/13  
 Hora: 14:26:28  
 Página: 2  
 Programa: RRLGEN01

Atualizado até 31/12/2012

40ª VARA DO TRABALHO DE SÃO PAULO

Precatório	Processo	Vara	Expedição	Dt. Protoc	Executada	Credor	Valor
20002001505	003023/1991	40 VT - São Paulo	01/06/2000	01/06/2000	FUND.CASA	SERGIO ROBERTO FIRMINO E OUTRO	100.235,88
20002001564	000934/1990	40 VT - São Paulo	01/06/2000	01/06/2000	HC	DULCELINA PIRES DOS SANTOS SA	24.599,25
20002001718	000949/1995	40 VT - São Paulo	08/06/2000	08/06/2000	FUNDAP	EVANUSA DE SOUSA MIRANDA	4.940,44
20002001947	000177/1986	40 VT - São Paulo	08/06/2000	08/06/2000	SUCEN	MARCELO FAYONE PIMONT	408.959,62
20002002330	000675/1989	40 VT - São Paulo	15/06/2000	15/06/2000	USP	ANA LIDIA SANTANA E OUTROS	27.409,72
20022001632	001766/1995	40 VT - São Paulo	20/06/2002	20/06/2002	IAMSP	ANNA ALVES FONSECA	5.301,35
20023002829	001273/1989	40 VT - São Paulo	20/06/2002	20/06/2002	HSPM	AFONSO CRISPIM DA SILVA + 14	69,38
20032001228	000562/1997	40 VT - São Paulo	25/06/2003	25/06/2003	FUND.CASA	GERALDO MARTINS	0,00
20032001325	000336/1983	40 VT - São Paulo	25/06/2003	25/06/2003	IAMSP	ALCIONE BOLDRINI VICENTE E OUTROS	309.378,68
20031000759	000452/1993	40 VT - São Paulo	31/10/2003	31/10/2003	INSS	VERONILCE MARCELINA DA SILVA	7.349,54
20043001038	002421/1995	40 VT - São Paulo	20/05/2004	28/05/2004	HSPM	RAMALHO PEREIRA RIBEIRO	207.819,20
20042001000	001625/1990	40 VT - São Paulo	28/06/2004	29/06/2004	FUND.CASA	MARIA JOSE JOANA E OUTRA	442.989,07
20042001018	002196/1992	40 VT - São Paulo	23/06/2005	23/06/2005	FUND.CASA	ADELINO JANUARIO GRECCO	0,00
20052001444	000835/1997	40 VT - São Paulo	21/09/2005	21/09/2005	FUNAP	ALCEU DE SOUZA	0,00
20052001452	000951/1995	40 VT - São Paulo	16/12/2005	16/12/2005	HC	AMAURY PASCOA	0,00
20051000908	002329/1989	40 VT - São Paulo	08/06/2006	08/06/2006	FUND.CASA	LUIZ ANTONIO DOMINGUES	3.989,52
20052001428	002450/1991	40 VT - São Paulo	12/06/2006	12/06/2006	USP	ELAINE SHIZUE E OUTROS	380.388,78
20062000912	001915/1992	40 VT - São Paulo	24/06/2006	24/06/2006	EBCT	ROBERTO CARLOS GOMES E OUTROS	0,00
20052001436	001954/1982	40 VT - São Paulo	03/08/2006	03/08/2006	EBCT	ANTONIO ALVES DOS SANTOS E OUTROS	59.086,22
20061000617	002291/1990	40 VT - São Paulo	07/03/2007	07/03/2007	INSS	DELICIO DE CAMPOS GARCIA JUNIOR	26.787,18
20061000714	001918/1995	40 VT - São Paulo	25/06/2007	26/06/2007	INSS	RUBENS GIOVAN ALVES	8.724,17
20061001125	002334/1990	40 VT - São Paulo	09/05/2008	09/05/2008	CEPAM	JOSE RODRIGUES (ESPOLIO)	20.159,81
20071000261	001707/1989	40 VT - São Paulo	16/06/2008	16/06/2008	DAEE	IVANY RAGOZZINI E OUTROS	3.334.797,59
20073002709	000298/1998	40 VT - São Paulo	09/05/2008	09/05/2008	CEPAM	IVANY RAGOZZINI E OUTROS	104.692,43
20682000578	003011/1991	40 VT - São Paulo	16/06/2008	16/06/2008	DAEE	ROBERTO VITORINO	0,00
2082001814	001815/1996	40 VT - São Paulo	16/06/2008	16/06/2008	EBCT	RUBEM LA LAINA FORTO E OUTROS	27.787,60
20881000620	000170/1994	40 VT - São Paulo	24/06/2008	24/06/2008	USP	MARIA ALICE DE OLIVEIRA PRETO	82.184,53
20882001051	001363/1996	40 VT - São Paulo	27/06/2008	27/06/2008	LEA	EUNICE DA COSTA PEREIRA	44.744,96
20071001039	003110/1992	40 VT - São Paulo	27/06/2008	27/06/2008	LEA	MARIA NILDES OLIVEIRA E OUTROS	165.543,87
20071001101	003110/1992	40 VT - São Paulo	27/06/2008	27/06/2008	LEA	MARIA NILDES OLIVEIRA E OUTROS	28.989,44
20082001027	00915/1992	40 VT - São Paulo	27/06/2008	27/06/2008	FUND.CASA	MARIA NILDES OLIVEIRA E OUTROS	821.396,20
20081001244	000137/2004	40 VT - São Paulo	27/04/2009	27/04/2009	INSS	WASHINGTON BATISTA	8.267,61
20082001750	000067/1993	40 VT - São Paulo	19/06/2009	19/06/2009	SUCEN	JOSE RICARDO BRAGA PEREIRA E OUTRO	21.290.198,66
20091000798	001591/2006	40 VT - São Paulo	29/06/2009	29/06/2009	EBCT	JORGE YOSHIMI E OUTROS	115.460,09
20091001239	001707/1989	40 VT - São Paulo	25/02/2010	25/02/2010	INSS	JOSEFINA NOGUEIRA BATISTA	148.796,00
20093001961	002254/2001	40 VT - São Paulo	04/03/2010	04/03/2010	P.S.PAULO	CARMEM COMES SALAGO	38.101,24
20091001298	001860/2000	40 VT - São Paulo	30/03/2010	30/03/2010	INSS	MARIA CRISTINA ROLO FELIX	14.736,61
20102000136	001215/2003	40 VT - São Paulo	28/06/2010	28/06/2010	HC	BEATRIZ ASSUNÇÃO NASCIMENTO ROCHA	0,00
20102000780	001823/1994	40 VT - São Paulo	29/06/2010	29/06/2010	FUND.CASA	ROSA GIL MARSAI	129.778,34
20101000698	001817/1999	40 VT - São Paulo	10/02/2011	10/02/2011	EBCT	ROBERTO FERREIRA DOS SANTOS	3.416,33
20101000876	001655/1995	40 VT - São Paulo	04/04/2011	04/04/2011	EBCT	EDEMIR COLFI ANDREAZI	18.574,13
20111000011	001836/1998	40 VT - São Paulo	19/04/2011	19/04/2011	EBCT	JOSE JORGE VICENTE	12.133,28
20112000333	001005/2000	40 VT - São Paulo	27/03/2012	27/03/2012	FUND.CASA	EDELICIO OSVALDO RUIZ	73.626,29
20122000069	000585/1994	40 VT - São Paulo	25/04/2012	25/04/2012	EBCT	SARANGE THEODORO GOUVEA	26.516,23
20111000798	001670/1997	40 VT - São Paulo	04/05/2012	04/05/2012	EBCT	MARCO ANTONIO FERREIRA RODRIGUES	1.303,11
20111000801	003409/1997	40 VT - São Paulo	10/05/2012	10/05/2012	USP	ANTONIO CARLOS RODRIGUES DE MATOS	3.072,96
20122000360	001036/1997	40 VT - São Paulo	17/05/2012	17/05/2012	USP	MARCIA ELENA DA SILVA	25.233,21
20111000828	003357/1997	40 VT - São Paulo	17/05/2012	17/05/2012	USP	CARLOS MASSON	26.831,35



# 40ª VARA DO TRABALHO DE SÃO PAULO

Data: 28/01/13  
 Hora: 14:26:28  
 Página: 3  
 Programa: RRLGEN01

Atualizado ate 31/12/2012

Precatório	Processo	Vara	Expedição	Dt. Protoc	Executada	Credor	Valor
20121000421	003171/1996	40 VT - São Paulo	17/05/2012	17/05/2012	ARNALDO GOMES DOS SANTOS	198.570,80	
20121000430	003171/1996	40 VT - São Paulo	17/05/2012	17/05/2012	MARINO JOSE SERRALHEIRO (PERITO)	1.564,53	
20123002243	000757/1999	40 VT - São Paulo	17/08/2012	17/08/2012	ADAO JULIO MIRANDA	59.867,28	
20121001738	000097/2001	40 VT - São Paulo	11/09/2012	11/09/2012	P.S.PAULO	41.647,81	
20121001746	000097/2001	40 VT - São Paulo	11/09/2012	11/09/2012	MARCELO ALVES DE JESUS	3.049,67	
20123002332	000349/2001	40 VT - São Paulo	11/09/2012	11/09/2012	MARCELO ALVES DE JESUS (HONOR.FERICIAIS)	16.532,91	
20121002343	002836/2005	40 VT - São Paulo	11/01/2013	14/12/2012	MARIA SEZE DE OLIVEIRA	258.604,72	
					ATAIDE GOMES		
Quantidade: 103						Valor Total:	358.265.696,47



## 40ª Vara do Trabalho de São Paulo - Capital

05/02/2013 - 11:34:53  
R.CARGAS - Pág. 1

## Relação de Autos em Carga - Vencidos

Autos	Seq	Folhas Retirado em	Devolução prevista	Requisitado por
00007009820055020040 (00007200504002002)	405	07/01/2013	07/01/2013	Fazenda Publica do Estado de Sao Paulo Fone (0000 )0, SÃO P
00024008020035020040 (00024200304002008)	48	29/02/2008	07/03/2008	LUCINA ZANOTTI PIASSI OAB 30129/SP-D - Autor
00037000920055020040 (00037200504002009)	98	10/06/2011	17/07/2011	ASSESSORIA SÓCIO ECONOMICA Fone (0000 ).. .-
00039008920005020040 ( 39/2000 )	112	03/10/2012	08/10/2012	LUCIA YOSHIKO KOHIGASHI LUZ OAB 124227/SP-D - Autor Fone (0011 )32274606
00000411120135020040	440	30/01/2013	04/02/2013	VINICIUS JACINTHO DE OLIVEIRA OAB 197395/SP-E - Réu Fone (0011 )33727979
00000827520135020040	183	29/01/2013	04/02/2013	VINICIUS LOUREIRO OAB 192243/SP-E - Réu Fone (0011 )32556214
00000914220105020040 (00091201004002001)	295	07/01/2013	14/01/2013	SERGIO RODRIGUES GIMENEZ IBANHEZ OAB 93564/SP-D - Autor Fone (0011.)32294004
00000948920135020040	25	24/01/2013	01/02/2013	CLEITON FERFEIRA DOS SANTOS OAB 195260/SP-E - Réu Fone (0011 )33921707
00108002020025020040 (00108200204002000)	667	11/12/2012	17/12/2012	PATRICIA PINHEIRO LIMA DEMETRIO OAB 192805/SP-D - Autor Fone (0011 )31019091
00123006319985020040 ( 123/1998 )	450	25/05/2012	05/06/2012	ROGERIANE ALVES LIMA OAB 180441/SP-E - Autor Fone (0011 )32312777
00153004219965020040 ( 153/1996 )	478	30/11/2012	07/12/2012	JUIZO AUXILIAR DE EXECUÇÃO - A/S DANIE Fone (0000 )00000000
00001537720135020040	160	24/01/2013	01/02/2013	CLEBER THIAGO DE SOUZA OAB 194659/SP-E - Autor Fone (0011 )25130821
00231001420025020040 (00231200204002001)	415	28/01/2013	04/02/2013	JOAO CARLOS ALBERICO OAB 80338/SP-D - Autor Fone (0000 )29544345





## 40ª Vara do Trabalho de São Paulo - Capital

05/02/2013 - 11:34:53  
R.CARGAS - Pág. 2

## Relação de Autos em Carga - Vencidos

Autos	Seq	Folhas Retirado em	Devolução prevista por	Requisitado por
00234000520045020040 (00234200404002007)	284	05/12/2011	12/01/2012	JUIZO AUXILIAR EM-EXECUÇÃO Fone (0110 )00000000
00240002620045020040 (00240200404002004)	883	28/01/2013	04/02/2013	ALESSANDRO DA SILVA LOPES OAB 187079/SP-E - Autor
00243008119875020040 ( 243/1987 )	598	28/01/2013	04/02/2013	CLEITON FERREIRA DOS SANTOS OAB 195260/SP-E - Autor Fone (0011 )33921707
00246007219895020040 ( 246/1989 )	1854	30/11/2012	07/01/2013	PROCURADOR REGIONAL DA UNIÃO Fone (0000 )00000000
00246000820085020040 (00246200804002005)	192	29/11/2012	04/12/2012	FERNANDO HENRIQUE MARQUES PAULINO OAB 314498/SP-D - Autor
00252009720065020040 (00252200604002000)	440	22/10/2012	29/10/2012	MARCO ANTONIO AUGUSTO FERNANDES OAB 275905/SP-D - Réu Fone (0011 )29577000
00002528120125020040	108	04/12/2012	10/12/2012	EDUARDO FELIPE MELLO OAB 214763/SP-A - Autor Fone (0011 )31043382
00260009620045020040 (00260200404002005)	99	06/06/2012	12/06/2012	EDELICIO ARGUELLES DA SILVA OAB 200598/SP-D - Autor Fone (0011 )22071615
00274004320075020040 (00274200704002001)	565	17/12/2012	07/01/2013	CELIA ZAMITH DE SOUZA OAB 268883/SP-D - Réu Fone (0011 )25070090
00281006819975020040 ( 281/1997 )	159	12/02/2009	17/02/2009	MARIA DE FATIMA BEZERRA DA SILVA OAB 96002/SP-D - Autor Fone (0011 )69341174
00319006520015020040 ( 319/2001 )	603	09/01/2013	14/01/2013	KARINE ARAUJO DE SOUZA SILVA OAB 185722/SP-E - Autor Fone (0011 )33933030
00320005420005020040 ( 320/2000 )	316	29/01/2013	04/02/2013	EMERSON RIBEIRO DA SILVA OAB 156474/SP-D - Autor



## 40ª Vara do Trabalho de São Paulo - Capital

05/02/2013 - 11:34:53  
R.CARGAS - Pág. 3

## Relação de Autos em Carga - Vencidos

Autos	Seq	Folhas Retirado em	Devolução prevista	Requisitado por
00339007220005020040 ( 339/2000 )	259	05/08/2009	10/08/2009	PATRICIA PINHEIRO LIMA DEMETRIO OAB 192805/SP-D - Autor Fone (0011 )31019091
00410004420015020040 ( 410/2001 )	310	24/01/2013	01/02/2013	ANDREA APARECIDA CRUZ DE MOURA OAB 193641/SP-E - Autor Fone (0011 )36854855
00432001019905020040 ( 432/1990 )	1063	29/01/2013	04/02/2013	MARIA DE LOURDES FERNANDES OAB 25060/SP-D - Autor
00452007019965020040 ( 452/1996 )	485	29/01/2013	04/02/2013	EDNA DE TOLEDO GONZAGA OAB 178019/SP-E - Autor
00453004920015020040 ( 453/2001 )	205	15/01/2013	21/01/2013	NUCLEO DE CONCILIAÇÃO Fone (0000 ) ., .-
00478002020035020040 (00478200304002009)	330	30/11/2012	07/12/2012	JULIANA VALDEROZA SANTOS OAB 324755/SP-D - Autor Fone (0011 )33613720
00004794220105020040 (00479201004002002)	39	17/08/2012	24/09/2012	UNIÃO Fone (0000 )00000000
00496009319975020040 ( 496/1997 )	227	11/01/2013	18/01/2013	EDNA DE TOLEDO GONZAGA OAB 197531/SP-E - Autor Fone (0011 )31079048
00504007220075020040 (00504200704002002)	513	09/01/2013	14/01/2013	HELOISA CRISTINA DRUGOVICH O GARCIA OAB 133809/SP-D - Autor Fone (0011 )31063095
00523002720065020040 (00523200604002008)	317	10/12/2012	17/12/2012	RENATA SILVA LOPES OAB 187157/SP-D - Autor Fone (0011 )50805989
00536006320025020040 (00536200204002003)	383	29/01/2013	04/02/2013	NELSON FRANCISCO DOS SANTOS OAB 159044/SP-D - Autor Fone (0011 )61424918
00550001520025020040 (00550200204002007)	637	18/01/2013	28/01/2013	PIERANGELO NOTARI OAB 192488/SP-D - Autor Fone (0011 )38753030



## 40ª Vara do Trabalho de São Paulo - Capital

05/02/2013 - 11:34:53  
R.CARGAS - Pág. 4

## Relação de Autos em Carga - Vencidos

Autos	Seq	Folhas Retirado em	Devolução prevista por	Requisitado por
00575004420085020040 (00575200804002006)	78	23/07/2012	30/07/2012	MARIA APARECIDA NUNES OAB 53755/SP-B - Autor Fone (0011 )33615048
00576009620085020040 (00576200804002000)	177	15/01/2013	21/01/2013	KATIA GONCALVES DOS SANTOS DALAPE OAB 99068/SP-D - Autor
00584003720025020040 (00584200204002001)	211	26/11/2012	03/12/2012	MARIA LUIZA GONCALVES DE OLIVEIRA CAPO OAB 105069/SP-D - Réu Fone (1100 )32283516
00587000419995020040 ( 587/1999 )	336	18/01/2013	28/01/2013	BRUNA TAVARES DE PAULA OAB 182167/SP-E - Autor
00592004619945020040 ( 592/1994 )	236	18/12/2012	07/01/2013	ANGELA VENUDO DORSA OAB 152958/SP-D - Autor
00006087620125020040	38	05/12/2012	14/12/2012	PGF Fone (0000 ) , , . - .
00637007220055020040 (00637200504002007)	330	21/11/2012	26/11/2012	SOLANGE MORC OAB 59288/SP-D - Autor Fone (0011 )32144628
00649005620015020040 ( 649/2001 )	467	17/01/2013	22/01/2013	ALESSANDRO DA SILVA LOPES OAB 187079/SP-E - Autor Fone (0011 )32543333
00650003020095020040 (00650200904002000)	912	29/01/2013	04/02/2013	MARCO AURELIO VIRGINIO RIVAS OAB 164682/SP-D - Autor Fone (0011 )33311316
00663000820015020040 ( 663/2001 )	243	15/10/2009	04/11/2009	INSS Fone (0000 )00000000
00673009620085020040 (00673200804002003)	292	18/01/2013	28/01/2013	ALANY LOPES DOS REIS OAB 176566/SP-D - Autor Fone (0000 )65444285
00689001219955020040 ( 689/1995 )	381	12/12/2012	17/12/2012	LENICE NAGAJ FERREIRA OAB 160541/SP-D - Autor Fone (0011 )32288205



## 40ª Vara do Trabalho de São Paulo - Capital

05/02/2013 - 11:34:53

RJ CARGAS - Pág. 5

## Relação de Autos em Carga - Vencidos

Autos	Seq	Folhas Retirado em	Devolução prevista	Requisitado por
00699009119885020040 ( 699/1988 )	501	28/11/2012	03/12/2012	MARCIO BARBOSA DE SOUZA OAB 196382/SP-E - Autor Fone (0011 )32573671
00699002720075020040 (00699200704002000)	249	15/01/2013	21/01/2013	NUCLEO DE CONCILIAÇÃO Fone (0000 ) , .-
00703004120075020040 (00703200704002000)	566	14/12/2012	07/01/2013	CAMILA MACEDO COSTA OAB 195582/SP-E - Autor Fone (0011 )32296478
00715005420055020040 (00715200504002003)	1 214	22/11/2012	27/11/2012	HEITOR CORNACCHIONI OAB 110679/SP-D - Autor Fone (0011 )32573671
00007233420115020040	154	30/11/2012	07/12/2012	LOURDES DOS SANTOS FILHA OAB 103165/SP-D - Autor Fone (0011 )55212492
00725006520005020040 ( 725/2000 )	277	29/01/2013	04/02/2013	GUSTAVO RODRIGUES LEITE OAB 143927/SP-D - Autor Fone (0011 )32372133
00730000519985020040 ( 730/1998 )	344	30/11/2011	05/12/2011	ASSESSORIA ECONOMICA Fone (0000 ) , .-
00746007520095020040 (00746200904002008)	531	28/01/2013	04/02/2013	JOAO PAULO FERREIRA DOS SANTOS OAB 195650/SP-E - Autor Fone (0011 )47073198
00766007319945020040 ( 766/1994 )	481	18/10/2012	23/10/2012	GRAZIELE NOGUEIRA OAB 243229/SP-D - Réu Fone (0011 )30523130
00800007020095020040 (00800200904002005)	288	24/01/2013	01/02/2013	ERIKA APARECIDA UCHOA ESCORCIO OAB 192431/SP-D - Réu Fone (0011 )61329092
00808002119975020040 ( 808/1997 )	430	23/10/2012	29/10/2012	JOAO CARLOS ALBERICO OAB 80338/SP-D - Autor Fone (0000 ) 0
00812003519975020040 ( 812/1997 )	414	04/03/2009	10/06/2009	ASSESSORIA ECONOMICA - TRT 2ª REGIÃO Fone (0000 )31502692
00816003420065020040 (00816200604002005)	111	17/01/2008	22/01/2008	VAGNER FERRAREZI PEREIRA OAB 264067/SP-D - Autor Fone (0011 )47825526





## 40ª Vara do Trabalho de São Paulo - Capital

05/02/2013 - 11:34:53  
R.CARGAS - Pág. 6

## Relação de Autos em Carga - Vencidos

Autos	Seq	Folhas Retirado em	Devolução prevista	Requisitado por
00847000220035020040 (00847200304002003)	436	05/11/2012	12/11/2012	ANDRE BATISTA DA SILVA OAB 195774/SP-E - Autor Fone (0011 )30790535
00884001020085020040 (00884200804002006)	251	19/12/2012	11/01/2013	WANDERLEY MESQUITA JUNIOR OAB 253057/SP-D - Autor Fone (0011 )77423266
00008908520105020040 (00890201004002008)	307	08/04/2011	15/04/2011	MURILO WILLAMYS BARBOSA DE MELO OAB 179911/SP-E - Autor
00898007419995020040 ( 898/1999 )	201	10/12/2012	17/12/2012	NATHANY SILVA DE MENDONCA OAB 195151/SP-E - Autor Fone (0011 )32176299
00915007520055020040 (00915200504002006)	409	09/01/2013	14/01/2013	PRISCILLA LAÇOTIZ OAB 275339/SP-D - Autor Fone (0011 )32140307
00927007820095020040 (00927200904002004)	153	28/01/2013	04/02/2013	BRUNA LIMA DOS REIS OAB 187177/SP-E - Autor Fone (0011 )21857100
00939006220055020040 (00939200504002005)	414	15/01/2013	21/01/2013	NUCLEO DE CONCILIAÇÃO Fone (0000 ).. --.
00947009020055020040 (00947200504002001)	459	30/01/2013	04/02/2013	BRUNO DE OLIVEIRA MODESTO OAB 190300/SP-E - Autor Fone (0011 )36636468
00964007220035020040 (00964200304002007)	571	24/01/2013	01/02/2013	LUIS PICCININ OAB 58743/SP-D - Autor Fone (0000 )2215629,
00979004720015020040 ( 979/2001 )	137	17/12/2012	07/01/2013	VERA LUCIA DIAS OAB 94240/SP-D - Autor Fone (0011 )55227252
00993006719995020040 ( 993/1999 )	387	27/11/2012	03/12/2012	ANA CAROLINA NAVARRO BORGES DA SILVA OAB 248021/SP-D - Autor Fone (0011 )33922666
00010134920115020040	266	24/01/2013	01/02/2013	ALINE WASCHINKE DURAO OAB 184960/SP-E - Autor Fone (0011 )36166546



## Relação de Autos em Carga - Vencidos

Autos	Seq	Folhas Retirado em	Devolução prevista	Requisitado por
00010302220105020040 (01030201004002001)	241	29/01/2013	04/02/2013	PERITO ERIK MATAMALA Fone (0000 ).....
00010351020115020040	177	29/01/2013	04/02/2013	ROGERIO PODKOLINSKI PASQUA OAB 134411/SP-D - Autor Fone (0011 )25896199
00010409520125020040	116	05/12/2012	10/12/2012	MAGNOLIA FERNANDES XAVIER OAB 111222/SP-D - Réu Fone (0011 )31063095
01047003319975020040 (1047/1997 )	533	28/01/2013	04/02/2013	JOSE CARLOS DE SOUZA SILVA OAB 196985/SP-E - Autor Fone (0011 )17264778
01050304820045020040 (01050200404002004)	537	21/01/2013	28/01/2013	CICERO TORRES LOPES CESAR OAB 195583/SP-E - Réu Fone (0011 )32734000
01082303420025020040 (01082200204002008)	497	07/12/2012	14/12/2012	LENICE NAGAI FERREIRA OAB 160541/SP-D - Autor Fone (0011 )32288205
01085005420065020040 (01085200604002005)	619	15/01/2013	21/01/2013	NUCLEO DE CONCILIAÇÃO Fone (0000 )..--
01087001319965020040 (1087/1996 )	142	23/09/2009	28/09/2009	ANTONIO CARLOS COELHO OAB 119003/SP-D - Autor Fone (0011 )91719208
00010934720105020040 (01093201004002008)	355	26/11/2012	03/12/2012	DENISE RIBEIRO AMARAL CONSTANTINO OAB 256885/SP-D - Réu Fone (0011 )37699978
01116000319955020040 (1116/1995 )	693	21/01/2013	28/01/2013	RICARDO JORGE DOS SANTOS OAB 195463/SP-E - Autor Fone (0011 )32591835
01146005420085020040 (01146200804002006)	129	28/09/2012	05/11/2012	UNIÃO - EXECUÇÃO FISCAL Fone (0000 )00000000
01150005419975020040 (1150/1997 )	472	16/03/2012	23/03/2012	JOSE AFRANIO CARVALHO OAB 190867/SP-E - Réu
01156006020065020040 (01156200604002000)	182	07/02/2012	29/02/2012	SANDRA MARA LIMA GARCIA STRASBURG OAB 139418/SP-D - Autor Fone (0000 )46662054

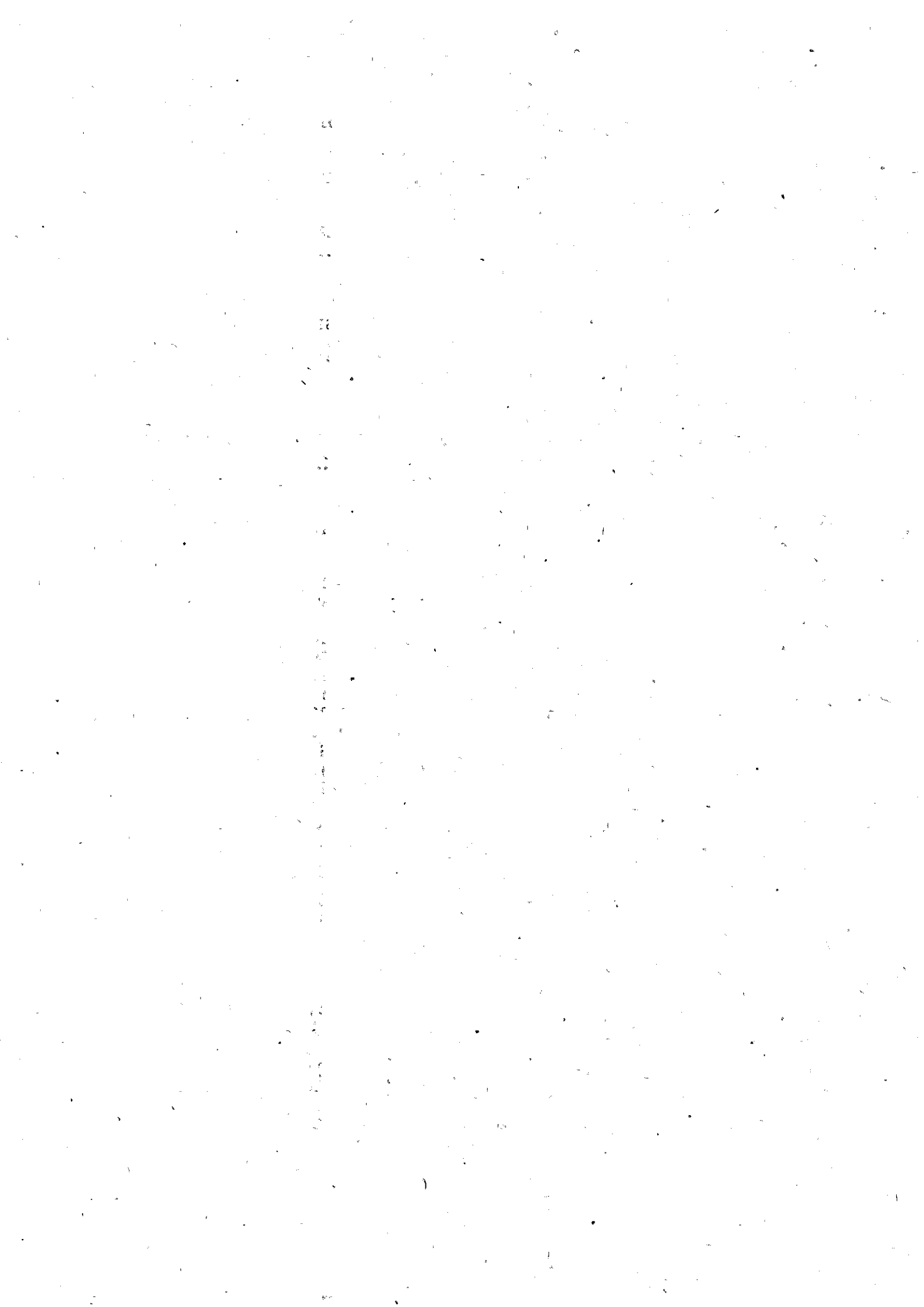

## 40ª Vara do Trabalho de São Paulo - Capital

05/02/2013 - 11:34:53  
R.CARGAS - Pág. 8

## Relação de Autos em Carga - Vencidos

Autos	Seq	Folhas Retirado em	Devolução prevista	Requisitado por
01160005020015020040 (1160/2001 )	993	18/01/2013	28/01/2013	WENDEL HENRIQUE CORDEIRO OAB 316969/SP-D - Autor Fone (0011 )31385629
01161001519955020040 (1161/1995 )	901	27/11/2012	03/12/2012	VALDIR FABRICIO OAB 178084/SP-E - Réu Fone (0011 )32236718
00011641520115020040	176	30/11/2012	07/12/2012	RENATO CAMPOS DO NASCIMENTO OAB 185875/SP-E - Autor Fone (0011 )29420252
01167002120045020040 (01167200404002008)	106	07/12/2012	14/12/2012	ELCIO KIRIHATA OAB 176698/SP-D - Autor Fone (0011 )38753030
01193001020075020040 (01193200704002009)	161	01/07/2011	08/07/2011	ASSESSORIA SOCIO ECONOMICA Fone (0000 ).. -.
00012309220115020040	114	14/01/2013	21/01/2013	EDMAR DE OLIVEIRA MIRA OAB 189090/SP-E - Réu Fone (0011 )32666782
01240005419925020040 (1240/1992 )	471	30/01/2013	04/02/2013	KARINE ARAUJO DE SOUZA SILVA OAB 185722/SP-E - Autor Fone (0011 )33933030
01261001119945020040 (1261/1994 )	207	08/01/2013	14/01/2013	VICTOR HUGO DE OLIVEIRA OAB 175203/SP-D - Autor Fone (0011 )32291328
01299009520045020040 (01299200404002000)	413	30/11/2012	07/12/2012	LORAYNNE YASTREBOV PIZZOLITTO DE MACEN OAB 194383/SP-E - Autor Fone (0011 )20910055
01391009720025020040 (01391200204002008)	194	09/11/2011	14/11/2011	GERALDO PASSOS JUNIOR OAB 147936/SP-D - Autor Fone (0011 )55417612
01405003920085020040 (01405200804002009)	223	30/01/2013	04/02/2013	KATIA ORLANCI PETROVSKY OAB 166776/SP-D - Autor Fone (0000 )43275100
01419009419855020040 (1419/1985 )	700	09/01/2013	14/01/2013	EDNA DE TOLEDÓ GONZAGA OAB 197531/SP-E - Autor Fone (0011 )31079048



## 40ª Vara do Trabalho de São Paulo - Capital

05/02/2013 - 11:34:53  
R.CARGAS - Pág. 9

## Relação de Autos em Carga - Vencidos

Autos	Seq	Folhas Retirado em	Devolução Requisitado prevista por
01479007020095020040 (01479200904002006)	256	01/04/2011	08/04/2011 PROCURADORIA GERAL DO ESTADO OAB 999995/SP-D - Réu Fone (0000 ) 0
01493007619965020040 (1493/1996 )	123	12/09/2012	17/09/2012 SAVINO ROMITA JUNIOR OAB 102335/SP-D - Autor Fone (0011 )32425815
01525009119965020040 (1525/1996 )	302	22/10/2012	29/10/2012 MARIA DE FATIMA FARIAS TEMOTEO OAB 62138/SP-D - Autor Fone (0011 )50177542
01529009020055020040 (01529200504002001)	380	24/08/2012	30/09/2012 JUIZO AUXILIAR DE EXECUÇÃO-2ºANDAR FOR Fone (0000 )00000000
00015366120115020040	211	24/01/2013	01/02/2013 NATHALIA TAVARES OAB 185864/SP-E - Autor Fone (0011 )31385629
01538003920065020040 (01538200604002003)	130	28/01/2013	04/02/2013 NATHALIA TAVARES OAB 185864/SP-E - Autor Fone (0011 )31385629
01548008420005020040 (1548/2000 )	216	28/01/2013	04/02/2013 AURENICE ALVES BELCHIOR OAB 200567/SP-D - Autor Fone (0000 )31014775
01556003420085020040 (01556200804002007)	167	24/01/2013	01/02/2013 JOSE ROBERTO DA SILVA PIZA OAB 253109/SP-D - Autor Fone (0000 )56613089
01595003520025020040 (01595200204002009)	328	21/01/2013	28/01/2013 RENATO BENTEVENHA OAB 207596/SP-D - Autor Fone (0011 )31150088
01605001719955020040 (1605/1995 )	703	17/12/2012	07/01/2013 POLICACIA RAISEL OAB 88385/SP-D - Autor Fone (0000 ) 0
01607007220055020040 (01607200504002008)	165	07/12/2012	14/12/2012 JOSE NILSON MOREIRA DA CRUZ OAB 185838/SP-E - Autor Fone (0011 )32705333
01621000519975020040 (1621/1997 )	309	29/06/2012	10/07/2012 CAROLINA MESQUITA BOLOGNESI OAB 176269/SP-E - Autor Fone (0011 )32236625





## 40ª Vara do Trabalho de São Paulo - Capital

05/02/2013 - 11:34:53  
R.CARGAS - Pág. 10

## Relação de Autos em Carga - Vencidos

Autos	Seq	Folhas	Retirado em	Devolução prevista	Requisitado por
00016581120105020040 (01658201004002007)	140		30/01/2013	04/02/2013	BRUNA LIMA DOS REIS OAB 187177/SP-E - Autor Fone (0011 )21857100
01680008520055020040 (01680200504002000)	370		04/12/2012	10/12/2012	VAURLEI DA SILVA OAB 87098/SP-D - Autor Fone (0011 )29560662
01689008819935020040 (1689/1993 )	1919		14/01/2013	21/01/2013	DANILO CESCA OAB 193468/SP-E - Réu Fone (0011 )41275603
01709000220095020040 (01709200904002007)	271		15/10/2012	22/10/2012	JOSE CARLOS DOS ANJOS OAB 159209/SP-D - Autor
00017152920105020040 (01715201004002008)	176		13/09/2012	18/09/2012	PATRICIA MARIA FERREIRA GOMES PIZZOTTI OAB 161561/SP-D - Autor Fone (0011 )33922666
01721001520075020040 (01721200704002000)	310		24/01/2013	01/02/2013	EMILIO CARDOSO GOTTARDI OAB 132155/SP-D - Autor Fone (0011 )33120532
01724004119885020040 (1724/1988 )	529		13/04/2012	16/04/2012	ROSEMARA DAS DORES IGNACIO OAB 179495/SP-E - Réu Fone (0011 )30455244
01732000520075020040 (01732200704002000)	274		10/06/2011	17/07/2011	ASSESSORIA SÓCIO ECONOMICA Fone (0000 ).. .-
01739001520065020040 (01739200604002000)	131		22/01/2013	28/01/2013	RODRIGO ANTONIO FREITAS FARIAS DE SOUZ OAB 232121/SP-D - Autor Fone (0011 )32546999
01771002520095020040 (01771200904002009)	273		24/01/2013	01/02/2013	FERNANDA VIEIRA DA MATA OAB 281464/SP-D - Autor Fone (0011 )32226092
00017978920125020040	277		21/01/2013	28/01/2013	VIVALDO BARBOSA BRASIL FILHO OAB 106770/SP-D - Autor Fone (0011 )32597313
01801004820005020040 (1801/2000 )	543		30/01/2013	04/02/2013	CARLOS ALBERTO DOS SANTOS HANTKE OAB 71337/SP-D - Autor Fone (0011 )33923939

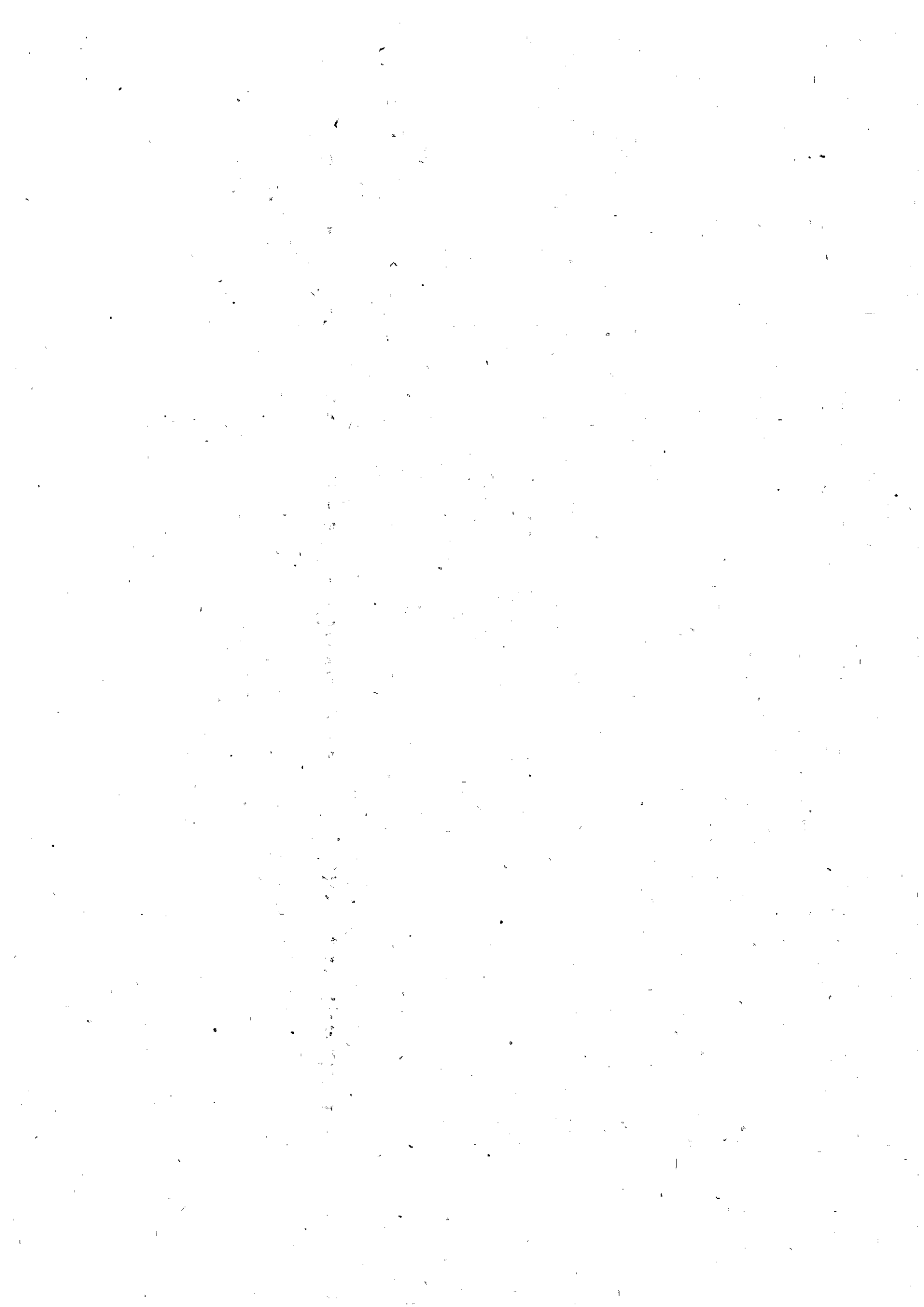

## 40ª Vara do Trabalho de São Paulo - Capital

05/02/2013 - 11:34:53  
R.CARGAS - Pág. 11

## Relação de Autos em Carga - Vencidos

Autos	Seq	Folhas	Retirado em	Devolução prevista	Requisitado por
01810005520055020040 (01810200504002004)	470		18/01/2013	28/01/2013	CARLOS DA FONSECA NADAIS OAB 194725/SP-D - Autor Fone (0011 )33132332
00018195020125020040	299		17/01/2013	22/01/2013	DIMITRI BARBOSA DIMITRIOU OAB 187714/SP-E - Autor Fone (0011 )47073198
01841001820055020040 (01841200504002005)	172		09/10/2012	15/10/2012	ANDREA LESSA AYRES BRUCK LACERDA OAB 190823/SP-E - Autor Fone (0011 )22215221
00018547820105020040 (01854201004002001)	469		24/01/2013	01/02/2013	FERNANDO IAMAMOTO SUZUKI OAB 190178/SP-E - Autor Fone (0011 )32914000
01859007620085020040 (01859200804002000)	298		22/11/2012	27/11/2012	GERALDO DA SILVA OAB 103061/SP-D - Autor Fone (0011 )29491088
01864001120095020040 (01864200904002003)	96		16/03/2012	23/04/2012	UNIÃO FEDERAL Fone (0000 )00000000
01873004819965020040 (1873/1996 )	444		22/01/2013	28/01/2013	WILLIAN ZUKERAN ALEXANDRE OAB 235281/SP-D - Autor Fone (0011 )32283577
01883001519985020040 (1883/1998 )	110		18/01/2013	28/01/2013	WENDEL HENRIQUE CORDEIRO OAB 316969/SP-D - Autor Fone (0011 )31385629
01888007120045020040 (01888200404002008)	425		10/11/2011	16/12/2011	ASSESSORIA SOCIO-ECONÔMICA Fone (0011 )00000000
01895005220015020040 (1895/2001 )	333		14/01/2013	21/01/2013	ELIANA MARIA BERGAMO OAB 190112/SP-E - Autor Fone (0011 )32424232
01905004820055020040 (01905200504002008)	164		30/01/2013	04/02/2013	WINALLAN JUNIO DA SILVA OAB 191652/SP-E - Autor Fone (0011 )41247070
01913002319985020040 (1913/1998 )	186		05/05/2011	10/05/2011	MARIA LUIZA CHIAMENTI DA SILVA OAB 162192/SP-D - Autor Fone (0011 )32292932

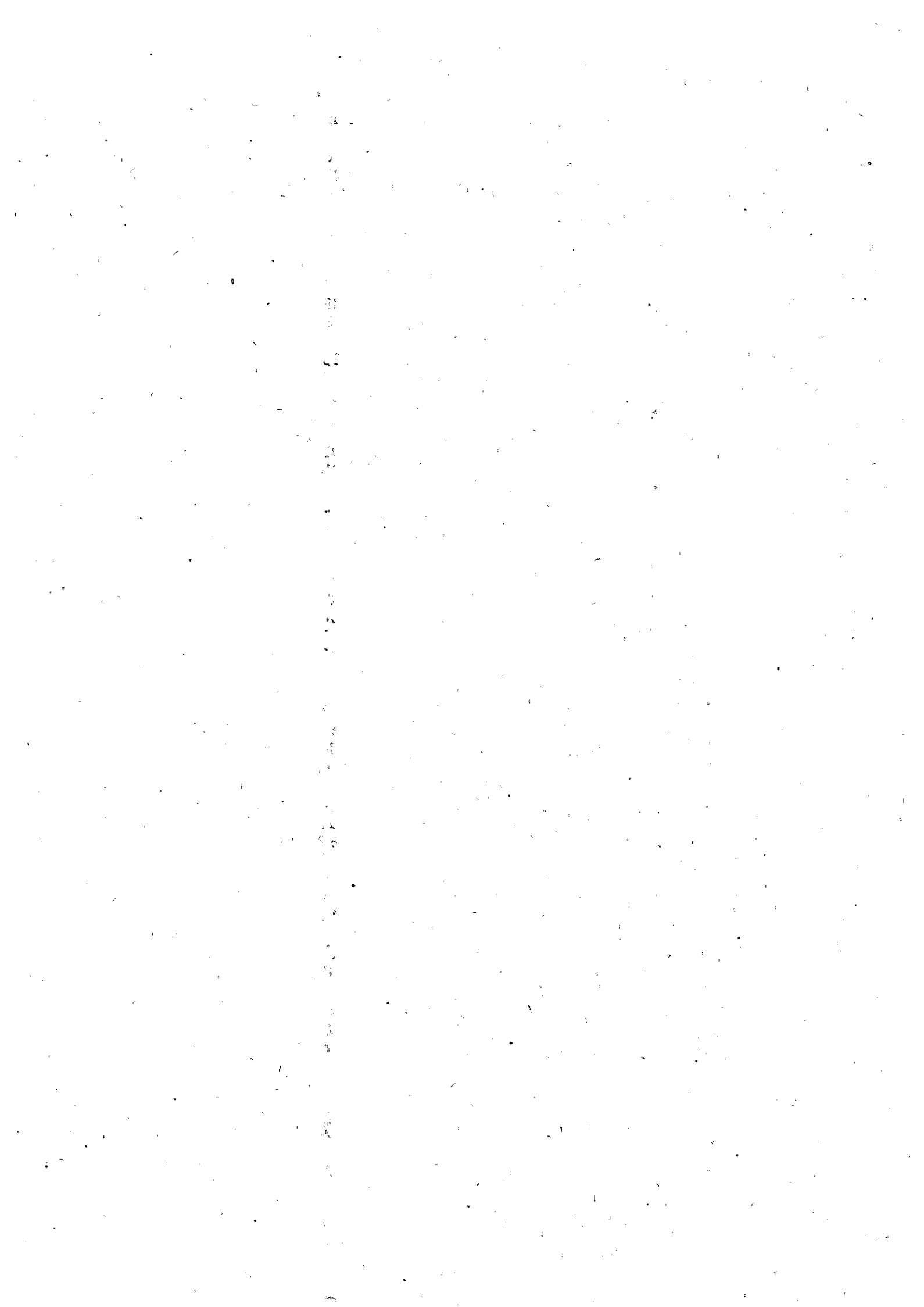

## 40ª Vara do Trabalho de São Paulo - Capital

05/02/2013 - 11:34:53  
R.CARGAS - Pág. 12

## Relação de Autos em Carga - Vencidos

Autos	Seq	Folhás Retirado em	Devolução prevista por	Requisitado por
01916001420005020040 (1916/2000 )	490	27/11/2012	03/12/2012	BRUNA TAVARES DE PAULA OAB 182167/SP-E - Autor
01921003620075020040 (01921200704002002)	152	30/11/2012	07/12/2012	RONALDO ALVAIR DOS SANTOS OAB 61526/SP-D - Autor Fone (0000 ) 0
01931007120075020040 (01931200704002008)	384	17/01/2013	22/01/2013	ERIC CEZAR DOS SANTOS OAB 325840/SP-D - Autor Fone (0011 )31385629
00019320420125020040	55	28/01/2013	04/02/2013	MARCELO PASCOALINO MENDOZA FERRARI OAB 133810/SP-D - Réu Fone (0000 )29541770
01933001520065020040 (01933200604002006)	164	30/01/2013	04/02/2013	CARLOS ALBERTO DOS SANTOS HANTKE OAB 71337/SP-D - Autor Fone (0011 )33923939
01934006720065020040 (01934200604002000)	456	21/01/2013	28/01/2013	CLAUDIA MARIA DE OLIVEIRA OAB 153392/SP-D - Autor Fone (0011 )34220216
01944009319925020040 (1944/1992 )	415	29/01/2013	04/02/2013	EDNA DE TOLEDO GONZAGA OAB 178019/SP-E - Autor Fone (0011 )31079048
00019834920115020040	110	04/12/2012	10/12/2012	SEBASTIAO ROBERTO DE CASTRO PADILHA OAB 224606/SP-D - Réu Fone (0011 )38552443
00019831520125020040	143	29/01/2013	04/02/2013	PERITO ERIK MATAMALA Fone (0000 ).....
01996002720055020040 (01995200504002001)	594	13/12/2012	18/12/2012	SIMONE NASCIMENTO DE MEDEIROS OAB 187052/SP-E - Autor
02008007420025020040 (02008200204002009)	133	22/11/2012	27/11/2012	JOAO ALBERTO NALDONI OAB 45099/SP-D - Autor Fone (0011 )39319341
02014008520085020040 (02014200804002001)	419	12/12/2012	17/12/2012	ROGERIO MARQUES E SILVA OAB 314430/SP-D - Réu Fone (0011 )29500336

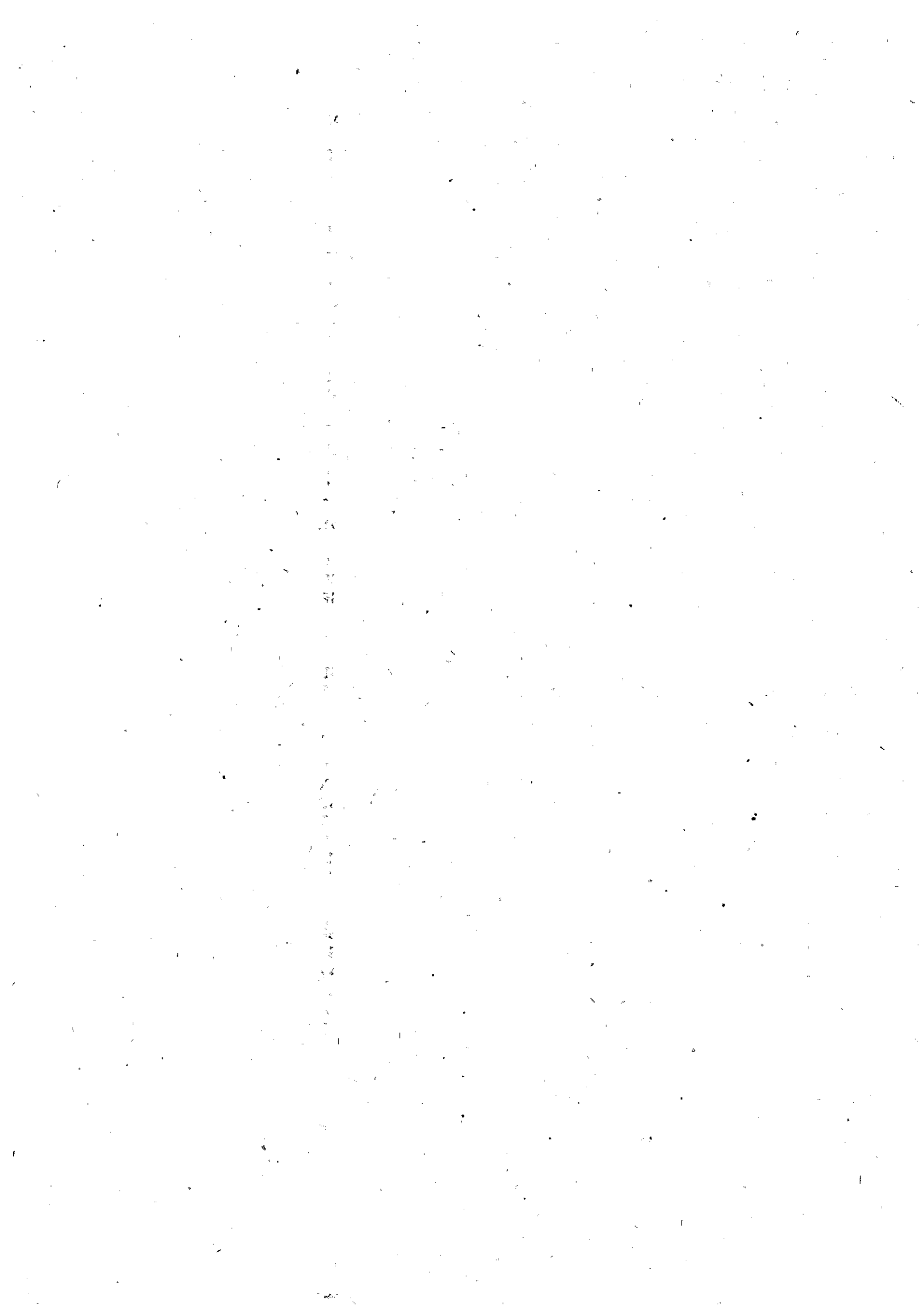

## 40ª Vara do Trabalho de São Paulo - Capital

05/02/2013 - 11:34:53  
R.CARGAS - Pág. 13

## Relação de Autos em Carga - Vencidos

Autos	Seq	Folhas Retirado em	Devolução Requisitado prevista por
02019009320045020040 (02019200404002000)	305	29/11/2012	04/12/2012 CAROLINA FERNANDA BENFATTI DA ROCHA OAB 195092/SP-E - Autor Fone (0011 )38014248
02024005319905020040 (2024/1990 )	465	05/12/2012	10/12/2012 KARINE ARAUJO DE SOUZA SILVA OAB 185722/SP-E - Autor Fone (0011 )33933030
02041007820015020040 (2041/2001 )	98	14/01/2013	21/01/2013 MARCELA FONTES CONSENTINO OAB 240928/SP-D - Autor Fone (0011 )2210560,
02049009620075020040 (02049200704002000)	211	15/01/2013	21/01/2013 NUCLEO DE CONCILIAÇÃO Fone (0000 ).. --.
02078002320055020040 (02078200504002000)	319	29/01/2013	04/02/2013 EDNA DE TOLEDO GONZAGA OAB 178019/SP-E - Autor
00020793020125020040	110	23/01/2013	28/01/2013 KAREN LUANA ARRIADO DA SILVA OAB 301526/SP-D - Autor Fone (0011 )58344320
02092003320095020040 (02092200904002007)	449	15/01/2013	21/01/2013 NUCLEO DE CONCILIAÇÃO Fone (0000 ).. --.
00021024420105020040 (02102201004002008)	340	07/01/2013	14/01/2013 DIOGO CLAUDINO BALBINO OAB 187987/SP-E - Autor Fone (0011 )79964682
02109007820085020040 (02109200804002005)	395	10/01/2013	15/01/2013 DENIS ANDREEIA MESQUITA OAB 254879/SP-D - Réu Fone (0011 )38425115
00021191220125020040	35	17/01/2013	22/01/2013 JOSE PAULO SPACCASSASSI DE BEM OAB 140237/SP-D - Autor Fone (0000 )26518886
02127008820015020040 (2127/2001 )	110	19/06/2012	25/06/2012 LAISE MERY NJNES DA COSTA OAB 152667/SP-D - Autor
00021295620125020040	194	29/01/2013	04/02/2013 JOAO HENRIQUE LIMA DOS SANTOS OAB 186781/SP-E - Autor Fone (0011 )32848333

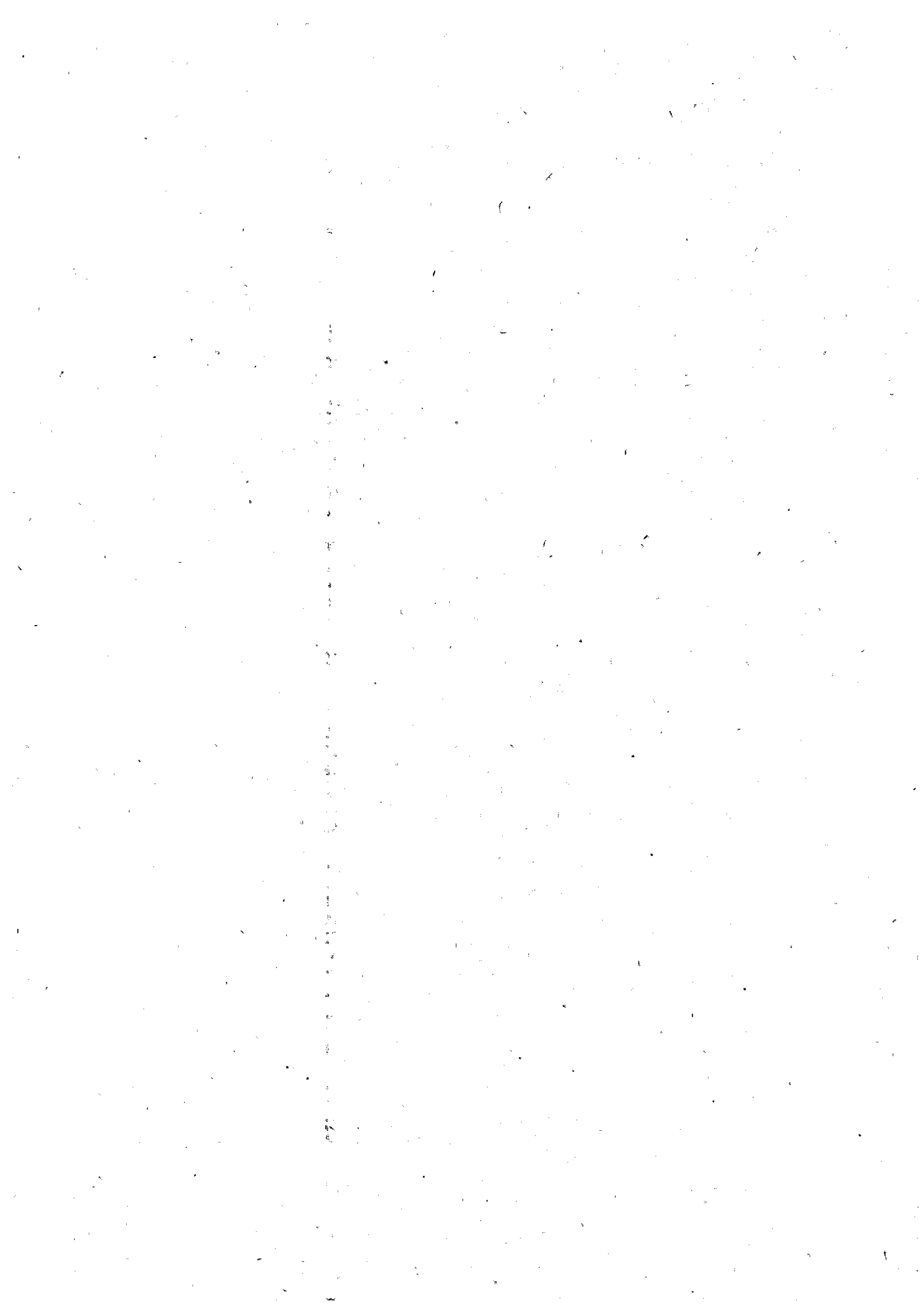



## 40ª Vara do Trabalho de São Paulo - Capital

05/02/2013 - 11:34:53  
R.CARGAS - Pág. 14

## Relação de Autos em Carga - Vencidos

Autos	Seq	Folhas	Retirado em	Devolução prevista	Requisitado por
02138004420025020040 (02138200204002001)	291		07/12/2012	14/12/2012	LENICE NAGAI FERREIRA OAB 160541/SP-D - Autor Fone (0011 )32288205
02141006920035020040 (02141200304002006)	553		28/11/2012	03/12/2012	ANA CAROLINA NAVARRO BORGES DA SILVA OAB 248021/SP-D - Autor Fone (0011 )33922666
00021520220125020040	180		30/01/2013	04/02/2013	ALEXANDRA DE BRITO PORTES OAB 179078/SP-E - Autor Fone (0011 )33110565
00021624620125020040	204		01/02/2013	04/02/2013	LEANDRO ALVES FERNANDES OAB 278947/SP-D - Autor Fone (0011 )26733850
02167002420075020040 (02167200704002008)	1		12/03/2012	19/03/2012	RICARDO SANTOS FERREIRA OAB 185362/SP-D - Réu Fone (0000 ) 0
02195004019985020040 (2195/1998 )	438		12/12/2012	17/12/2012	LENICE NAGAI FERREIRA OAB 160541/SP-D - Autor Fone (0011 )32288205
02239007720105020040 (02239201004002002)	85		29/01/2013	04/02/2013	MARCELLY ROBERTA ORTIZ BARBOSA OAB 192823/SP-E - Autor Fone (0011 )32558774
02291006619905020040 (2291/1990 )	367		16/07/2010	23/07/2011	ASSESSORIA ECONOMICA DO TRT-SP Fone (0011 ) , SAO P
02293006819935020040 (2293/1993 )	574		26/11/2012	03/12/2012	ARNALDO PASSOS CLEMENTE OAB 74460/SP-D - Autor Fone (0011 )69434049
02309000720055020040 (02309200504002005)	907		19/12/2012	11/01/2013	LUIS GUSTAVO SILVERIO OAB 263648/SP-D - Autor Fone (0011 )47874631
02310002020095020040 (02310200904002003)	151		30/01/2013	04/02/2013	SHEILA RODRIGUES OAB 303646/SP-D - Autor Fone (0011 )33923560
02321007820075020040 (02321200704002001)	211		18/10/2012	23/10/2012	LOURIVAL DE MELO SANTOS NETO OAB 176914/SP-D - Autor Fone (0011 )22215221



## 40ª Vara do Trabalho de São Paulo - Capital

05/02/2013 - 11:34:53

R.CARGAS - Pág. 15

## Relação de Autos em Carga - Vencidos

Autos	Seq	Folhas	Retirado em	Devolução prevista	Requisitado por
02324005020015020040 (2324/2001)	587		05/12/2012	10/12/2012	EDZALDA BRITO DE OLIVEIRA LACERDA OAB 121750/SP-D - Autor Fone (0011) 53413630
00023330320125020040	43		30/01/2013	04/02/2013	LUIS LOPES CORREIA OAB 78174/SP-D - Autor Fone (0011) 29010132
02389009820025020040 (02389200204002006)	210		24/01/2013	01/02/2013	JAQUELINE NASCIMENTO DE ARAUJO OAB 194677/SP-E - Autor Fone (0011) 32274344
02417000220025020040 (02417200204002005)	360		24/01/2013	01/02/2013	ARTHUR GOMES TOMITA OAB 273473/SP-D - Réu Fone (0011) 31061072
00024266320125020040	64		22/11/2012	27/11/2012	DOV BERENSTEIN OAB 268400/SP-D - Autor Fone (0011) 99991015
00024367820105020040 (02436201004002001)	129		26/11/2012	03/12/2012	HENRIQUE CARMELLO MONTI OAB 120704/SP-D - Autor Fone (0011) 32939100
02439001120045020040 (02439200404002007)	171		22/01/2013	28/01/2013	BRUNA TAVARES DE PAULA OAB 182167/SP-E - Autor Fone (0011) 32312777
02498000920035020040 (02498200304002004)	244		30/01/2013	04/02/2013	SAMANTHA NAYARA DE MIRANDA OAB 136905/MG-D - Autor Fone (0011) 24954095
02512002420045020040 (02512200404002000)	171		30/01/2013	04/02/2013	SAMANTHA NAYARA DE MIRANDA OAB 136905/MG-D - Autor Fone (0011) 24954095
02520007620095020040 (02520200904002001)	136		03/08/2012	10/09/2012	UNIÃO FEDERAL Fone (0000) 00000000
02523007220085020040 (02523200804002004)	156		29/01/2013	04/02/2013	VINICIUS LOUREIRO OAB 192243/SP-E - Autor Fone (0011) 32556214
00025325920115020040	223		15/01/2013	21/01/2013	SUELEN SCHEREINER OAB 194422/SP-E - Autor Fone (0011) 55481596



## 40ª Vara do Trabalho de São Paulo - Capital

05/02/2013 - 11:34:53  
R.CARGAS - Pág. 16

## Relação de Autos em Carga - Vencidos

Autos	Seq	Folhas	Retirado em	Devolução prevista	Requisitado por
02583008820085020040 (02583200804002007)	420		30/11/2012	07/12/2012	ELIANA DE FALCO RIBEIRO OAB 29459/SP-D - Autor Fone (0011 )2236719,
02605006820085020040 (02605200804002009)	103		12/04/2011	18/04/2011	GERALDO CANDIDO DE MORAIS OAB 282815/SP-D - Autor Fone (0011 )32282677
02620007220085020040 (02620200804002007)	227		28/01/2013	04/02/2013	ROGERIO PUGLIESE OAB 257139/SP-D - Réu Fone (0000 )23671451
00026506920105020040	127		14/12/2012	07/01/2013	ADRIANA BURGARELLI OAB 187273/SP-D - Autor Fone (0000 ) 0
02662003020055020040 (02662200504002005)	215		24/01/2013	01/02/2013	KARINE ARAUJO DE SOUZA SILVA OAB 185722/SP-E - Autor
02667006720035020040 (02667200304002006)	176		05/11/2008	10/11/2008	LEONARDO PIRES DA SILVA OAB 195795/SP-D - Autor Fone (0000 ) 0
02667005720095020040 (02667200904002001)	347		29/01/2013	04/02/2013	LUCIA YOSHIKO KOHIGASHI LUZ OAB 124227/SP-D - Autor Fone (0011 )32274606
00026682220125020040	30		30/01/2013	04/02/2013	DANIEL SIMOES ALVES OAB 183337/SP-D - Autor Fone (0011 )50960922
02674004320035020040 (02674200304002008)	254		24/01/2013	01/02/2013	CLEIDE RICARDO OAB 104502/SP-D - Autor Fone (0000 )40753225
00027248920115020040	60		18/01/2013	28/01/2013	MARCIO ALVES GUIMARAES OAB 290973/SP-D - Autor Fone (0011 )32556214
02766004520015020040 (2766/2001 )	188		17/01/2013	22/01/2013	MARLENE MACEDO DE LIMA OAB 325433/SP-D - Autor Fone (0011 )33922666
02771005319975020040 (2771/1997 )	220		04/09/2012	10/09/2012	VERA LUCIA CAVALIERE OLIVEIRA OAB 108970/SP-D - Autor Fone (0011 )32273836

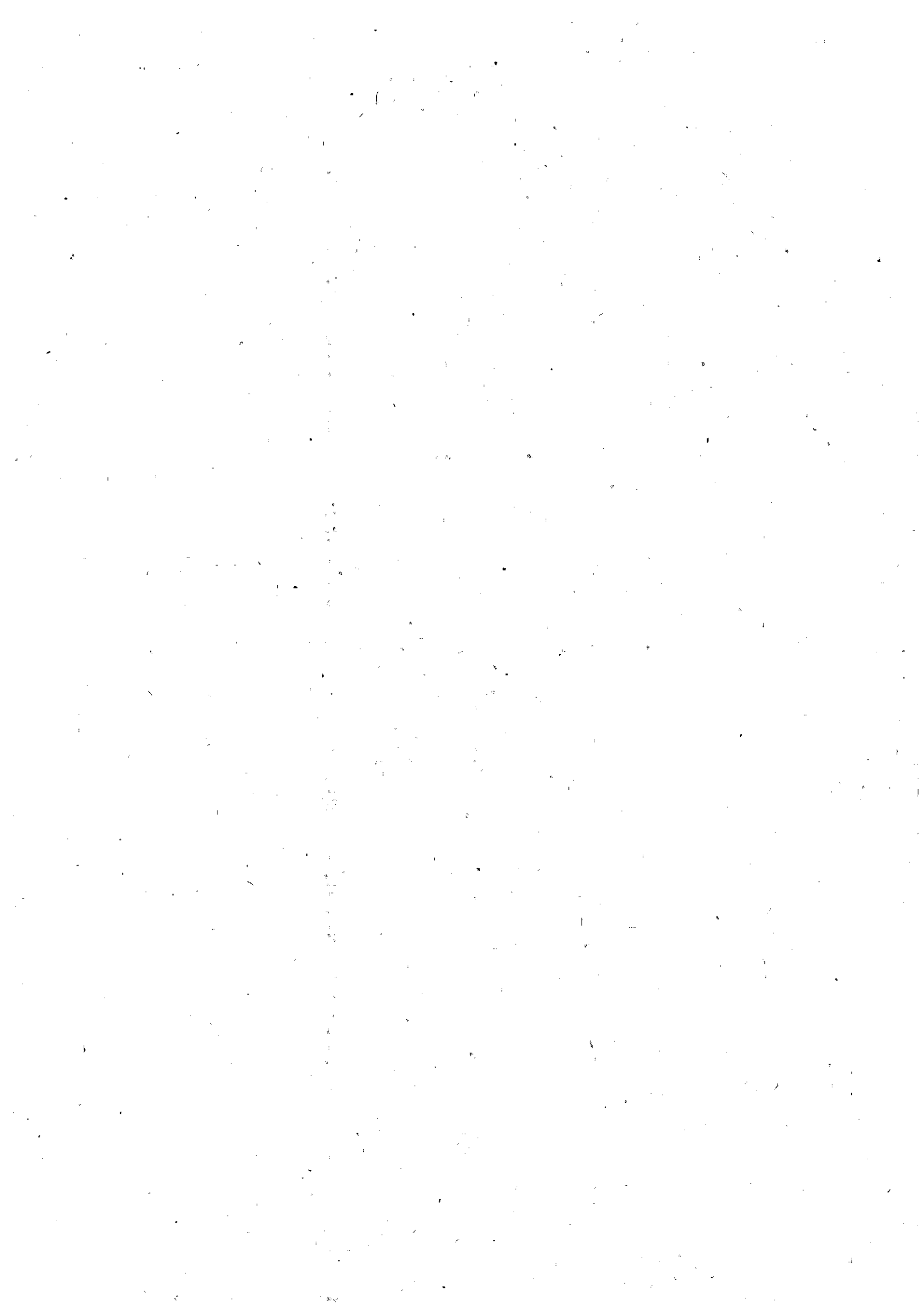

## 40ª Vara do Trabalho de São Paulo - Capital

05/02/2013 - 11:34:53  
R.CARGAS - Pág. 17

## Relação de Autos em Carga - Vencidos

Autos	Seq	Folhas	Retirado em	Devolução prevista	Requisitado por
00027736720105020040	424		28/01/2013	04/02/2013	MARCIO FERREIRA OAB 189550/SP-E - Réu Fone (0011 )41951221
02783000819915020040 (2783/1991 )	580		07/01/2013	14/01/2013	DEBORA AMARAL DA SILVA GARCIA OAB 237310/SP-D - Autor Fone (0000 )32295586
00028149720115020040	224		29/01/2013	04/02/2013	PERITO ERIK MATAMALA Fone (0000 )....., ..
02820001119995020040 (2820/1999 )	186		14/01/2013	21/01/2013	ANNE DANIELE DE MOURA OAB 227971/SP-D - Autor Fone (0011 )25743659
02879007219995020040 (2879/1999 )	246		26/06/2012	02/07/2012	SEBASTIÃO PEREIRA COUTINHO OAB 193827/SP-E - Réu Fone (0000 )32082274
02885005420035020040 (02885200304002000)	362		30/01/2013	04/02/2013	ELISETE DO PRADO SOARES OAB 109970/SP-D - Autor Fone (0011 )38344577
02920007019995020040 (2920/1999 )	322		17/12/2012	07/01/2013	ERIC CEZAR DOS SANTOS OAB 325840/SP-D - Autor Fone (0011 )31385629
02991005719915020040 (2991/1991 )	445		29/01/2013	04/02/2013	BRUNA TAVARES DE PAULA OAB 182167/SP-E - Autor Fone (0011 )32312777
02991007619995020040 (2991/1999 )	115		19/09/2012	24/09/2012	MARIA DE FATIMA BEZERRA DA SILVA OAB 96002/SP-D - Autor Fone (0011 )29814962
00030548620115020040	277		29/01/2013	04/02/2013	PERITO ERIK MATAMALA Fone (0000 )....., ..
00031056320125020040	48		28/01/2013	04/02/2013	SUSANA MARIA DA SILVA OAB 187483/SP-E - Autor Fone (0011 )40432013
00031238420125020040	44		28/01/2013	04/02/2013	SUSANA MARIA DA SILVA OAB 187483/SP-E - Autor Fone (0011 )40432013





## 40ª Vara do Trabalho de São Paulo - Capital

05/02/2013 - 11:34:53  
R.CARGAS - Pág. 18

## Relação de Autos em Carga - Vencidos

Autos	Seq	Folhas Retirado em	Devolução Requisitado prevista por
03134007719985020040 (3134/1998 )	122	07/12/2012	14/12/2012 LENICE NAGAI FERREIRA OAB 160541/SP-D - Autor Fone (0011 )32288205
00031688820125020040	66	21/01/2013	28/01/2013 LUIZ CLAUDIO DAS NEVES OAB 199034/SP-D - Autor Fone (0011 )40443554
00031783520125020040	35	30/01/2013	04/02/2013 KATIA ORLANDI PETROVSKY OAB 166776/SP-D - Autor Fone (0000 )43275100
03204006020005020040 (3204/2000 )	157	22/11/2010	29/11/2010 NICOLAS FERREIRA RODRIGUES OAB 181569/SP-E - Réu Fone (0011 )31547020
03217002819985020040 (3217/1998 )	237	14/01/2013	21/01/2013 ANNE DANIELE DE MOURA OAB 227971/SP-D - Autor Fone (0011 )25743659
03372007119975020040 (3372/1997 )	1110	10/06/2011	17/07/2011 ASSESSORIA SÓCIO ECONOMICA Fone (0000 ).. --

