



Ata nº 128 - Correição Ordinária realizada na 2ª VT/Santo André, em 16/10/2014

Publicada no D.O.Eletrônico deste Tribunal,
Caderno Corregedoria, em 31/10/2014.

ÓRGÃO CORREICIONADO: 2ª Vara do Trabalho de Santo André

Endereço: Rua Montecasseros, 259.

Edital SCR-14/2014, publicado no D.O.Eletrônico do TRT da 2ª Região em 22/09/2014.

DESEMBARGADORA DO TRABALHO CORREGEDORA REGIONAL:
BEATRIZ DE LIMA PEREIRA

Integrantes da Equipe da Corregedoria:

Andrea Piccoli Maioni - Técnico Judiciário (Secretaria)

Pedro Daniel Maynard Araújo - Subchefe de Gabinete

COMPOSIÇÃO DA VARA:

Vide Anexo 1, item 1 desta Ata.

I - LIVROS UTILIZADOS PELA VARA:

I-a) Livro de Carga de Processos aos Advogados e Peritos:

Termo de abertura de 11/07/02, registrado até 11/06/14, fl. 65.

Observação 1: O livro é utilizado para o caso de eventuais falhas no sistema (Consolidação das Normas da Corregedoria Regional, art. 326).

I-b) Livro de Compromisso de Peritos:

Termo de abertura de 29/04/86, registrado até 28/08/13, fl. 59 vº.

II - PAUTA E PRAZO DAS AUDIÊNCIAS:

Com base nos dados extraídos do Sistema SAP-1, a Coordenadoria de Estatística e Gestão de Indicadores deste Tribunal publica mensalmente o aprazamento das audiências das Varas, baseado: **a)** nas últimas datas registradas de cada tipo de audiência e **b)** nos processos julgados no mês. Em setembro/2014, a situação da pauta da Vara era a que segue:

Inicial	Dias	Qtd. Aud.	Una/RO	Dias	Qtd. Aud.
0	0	0	03/12/14	63	306

Instrução	Dias	Qtd. Aud.	Julgamento	Dias	Qtd. Aud.
03/11/14	33	51	10/10/14	9	1

Tot Dias RO	Tot Aud RO	Una/RS	Dias	Qtd. Aud
235	848	13/11/14	43	50



Ata nº 128 - Correição Ordinária realizada na 2ª VT/Santo André, em 16/10/2014

<i>Sine Die</i>	Conc Exec	Dias	Qtd. Aud	Conc Conhec	Dias	Qtd. Aud.
0	16/10/14	15	4	0	0	0

Concl. Desp*	Dias*	Qtd. Aud*	Prazo Médio
12/12/14	72	436	137

* Processos concluídos para despacho, nos termos do art. 34 da Consolidação das Normas da Corregedoria Regional.

Vide, também, Anexo 1, item 2 desta Ata.

A quantidade média diária de audiências realizadas encontra-se no Anexo 1, item 3 desta Ata.

III - PROCESSOS EXAMINADOS:

III -a) Processos em fase de conhecimento, conclusos para despacho (ANEXO 4):

a.1. Processo nº 00013346720145020432 - Classe: Ação Trabalhista - rito ordinário Constatações: Processo concluso para despacho em 30/09/14 até 07/11/14. Motivo da conclusão do processo para despacho: perícia. A providência não foi realizada. <u>Último andamento:</u> 08/10/14, fls. 156: indeferimento de pedido da reclamada referente à reconsideração da decisão que deferiu a antecipação de tutela. Determinação: Não há.

a.2. Processo nº 00012064720145020432 - Classe: Ação Trabalhista - rito ordinário Constatações: Processo concluso para despacho em 28/09/14 até 07/11/14. Motivo da conclusão do processo para despacho: perícia. A providência não foi realizada. <u>Último andamento:</u> 21/10/14, fls. 146: intimação do perito para retirar os autos. Determinação: Não há.
--



Ata nº 128 - Correição Ordinária realizada na 2ª VT/Santo André, em 16/10/2014

a.3. Processo nº 00005416520135020432 - Classe: Ação Trabalhista - rito ordinário
Constatações: Processo concluso para despacho em 07/10/14 até 14/11/14. Motivo da conclusão do processo para despacho: perícia. A providência não foi realizada. <u>Último andamento:</u> 14/10/14, fls. 293, intimação do perito para retirar os autos.
Determinação: Não há.

a.4. Processo nº 00012818620145020432 - Classe: Ação Trabalhista - rito ordinário
Constatações: Processo concluso para despacho em 23/09/14 até 21/11/14. Motivo da conclusão do processo para despacho: perícia. A providência não foi realizada. <u>Último andamento:</u> 14/10/14, fls. 158: intimação do perito para retirar os autos.
Determinação: Não há.

a.5. Processo nº 00014731920145020432 - Classe: Ação Trabalhista - rito ordinário
Constatações: Processo concluso para despacho em 14/11/14. Motivo da conclusão do processo para despacho: perícia. A providência não foi realizada. <u>Último andamento:</u> 18/09/14, fls. 121: notificação do despacho que deferiu a indicação de assistente técnico da ré (fl. 120). Intimação por carta (fl. 122).
Determinação: Não há.

III-b) Processos em fase de execução:

00014553720105020432, 01658008620065020432, 00011626220135020432,
00980001920035020432, 00003557620125020432, 00002812220125020432,
00006562320125020432, 00019761120125020432, 00015145420125020432,
00018038420125020432, 00009411620125020432, 00012928620125020432,
00009634020135020432, 00014617320125020432, 00010927920125020432.

b.1. Processo nº 00006562320125020432
<u>Último andamento:</u> 12/04/14, fls. 151: despacho determinando que a Secretaria promova a atualização do crédito exequendo até a data do aviso de crédito de fl. 150 e aguarde o retorno da carta precatória expedida à fl. 139. Valor apurado em 25/04/14 (fl. 152).
Determinação: Não há.



Ata nº 128 - Correição Ordinária realizada na 2ª VT/Santo André, em 16/10/2014

III-c) Agravos de Petição e Recursos Ordinários:

00006077920125020432, 00002061720115020432, 00025812020135020432,
00011675020145020432.

III-d) Processos em que houve autuação de Pedido de Providências na Corregedoria:

Nos anos de 2013 e 2014, até a presente data, foram apresentados os seguintes Pedidos de Providências perante esta Corregedoria Regional:

Nº do PP	Nº do processo	Motivo	Resultado
00065958220135020000	00014017120105020432	Morosidade em andamento processual	Arquivado
00044909820145020000	00017422920125020432	Morosidade em prolação de decisão	Arquivado
00024481320135020000	02124000720075020432	Irregularidade na Hasta Pública	Arquivado
00055440220145020000	02907009020015020432	Insurgência contra despacho/decisão	Arquivado
00028560420135020000	00024718920115020432	Morosidade em andamento processual - execução	Arquivado

IV - INFORMAÇÕES:

IV-a) Ficam fazendo parte integrante da presente ata as informações constantes dos ANEXOS 1 ao 6.

IV-b) Com relação às sentenças em atraso da MM. Juíza Susana Caetano de Souza, relacionadas no Anexo 2 desta ata, há plano de trabalho autuado nesta Corregedoria Regional, em acompanhamento.

IV-c) Foram solicitadas informações às MM. Juízas Silvia Cristina Martins Kyriakakis e Tatiana Agda Julia Elenice Helena Beloti Maranesi, acerca dos processos com atraso para decidir embargos de declaração (ANEXO 1, item 4), pelos Ofícios 494 e 495-CR, de 2014.

IV-d) A Vara apresenta os seguintes percentuais de cumprimento das Metas CNJ/2014, conforme informação prestada pela Coordenadoria de Estatística e Gestão de Indicadores:

META 1/2014 - Julgar quantidade maior de processos de conhecimento do que os distribuídos no ano corrente:

107% - percentual de cumprimento da meta até o mês de junho/2014 (dados extraídos do Boletim Estatístico).

META 2/2014 - Identificar e julgar, até 31/12/2014, pelo menos: **90%** dos processos distribuídos até 31/12/2011: **107,33%**:



Ata nº 128 - Correição Ordinária realizada na 2ª VT/Santo André, em 16/10/2014

e 80% dos processos distribuídos até 2012: 113,08%.

Percentual de cumprimento da meta até o mês de agosto/2014 (dados extraídos do SAP-1).

META 5/2014 - *Reduzir o congestionamento, em relação à taxa média de 2013 e 2012, na fase de cumprimento de sentença e de execução: ... em qualquer percentual quanto às execuções fiscais e em 5% quanto às execuções não fiscais e cumprimento de sentença, na Justiça do Trabalho: -44,64%* - percentual de cumprimento da meta até o mês de junho/2014 (dados extraídos do Boletim Estatístico); valor negativo significa que a taxa de congestionamento aumentou naquele percentual; valor positivo corresponde à diminuição da taxa de congestionamento naquele percentual.

Com relação à **META 6/2014** – *Identificar e julgar, até 31/12/2014, as ações coletivas distribuídas até 31/12/2011, no 1º grau* –, a Vara não possui ações coletivas, distribuídas até 2011, sem registro de solução.

IV-e) Eventuais sugestões da Vara para a otimização dos serviços devem ser encaminhadas à Corregedoria, valendo-se dos e-mails seccorreg@trtsp.jus.br ou gabcorreg@trtsp.jus.br.

V - DETERMINACÕES:

V-a) Adotar as providências mencionadas no processo relacionado no item III desta ata.

V-b) Considerando o número expressivo de processos “conclusos para despacho” (**ANEXO 4**), deverá o juízo atentar para que somente os feitos que efetivamente dependam de providência imprescindível para a marcação da próxima audiência sejam encaminhados para conclusão até a data estimada para a solução dessa providência.

V-c) Verificar cada um dos processos que constam da “Relação dos precatórios em andamento” (**ANEXO 5**), providenciando os respectivos andamentos, se for o caso. Com relação aos processos cujo valor requisitado já está quitado, a Secretaria da Vara comunicará à Assessoria Jurídica em Expedição de Precatórios a quitação, por e-mail (assessoriaprecatorio@trtsp.jus.br), para a devida baixa naquele setor.

V-d) Considerando que a taxa de congestionamento aumentou (META 5/2014 CNJ), em relação à taxa média de 2013 e 2012, na fase de cumprimento de sentença e de execução, determino que o magistrado envie esforços com a finalidade de diminuir a taxa de congestionamento até o final de 2014.

V-e) Adotar as providências cabíveis para que o prazo médio para a confecção dos laudos periciais seja reduzido, promovendo rotineiramente a cobrança do cumprimento dos prazos estabelecidos pelo juízo.



Ata nº 128 - Correição Ordinária realizada na 2ª VT/Santo André, em 16/10/2014

V-f) Providenciar para que os processos que se encontram em carga além do prazo permitido, relacionados no **ANEXO 6** desta ata, sejam devolvidos à Secretaria da Vara. Caso os autos não sejam restituídos no prazo assinado, determinar a expedição de mandado de busca e apreensão e, se este resultar negativo, iniciar o procedimento para restauração dos autos.

V-g) Adotar providências para que os serviços que se encontram em atraso, informados no Anexo 1, item 7 desta ata, sejam regularizados.

V-h) Informar a esta Corregedoria, no prazo de 60 dias, por e-mail (seccorreg@trtsp.jus.br), as providências adotadas com relação a cada determinação acima.

A Secretaria da Corregedoria acompanhará o cumprimento das determinações acima e providenciará cobrança, se necessário. Cumpridas as determinações, a ata será arquivada.

VI - RECOMENDAÇÕES:

VI-a) Ordenar a pronta liberação do depósito recursal em favor do credor, sempre que a sentença de liquidação apurar crédito de valor superior (art. 18, V, "d", da Consolidação dos Provimentos da CGJT).

VI-b) Determinar a citação do(s) sócio(s) no caso de desconconsideração da personalidade jurídica da empresa (art. 18, V, "g", da Consolidação dos Provimentos da CGJT).

VI-c) Utilizar regularmente, por iniciativa do juiz, as ferramentas tecnológicas disponíveis para tornar exitosa a execução, valendo-se, também, da aplicação subsidiária dos artigos 599, 600 e 601 do CPC (art. 18, V, "a", da Consolidação dos Provimentos da CGJT).

VI-d) Incluir em pauta processos na fase de execução em que se verifique potencial conciliatório (art. 18, V, "e", da Consolidação dos Provimentos da CGJT).

VI-e) Se na Vara tramitam muitas ações de uma mesma empresa, avaliar a possibilidade de tornar concentrados e homogêneos os procedimentos da fase de execução em relação a essa empresa.

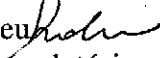

Ata nº 128 - Correição Ordinária realizada na 2ª VT/Santo André, em 16/10/2014

Aos vinte dias do mês de outubro do ano de 2014, eu , Andrea Piccoli Maioni, Técnico Judiciário, redigi a presente ata, baseada nos relatórios apresentados pela Secretaria da Vara e pela equipe que realizou a Correição Ordinária.

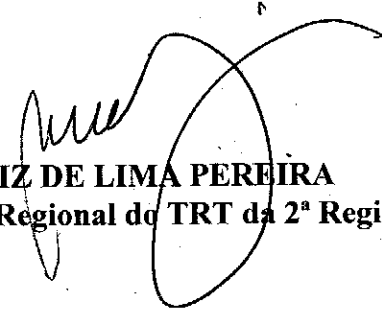
BEATRIZ DE LIMA PEREIRA
Corregedora Regional do TRT da 2ª Região

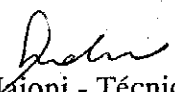
Andrea Piccoli Maioni - Técnico Judiciário (Secretaria)

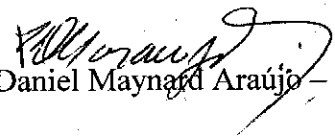
Pedro Daniel Maynard Araújo - Subchefe de Gabinete





**ANEXO 1 da Ata da Correição Ordinária realizada na 2ª VT/*, em 16/10/2014
Vara do Trabalho tradicional - Sistema SAP-1**

Data do preenchimento do Anexo 1: 10/10/14

1) COMPOSIÇÃO DA VARA: (na data da Correição)

JUIZ TITULAR:

Desde: DULCE MARIA SOLER GOMES RIJO

Se está afastado, informar o motivo e o período:

Reside na sede da Vara? SIM

JUIZ SUBSTITUTO: -

Desde: -

JUIZ AUXILIAR:

Desde: FERNANDA ITRI PELLIGRINI

Diretor de Secretaria: SÂMIA RAMIRO PEREIRA BOSCAROL

Desde: 02/05/2013

Cargo: Analista Judiciário

Formação acadêmica: Letras

Se está afastado, informar o motivo e o período: -

Diretor de Secretaria Substituto: DENISE OLIVEIRA FRANÇA

Desde: 02/05/13

Cargo: Técnico Judiciário

Formação acadêmica: Administração

Assistente de Juiz: MARIA CECÍLIA OLIVEIRA FARIA

Desde: 10/07/2012

Cargo: Técnico Judiciário

Formação acadêmica: Direito

Se está afastado, informar o motivo e o período: -

Atribuições: Sentenças e Embargos de Declaração

Assistente de Juiz Substituto (responder apenas no caso de Vara do Trabalho com Auxílio Fixo):

Desde:

Cargo:

Formação acadêmica:

Se está afastado, informar o motivo e o período:

Atribuições:

Nome dos demais Servidores (Quadro e extraquadro)	Cargo	Data da lotação	Se afastado, indicar o motivo e o período
ISAURA DE FÁTIMA E. GARCIA	Analista Judiciário	04/05/12	-
MARCIO SILVA DE CASTRO	Analista Judiciário	25/08/10	Férias de 06 a 17/10
LEILA VIEIRA DE SOUZA S.NEVES	Técnico Judiciário	23/10/12	-



ANEXO 1 da Ata da Correição Ordinária realizada na 2ª VT/*, em 16/10/2014
Vara do Trabalho tradicional - Sistema SAP-1

ROSILENE DA SILVA CERMAK	Técnico Judiciário	20/07/06	-
SANDRA REGINA BRASSAROTO	Analista Judiciário	13/03/85	-
SUELLEN FAJARDO FARIA	Analista Judiciário	18/09/13	Férias de 13 a 26/10
VALÉRIA DAVINI MORI	Analista Judiciário	27/06/13	-
LETÍCIA LIMA COCITO	Estagiária	11/12/13	-
Total de Servidores do quadro (incluir Diretor, Dir. Subst. e Assist. Juiz): 11			
Total de Servidores extra-quadro (Estagiário, Funcionário da Prefeitura ou outro): 01			

2) PRAZO DAS AUDIÊNCIAS:

	DATA MAIS DISTANTE DA PAUTA NORMAL	TOTAL DE DIAS (corridos - 1 mês = 30 dias)
Unas (rito ordinário)	05/11/14	27 dias
Iniciais	-	-
Instruções	05/11/14	27 dias
Julgamentos	30/10/14	20 dias
Unas (rito sumaríssimo)	30/10/14	20 dias
OBSERVAÇÃO	Julgamentos dentro do mês	

3) PAUTA DE AUDIÊNCIAS: (média diária de audiências REALIZADAS)

Audiências	2ª f.	3ª f.	4ª f.	5ª f.	6ª f.	Horário	Intervalo
Unas (rito ordinário)	14	14	14	-	-	8:20 às 10:10	10 min
Iniciais	-	-	-	-	-	-	-
Instruções	3	3	3	-	-	10:20 às 10:40	10 min
Julgamentos	2	2	2	2	4	17 às 17:40	10 min
Unas (rito sumaríssimo)	-	-	-	14	-	8:20 às 10:30	10 min
Há inclusão em pauta de processos na fase de execução? Sim							
OBSERVAÇÃO:	Julgamentos: Alguns encerra e julga e, no excesso, são divididos dentro do próprio mês.						

3.1) SE VARA COM AUXÍLIO, informar a média diária de audiências REALIZADAS por Juiz:

Juiz Titular ou Substituto:

Audiências	2ª f.	3ª f.	4ª f.	5ª f.	6ª f.	Horário	Intervalo
Unas (rito ordinário)	14	14	14	-	-	8:20 às 10:10	10 min
Iniciais	-	-	-	-	-	-	-
Instruções	03	03	03	-	-	10:20 às 10:40	10 min
Julgamentos	02	02	02	02	04	17:00 às 17:40	10 min
Unas (rito sumaríssimo)	-	-	-	14	-	8:20 às 10:30	10 min
Há inclusão em pauta de processos na fase de execução? Sim							
OBSERVAÇÃO	Existem sextas-feiras com audiências, dependendo do volume de processos.						

Juiz Auxiliar:



ANEXO 1 da Ata da Correição Ordinária realizada na 2ª VT/*, em 16/10/2014
Vara do Trabalho tradicional - Sistema SAP-1

Audiências	2ª f.	3ª f.	4ª f.	5ª f.	6ª f.	Horário	Intervalo
Unas (rito ordinário)	13	13	13	13	-	13:00 às 15:00	10 min
Iniciais	-	-	-	-	-	-	-
Instruções	01	01	01	01	-	13:00 às 15:00	10 min
Julgamentos	-	-	-	-	02	17:00 às 17:10	10 min
Unas (rito sumaríssimo)	-	-	-	-	-	-	-
Há inclusão em pauta de processos na fase de execução? Sim							
OBSERVAÇÃO :							

3.2) Informar sobre a assiduidade do Juiz Titular ou Substituto e, se for o caso, do Juiz Auxiliar, especificando os dias da semana de comparecimento efetivo e sua duração, além dos horários das audiências, conforme exige o art. 18, inciso II, da Consolidação dos Provimentos da Corregedoria-Geral da Justiça do Trabalho:

R: Juiz Titular: Dra. Dulce: de 2a. à 6a. das 7:00 às 18:00 horas

Juíza Auxiliar: Dra. Fernanda: de 2a. à 5a das 13:00 às 17:00 horas

4) PROCESSOS EM PODER DE JUIZ PARA DECIDIR EMBARGOS DE DECLARAÇÃO:

Nome do Juiz	Data da conclusão mais antiga	Qtde.	Nº(s) dos Processo(s)
<u>SILVIA CRISTINA MARTINS</u> <u>KYRIAKAKIS</u>	02/04/2014	01	00015384820135020432
<u>TATIANA AGDA JULIA</u> <u>ELENICE HELENA</u>	18/06/2014	02	00004447020105020432 00016225420105020432

5) PERITOS REGULARMENTE NOMEADOS PELO JUÍZO:

Nome	Especialização	Média honorária arbitrada	Prazo médio entre a ciência da nomeação e a efetiva entrega do laudo
<u>Alfredo Henrique Pugliese</u>	Economista	R\$5.000,00	3 meses
<u>Fábio Hugo Piva</u>	Contador	R\$5.000,00	3 meses
<u>José Eduardo Alcântara</u>	Contador	R\$ 5.000,00	3 meses
<u>Mário Sérgio Baptista</u>	Contador	R\$ 5.000,00	3 meses
<u>Paulo Rogério Assumpção</u>	Contador	R\$ 5.000,00	3 meses
<u>Walter Reigada</u>	Contador	R\$5.000,00	3 meses
<u>César Abrão Cury</u>	Médico	R\$ 3.000,00 a R\$4.500,00	6 meses
<u>Neiler Paulo Fernandes dos Santos</u>	Médico	R\$ 3.000,00 a R\$4.500,00	6 meses
<u>Eduardo Castillo</u>	Engenheiro	R\$ 3.000,00 a R\$4.500,00	3 meses
<u>Neiler Paulo Fernandes dos Santos Junior</u>	Engenheiro	R\$ 3.000,00 a R\$4.500,00	3 meses



ANEXO 1 da Ata da Correição Ordinária realizada na 2ª VT/*, em 16/10/2014
Vara do Trabalho tradicional - Sistema SAP-1

<u>Walter Moro Junior</u>	Engenheiro	R\$ 3.000,00 a R\$ 4.500,00	3 meses
---------------------------	------------	--------------------------------	---------

6) PROCESSOS EM ANDAMENTO NA VARA: (situação real; quantidade aproximada)

Fase de conhecimento	897
Fase de execução (incluir liquidação de sentença)	767

7) SERVIÇOS / DECISÕES / VENCIMENTO DE PRAZO

Serviços	Qtde.	Ref. período
Petições a serem juntadas e despachadas	40	do dia
Mandados cumpridos a serem juntados e despachados	-	-
Alvarás pendentes de expedição	-	-
Cálculos pendentes de homologação	10	outubro
perícia em andamento	36	julho/outubro
Cartas de adjudicação / arrematação pendentes de expedição	02	outubro
Cartas precatórias / editais / mandados / notificações pendentes de expedição	30	setembro/outubro
Ofícios pendentes de expedição	39	setembro/outubro
Processos aguardando a retirada em carga por perito	47	outubro
Processos aguardando solicitação e reiteração de bloqueio (Bacen Jud)	41	setembro/outubro
Processos aguardando consulta (convênios diversos: Infojud, Renajud, Arisp, Jucesp, Caged, Infoseg etc.)	36	setembro/outubro
Processos aguardando o envio ao TRT	-	-
Processos aguardando o registro do retorno do TRT	-	-
Processos aguardando o envio de docs. à Central de Hastas Públicas	05	setembro
Processos aguardando o registro no BNDT (incluir arquivo provisório)	-	-
Processos aguardando o envio ao arquivo definitivo	295	setembro/outubro
Processos aguardando conversão para o meio eletrônico (CLE - PJe)	-	-
Outros serviços pendentes (especificar)	-	-
Decisões:	Qtde.	Ref. período
Embargos à Execução pendentes de decisão	08	outubro
Embargos de Terceiro pendentes de decisão	-	-
Embargos à Adjudicação \ Arrematação pendentes de decisão	-	-
Outras decisões em execução pendentes	-	-

Vencimento de prazo (último realizado integralmente e método adotado): Prazo vencidos até 25/09/14. São tirados diariamente, respeitando-se o período de 15 dias por conta do protocolo integrado.

OBSERVAÇÃO

8) ATENDIMENTO ÀS NORMAS:

01	A Vara observa a prioridade na tramitação (fases de conhecimento e de execução) das ações que se referem a Consolidação das Normas da Corregedoria Regional, art. 2º, o Ofício Circular CR-136/2007 e a Consolidação dos Provimentos da CGJT, art. 35 (parte interveniente com idade igual ou superior a 60 anos ou inferior a 18 anos; portador de doença grave ou incurável; litigante em estado terminal; recuperação judicial ou falência; rito
-----------	--



ANEXO 1 da Ata da Correição Ordinária realizada na 2ª VT/*, em 16/10/2014
Vara do Trabalho tradicional - Sistema SAP-1

	sumaríssimo), o Ofício Circular CR-216/2011 (ações relativas a acidente de trabalho), o Ofício Circular CR-345/2014 (ações civis públicas ajuizadas pelo MPT na área da infância e adolescência)? Quais os procedimentos adotados pela Vara para o cumprimento dessa disposição?
R.	Sim
02	A Vara observa os termos da Consolidação das Normas da Corregedoria Regional, art. 5º, e do Regimento Interno, art. 173 ? (processar o Agravo de Instrumento nos autos principais quando houver recurso de ambas as partes ou a sentença for de improcedência).
R.	Sim
03	A Vara observa os termos da Consolidação das Normas da Corregedoria Regional, art. 54, § 4º ? (eliminar as cópias de peças existentes nos autos principais juntadas em Carta de Sentença, Agravo de Instrumento, Agravo de Petição ou na contracapa, antes da remessa ao arquivo, certificando-se nos autos).
R.	Sim
04	A Vara observa os termos da Consolidação das Normas da Corregedoria Regional, arts. 54, § 7º e 56-B, § 6º ? (intimar as partes antes da decisão que determina o arquivamento definitivo ou provisório, a fim de que requeiram o que de direito e, no caso de haver nos autos CTPS, intimar a parte ou seu representante legal para retirada).
R.	Sim
05	A Vara observa os termos da Consolidação das Normas da Corregedoria Regional, arts. 117-A e 117-B ? (certificar nos autos principais o recebimento de petição de embargos de terceiro, fazendo constar o nº e a data do protocolo e o nome do embargante, e a encaminhar na mesma data para distribuição por dependência; juntar aos autos principais cópia da decisão e da certidão de trânsito em julgado dos embargos de terceiro e os enviar ao arquivo geral com baixa definitiva).
R.	Sim
06	O juízo aplica a multa prevista no art. 601 do CPC ? (de até 20% do valor exequendo, quando o executado pratica ato atentatório à dignidade da Justiça: fraude à execução; oposição maliciosa à execução; resistência injustificada às ordens judiciais; não indicação de quais são e onde se encontram os bens sujeitos à penhora).
R.	Sim
07	A Vara observa os termos da Consolidação das Normas da Corregedoria Regional, art. 219 ? (utilizar somente o modelo de alvará de levantamento de depósito judicial estabelecido pela Corregedoria Geral da Justiça do Trabalho).
R.	Sim
08	A Vara observa os termos da Consolidação das Normas da Corregedoria Regional, art. 168, §§ 1º e 2º ? (transmitir a solicitação – conforme modelo disponível no <i>site</i> – e a respectiva resposta de penhora no rosto de autos de processos em curso em Varas do Trabalho deste Regional por correspondência eletrônica institucional, devendo a solicitação e a resposta serem protocoladas no sistema informatizado pelas Varas destinatária e solicitante, respectivamente).



PODER JUDICIÁRIO FEDERAL
Justiça do Trabalho - 2ª Região
Corregedoria Regional

ANEXO 1 da Ata da Correção Ordinária realizada na 2ª VT/*, em 16/10/2014
Vara do Trabalho tradicional - Sistema SAP-1

R.	Sim
09	A Vara observa os termos da Consolidação das Normas da Corregedoria Regional, art. 214 (Execução definitiva. Liberação da parte incontroversa ao credor. Observância da Súmula nº 1 do TRT 2ª Região).
R.	Sim
10	A Vara observa os termos da Consolidação das Normas da Corregedoria Regional, art. 222 (providenciar a emissão e o envio de guia de depósito no prazo de um dia útil após o pedido por via eletrônica).
R.	Sim
11	A Vara observa os termos da Consolidação das Normas da Corregedoria Regional, arts. 233 e 234 ? (remeter os autos à Coordenadoria de Cálculos em Precatórios do Tribunal, ultrapassada fase do § 1º-B do art. 879 da CLT e apresentados os cálculos pelas partes, obrigatoriamente com relatório elaborado pela Secretaria da Vara do Trabalho, consubstanciado em pormenorizada análise da fase de liquidação, nos casos de execuções definitivas contra as Fazendas Públicas, da União Federal, dos Estados-Membros, dos Municípios e respectivas Autarquias e Fundações conforme o caso, que não se incluam entre aquelas consideradas de pequeno valor).
R.	Sim
12	A Vara observa os termos da Consolidação das Normas da Corregedoria Regional, art. 242 letra "a" ? (arrolar os bens que serão levados à alienação, após consulta à planilha de bens já arrematados em leilão).
R.	Sim
13	A Vara observa os termos da Consolidação das Normas da Corregedoria Regional, art. 387 A, e do Provimento GP/CR nº 09/2013, art. 2º, § 4º ? (cumprir as regras sobre tramitação de autos em segredo de justiça e de documentos sigilosos constantes do Provimento GP nº 01/2008 bem como registrar tal atributo no sistema informatizado, o que impedirá a consulta do inteiro teor dos atos do magistrado, das petições eletrônicas, das certidões expedidas pelos oficiais de justiça e da jurisprudência no sítio do Tribunal, ficando mantido apenas o acesso à tramitação processual).
R.	Sim
14	A Vara observa os termos da Consolidação dos Provimentos da CGJT, arts. 32 ao 34 (o juiz zelará pela precisa identificação das partes no processo, a fim de propiciar o cumprimento das obrigações fiscais e previdenciárias, o levantamento dos depósitos de FGTS, o bloqueio eletrônico de numerário em instituições financeiras e o preenchimento da guia de depósito judicial trabalhista).
R.	Sim
15	A Vara cobra as custas da fase de execução, a que se refere o art. 789-A da CLT , quando da finalização do processo ?
R.	Sim
16	A Vara já aplicou a Resolução GP nº 05/2006 , que aprovou o Plano de Classificação e a Tabela de Temporalidade de Documentos do TRT da 2ª Região? (dispõe sobre os prazos e as condições de guarda e eliminação de documentos).



ANEXO 1 da Ata da Correição Ordinária realizada na 2ª VT/*, em 16/10/2014
Vara do Trabalho tradicional - Sistema SAP-1

R.	Sim
17	A Vara observa os termos da Recomendação CR nº 49/2008, item "a" ? (consultar rotineiramente as respostas às ordens de bloqueio de valores efetuadas pelo Sistema Bacen Jud, para providenciar a imediata transferência ou o desbloqueio de valores, sob pena de responsabilidade e registro nos assentamentos funcionais).
R.	Sim
18	A Vara observa os termos da Recomendação Conjunta GP.CGJT nº 02/2011 ? (encaminhar à Procuradoria Regional Federal da 3ª Região, por e-mail (prf3.regressivas@agu.gov.br , com cópia para regressivas@tst.jus.br), cópia das sentenças que reconheçam conduta culposa do empregador em acidente de trabalho).
R.	Sim
19	A Vara mantém como rotina de serviço responder ao Fale com o TRT, no prazo previsto no Provimento GP/CR n.º 16/2010, art. 3º ?
R.	Sim

9) INFORMAÇÕES DIVERSAS:

01	Como as cargas vencidas são cobradas? Quando foi efetuada a última cobrança?
R.	Mediante expedição de notificação para devolução. A última cobrança foi no dia 08-10-14.
02	A Vara expede Certidão de Crédito Trabalhista após exauridos em vão os meios de coerção do devedor e registro no BNDT, enviando os autos em seguida ao arquivo provisório, nos termos do Ato GCGJT nº 01/2012?
R.	Sim
03	Expedida ou não a Certidão de Crédito Trabalhista, os processos cuja execução restou frustrada estão sendo registrados no sistema informatizado como arquivados provisoriamente, mesmo estando suspenso o envio dos autos físicos ao arquivo? Se não, justificar a resposta.
R.	Sim
04	Relatar o estado em que se encontra a Secretaria da Vara:
R.	A Secretaria encontra-se em ordem.
05	Como está o atendimento do banco depositário? Há sugestões para melhoria? (especificar o banco: BB ou CEF)
R.	O atendimento do BB é muito bom e o da CEF é razoável.
06	Demais observações que a Vara entender necessárias:
R.	

10) PETIÇÕES PROTOCOLADAS (somente para Vara única):

	2013	2014
Para a própria Comarca		
Para outras Comarcas (protocolo integrado)		
TOTAL		



PODER JUDICIÁRIO FEDERAL
Justiça do Trabalho - 2ª Região
Corregedoria Regional

ANEXO 1 da Ata da Correição Ordinária realizada na 2ª VT/*, em 16/10/2014
Vara do Trabalho tradicional - Sistema SAP-1

Declaro, sob pena de responsabilidade, que as informações constantes neste Anexo são verdadeiras e refletem a realidade da Vara.



SÂMIA RAMIRO PEREIRA BOSCAROL
Diretora de Secretaria



DULCE MARIA SOLER GOMES RIJO
Juíza do Trabalho

2ª Vara do T Santo André

ANEXO 2

Relação de Pendências - Vara
Classificação: Data Audiência

Aguardando Redação de Sentença

Processo	Audiência	Tipo	Juiz
00008049720135020432	14/02/2014	Julgamento	
00018915920115020432	12/09/2014	Julgamento	SUSANA CAETANO DE SOUZA
00012930320145020432	12/09/2014	Julgamento	SUSANA CAETANO DE SOUZA
00014333720145020432	12/09/2014	Julgamento	SUSANA CAETANO DE SOUZA
00007621420145020432	12/09/2014	Julgamento	SUSANA CAETANO DE SOUZA
00017373620145020432	12/09/2014	Julgamento	SUSANA CAETANO DE SOUZA
00017417320145020432	12/09/2014	Julgamento	SUSANA CAETANO DE SOUZA
00016403620145020432	12/09/2014	Julgamento	SUSANA CAETANO DE SOUZA
00016499520145020432	12/09/2014	Julgamento	SUSANA CAETANO DE SOUZA
00017053120145020432	12/09/2014	Julgamento	SUSANA CAETANO DE SOUZA
00017218220145020432	12/09/2014	Julgamento	SUSANA CAETANO DE SOUZA
00014264520145020432	07/10/2014	Julgamento	DULCE MARIA SOLER GOMES RIJO
00019975020135020432	10/10/2014	Julgamento	RODRIGO ACUIO
00016940220145020432	10/10/2014	Julgamento	DULCE MARIA SOLER GOMES RIJO



ANEXO 3

Relação dos processos sem audiência ou solução
Emitida em 14/10/2014 por Corregedoria

Processo	Ação	Situação	Vara
----------	------	----------	------

Quantidade de Processos: 0
Impressão relativa ao período do ano 1900 a 2014



2ª Vara do Trabalho de SANTO ANDRÉ

ANEXO 4

Processo:	Audiência Data:	Nome do Juiz:
00004868020145020432	17/10/2014	DULCE MARIA SOLER GOMES RIJO
00016761520135020432	24/10/2014	DULCE MARIA SOLER GOMES RIJO
00005300220145020432	24/10/2014	DULCE MARIA SOLER GOMES RIJO
00005578220145020432	24/10/2014	RODRIGO ACUIO
00005586720145020432	24/10/2014	RODRIGO ACUIO
00005595220145020432	24/10/2014	RODRIGO ACUIO
00005603720145020432	24/10/2014	RODRIGO ACUIO
00005768820145020432	24/10/2014	FERNANDA ITRI PELLIGRINI
00005811320145020432	24/10/2014	FERNANDA ITRI PELLIGRINI
00005855020145020432	24/10/2014	FERNANDA ITRI PELLIGRINI
00006028620145020432	24/10/2014	TATIANA AGDA JÚLIA ELENICE HEL
00006184020145020432	24/10/2014	FERNANDA ITRI PELLIGRINI
00006391620145020432	24/10/2014	TATIANA AGDA JÚLIA ELENICE HEL
00006772820145020432	24/10/2014	TATIANA AGDA JÚLIA ELENICE HEL
00006929420145020432	24/10/2014	TATIANA AGDA JÚLIA ELENICE HEL
00007154020145020432	24/10/2014	TATIANA AGDA JÚLIA ELENICE HEL
00007266920145020432	24/10/2014	DULCE MARIA SOLER GOMES RIJO
00007474520145020432	24/10/2014	TATIANA AGDA JÚLIA ELENICE HEL
00007673620145020432	24/10/2014	TATIANA AGDA JÚLIA ELENICE HEL
00010661320145020432	24/10/2014	DULCE MARIA SOLER GOMES RIJO
00010696520145020432	24/10/2014	DULCE MARIA SOLER GOMES RIJO
00013017720145020432	24/10/2014	DULCE MARIA SOLER GOMES RIJO
00013476620145020432	24/10/2014	DULCE MARIA SOLER GOMES RIJO
00013493620145020432	24/10/2014	DULCE MARIA SOLER GOMES RIJO
00013502120145020432	24/10/2014	DULCE MARIA SOLER GOMES RIJO
00014905520145020432	24/10/2014	DULCE MARIA SOLER GOMES RIJO
00017079820145020432	24/10/2014	DULCE MARIA SOLER GOMES RIJO
01628004620095020432	30/10/2014	DULCE MARIA SOLER GOMES RIJO
00005967920145020432	30/10/2014	FERNANDA ITRI PELLIGRINI
00014296820125020432	31/10/2014	DULCE MARIA SOLER GOMES RIJO
00018571620135020432	31/10/2014	DULCE MARIA SOLER GOMES RIJO
00000303320145020432	31/10/2014	FERNANDA ITRI PELLIGRINI
00005898720145020432	31/10/2014	FERNANDA ITRI PELLIGRINI
00006894220145020432	31/10/2014	DULCE MARIA SOLER GOMES RIJO
00007379820145020432	31/10/2014	DULCE MARIA SOLER GOMES RIJO
00010289820145020432	31/10/2014	DULCE MARIA SOLER GOMES RIJO
00010782720145020432	31/10/2014	DULCE MARIA SOLER GOMES RIJO
00010791220145020432	31/10/2014	DULCE MARIA SOLER GOMES RIJO
00011484420145020432	31/10/2014	DULCE MARIA SOLER GOMES RIJO
00012263820145020432	31/10/2014	DULCE MARIA SOLER GOMES RIJO
00013078420145020432	31/10/2014	DULCE MARIA SOLER GOMES RIJO
00013086920145020432	31/10/2014	DULCE MARIA SOLER GOMES RIJO
00013927020145020432	31/10/2014	DULCE MARIA SOLER GOMES RIJO
00014048420145020432	31/10/2014	DULCE MARIA SOLER GOMES RIJO
00014056920145020432	31/10/2014	DULCE MARIA SOLER GOMES RIJO
00014109120145020432	31/10/2014	DULCE MARIA SOLER GOMES RIJO
00014532820145020432	31/10/2014	DULCE MARIA SOLER GOMES RIJO
00014585020145020432	31/10/2014	DULCE MARIA SOLER GOMES RIJO
00016464320145020432	31/10/2014	DULCE MARIA SOLER GOMES RIJO
00672009520095020432	07/11/2014	DULCE MARIA SOLER GOMES RIJO
00012117420115020432	07/11/2014	DULCE MARIA SOLER GOMES RIJO
00013664320125020432	07/11/2014	DULCE MARIA SOLER GOMES RIJO
00002125320135020432	07/11/2014	DULCE MARIA SOLER GOMES RIJO
00002800320135020432	07/11/2014	DULCE MARIA SOLER GOMES RIJO
00005831720135020432	07/11/2014	DULCE MARIA SOLER GOMES RIJO
00008230620135020432	07/11/2014	DULCE MARIA SOLER GOMES RIJO
00010006720135020432	07/11/2014	DULCE MARIA SOLER GOMES RIJO
00012189520135020432	07/11/2014	DULCE MARIA SOLER GOMES RIJO



2ª Vara do Trabalho de SANTO ANDRÉ

00012388620135020432	07/11/2014	DULCE MARIA SOLER GOMES RIJO
00014484020135020432	07/11/2014	DULCE MARIA SOLER GOMES RIJO
00014882220135020432	07/11/2014	DULCE MARIA SOLER GOMES RIJO
00015263420135020432	07/11/2014	DULCE MARIA SOLER GOMES RIJO
00018147920135020432	07/11/2014	DULCE MARIA SOLER GOMES RIJO
00023214020135020432	07/11/2014	DULCE MARIA SOLER GOMES RIJO
00023473820135020432	07/11/2014	DULCE MARIA SOLER GOMES RIJO
00025778020135020432	07/11/2014	DULCE MARIA SOLER GOMES RIJO
00026314620135020432	07/11/2014	DULCE MARIA SOLER GOMES RIJO
00026331620135020432	07/11/2014	DULCE MARIA SOLER GOMES RIJO
00026349820135020432	07/11/2014	DULCE MARIA SOLER GOMES RIJO
00026400820135020432	07/11/2014	DULCE MARIA SOLER GOMES RIJO
00026444520135020432	07/11/2014	DULCE MARIA SOLER GOMES RIJO
00026938620135020432	07/11/2014	DULCE MARIA SOLER GOMES RIJO
00026999320135020432	07/11/2014	DULCE MARIA SOLER GOMES RIJO
00000762220145020432	07/11/2014	DULCE MARIA SOLER GOMES RIJO
00006106320145020432	07/11/2014	DULCE MARIA SOLER GOMES RIJO
00006573720145020432	07/11/2014	DULCE MARIA SOLER GOMES RIJO
00006833520145020432	07/11/2014	DULCE MARIA SOLER GOMES RIJO
00007162520145020432	07/11/2014	DULCE MARIA SOLER GOMES RIJO
00008513720145020432	07/11/2014	DULCE MARIA SOLER GOMES RIJO
00008635120145020432	07/11/2014	DULCE MARIA SOLER GOMES RIJO
00010340820145020432	07/11/2014	DULCE MARIA SOLER GOMES RIJO
00010652820145020432	07/11/2014	DULCE MARIA SOLER GOMES RIJO
00010981820145020432	07/11/2014	DULCE MARIA SOLER GOMES RIJO
00011467420145020432	07/11/2014	DULCE MARIA SOLER GOMES RIJO
00011605820145020432	07/11/2014	DULCE MARIA SOLER GOMES RIJO
00011700520145020432	07/11/2014	DULCE MARIA SOLER GOMES RIJO
00011882620145020432	07/11/2014	DULCE MARIA SOLER GOMES RIJO
00012021020145020432	07/11/2014	DULCE MARIA SOLER GOMES RIJO
00012056220145020432	07/11/2014	DULCE MARIA SOLER GOMES RIJO
00012064720145020432	07/11/2014	DULCE MARIA SOLER GOMES RIJO
00012766420145020432	07/11/2014	DULCE MARIA SOLER GOMES RIJO
00012948520145020432	07/11/2014	DULCE MARIA SOLER GOMES RIJO
00013199820145020432	07/11/2014	DULCE MARIA SOLER GOMES RIJO
00013346720145020432	07/11/2014	DULCE MARIA SOLER GOMES RIJO
00013692720145020432	07/11/2014	DULCE MARIA SOLER GOMES RIJO
00013701220145020432	07/11/2014	DULCE MARIA SOLER GOMES RIJO
00013727920145020432	07/11/2014	DULCE MARIA SOLER GOMES RIJO
00013788620145020432	07/11/2014	DULCE MARIA SOLER GOMES RIJO
00013857820145020432	07/11/2014	DULCE MARIA SOLER GOMES RIJO
00014169820145020432	07/11/2014	DULCE MARIA SOLER GOMES RIJO
00014203820145020432	07/11/2014	FERNANDA ITRI PELLIGRINI
00014281520145020432	07/11/2014	DULCE MARIA SOLER GOMES RIJO
00014507320145020432	07/11/2014	DULCE MARIA SOLER GOMES RIJO
00015295220145020432	07/11/2014	DULCE MARIA SOLER GOMES RIJO
00015953220145020432	07/11/2014	DULCE MARIA SOLER GOMES RIJO
00016187520145020432	07/11/2014	DULCE MARIA SOLER GOMES RIJO
00016213020145020432	07/11/2014	DULCE MARIA SOLER GOMES RIJO
00016239720145020432	07/11/2014	DULCE MARIA SOLER GOMES RIJO
00016342920145020432	07/11/2014	DULCE MARIA SOLER GOMES RIJO
00016420620145020432	07/11/2014	DULCE MARIA SOLER GOMES RIJO
00016472820145020432	07/11/2014	DULCE MARIA SOLER GOMES RIJO
00016550520145020432	07/11/2014	DULCE MARIA SOLER GOMES RIJO
00016577220145020432	07/11/2014	DULCE MARIA SOLER GOMES RIJO
00016594220145020432	07/11/2014	DULCE MARIA SOLER GOMES RIJO
00016654920145020432	07/11/2014	DULCE MARIA SOLER GOMES RIJO
00016724120145020432	07/11/2014	FERNANDA ITRI PELLIGRINI
00016759320145020432	07/11/2014	FERNANDA ITRI PELLIGRINI
00016784820145020432	07/11/2014	FERNANDA ITRI PELLIGRINI



2ª Vara do Trabalho de SANTO ANDRÉ

00016845520145020432	07/11/2014	FERNANDA ITRI PELLIGRINI
00017183020145020432	07/11/2014	FERNANDA ITRI PELLIGRINI
00018153020145020432	07/11/2014	FERNANDA ITRI PELLIGRINI
00018230720145020432	07/11/2014	FERNANDA ITRI PELLIGRINI
00002639820125020432	14/11/2014	DULCE MARIA SOLER GOMES RIJO
00008640720125020432	14/11/2014	DULCE MARIA SOLER GOMES RIJO
00009775820125020432	14/11/2014	DULCE MARIA SOLER GOMES RIJO
00020255220125020432	14/11/2014	DULCE MARIA SOLER GOMES RIJO
00000055420135020432	14/11/2014	DULCE MARIA SOLER GOMES RIJO
00000237520135020432	14/11/2014	DULCE MARIA SOLER GOMES RIJO
00000246020135020432	14/11/2014	DULCE MARIA SOLER GOMES RIJO
00002861020135020432	14/11/2014	DULCE MARIA SOLER GOMES RIJO
00003432820135020432	14/11/2014	DULCE MARIA SOLER GOMES RIJO
000005416520135020432	14/11/2014	DULCE MARIA SOLER GOMES RIJO
00008335020135020432	14/11/2014	DULCE MARIA SOLER GOMES RIJO
00008750220135020432	14/11/2014	DULCE MARIA SOLER GOMES RIJO
00010968220135020432	14/11/2014	DULCE MARIA SOLER GOMES RIJO
00012734620135020432	14/11/2014	DULCE MARIA SOLER GOMES RIJO
00012881520135020432	14/11/2014	DULCE MARIA SOLER GOMES RIJO
00013358620135020432	14/11/2014	DULCE MARIA SOLER GOMES RIJO
00013652420135020432	14/11/2014	DULCE MARIA SOLER GOMES RIJO
00014873720135020432	14/11/2014	DULCE MARIA SOLER GOMES RIJO
00015038820135020432	14/11/2014	DULCE MARIA SOLER GOMES RIJO
00015359320135020432	14/11/2014	DULCE MARIA SOLER GOMES RIJO
00015688320135020432	14/11/2014	DULCE MARIA SOLER GOMES RIJO
00015860720135020432	14/11/2014	DULCE MARIA SOLER GOMES RIJO
00017723020135020432	14/11/2014	DULCE MARIA SOLER GOMES RIJO
00018190420135020432	14/11/2014	DULCE MARIA SOLER GOMES RIJO
00021221820135020432	14/11/2014	DULCE MARIA SOLER GOMES RIJO
00021525320135020432	14/11/2014	DULCE MARIA SOLER GOMES RIJO
00021611520135020432	14/11/2014	DULCE MARIA SOLER GOMES RIJO
00022105620135020432	14/11/2014	DULCE MARIA SOLER GOMES RIJO
00022227020135020432	14/11/2014	DULCE MARIA SOLER GOMES RIJO
00022235520135020432	14/11/2014	DULCE MARIA SOLER GOMES RIJO
00022373920135020432	14/11/2014	DULCE MARIA SOLER GOMES RIJO
00023170320135020432	14/11/2014	DULCE MARIA SOLER GOMES RIJO
00023448320135020432	14/11/2014	DULCE MARIA SOLER GOMES RIJO
00025093320135020432	14/11/2014	DULCE MARIA SOLER GOMES RIJO
00025171020135020432	14/11/2014	DULCE MARIA SOLER GOMES RIJO
00025206220135020432	14/11/2014	DULCE MARIA SOLER GOMES RIJO
00025231720135020432	14/11/2014	DULCE MARIA SOLER GOMES RIJO
00025344620135020432	14/11/2014	DULCE MARIA SOLER GOMES RIJO
00025968620135020432	14/11/2014	DULCE MARIA SOLER GOMES RIJO
00027154720135020432	14/11/2014	DULCE MARIA SOLER GOMES RIJO
00027154720135020432	14/11/2014	DULCE MARIA SOLER GOMES RIJO
00001723720145020432	14/11/2014	RODRIGO ACUIO
00002433920145020432	14/11/2014	DULCE MARIA SOLER GOMES RIJO
00002450920145020432	14/11/2014	DULCE MARIA SOLER GOMES RIJO
00002503120145020432	14/11/2014	DULCE MARIA SOLER GOMES RIJO
00002555320145020432	14/11/2014	DULCE MARIA SOLER GOMES RIJO
00002607520145020432	14/11/2014	DULCE MARIA SOLER GOMES RIJO
00002616020145020432	14/11/2014	DULCE MARIA SOLER GOMES RIJO
00002728920145020432	14/11/2014	DULCE MARIA SOLER GOMES RIJO
00002771420145020432	14/11/2014	DULCE MARIA SOLER GOMES RIJO
00004373920145020432	14/11/2014	DULCE MARIA SOLER GOMES RIJO
00004373920145020432	14/11/2014	RODRIGO ACUIO
00004962720145020432	14/11/2014	DULCE MARIA SOLER GOMES RIJO
00004962720145020432	14/11/2014	RODRIGO ACUIO
00005490820145020432	14/11/2014	DULCE MARIA SOLER GOMES RIJO
00005490820145020432	14/11/2014	RODRIGO ACUIO



2ª Vara do Trabalho de SANTO ANDRÉ

00006479020145020432	14/11/2014	DULCE MARIA SOLER GOMES RIJO
00006842020145020432	14/11/2014	DULCE MARIA SOLER GOMES RIJO
00007275420145020432	14/11/2014	DULCE MARIA SOLER GOMES RIJO
00007881220145020432	14/11/2014	DULCE MARIA SOLER GOMES RIJO
00008002620145020432	14/11/2014	DULCE MARIA SOLER GOMES RIJO
00008591420145020432	14/11/2014	DULCE MARIA SOLER GOMES RIJO
00008626620145020432	14/11/2014	DULCE MARIA SOLER GOMES RIJO
00008817220145020432	14/11/2014	DULCE MARIA SOLER GOMES RIJO
00008877920145020432	14/11/2014	DULCE MARIA SOLER GOMES RIJO
00008911920145020432	14/11/2014	DULCE MARIA SOLER GOMES RIJO
00008947120145020432	14/11/2014	DULCE MARIA SOLER GOMES RIJO
00008964120145020432	14/11/2014	DULCE MARIA SOLER GOMES RIJO
00009050320145020432	14/11/2014	DULCE MARIA SOLER GOMES RIJO
00009942620145020432	14/11/2014	DULCE MARIA SOLER GOMES RIJO
00010809420145020432	14/11/2014	DULCE MARIA SOLER GOMES RIJO
00010878620145020432	14/11/2014	DULCE MARIA SOLER GOMES RIJO
00010895620145020432	14/11/2014	DULCE MARIA SOLER GOMES RIJO
00010956320145020432	14/11/2014	DULCE MARIA SOLER GOMES RIJO
00011528120145020432	14/11/2014	DULCE MARIA SOLER GOMES RIJO
00014186820145020432	14/11/2014	DULCE MARIA SOLER GOMES RIJO
00014731920145020432	14/11/2014	DULCE MARIA SOLER GOMES RIJO
00014758620145020432	14/11/2014	DULCE MARIA SOLER GOMES RIJO
00014767120145020432	14/11/2014	DULCE MARIA SOLER GOMES RIJO
00014853320145020432	14/11/2014	DULCE MARIA SOLER GOMES RIJO
00016897720145020432	14/11/2014	DULCE MARIA SOLER GOMES RIJO
00016906220145020432	14/11/2014	DULCE MARIA SOLER GOMES RIJO
00016923220145020432	14/11/2014	DULCE MARIA SOLER GOMES RIJO
00016931720145020432	14/11/2014	DULCE MARIA SOLER GOMES RIJO
00017130820145020432	14/11/2014	DULCE MARIA SOLER GOMES RIJO
00017599420145020432	14/11/2014	DULCE MARIA SOLER GOMES RIJO
00017616420145020432	14/11/2014	DULCE MARIA SOLER GOMES RIJO
00017711120145020432	14/11/2014	DULCE MARIA SOLER GOMES RIJO
00003291520115020432	21/11/2014	DULCE MARIA SOLER GOMES RIJO
00015656520125020432	21/11/2014	DULCE MARIA SOLER GOMES RIJO
00016817120125020432	21/11/2014	DULCE MARIA SOLER GOMES RIJO
00017760420125020432	21/11/2014	DULCE MARIA SOLER GOMES RIJO
00020229720125020432	21/11/2014	DULCE MARIA SOLER GOMES RIJO
00004178220135020432	21/11/2014	DULCE MARIA SOLER GOMES RIJO
00006256620135020432	21/11/2014	DULCE MARIA SOLER GOMES RIJO
00015401820135020432	21/11/2014	DULCE MARIA SOLER GOMES RIJO
00020347720135020432	21/11/2014	DULCE MARIA SOLER GOMES RIJO
00025977120135020432	21/11/2014	DULCE MARIA SOLER GOMES RIJO
00004668920145020432	21/11/2014	DULCE MARIA SOLER GOMES RIJO
00007847220145020432	21/11/2014	DULCE MARIA SOLER GOMES RIJO
00008972620145020432	21/11/2014	DULCE MARIA SOLER GOMES RIJO
00008981120145020432	21/11/2014	DULCE MARIA SOLER GOMES RIJO
00009068520145020432	21/11/2014	DULCE MARIA SOLER GOMES RIJO
00009353820145020432	21/11/2014	DULCE MARIA SOLER GOMES RIJO
00009527420145020432	21/11/2014	DULCE MARIA SOLER GOMES RIJO
00009596620145020432	21/11/2014	DULCE MARIA SOLER GOMES RIJO
00009630620145020432	21/11/2014	DULCE MARIA SOLER GOMES RIJO
00009709520145020432	21/11/2014	DULCE MARIA SOLER GOMES RIJO
00009718020145020432	21/11/2014	DULCE MARIA SOLER GOMES RIJO
00009925620145020432	21/11/2014	DULCE MARIA SOLER GOMES RIJO
00010003320145020432	21/11/2014	DULCE MARIA SOLER GOMES RIJO
00010038520145020432	21/11/2014	DULCE MARIA SOLER GOMES RIJO
00010064020145020432	21/11/2014	DULCE MARIA SOLER GOMES RIJO
00010185420145020432	21/11/2014	DULCE MARIA SOLER GOMES RIJO
00010229120145020432	21/11/2014	DULCE MARIA SOLER GOMES RIJO
00010271620145020432	21/11/2014	DULCE MARIA SOLER GOMES RIJO

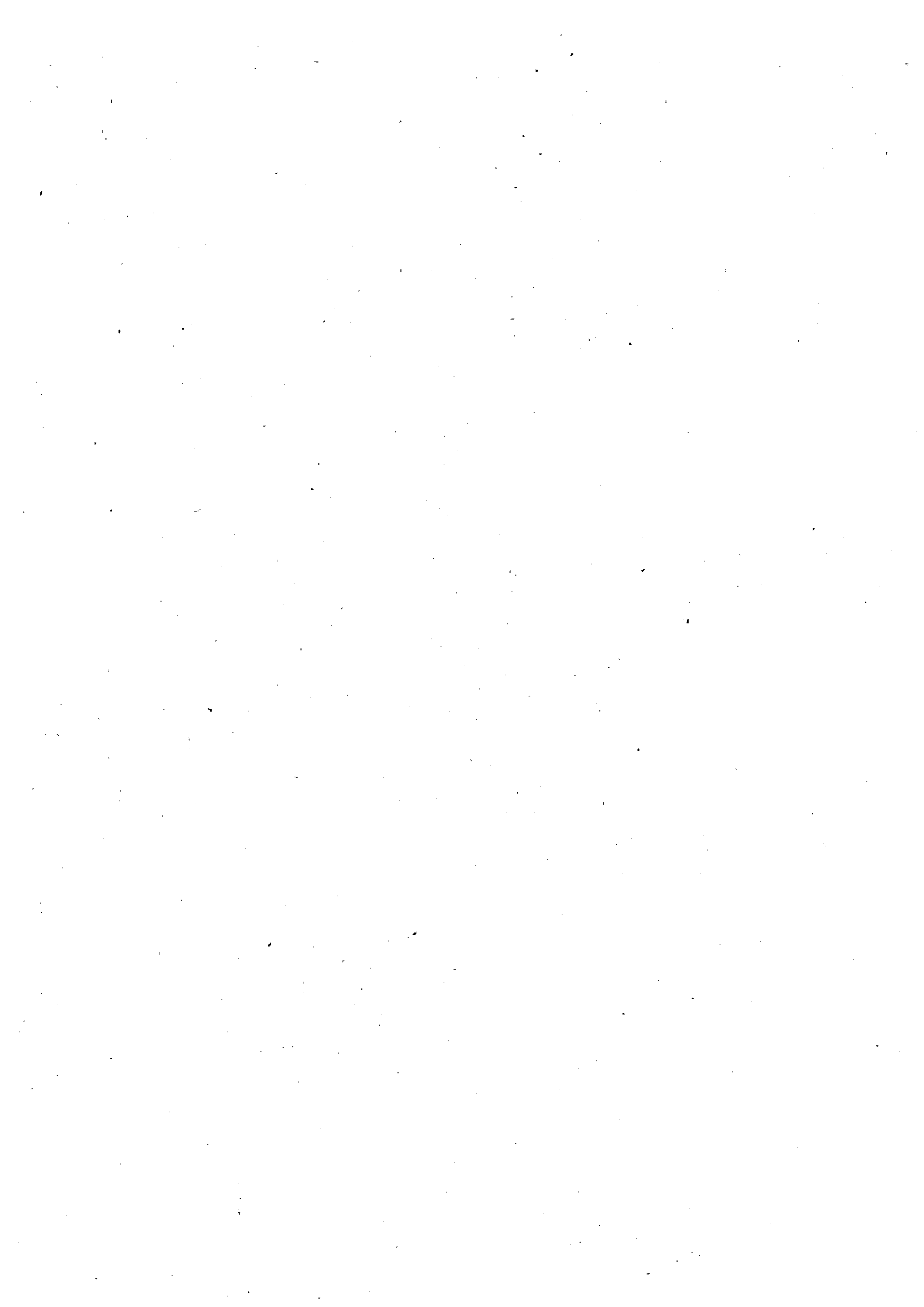

2ª Vara do Trabalho de SANTO ANDRÉ

00010306820145020432	21/11/2014	DULCE MARIA SOLER GOMES RIJO
00010323820145020432	21/11/2014	DULCE MARIA SOLER GOMES RIJO
00010359020145020432	21/11/2014	DULCE MARIA SOLER GOMES RIJO
00010592120145020432	21/11/2014	DULCE MARIA SOLER GOMES RIJO
00011501420145020432	21/11/2014	DULCE MARIA SOLER GOMES RIJO
00011536620145020432	21/11/2014	DULCE MARIA SOLER GOMES RIJO
00011683520145020432	21/11/2014	DULCE MARIA SOLER GOMES RIJO
00011917820145020432	21/11/2014	SUSANA CAETANO DE SOUZA
00012238320145020432	21/11/2014	DULCE MARIA SOLER GOMES RIJO
00012437420145020432	21/11/2014	DULCE MARIA SOLER GOMES RIJO
00012445920145020432	21/11/2014	SUSANA CAETANO DE SOUZA
00012445920145020432	21/11/2014	DULCE MARIA SOLER GOMES RIJO
00012774920145020432	21/11/2014	DULCE MARIA SOLER GOMES RIJO
00012818620145020432	21/11/2014	DULCE MARIA SOLER GOMES RIJO
00012921820145020432	21/11/2014	DULCE MARIA SOLER GOMES RIJO
00013103920145020432	21/11/2014	DULCE MARIA SOLER GOMES RIJO
00013147620145020432	21/11/2014	DULCE MARIA SOLER GOMES RIJO
00014888520145020432	21/11/2014	DULCE MARIA SOLER GOMES RIJO
00015000220145020432	21/11/2014	DULCE MARIA SOLER GOMES RIJO
00015139820145020432	21/11/2014	DULCE MARIA SOLER GOMES RIJO
00015217520145020432	21/11/2014	DULCE MARIA SOLER GOMES RIJO
00015269720145020432	21/11/2014	DULCE MARIA SOLER GOMES RIJO
00015278220145020432	21/11/2014	DULCE MARIA SOLER GOMES RIJO
00015892520145020432	21/11/2014	DULCE MARIA SOLER GOMES RIJO
00016282220145020432	21/11/2014	SUSANA CAETANO DE SOUZA
00016585720145020432	21/11/2014	DULCE MARIA SOLER GOMES RIJO
00017356620145020432	21/11/2014	DULCE MARIA SOLER GOMES RIJO
00017641920145020432	21/11/2014	DULCE MARIA SOLER GOMES RIJO
00017780320145020432	21/11/2014	DULCE MARIA SOLER GOMES RIJO
00018075320145020432	21/11/2014	DULCE MARIA SOLER GOMES RIJO
00018100820145020432	21/11/2014	DULCE MARIA SOLER GOMES RIJO
00018811020145020432	21/11/2014	DULCE MARIA SOLER GOMES RIJO
00020249620145020432	21/11/2014	DULCE MARIA SOLER GOMES RIJO
00020266620145020432	21/11/2014	DULCE MARIA SOLER GOMES RIJO
00021167420145020432	21/11/2014	DULCE MARIA SOLER GOMES RIJO
00021513420145020432	21/11/2014	DULCE MARIA SOLER GOMES RIJO
00638007320095020432	28/11/2014	DULCE MARIA SOLER GOMES RIJO
00005656420115020432	28/11/2014	DULCE MARIA SOLER GOMES RIJO
00005664920115020432	28/11/2014	DULCE MARIA SOLER GOMES RIJO
00004146420125020432	28/11/2014	DULCE MARIA SOLER GOMES RIJO
00004579820125020432	28/11/2014	DULCE MARIA SOLER GOMES RIJO
00004579820125020432	28/11/2014	RODRIGO ACUIO
00007021220125020432	28/11/2014	DULCE MARIA SOLER GOMES RIJO
00019050920125020432	28/11/2014	DULCE MARIA SOLER GOMES RIJO
00020099820125020432	28/11/2014	DULCE MARIA SOLER GOMES RIJO
00020238220125020432	28/11/2014	DULCE MARIA SOLER GOMES RIJO
00000358920135020432	28/11/2014	DULCE MARIA SOLER GOMES RIJO
00006160720135020432	28/11/2014	DULCE MARIA SOLER GOMES RIJO
00007287320135020432	28/11/2014	DULCE MARIA SOLER GOMES RIJO
00009564820135020432	28/11/2014	DULCE MARIA SOLER GOMES RIJO
00009617020135020432	28/11/2014	DULCE MARIA SOLER GOMES RIJO
00011678420135020432	28/11/2014	DULCE MARIA SOLER GOMES RIJO
00013790820135020432	28/11/2014	DULCE MARIA SOLER GOMES RIJO
00018026520135020432	28/11/2014	DULCE MARIA SOLER GOMES RIJO
00019576820135020432	28/11/2014	DULCE MARIA SOLER GOMES RIJO
00019958020135020432	28/11/2014	DULCE MARIA SOLER GOMES RIJO
00020096420135020432	28/11/2014	DULCE MARIA SOLER GOMES RIJO
00020477620135020432	28/11/2014	DULCE MARIA SOLER GOMES RIJO
00020685220135020432	28/11/2014	DULCE MARIA SOLER GOMES RIJO
00020728920135020432	28/11/2014	DULCE MARIA SOLER GOMES RIJO



2ª Vara do Trabalho de SANTO ANDRÉ

00020919520135020432	28/11/2014	DULCE MARIA SOLER GOMES RIJO
00020953520135020432	28/11/2014	DULCE MARIA SOLER GOMES RIJO
00021230320135020432	28/11/2014	DULCE MARIA SOLER GOMES RIJO
00021655220135020432	28/11/2014	DULCE MARIA SOLER GOMES RIJO
00022685920135020432	28/11/2014	DULCE MARIA SOLER GOMES RIJO
00022755120135020432	28/11/2014	DULCE MARIA SOLER GOMES RIJO
00022815820135020432	28/11/2014	DULCE MARIA SOLER GOMES RIJO
00022954220135020432	28/11/2014	DULCE MARIA SOLER GOMES RIJO
00023127820135020432	28/11/2014	DULCE MARIA SOLER GOMES RIJO
00023490820135020432	28/11/2014	DULCE MARIA SOLER GOMES RIJO
00023509020135020432	28/11/2014	DULCE MARIA SOLER GOMES RIJO
00023569720135020432	28/11/2014	DULCE MARIA SOLER GOMES RIJO
00023578220135020432	28/11/2014	DULCE MARIA SOLER GOMES RIJO
00023699620135020432	28/11/2014	DULCE MARIA SOLER GOMES RIJO
00027007820135020432	28/11/2014	DULCE MARIA SOLER GOMES RIJO
00027033320135020432	28/11/2014	DULCE MARIA SOLER GOMES RIJO
00027111020135020432	28/11/2014	DULCE MARIA SOLER GOMES RIJO
00027137720135020432	28/11/2014	DULCE MARIA SOLER GOMES RIJO
00027163220135020432	28/11/2014	DULCE MARIA SOLER GOMES RIJO
00000476920145020432	28/11/2014	DULCE MARIA SOLER GOMES RIJO
00001273320145020432	28/11/2014	DULCE MARIA SOLER GOMES RIJO
00001463920145020432	28/11/2014	DULCE MARIA SOLER GOMES RIJO
00002762920145020432	28/11/2014	DULCE MARIA SOLER GOMES RIJO
00004625220145020432	28/11/2014	DULCE MARIA SOLER GOMES RIJO
00004642220145020432	28/11/2014	DULCE MARIA SOLER GOMES RIJO
00004677420145020432	28/11/2014	DULCE MARIA SOLER GOMES RIJO
00004677420145020432	28/11/2014	RODRIGO ACUIO
00007353120145020432	28/11/2014	DULCE MARIA SOLER GOMES RIJO
00007353120145020432	28/11/2014	TATIANA AGDA JÚLIA ELENICE HEL
00009137720145020432	28/11/2014	DULCE MARIA SOLER GOMES RIJO
00009223920145020432	28/11/2014	DULCE MARIA SOLER GOMES RIJO
00009969320145020432	28/11/2014	DULCE MARIA SOLER GOMES RIJO
00010497420145020432	28/11/2014	DULCE MARIA SOLER GOMES RIJO
00010600620145020432	28/11/2014	DULCE MARIA SOLER GOMES RIJO
00011086220145020432	28/11/2014	DULCE MARIA SOLER GOMES RIJO
00011216120145020432	28/11/2014	DULCE MARIA SOLER GÓMES RIJO
00011310820145020432	28/11/2014	DULCE MARIA SOLER GOMES RIJO
00011354520145020432	28/11/2014	DULCE MARIA SOLER GOMES RIJO
00011519620145020432	28/11/2014	DULCE MARIA SOLER GOMES RIJO
00011570620145020432	28/11/2014	DULCE MARIA SOLER GOMES RIJO
00011813420145020432	28/11/2014	DULCE MARIA SOLER GOMES RIJO
00012324520145020432	28/11/2014	DULCE MARIA SOLER GOMES RIJO
00012592820145020432	28/11/2014	DULCE MARIA SOLER GOMES RIJO
00012601320145020432	28/11/2014	DULCE MARIA SOLER GOMES RIJO
00012670520145020432	28/11/2014	DULCE MARIA SOLER GOMES RIJO
00012974020145020432	28/11/2014	DULCE MARIA SOLER GOMES RIJO
00013667220145020432	28/11/2014	DULCE MARIA SOLER GOMES RIJO
00015563520145020432	28/11/2014	DULCE MARIA SOLER GOMES RIJO
00015607220145020432	28/11/2014	DULCE MARIA SOLER GOMES RIJO
00015684920145020432	28/11/2014	DULCE MARIA SOLER GOMES RIJO
00015701920145020432	28/11/2014	DULCE MARIA SOLER GOMES RIJO
00015728620145020432	28/11/2014	DULCE MARIA SOLER GOMES RIJO
00015745620145020432	28/11/2014	DULCE MARIA SOLER GOMES RIJO
00015754120145020432	28/11/2014	DULCE MARIA SOLER GOMES RIJO
00015797820145020432	28/11/2014	DULCE MARIA SOLER GOMES RIJO
00017451320145020432	28/11/2014	DULCE MARIA SOLER GOMES RIJO
00017486520145020432	28/11/2014	DULCE MARIA SOLER GOMES RIJO
00013208320145020432	05/12/2014	THIAGO NOGUEIRA PAZ
00013277520145020432	05/12/2014	THIAGO NOGUEIRA PAZ
00013286020145020432	05/12/2014	THIAGO NOGUEIRA PAZ



2ª Vara do Trabalho de SANTO ANDRÉ

00015303720145020432

12/12/2014

DULCE MARIA SOLER GOMES RIJO

Total de Processos: 359

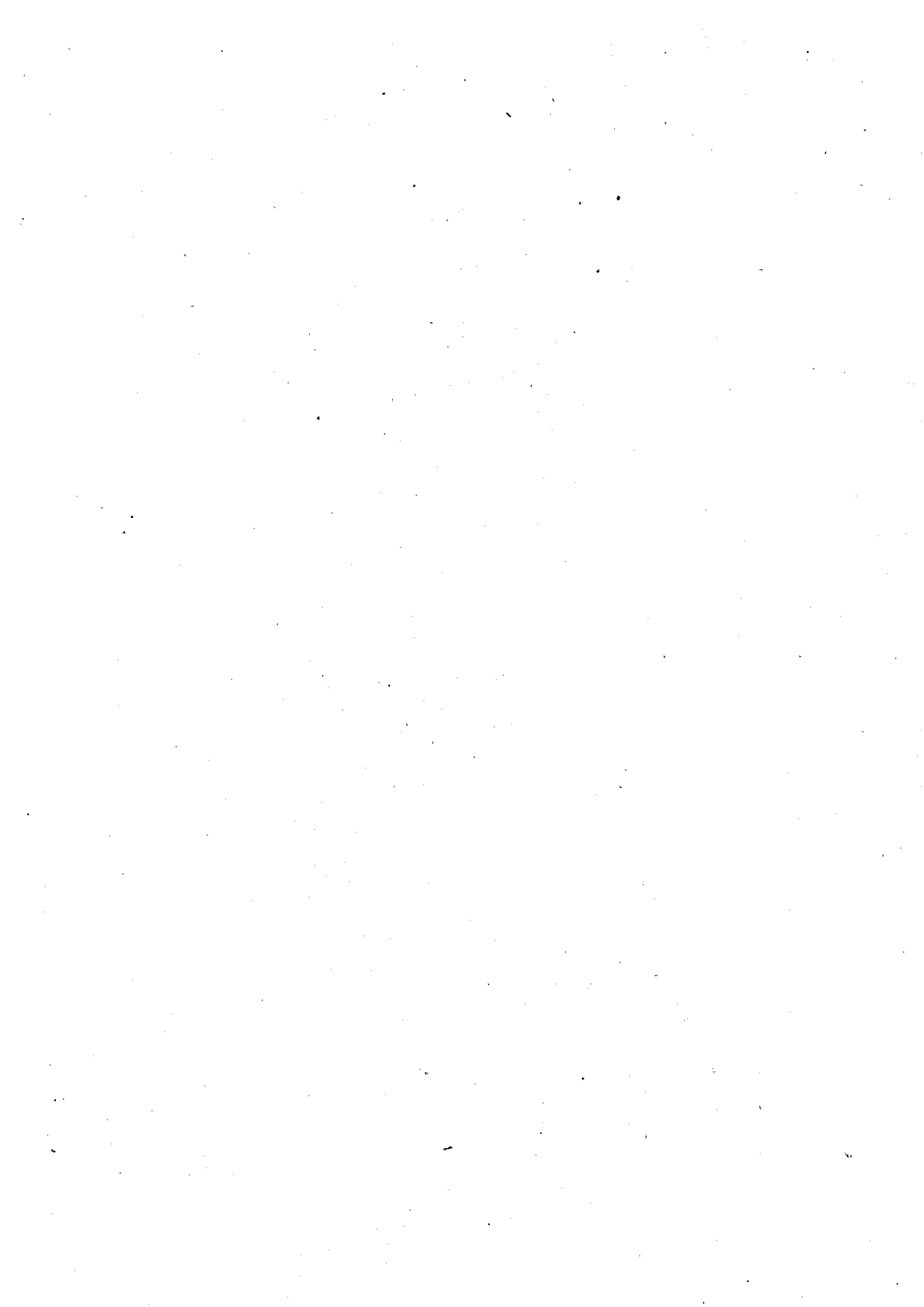

ANEXO 5

Data: 24/09/14
 Hora: 15:07:22
 Página: 1
 Programa: ORLGEN01

Atualizado até 01/09/2014

Precatório	Processo	Vara	Dt. Prot.	Expedição	Executada	Credor	Valor
19973001250	0000714/1994	02 VT - Santo André	25/02/1997	25/02/1997	FPS S. ANDR	ARGENTIL ROVARON	80.810,09
19993005129	0001079/1996	02 VT - Santo André	22/06/1999	22/06/1999	P.S. ANDRÉ	AGENOR FELIX DE ALMEIDA	651.493,40
20013003440	0000515/1994	02 VT - Santo André	21/06/2001	21/06/2001	FAISA	ANTONIO FERNANDES E OUTROS-PROC.515/94-C	10.688.088,30
20013003709	0000515/1994	02 VT - Santo André	10/07/2001	10/07/2001	P.S. ANDRÉ	ANTONIO FERNANDES E OUTROS-PROC.515/94-A	10.408.894,98
20023001415	0001280/1995	02 VT - Santo André	20/05/2002	20/05/2002	P.S. ANDRÉ	ALBINO AFONSO DE SOUZA E OUTROS	2.357.870,91
20023002241	0000515/1994	02 VT - Santo André	06/06/2002	06/06/2002	SEMASA	ANTONIO FERNANDES E OUTRO (PROC.515/1994	584.647,01
20053002177	000311/1998	02 VT - Santo André	28/06/2005	28/06/2005	P.S. ANDRÉ	JOSE ACACIO FERREIRA FILHO E OUTROS	170.922,01
20063001203	002243/1996	02 VT - Santo André	29/06/2006	29/06/2006	P.S. ANDRÉ	SILVIO FLORIDO	303.016,16
20133006080	0000625/2008	02 VT - Santo André	20/08/2013	09/09/2013	SEMASA	CAETANO JULIO DA SILVA	24.500,43
20133006152	0001647/2000	02 VT - Santo André	21/08/2013	09/09/2013	FAISA	CLAUDIO ALVES DE ALMEIDA SOBRINHO	33.847,57
20131002451	0001176/2003	02 VT - Santo André	30/08/2013	24/09/2013	EBCI	EDVAN NUNES COELHO	70.187,59
20143000661	0000214/2008	02 VT - Santo André	07/03/2014	01/04/2014	P.S. ANDRÉ	DEVANIR BENEDITO ROZANTE	76.924,72
20143001277	0001854/2007	02 VT - Santo André	04/04/2014	30/04/2014	P.S. ANDRÉ	JULIANA SILVA BRITO	50.583,34
20143003105	0000664/2007	02 VT - Santo André	11/06/2014	17/06/2014	SEMASA	ELIZABETE DOS SANTOS SILVA	24.324,70

Quantidade: 14 Valor Total: 25.526.111,21



ANEXO 6

2ª Vara do Trabalho de Santo André

16/10/2014 - 10:20:42
R.CARGAS - Pág. 1

Relação de Autos em Carga - Vencidos

Autos	Seq	Folhas Retirado em	Devolução prevista	Requisitado por
00327007120075020432 (00327200743202002)	600	01/10/2014	06/10/2014	BENEDITO ROSSI PITAS OAB 198379/SP-D - Autor Fone (0011)44334403
00004447020105020432 (00444201043202001)	457	22/07/2014	28/07/2014	DRª TATIANA AGUIDA J.E.B.MARANESI Fone (0000) .,
00451005420065020432 (00451200643202007)	341	09/10/2014	14/10/2014	ANA LUIZA RUI OAB 36986/SP-D - Autor Fone (0011)49948925
00007621420145020432	49	10/09/2014	15/09/2014	DRA SUSANA CAETANO DE SOUZA
00008667420125020432	177	22/09/2014	29/09/2014	ISAURA APARECIDA RIBEIRO OAB 130716/SP-D - Réu Fone (0000)49924505
00880001820075020432 (00880200743202005)	366	30/09/2014	06/10/2014	RENATA DIAS MAIO OAB 187633/SP-D - Autor
00010327220135020432	90	25/09/2014	30/09/2014	ALAN RICARDO PACHECO DA COSTA OAB 206384/SP-D - Autor Fone (0011)97476131
01050006020095020432 (01050200943202007)	573	07/10/2014	13/10/2014	CAROLINA MAGALHAES DOS SANTOS OAB 207041/SP-E - Réu Fone (0011)43383535
00011891120145020432	137	09/10/2014	14/10/2014	GILSON GIL GODOY OAB 110701/SP-D - Autor Fone (0000)49928071
00012930320145020432	96	11/09/2014	16/09/2014	DRA SUSANA CAETANO DE SOUZA Fone (0000) ., .-
00014333720145020432	123	11/09/2014	16/09/2014	DRA SUSANA CAETANO DE SOUZA Fone (0000) ., .-
00014501020135020432	169	09/10/2014	14/10/2014	JESSICA FRANCISCO PIZZO OAB 192328/SP-E - Autor Fone (0011)44361166
00015384820135020432	145	02/04/2014	07/04/2014	DRª SILVIA CRISTINA MARTINS KYRIAKAKIS Fone (0000) .,



2ª Vara do Trabalho de Santo André

16/10/2014 - 10:20:42
R.CARGAS - Pág. 2

Relação de Autos em Carga - Vencidos

Autos	Seq	Folhas Retirado em	Devolução prevista por	Requisitado por
00016343420115020432	449	07/10/2014	13/10/2014	DENNYS FRANCIS RODRIGUES BRAGA OAB 206973/SP-E - Réu Fone (0011)49901766
00016472820145020432	105	06/10/2014	13/10/2014	ADRIANO ARAUJO DA SILVA OAB 190293/SP-E - Autor Fone (0011)31060958
00016499520145020432	65	11/09/2014	16/09/2014	DRA SUSANA CAETANO DE SOUZA
00017218220145020432	122	11/09/2014	16/09/2014	DRA SUSANA CAETANO DE SOUZA
00017373620145020432	158	10/09/2014	15/09/2014	DRA.SUSANA CAETANO DE SOUZA
00017417320145020432	170	10/09/2014	15/09/2014	DRA SUSANA CAETANO DE SOUZA
00018915920115020432	267	11/09/2014	16/09/2014	DRA SUSANA CAETANO DE SOUSA Fone (0000);, ;-;
01908009520055020432 (01908200543202000)	522	08/10/2014	13/10/2014	LUCIANO DOS SANTOS SERRA OAB 200940/SP-E - Autor Fone (0011)33921166
00019824720145020432	628	08/10/2014	13/10/2014	LEANDRO MEDEIROS DE LIMA OAB 193113/SP-E - Réu Fone (0011)31207899
00021569020135020432	122	08/10/2014	13/10/2014	DRA FERNANDA ITRI Fone (0000)., .-.
00022284820115020432	242	08/10/2014	13/10/2014	PEDRO PASCHOAL DE SA E SARTI JUNIOR OAB 271819/SP-D - Autor Fone (0011)49904699
02362006920045020432 (02362200443202003)	311	09/10/2014	14/10/2014	DEBORA TAMANAHA TONAK OAB 206707/SP-E - Autor Fone (0011)49940700
02421003320045020432 (02421200443202003)	542	26/09/2014	03/10/2014	LEONARDO KASÁKEVICIUS ARCARI OAB 278952/SP-D - Autor

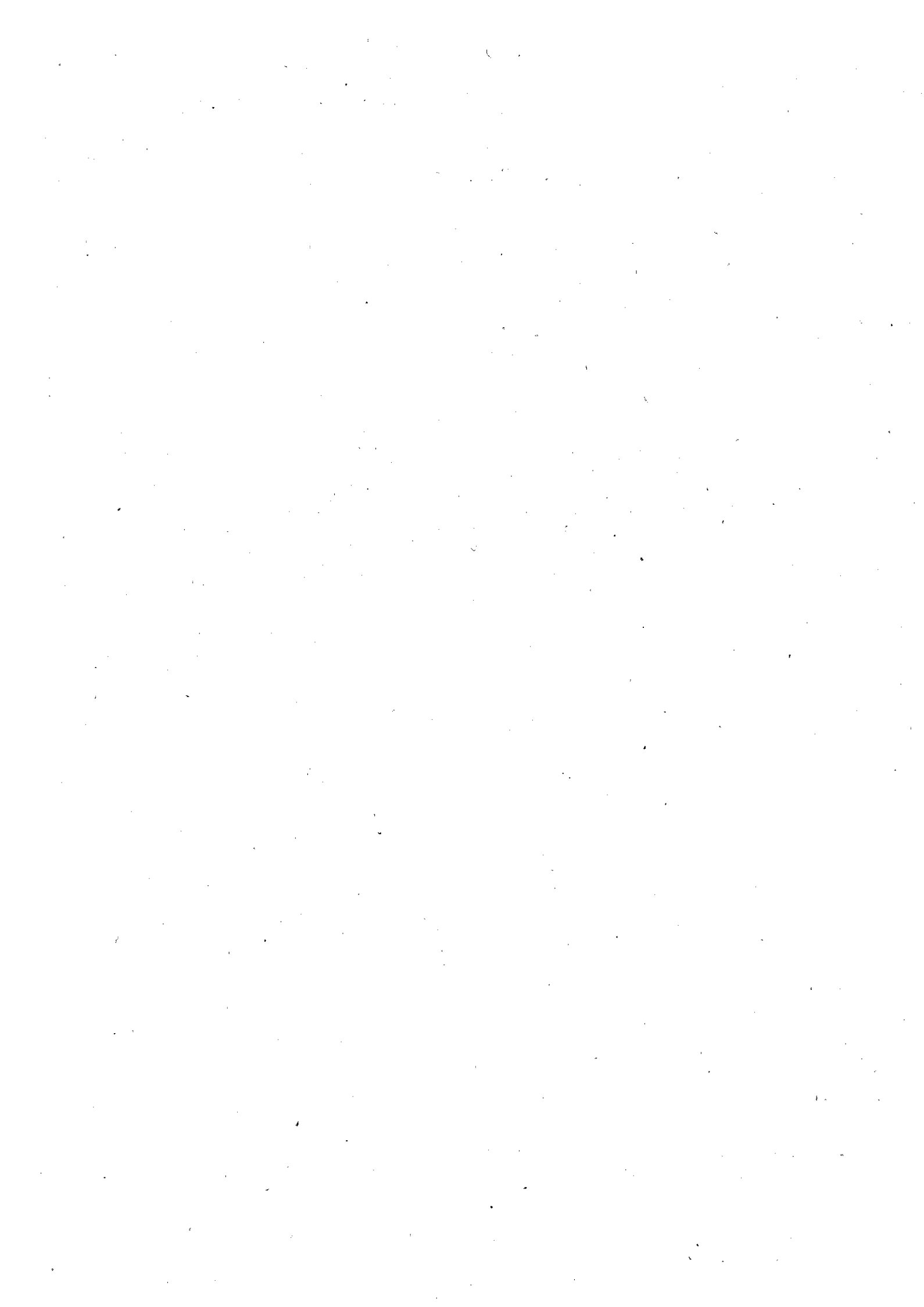

2ª Vara do Trabalho de Santo André

16/10/2014 - 10:20:42
R.CARGAS - Pág. 3

Relação de Autos em Carga - Vencidos

Autos	Seq	Folhas	Retirado	Devolução	Requisitado
			em	prevista	por
02991003020005020432 (2991/2000)	233	06/10/2014	13/10/2014		
				AUGUSTO INACIO DA COSTA NETO	
				OAB 299809/SP-D - Autor	
				Fonê (0011)49921522	

