



Ata nº 111 - Correição Ordinária realizada na 7ª VT/Santos, em 08/10/2014

Publicada no D.O.Eletrônico deste Tribunal,  
Caderno Corregedoria, em 03/11/2014.

**ÓRGÃO CORREICIONADO: 7ª Vara do Trabalho de Santos**

Endereço: Rua Brás Cubas, 158/62.

Edital SCR-14/2014, publicado no D.O.Eletrônico do TRT da 2ª Região em 22/09/2014.

**DESEMBARGADORA DO TRABALHO CORREGEDORA REGIONAL:**  
**BEATRIZ DE LIMA PEREIRA**

**Integrantes da Equipe da Corregedoria:**

Andrea Piccoli Maioni - Técnico Judiciário (Secretaria)

Siumara de Fátima Loureiro Pires - Auxiliar de Gabinete

**COMPOSIÇÃO DA VARA:**

Vide Anexo 1, item 1 desta Ata.

**I - LIVROS UTILIZADOS PELA VARA:**

**I-a) Livro / Pasta de Carga de Processos aos Advogados e Peritos:**

A Vara não utiliza Livro / Pasta de carga.

**I-b) Compromisso de Peritos:**

A Vara não faz compromisso de peritos.

**II - PAUTA E PRAZO DAS AUDIÊNCIAS:**

Com base nos dados extraídos do Sistema SAP-1, a Coordenadoria de Estatística e Gestão de Indicadores deste Tribunal publica mensalmente o aprazamento das audiências das Varas, baseado: a) nas últimas datas registradas de cada tipo de audiência e b) nos processos julgados no mês. Em agosto/2014, a situação da pauta da Vara era a que segue:

Inicial	Dias	Qtd. Aud.	Una/RO	Dias	Qtd. Aud.
0	0	0	30/04/15	241	940

Instrução	Dias	Qtd. Aud.	Julgamento	Dias	Qtd. Aud.
16/04/15	227	240	06/02/15	158	171

Tot Dias RO	Tot Aud RO	Una/RS	Dias	Qtd. Aud
626	1351	15/01/15	136	13

Sine Die	Conc Exec	Dias	Qtd. Aud	Conc Conhec	Dias	Qtd. Aud.
----------	-----------	------	----------	-------------	------	-----------



Ata nº 111 - Correição Ordinária realizada na 7ª VT/Santos, em 08/10/2014

0	07/04/15	218	26	12/09/14	11	1
---	----------	-----	----	----------	----	---

Concl. Desp*	Dias*	Qtd. Aud*	Prazo Médio
06/02/15	158	147	346

\* Processos conclusos para despacho, nos termos do art. 34 da Consolidação das Normas da Corregedoria Regional.

Vide, também, Anexo 1, item 2 desta Ata.

A quantidade média diária de audiências realizadas encontra-se no Anexo 1, item 3 desta Ata.

### III - PROCESSOS EXAMINADOS:

III-a) Processos em fase de conhecimento, sem audiência e solução (ANEXO 3):

<b>a.1. Processo nº 00010830420145020447 - Classe: Embargos de Terceiro</b> Constatações: distribuição em 02/07/14. Publicação no DOE de intimação do réu para responder aos Embargos de Terceiro, em 10/07/14. Último andamento: 25/09/14, fls. 188: devolução de carga dos autos pela advogada do autor. <b>Determinação: Não há.</b>
--

<b>a.2. Processo nº 00006388320145020447 - Classe: Cautelar Inonimada</b> Constatações: distribuição em 15/04/14. A audiência foi cancelada em 24/04/14, pois o autor requereu a desistência do feito. O feito foi extinto sem julgamento do mérito. Último andamento: 06/08/14, fls. 55: remessa dos autos ao arquivo. <b>Determinação: Registrar a solução da ação no SAP-1.</b>
---

<b>a.3. Processo nº 00019081620125020447 - Classe: Ação Trabalhista - rito ordinário</b> Constatações: distribuição em 07/01/14. Houve acordo não cumprido (homologação em 16/10/13). Novo acordo apresentado pelas partes em 10/12/13. Homologado em 07/01/14. Último andamento: 07/01/14, fls. 187: remessa dos autos ao arquivo. <b>Determinação: Registrar a solução da ação no SAP-1.</b>
---

III-b) Processos conclusos para despacho:

<b>b.1. Processo nº 00004956520125020447 - Classe: Ação Trabalhista - rito ordinário</b> Constatações: Processo concluso para despacho em 24/07/14 até 18/12/14. Motivo da conclusão do processo para despacho: carta precatória citatória em andamento. A providência não foi realizada.
---



Ata nº 111 - Correição Ordinária realizada na 7ª VT/Santos, em 08/10/2014

**Último andamento:** 29/09/14, fls. 224: publicação no DOE de notificação de despacho.  
**Determinação:** Não há.

**b.2. Processo nº 00003287720145020447 - Classe: Ação Trabalhista - rito ordinário**  
**Constatações:**  
Processo concluso para despacho em 22/09/14 até 13/02/15.  
Motivo da conclusão do processo para despacho: perícia.  
A providência não foi realizada.  
**Último andamento:** 26/09/14, fls. 119: petição do requerente.  
**Determinação:** Não há.

**b.3. Processo nº 00014531720135020447 - Classe: Ação Trabalhista - rito ordinário**  
**Constatações:**  
Processo concluso para despacho em 25/09/14 até 27/03/15.  
Motivo da conclusão do processo para despacho: dependência de julgamento de outra causa.  
A providência não foi realizada.  
**Último andamento:** 25/09/14, fls. 191: juntada de termo de audiência.  
**Determinação:** Não há.

**b.4. Processo nº 00013004720145020447 - Classe: Ação Trabalhista - rito ordinário**  
**Constatações:**  
Processo concluso para despacho em 25/09/14 até 13/02/15.  
Motivo da conclusão do processo para despacho: perícia.  
A providência não foi realizada.  
**Último andamento:** 25/09/14, fls. 88: petição do autor.  
**Determinação:** Não há.

**b.5. Processo nº 00012675720145020447 - Classe: Ação Trabalhista - rito ordinário**  
**Constatações:**  
Processo concluso para despacho em 01/10/14 até 13/02/15.  
Motivo da conclusão do processo para despacho: perícia.  
A providência não foi realizada.  
**Último andamento:** 02/10/14, fls. 271: comunicação ao perito de que os autos estão disponíveis para retirada e realização de perícia.  
**Determinação:** Não há.



Ata nº 111 - Correição Ordinária realizada na 7ª VT/Santos, em 08/10/2014

**III-c) Processos em fase de execução:**

00008377620125020447, 00007551620105020447, 01493006220095020447,  
00009961920125020447, 00010216620115020447, 00010262020135020447,  
00007713320115020447, 01332000320075020447, 00021109020125020447,  
01150007420095020447, 01009001720095020447, 01396006220095020447,  
00002589420135020447, 00012072120135020447, 00008417920135020447.

**c.1. Processo nº 00010262020135020447**

Constatações: em 28/09/12, realizada penhora no rosto dos autos do processo nº 562.01.2009.05.077.2-0 da 2ª Vara da Família e Sucessões.

Último andamento: 20/01/13, fls. 132: deferida a penhora no rosto dos autos.

**Determinação: Providenciar o andamento do processo.**

**c.2. Processo nº 00007713320115020447**

Último andamento: 03/07/14, fls. 112: troca de correspondências eletrônicas entre a 7ª VT/Santos e a 3ª VT/SP.

**Determinação: Providenciar o andamento do processo.**

**c.3. Processo nº 01332000320075020447**

Constatações: em 04/05/10, foi desconstituída a penhora de imóvel. Em 17/10/12, foi determinado que o autor indicasse bens, sob pena de arquivamento.

Último andamento: 18/10/13, fls. 315: despacho promovendo a penhora no rosto dos autos.

**Determinação: Providenciar o andamento do processo.**

**c.4. Processo nº 01396006220095020447**

Último andamento: 15/02/13, fls. 365: certidão positiva de penhora no rosto dos autos na Vara Cível.

**Determinação: Providenciar o andamento do processo.**

**III-d) Agravos de Petição e Recursos Ordinários:**

01043003920095020447, 00006613420115020447, 00014300820125020447,  
00016024720125020447.

**III-e) Processos em que houve autuação de Pedido de Providências na Corregedoria:**

Nos anos de 2013 e 2014, até a presente data, foram apresentados os seguintes Pedidos de Providências perante esta Corregedoria Regional:

Nº do PP	Nº do processo	Motivo	Resultado
00033624320145020000	00014162420125020447	Irregularidade processual	Arquivado
00046038620135020000	00003068720125020447	Irregularidade processual	Arquivado



Ata nº 111 - Correição Ordinária realizada na 7ª VT/Santos, em 08/10/2014

**IV - COMPARECIMENTO(S):**

Compareceu na Correição o Dr. Eduardo Nuyens Hourneaux, Juiz Substituto, para prestar esclarecimento sobre os processos pendentes de sentença nas Varas do Trabalho de Santos que estão sendo resolvidos. O Juiz foi alertado sobre a elevação do número de processos "conclusos para despacho".

**V - INFORMAÇÕES:**

V-a) Ficam fazendo parte integrante da presente ata as informações constantes dos ANEXOS 1 ao 5.

V-b) Foram solicitadas informações à MM. Juíza Norma Gabriela Oliveira dos Santos Moura, acerca dos processos com atraso para decidir embargos de declaração (ANEXO 1, item 4), pelo Ofício 473/2014-CR, de 14/10/2014.

V-c) A Vara apresenta os seguintes percentuais de cumprimento das Metas CNJ/2014, conforme informação prestada pela Coordenadoria de Estatística e Gestão de Indicadores:

META 1/2014 - *Julgar quantidade maior de processos de conhecimento do que os distribuídos no ano corrente:*

84% - percentual de cumprimento da meta até o mês de junho/2014 (dados extraídos do Boletim Estatístico).

META 2/2014 - *Identificar e julgar, até 31/12/2014, pelo menos:*

90% dos processos distribuídos até 31/12/2011: 101,19%;

e 80% dos processos distribuídos até 2012: 105,47%.

Percentual de cumprimento da meta até o mês de agosto/2014 (dados extraídos do SAP-1).

META 5/2014 - *Reduzir o congestionamento, em relação à taxa média de 2013 e 2012, na fase de cumprimento de sentença e de execução: ... em qualquer percentual quanto às execuções fiscais e em 5% quanto às execuções não fiscais e cumprimento de sentença, na Justiça do Trabalho: -10,34%* - percentual de cumprimento da meta até o mês de junho/2014 (dados extraídos do Boletim Estatístico); valor negativo significa que a taxa de congestionamento aumentou naquele percentual; valor positivo corresponde à diminuição da taxa de congestionamento naquele percentual.

Com relação à META 6/2014 - *Identificar e julgar, até 31/12/2014, as ações coletivas distribuídas até 31/12/2011, no 1º grau* -, a Vara ainda possui a ação coletiva a seguir relacionada, distribuída até 2011, sem registro de solução: 00015829020115020447.

V-d) Eventuais sugestões da Vara para a otimização dos serviços devem ser encaminhadas à Corregedoria, valendo-se dos e-mails seccorreg@trtsp.jus.br ou gabcorreg@trtsp.jus.br.



Ata nº 111 - Correição Ordinária realizada na 7ª VT/Santos, em 08/10/2014

**VI - DETERMINAÇÕES:**

**VI-a)** Adotar as providências mencionadas nos processos relacionados no item III desta ata.

**VI-b)** Verificar cada um dos processos que constam da “Relação dos processos sem audiência e solução” (**ANEXO 3**), providenciando os devidos andamentos conforme a hipótese: a) designação da próxima audiência; b) solução da ação; ou c) apazamento de data para despacho, nos termos do art. 34 da Consolidação das Normas da Corregedoria Regional.

**VI-c)** Considerando o número expressivo de processos “conclusos para despacho” (**ANEXO 4**), deverá o juízo atentar para que somente os feitos que efetivamente dependam de providência imprescindível para a marcação da próxima audiência sejam encaminhados para conclusão até a data estimada para a solução dessa providência.

**VI-d)** Considerando que a taxa de congestionamento aumentou (META 5/2014 CNJ), em relação à taxa média de 2013 e 2012, na fase de cumprimento de sentença e de execução, determino que o magistrado envide esforços com a finalidade de diminuir a taxa de congestionamento até o final de 2014.

**VI-e)** Verificar a ação coletiva distribuída até 2011 e ainda sem registro de solução, relacionada no item V-c desta ata (META 6/2014 CNJ), e envidar esforços para que seja julgada até 2014, com a finalidade de cumprir a citada Meta.

**VI-f)** Manter Livro ou Pasta de Carga de Processos aos Advogados e Peritos, para o caso de eventuais falhas no sistema, nos termos da Consolidação das Normas da Corregedoria Regional, art. 326.

**VI-g)** Providenciar para que os processos que se encontram em carga além do prazo permitido, relacionados no **ANEXO 5** desta ata, sejam devolvidos à Secretaria da Vara. Caso os autos não sejam restituídos no prazo assinado, determinar a expedição de mandado de busca e apreensão e, se este resultar negativo, iniciar o procedimento para restauração dos autos.

**VI-h)** Observar os termos da Consolidação das Normas da Corregedoria Regional, art. 222 (enviar ao interessado a guia de depósito requerida por via eletrônica no prazo de um dia útil).

**VI-i)** Aplicar a Resolução GP nº 05/2006, que aprovou o Plano de Classificação e a Tabela de Temporalidade de Documentos do TRT da 2ª Região (observar os prazos e as condições de guarda e eliminação de documentos).



Ata nº 111 - Correição Ordinária realizada na 7ª VT/Santos, em 08/10/2014

**VI-j) Informar a esta Corregedoria, no prazo de 60 dias, por e-mail (seccorreg@trtsp.jus.br), as providências adotadas com relação a cada determinação acima. Quanto às determinações relativas ao ANEXO 3 desta Ata, deverá ser informado, de forma geral, se foi verificado e providenciado o andamento de cada processo, não sendo necessário comunicar a providência adotada para cada feito.**

A Secretaria da Corregedoria acompanhará o cumprimento das determinações acima e providenciará cobrança, se necessário. Cumpridas as determinações, a ata será arquivada.

**VII - RECOMENDAÇÕES:**

**VII-a)** Aumentar o número semanal de audiências unas de rito ordinário e de instruções, a fim de que o prazo seja reduzido, nos termos da lei.

**VII-b)** Recomenda-se o comparecimento do magistrado na Vara, de segunda a sexta-feira, no horário de expediente.

**VII-c)** Ordenar a pronta liberação do depósito recursal em favor do credor, sempre que a sentença de liquidação apurar crédito de valor superior (art. 18, V, "d", da Consolidação dos Provimentos da CGJT).

**VII-d)** Utilizar regularmente, por iniciativa do juiz, as ferramentas tecnológicas disponíveis para tornar exitosa a execução, valendo-se, também, da aplicação subsidiária dos artigos 599, 600 e 601 do CPC (art. 18, V, "a", da Consolidação dos Provimentos da CGJT).

**VII-e)** Incluir em pauta processos na fase de execução em que se verifique potencial conciliatório (art. 18, V, "e", da Consolidação dos Provimentos da CGJT).

**VII-f)** Se na Vara tramitam muitas ações de uma mesma empresa, avaliar a possibilidade de tornar concentrados e homogêneos os procedimentos da fase de execução em relação a essa empresa.

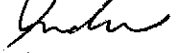
Aos quatorze dias do mês de outubro do ano de 2014, eu , Andrea Piccoli Maioni, Técnico Judiciário, redigi a presente ata, baseada nos relatórios apresentados pela Secretaria da Vara e pela equipe que realizou a Correição Ordinária.

**BEATRIZ DE LIMA PEREIRA**  
Corregedora Regional do TRT da 2ª Região

  
Andrea Piccoli Maioni - Técnico Judiciário (Secretaria)

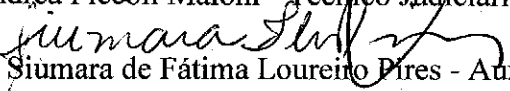
  
Siumara de Fátima Loureiro Pires - Auxiliar de Gabinete





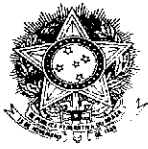

**ANEXO 1** da Ata da Correição Ordinária realizada na 7ª VT/Santos, em 08/10/2014  
**Vara do Trabalho tradicional - Sistema SAP-1**

Data do preenchimento do Anexo 1: 02/10/2014

**1) COMPOSIÇÃO DA VARA:** (na data da Correição)

**JUIZ TITULAR: Fernanda Oliva Cobra Valdívia**

Desde: 11/09/2006

Se está afastado, informar o motivo e o período:

Substituindo na 2ª instância desde 07 de janeiro de 2014.

Reside na sede da Vara? Sim.

**JUIZ SUBSTITUTO: Elza Maria Leite Romeu Basile**

Desde: 06/02/2014

**JUIZ AUXILIAR:**

Desde: Vide observação item 3.1 (Juiz Auxiliar)

**Diretor de Secretaria: Roberto Carlos da Silva**

Desde: 16/06/2014

Cargo: Analista Judiciário

Formação acadêmica: Bacharel em Direito

Se está afastado, informar o motivo e o período:

**Diretor de Secretaria Substituto: Luciano Anizio Eugenio**

Desde: 07/01/2014

Cargo: Analista Judiciário

Formação acadêmica: Ciências Contábeis e Bacharel em Direito

**Assistente de Juiz: Mariza Aparecida Rodrigues**

Desde: 07/01/2014

Cargo: Técnico Judiciário

Formação acadêmica: Bacharel em Direito

Se está afastado, informar o motivo e o período:

Atribuições: decisão em consignação em pagamento, embargos de terceiro, embargos de terceiro, vencimento de prazo, despachos, etc.

**Assistente de Juiz Substituto (responder apenas no caso de Vara do Trabalho com Auxílio Fixo):**

Desde:

Cargo:

Formação acadêmica:

Se está afastado, informar o motivo e o período:

Atribuições:

Nome dos demais Servidores (Quadro e extraquadro)	Cargo	Data da lotação	Se afastado, indicar o motivo e o período
Ermelina Veloso de Matos Matarucco	Analista Judiciário	20/01/2014	

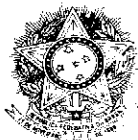

**ANEXO 1** da Ata da Correição Ordinária realizada na 7ª VT/Santos, em 08/10/2014  
**Vara do Trabalho tradicional - Sistema SAP-1**

Felipe Castro Megale	Analista Judiciário	17/02/2014	
Jane Fagundes Martinez	Técnica Judiciária	07/01/2009	
José Antônio Braga de Andrade	Técnico Judiciário	11/09/2006	
Juliana Claudina Barbosa Pasin Vieira da Fonseca	Analista Judiciária	26/07/2011	Licença Maternidade desde 07/04/2014
Bartira de Moraes Frederico Dias	Técnica Judiciária	09/09/2013	
Marco Antônio Moreira	Técnico Judiciário	11/09/2006	
Mileide Bruma dos Santos	Técnica Judiciária	11/9/2006	
Roberta Valle de Almeida Tedeschi	Analista Judiciária	11/09/2006	
Rodrigo Martins Ribeiro	Técnico Judiciário	11/09/2006	
Maria Clara Cezar de Andrade	Estagiária	18/03/2013	
Lucas Macedo dos Santos	Estagiário	24/04/2014	
<b>Total de Servidores do quadro (incluir Diretor, Dir. Subst. e Assist. Juiz): 13</b>			
<b>Total de Servidores extra-quadro (Estagiário, Funcionário da Prefeitura ou outro): 2</b>			

**2) PRAZO DAS AUDIÊNCIAS:**

	<b>DATA MAIS DISTANTE DA PAUTA NORMAL</b>	<b>TOTAL DE DIAS</b> (corridos - 1 mês = 30 dias)
Unas (rito ordinário)	04/05/2015	214
Iniciais	-	-
Instruções	14/05/2015	224
Julgamentos	06/02/2015	127
Unas (rito sumaríssimo)	10/11/2014	39
<b>OBSERVAÇÃO</b>		

**3) PAUTA DE AUDIÊNCIAS: (média diária de audiências REALIZADAS)**

<b>Audiências</b>	<b>2ª f.</b>	<b>3ª f.</b>	<b>4ª f.</b>	<b>5ª f.</b>	<b>6ª f.</b>	<b>Horário</b>	<b>Intervalo</b>
Unas (rito ordinário)	9	9	9	9	-	9h30min	10min
Iniciais	-	-	-	-	-	-	-
Instruções	2	2	2	2	-	9h00min	10min
Julgamentos	3	3	3	3	-	17h00min	10min
Unas (rito sumaríssimo)	1	1	1	1	-	10h20min	10min

**Há inclusão em pauta de processos na fase de execução?**

**OBSERVAÇÃO** Não.

**3.1) SE VARA COM AUXÍLIO,** informar a média diária de audiências REALIZADAS por Juiz:  
**Juiz Titular ou Substituto:**

<b>Audiências</b>	<b>2ª f.</b>	<b>3ª f.</b>	<b>4ª f.</b>	<b>5ª f.</b>	<b>6ª f.</b>	<b>Horário</b>	<b>Intervalo</b>
Unas (rito ordinário)	9	9	9	9	-	14h10min	10min
Iniciais	-	-	-	-	-	-	-
Instruções	2	2	2	2	-	14h00min	10min
Julgamentos	3	3	3	3	-	17h20min	10min
Unas (rito sumaríssimo)	1	1	1	1	-	10h20min	10min

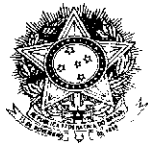

**ANEXO 1 da Ata da Correição Ordinária realizada na 7ª VT/Santos, em 08/10/2014  
Vara do Trabalho tradicional - Sistema SAP-1**

<b>Há inclusão em pauta de processos na fase de execução? Não.</b>
<b>OBSERVAÇÃO</b>

**Juiz Auxiliar:**

Audiências	2ª f.	3ª f.	4ª f.	5ª f.	6ª f.	Horário	Intervalo
Unas (rito ordinário)	9	9	9	9	-	14h10min	10min
Iniciais	-	-	-	-	-	-	-
Instruções	1	1	1	1	-	14h00min	10min
Julgamentos	3	3	3	3	-	17h20min	10min
Unas (rito sumaríssimo)	-	-	-	-	-	-	-

<b>Há inclusão em pauta de processos na fase de execução? Não.</b>	
<b>OBSERVAÇÃO</b>	Juiz Marcelo Azevedo Chamone iniciou o auxílio em 18/08/2014, ficando na Vara a 14/09/2014, quando iniciou gozo de férias. O Juiz Xerxes Gusmão está auxiliando d 29/09/2014 até 14/10/2014. Os julgamentos são realizados na modalidade encerra e julga.

**3.2) Informar sobre a assiduidade do Juiz Titular ou Substituto e, se for o caso, do Juiz Auxiliar, especificando os dias da semana de comparecimento efetivo e sua duração, além dos horários das audiências, conforme exige o art. 18, inciso II, da Consolidação dos Provimentos da Corregedoria-Geral da Justiça do Trabalho:**

R: A Vara conta atualmente com dois juízes substitutos atuando em pauta dupla, ambos comparecendo de segunda a quinta-feira. A exmª Juíza Elza Maria Leite Romeu Basile realiza as audiências agendadas para os horários de 09h10min às 10h50min e permanece no órgão durante o período de 09 às 14horas, enquanto o exmº Juiz Xerxes Gusmão realiza as dos horários das 14h00min às 15h30min., permanecendo durante o horário das 13h00min às 18h00min.

**4) PROCESSOS EM PODER DE JUIZ PARA DECIDIR EMBARGOS DE DECLARAÇÃO:**

Nome do Juiz	Data da conclusão mais antiga	Qtde.	Nº(s) dos Processo(s)
Norma Gabriela Oliveira dos Santos Moura	15/08/2014	8	00002363620135020447 ✓
			00002528720135020447 ✓
			00001454320135020447 ✓
			00008504120135020447 ✓
			00008989720135020447 ✓
			00009032220135020447
			00015808620125020447
			00002120820135020447 ✓

**5) PERITOS REGULARMENTE NOMEADOS PELO JUIZO:**

Nome	Especialização	Média honorária arbitrada	Prazo médio entre a ciência da nomeação e a efetiva entrega



FODER JUDICIÁRIO FEDERAL  
Justiça do Trabalho - 2ª Região  
Corregedoria Regional

**ANEXO 1** da Ata da Correição Ordinária realizada na 7ª VT/Santos, em 08/10/2014  
**Vara do Trabalho tradicional - Sistema SAP-1**

			<b>do laudo</b>
Paulo Eduardo Muniz Bakhos	Engenheiro	R\$ 1.800,00	60 dias
Flávio Ferreira de Mello	Engenheiro	R\$ 1.800,00	60 dias
José Carlos de Miranda e Filho	Contabilista	R\$ 2.500,00	60 dias
Máximo Alexandre da Conceição	Contabilista	R\$ 2.500,00	60 dias
Daniel Falconeres de Almeida	Médico	R\$ 1.800,00	60 dias

**6) PROCESSOS EM ANDAMENTO NA VARA:** (situação real; quantidade aproximada)

<b>Fase de conhecimento</b>	1.826
<b>Fase de execução (incluir liquidação de sentença)</b>	1989

**7) SERVIÇOS / DECISÕES / VENCIMENTO DE PRAZO**

<b>Serviços</b>	<b>Qtde.</b>	<b>Ref. período</b>
Petições a serem juntadas e despachadas	12	02/10/2014
Mandados cumpridos a serem juntados e despachados	0	02/10/2014
Alvarás pendentes de expedição	19	02/10/2014
Cálculos pendentes de homologação (incluir perícia em andamento)	04	02/10/2014
Cartas de adjudicação / arrematação pendentes de expedição	0	02/10/2014
Cartas precatórias / editais / mandados / notificações pendentes de expedição	23	02/10/2014
Ofícios pendentes de expedição	06	02/10/2014
Processos aguardando a retirada em carga por perito	12	02/10/2014
Processos aguardando solicitação e reiteração de bloqueio (Bacen Jud)	17	02/10/2014
Processos aguardando consulta (convênios diversos: Infojud, Renajud, Arisp, Jucesp, Caged, Infoseg etc.)	21	02/10/2014
Processos aguardando o envio ao TRT	13	02/10/2014
Processos aguardando o registro do retorno do TRT	2	02/10/2014
Processos aguardando o envio de docs. à Central de Hastas Públicas	5	02/10/2014
Processos aguardando o registro no BNDT (incluir arquivo provisório)	0	02/10/2014
Processos aguardando o envio ao arquivo definitivo	78	02/10/2014
Processos aguardando conversão para o meio eletrônico (CLE - PJe)	0	02/10/2014
Outros serviços pendentes (especificar)		
<b>Decisões:</b>	<b>Qtde.</b>	<b>Ref. período</b>
Embargos à Execução pendentes de decisão	01	02/10/2014
Embargos de Terceiro pendentes de decisão	02	02/10/2014
Embargos à Adjudicação \ Arrematação pendentes de decisão	0	02/10/2014
Outras decisões em execução pendentes	0	02/10/2014
<b>Vencimento de prazo (último realizado integralmente e método adotado):</b> Agosto/2014. Método da verificação física dos processos .		
<b>OBSERVAÇÃO</b>		

**8) ATENDIMENTO ÀS NORMAS:**

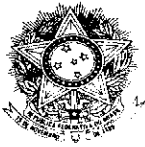

**ANEXO 1** da Ata da Correição Ordinária realizada na 7ª VT/Santos, em 08/10/2014  
**Vara do Trabalho tradicional - Sistema SAP-1**

<b>01</b>	A Vara observa a prioridade na tramitação (fases de conhecimento e de execução) das ações a que se referem a <b>Consolidação das Normas da Corregedoria Regional, art. 2º, o Ofício Circular CR-136/2007 e a Consolidação dos Provimentos da CGJT, art. 35</b> (parte ou interveniente com idade igual ou superior a 60 anos ou inferior a 18 anos; portador de doença grave ou incurável; litigante em estado terminal; recuperação judicial ou falência; rito sumaríssimo), <b>o Ofício Circular CR-216/2011</b> (ações relativas a acidente de trabalho), <b>o Ofício Circular CR-345/2014</b> (ações civis públicas ajuizadas pelo MPT na área da infância e adolescência)? Quais os procedimentos adotados pela Vara para o cumprimento dessa disposição?
R.	Sim. A Secretaria da Vara observa as Normas da Corregedoria, tais como a tramitação preferencial.
<b>02</b>	A Vara observa os termos da <b>Consolidação das Normas da Corregedoria Regional, art. 5º, e do Regimento Interno, art. 173</b> ? (processar o Agravo de Instrumento nos autos principais quando houver recurso de ambas as partes ou a sentença for de improcedência).
R.	Sim.
<b>03</b>	A Vara observa os termos da <b>Consolidação das Normas da Corregedoria Regional, art. 54, § 4º</b> ? (eliminar as cópias de peças existentes nos autos principais juntadas em Carta de Sentença, Agravo de Instrumento, Agravo de Petição ou na contracapa, antes da remessa ao arquivo, certificando-se nos autos).
R.	Sim.
<b>04</b>	A Vara observa os termos <b>da Consolidação das Normas da Corregedoria Regional, arts. 54, § 7º e 56-B, § 6º</b> ? (intimar as partes antes da decisão que determina o arquivamento definitivo ou provisório, a fim de que requeiram o que de direito e, no caso de haver nos autos CTPS, intimar a parte ou seu representante legal para retirada).
R.	Sim.
<b>05</b>	A Vara observa os termos da <b>Consolidação das Normas da Corregedoria Regional, arts. 117-A e 117-B</b> ? (certificar nos autos principais o recebimento de petição de embargos de terceiro, fazendo constar o nº e a data do protocolo e o nome do embargante, e a encaminhá-la na mesma data para distribuição por dependência; juntar aos autos principais cópia da decisão e da certidão de trânsito em julgado dos embargos de terceiro e os enviar ao arquivo geral com baixa definitiva).
R.	Sim.
<b>06</b>	O juízo aplica a <b>multa prevista no art. 601 do CPC?</b> (de até 20% do valor exequendo, quando o executado pratica ato atentatório à dignidade da Justiça: fraude à execução; oposição maliciosa à execução; resistência injustificada às ordens judiciais; não indicação de quais são e onde se encontram os bens sujeitos à penhora).

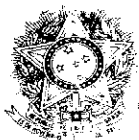

PODER JUDICIÁRIO FEDERAL  
Justiça do Trabalho - 2ª Região  
Corregedoria Regional

**ANEXO 1** da Ata da Correição Ordinária realizada na 7ª VT/Santos, em 08/10/2014  
**Vara do Trabalho tradicional - Sistema SAP-1**

R.	Sim.
07	A Vara observa os termos da <b>Consolidação das Normas da Corregedoria Regional, art. 219 ?</b> (utilizar somente o modelo de alvará de levantamento de depósito judicial estabelecido pela Corregedoria Geral da Justiça do Trabalho).
R.	Sim.
08	A Vara observa os termos da <b>Consolidação das Normas da Corregedoria Regional, art. 168, §§ 1º e 2º ?</b> (transmitir a solicitação – conforme modelo disponível no <i>site</i> – e a respectiva resposta de penhora no rosto de autos de processos em curso em Varas do Trabalho deste Regional por correspondência eletrônica institucional, devendo a solicitação e a resposta serem protocoladas no sistema informatizado pelas Varas destinatária e solicitante, respectivamente).
R.	Sim.
09	A Vara observa os termos da <b>Consolidação das Normas da Corregedoria Regional, art. 214 ?</b> (Execução definitiva. Liberação da parte incontroversa ao credor. Observância da <b>Súmula nº 1 do TRT 2ª Região</b> ).
R.	Sim.
10	A Vara observa os termos da <b>Consolidação das Normas da Corregedoria Regional, art. 222 ?</b> (providenciar a emissão e o envio de guia de depósito no prazo de um dia útil após o pedido por via eletrônica).
R.	Não. A atualização do débito e a emissão de guia de depósito são realizados pela Caixa Econômica Federal e pelo Banco do Brasil (localizados neste Fórum), sendo que a guia pode também ser impressa diretamente pela rede informatizada deste Tribunal.
11	A Vara observa os termos da <b>Consolidação das Normas da Corregedoria Regional, arts. 233 e 234 ?</b> (remeter 6s autos à Coordenadoria de Cálculos em Precatórios do Tribunal, ultrapassada a fase do § 1º-B do art. 879 da CLT e apresentados os cálculos pelas partes, obrigatoriamente com relatório elaborado pela Secretaria da Vara do Trabalho, consubstanciado em pormenorizada análise da fase de liquidação, nos casos de execuções definitivas contra as Fazendas Públicas, da União Federal, dos Estados-Membros, dos Municípios e respectivas Autarquias e Fundações, conforme o caso, que não se incluam entre aquelas consideradas de pequeno valor).
R.	Sim.
12	A Vara observa os termos da <b>Consolidação das Normas da Corregedoria Regional, art. 242, letra “a” ?</b> (arrolar os bens que serão levados à alienação, após consulta à planilha de bens já arrematados em leilão).
R.	Sim.
13	A Vara observa os termos da <b>Consolidação das Normas da Corregedoria Regional, art. 387-A, e do Provimento GP/CR nº 09/2013, art. 2º, § 4º?</b> (cumprir as regras sobre tramitação de autos em segredo de justiça e de documentos sigilosos constantes do Provimento GP nº 01/2008, bem como registrar tal atributo no sistema informatizado, o que impedirá a consulta do inteiro teor dos atos do magistrado, das petições eletrônicas, das certidões expedidas pelos oficiais de justiça e da jurisprudência no sítio do Tribunal, ficando mantido apenas o acesso à tramitação processual).
R.	Sim.

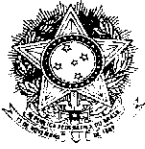

**ANEXO 1** da Ata da Correição Ordinária realizada na 7ª VT/Santos, em 08/10/2014  
**Vara do Trabalho tradicional - Sistema SAP-1**

14	A Vara observa os termos da <b>Consolidação dos Provimentos da CGJT, arts. 32 ao 34</b> (o juiz zelará pela precisa identificação das partes no processo, a fim de propiciar o cumprimento das obrigações fiscais e previdenciárias, o levantamento dos depósitos de FGTS, o bloqueio eletrônico de numerário em instituições financeiras e o preenchimento da guia de depósito judicial trabalhista).
R.	Sim.
15	A Vara cobra as custas da fase de execução, a que se refere o <b>art. 789-A da CLT</b> , quando da finalização do processo ?
R.	Sim.
16	A Vara já aplicou a <b>Resolução GP nº 05/2006</b> , que aprovou o Plano de Classificação e a Tabela de Temporalidade de Documentos do TRT da 2ª Região? (dispõe sobre os prazos e as condições de guarda e eliminação de documentos).
R.	Não.
17	A Vara observa os termos da <b>Recomendação CR nº 49/2008, item "a"</b> ? (consultar rotineiramente as respostas às ordens de bloqueio de valores efetuadas pelo Sistema Bacen Jud, para providenciar a imediata transferência ou o desbloqueio de valores, sob pena de responsabilidade e registro nos assentamentos funcionais).
R.	Sim.
18	A Vara observa os termos da <b>Recomendação Conjunta GP.CGJT nº 02/2011</b> ? (encaminhar à Procuradoria Regional Federal da 3ª Região, por e-mail ( <a href="mailto:prf3.regressivas@agu.gov.br">prf3.regressivas@agu.gov.br</a> , com cópia para <a href="mailto:regressivas@tst.jus.br">regressivas@tst.jus.br</a> ), cópia das sentenças que reconheçam conduta culposa do empregador em acidente de trabalho).
R.	Sim.
19	A Vara mantém como rotina de serviço responder ao Fale com o TRT, no prazo previsto no <b>Provimento GP/CR n.º 16/2010, art. 3º</b> ?
R.	Sim.

**9) INFORMAÇÕES DIVERSAS:**

01	Como as cargas vencidas são cobradas? Quando foi efetuada a última cobrança?
R.	As cargas são cobradas através do Diário Oficial (advogados), por correio eletrônico (peritos) e mandado de busca e apreensão (quando apesar de notificados, não são devolvidos).
02	A Vara expede Certidão de Crédito Trabalhista após exauridos em vão os meios de coerção do devedor e registro no BNDT, enviando os autos em seguida ao arquivo provisório, nos termos do Ato GCGJT nº 01/2012?
R.	Sim.
03	Expedida ou não a Certidão de Crédito Trabalhista, os processos cuja execução restou frustrada estão sendo registrados no sistema informatizado como arquivados provisoriamente, mesmo estando suspenso o envio dos autos físicos ao arquivo? Se não, justificar a resposta.
R.	Sim.
04	Relatar o estado em que se encontra a Secretaria da Vara:



PODER JUDICIÁRIO FEDERAL  
Justiça do Trabalho - 2ª Região  
Corregedoria Regional

**ANEXO 1** da Ata da Correição Ordinária realizada na 7ª VT/Santos, em 08/10/2014  
**Vara do Trabalho tradicional - Sistema SAP-1**

R.	Os trabalhos da Secretaria encontram-se em ordem, apresentando atrasos circunstanciais temporários durante os períodos de greve dos servidores do judiciário.
<b>05</b>	Como está o atendimento do banco depositário? Há sugestões para melhoria? (especificar o banco: BB ou CEF)
R.	O atendimento dos bancos depositários (Caixa e Banco do Brasil) é satisfatório para o envio dos depósitos efetuados pelas partes, mas não para os recolhimentos de tributos, cujas comprovações são apresentadas depois de longo tempo, que por muitas vezes ultrapassa o período de um mes. A agência da CEF instalada no Fórum apresentaria melhor serviço aos jurisdicionados e às Varas caso tivesse mais um caixa de atendimento, o que depende de disponibilização de espaço físico, demanda que já foi encaminhada à administração do egrégio TRT pelo Banco e pelo Diretor da Secretaria desta Vara.
<b>06</b>	Demais observações que a Vara entender necessárias:
R.	1- O Diretor de Secretaria da solicita da Mmª Desembargadora Corregedora que oriente as Secretarias das Varas a utilizar o correio eletrônico como instrumento preferencial de comunicação entre os órgãos da Justiça do Trabalho, o que seria eficaz para imprimir celeridade aos processos. Embora todas as Varas possuam endereço eletrônico há muitos anos, algumas ainda se utilizam apenas de meios físicos, como correio ou malote, para responder ou solicitar informações, solicitar devolução de precatórias ou realizar outros atos que seriam transmitidos e recebidos no mesmo dia caso o uso e a consulta ao correio eletrônico institucional de cada órgão fossem frequentes. Também é necessário que a todos os Diretores de Secretaria seja esclarecido que o correio eletrônico institucional das Varas é instrumento de trabalho que deve estar permanentemente acessível a todos os servidores, de modo a permitir que se torne verdadeiramente uma ferramenta de trabalho que permita a comunicação rápida e efetiva entre os juízos, entre estes e administração e vice-versa. Algumas Secretarias de Varas limitam o acesso ao correio eletrônico institucional a 1 ou 2 servidores e o utilizam somente para contato com a administração, o que indubitavelmente provoca atraso à comunicação entre as Varas. 2- Renova sugestão de que os bancos depositários passem a ser responsáveis pelo cálculo de atualização dos débitos dos processos e emissão das guias de depósito, o que já é feito pela CEF há vários anos para esta Vara. A medida é viável, de fácil implementação e propiciaria a liberação dos servidores das Secretarias para as demais atividades de trabalho.

10) PETIÇÕES PROTOCOLADAS (somente para Vara única):

	2013	2014
Para a própria Comarca		
Para outras Comarcas (protocolo integrado)		
<b>TOTAL</b>		

Declaro, sob pena de responsabilidade, que as informações constantes neste Anexo são verdadeiras e refletem a realidade da Vara.

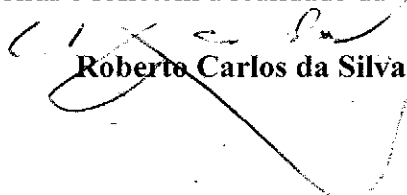
  
Roberto Carlos da Silva

  
Elza Maria Leite Romeu Basile



7ª Vara do T Santos

**ANEXO 2**Relação de Pendências - Vara  
Classificação: Data Audiência**Aguardando Redação de Sentença**

<b>Processo</b>	<b>Audiência</b>	<b>Tipo</b>	<b>Juiz</b>
00014583920135020447	22/08/2014	Julgamento	NORMA GABRIELA OLIVEIRA DOS
00020658620125020447	22/08/2014	Julgamento	NORMA GABRIELA OLIVEIRA DOS
00009474120135020447	22/08/2014	Julgamento	NORMA GABRIELA OLIVEIRA DOS
00009517820135020447	22/08/2014	Julgamento	NORMA GABRIELA OLIVEIRA DOS
00002245620125020447	22/08/2014	Julgamento	NORMA GABRIELA OLIVEIRA DOS
00009361220135020447	29/08/2014	Julgamento	NORMA GABRIELA OLIVEIRA DOS
00009275020135020447	29/08/2014	Julgamento	NORMA GABRIELA OLIVEIRA DOS
00009266520135020447	29/08/2014	Julgamento	NORMA GABRIELA OLIVEIRA DOS
00015092120115020447	29/08/2014	Julgamento	NORMA GABRIELA OLIVEIRA DOS
00012578120125020447	29/08/2014	Julgamento	NORMA GABRIELA OLIVEIRA DOS
00018308520135020447	29/08/2014	Julgamento	NORMA GABRIELA OLIVEIRA DOS
00006503420135020447	29/08/2014	Julgamento	NORMA GABRIELA OLIVEIRA DOS
00020979120125020447	29/08/2014	Julgamento	NORMA GABRIELA OLIVEIRA DOS
00008888720125020447	29/08/2014	Julgamento	NORMA GABRIELA OLIVEIRA DOS
00004598620135020447	29/08/2014	Julgamento	NORMA GABRIELA OLIVEIRA DOS
00009222820135020447	29/08/2014	Julgamento	NORMA GABRIELA OLIVEIRA DOS
00006348020135020447	05/09/2014	Julgamento	NORMA GABRIELA OLIVEIRA DOS
00008839420145020447	22/09/2014	Julgamento	ELZA MARIA LEITE ROMEU BASIL
00011169120145020447	23/09/2014	Julgamento	ELZA MARIA LEITE ROMEU BASIL
00011194620145020447	24/09/2014	Julgamento	ELZA MARIA LEITE ROMEU BASIL
00012583220135020447	25/09/2014	Julgamento	ELZA MARIA LEITE ROMEU BASIL
00006653720125020447	25/09/2014	Julgamento	ELZA MARIA LEITE ROMEU BASIL
00000057220145020447	26/09/2014	Julgamento	ELZA MARIA LEITE ROMEU BASIL
00020274020135020447	29/09/2014	Julgamento	ELZA MARIA LEITE ROMEU BASIL
00021235520135020447	29/09/2014	Julgamento	ELZA MARIA LEITE ROMEU BASIL
00012080620135020447	29/09/2014	Julgamento	ELZA MARIA LEITE ROMEU BASIL



7ª Vara do T Santos

Relação de Pendências - Vara  
Classificação: Data Audiência

00012935520145020447	30/09/2014	Julgamento	ELZA MARIA LEITE ROMEU BASIL
00011552520135020447	30/09/2014	Julgamento	ELZA MARIA LEITE ROMEU BASIL
00020152620135020447	30/09/2014	Julgamento	ELZA MARIA LEITE ROMEU BASIL
00012115820135020447	30/09/2014	Julgamento	ELZA MARIA LEITE ROMEU BASIL
00000212620145020447	01/10/2014	Julgamento	ELZA MARIA LEITE ROMEU BASIL
00024483020135020447	01/10/2014	Julgamento	ELZA MARIA LEITE ROMEU BASIL
00017468420135020447	01/10/2014	Julgamento	ELZA MARIA LEITE ROMEU BASIL
00002638220145020447	01/10/2014	Julgamento	ELZA MARIA LEITE ROMEU BASIL
00022811320135020447	02/10/2014	Julgamento	ELZA MARIA LEITE ROMEU BASIL
00000377720145020447	02/10/2014	Julgamento	ELZA MARIA LEITE ROMEU BASIL
00018438420135020447	02/10/2014	Julgamento	ELZA MARIA LEITE ROMEU BASIL
00018853620135020447	02/10/2014	Julgamento	ELZA MARIA LEITE ROMEU BASIL
00009621020135020447	03/10/2014	Julgamento	ELZA MARIA LEITE ROMEU BASIL
00000030520145020447	03/10/2014	Julgamento	ELZA MARIA LEITE ROMEU BASIL
00001613120125020447	03/10/2014	Julgamento	ELZA MARIA LEITE ROMEU BASIL
00023227720135020447	03/10/2014	Julgamento	ELZA MARIA LEITE ROMEU BASIL



Relação dos processos sem audiência ou solução **ANEXO 3**  
Emitida em 13/10/2014 por Corregedoria

Processo	Ação	Situação	Vara
00000034420105020447 (00003201044702009)	AÇÃO TRABALHISTA (ORDINÁRIO)	Autuado	7ªVT SANTOS
00019081620125020447	AÇÃO TRABALHISTA (ORDINÁRIO)	Autuado	7ªVT SANTOS
00006388320145020447	CAUTELAR INOMINADA	Autuado	7ªVT SANTOS
00010830420145020447	EMBARGOS DE TERCEIRO	Autuado	7ªVT SANTOS
00014693420145020447	EMBARGOS DE TERCEIRO	Autuado	7ªVT SANTOS
00015083120145020447	EMBARGOS DE TERCEIRO	Autuado	7ªVT SANTOS
00015958420145020447	CONSIGNAÇÃO EM PAGAMENTO	Autuado	7ªVT SANTOS
00016235220145020447	EMBARGOS DE TERCEIRO	Carga	7ªVT SANTOS
00016408820145020447	AÇÃO TRABALHISTA (ORDINÁRIO)	Autuado	7ªVT SANTOS
00016581220145020447	BUSCA E APREENSÃO	Autuado	7ªVT SANTOS
00016599420145020447	AÇÃO TRABALHISTA (ORDINÁRIO)	Autuado	7ªVT SANTOS
00016607920145020447	AÇÃO TRABALHISTA (ORDINÁRIO)	Autuado	7ªVT SANTOS
00016763320145020447	AÇÃO TRABALHISTA (SUMARÍSSIMO)	Autuado	7ªVT SANTOS
00016936920145020447	AÇÃO TRABALHISTA (ORDINÁRIO)	Autuado	7ªVT SANTOS
00017058320145020447	EMBARGOS DE TERCEIRO	Autuado	7ªVT SANTOS

Quantidade de Processos: 15  
Impressão relativa ao período do ano 1900 a 2014



## 7ª Vara do Trabalho de SANTOS

## ANEXO 4

Processo:	Audiência Data:	Nome do Juiz:
00018775920135020447	24/10/2014	ELZA MARIA LEITE ROMEU BASILE
00018461020115020447	30/10/2014	ELZA MARIA LEITE ROMEU BASILE
00016458120125020447	31/10/2014	ELZA MARIA LEITE ROMEU BASILE
00012372220145020447	07/11/2014	XERXES GUSMÃO
00011544520105020447	28/11/2014	ELZA MARIA LEITE ROMEU BASILE
00014056320105020447	28/11/2014	ELZA MARIA LEITE ROMEU BASILE
00001919520145020447	05/12/2014	ELZA MARIA LEITE ROMEU BASILE
00022526020135020447	09/12/2014	ELZA MARIA LEITE ROMEU BASILE
00023062620135020447	09/12/2014	ELZA MARIA LEITE ROMEU BASILE
00002294420135020447	17/12/2014	NORMA GABRIELA OLIVEIRA DOS SA
02224005020095020447	18/12/2014	ELZA MARIA LEITE ROMEU BASILE
00012407920115020447	18/12/2014	ELZA MARIA LEITE ROMEU BASILE
00019137220115020447	18/12/2014	ELZA MARIA LEITE ROMEU BASILE
00004956520125020447	18/12/2014	ELZA MARIA LEITE ROMEU BASILE
00015054720125020447	18/12/2014	ELZA MARIA LEITE ROMEU BASILE
00015999220125020447	18/12/2014	ELZA MARIA LEITE ROMEU BASILE
00000432120135020447	18/12/2014	ELZA MARIA LEITE ROMEU BASILE
00008521120135020447	18/12/2014	ELZA MARIA LEITE ROMEU BASILE
00018134920135020447	18/12/2014	ELZA MARIA LEITE ROMEU BASILE
00021954220135020447	18/12/2014	ELZA MARIA LEITE ROMEU BASILE
00000499120145020447	18/12/2014	ELZA MARIA LEITE ROMEU BASILE
00000602320145020447	18/12/2014	ELZA MARIA LEITE ROMEU BASILE
00000931320145020447	18/12/2014	ELZA MARIA LEITE ROMEU BASILE
00001381720145020447	18/12/2014	ELZA MARIA LEITE ROMEU BASILE
00017188720115020447	19/12/2014	ELZA MARIA LEITE ROMEU BASILE
00002687520125020447	19/12/2014	ELZA MARIA LEITE ROMEU BASILE
00014950320125020447	19/12/2014	NORMA GABRIELA OLIVEIRA DOS SA
00000934720135020447	19/12/2014	NORMA GABRIELA OLIVEIRA DOS SA
00004303620135020447	19/12/2014	ELZA MARIA LEITE ROMEU BASILE
00005680320135020447	19/12/2014	NORMA GABRIELA OLIVEIRA DOS SA
00007681020135020447	19/12/2014	NORMA GABRIELA OLIVEIRA DOS SA
00008288020135020447	19/12/2014	ELZA MARIA LEITE ROMEU BASILE
00008357220135020447	19/12/2014	ELZA MARIA LEITE ROMEU BASILE
00009205820135020447	19/12/2014	ELZA MARIA LEITE ROMEU BASILE
00012626920135020447	19/12/2014	ELZA MARIA LEITE ROMEU BASILE
00013025120135020447	19/12/2014	NORMA GABRIELA OLIVEIRA DOS SA
00013129520135020447	19/12/2014	NORMA GABRIELA OLIVEIRA DOS SA
00015224920135020447	19/12/2014	ELZA MARIA LEITE ROMEU BASILE
00015337820135020447	19/12/2014	ELZA MARIA LEITE ROMEU BASILE
00016792220135020447	19/12/2014	ELZA MARIA LEITE ROMEU BASILE
00017875120135020447	19/12/2014	ELZA MARIA LEITE ROMEU BASILE
00017935820135020447	19/12/2014	BRUNA GABRIELA MARTINS FONSECA
00018499120135020447	19/12/2014	ELZA MARIA LEITE ROMEU BASILE
00020793620135020447	19/12/2014	ELZA MARIA LEITE ROMEU BASILE
00022578220135020447	19/12/2014	ELZA MARIA LEITE ROMEU BASILE
00022984920135020447	19/12/2014	ELZA MARIA LEITE ROMEU BASILE
00022993420135020447	19/12/2014	ELZA MARIA LEITE ROMEU BASILE
00023556720135020447	19/12/2014	ELZA MARIA LEITE ROMEU BASILE
00023608920135020447	19/12/2014	ELZA MARIA LEITE ROMEU BASILE
00023617420135020447	19/12/2014	ELZA MARIA LEITE ROMEU BASILE
00024059320135020447	19/12/2014	ELZA MARIA LEITE ROMEU BASILE
00024171020135020447	19/12/2014	ELZA MARIA LEITE ROMEU BASILE
00024214720135020447	19/12/2014	ELZA MARIA LEITE ROMEU BASILE
00024466020135020447	19/12/2014	ELZA MARIA LEITE ROMEU BASILE
00024535220135020447	19/12/2014	BRUNA GABRIELA MARTINS FONSECA
00024621420135020447	19/12/2014	ELZA MARIA LEITE ROMEU BASILE
00024708820135020447	19/12/2014	ELZA MARIA LEITE ROMEU BASILE
00024742820135020447	19/12/2014	ELZA MARIA LEITE ROMEU BASILE





## 7ª Vara do Trabalho de SANTOS

00024795020135020447	19/12/2014	ELZA MARIA LEITE ROMEU BASILE
00000091220145020447	19/12/2014	ELZA MARIA LEITE ROMEU BASILE
00000126420145020447	19/12/2014	ELZA MARIA LEITE ROMEU BASILE
00000187120145020447	19/12/2014	ELZA MARIA-LEITE ROMEU BASILE
00000325520145020447	19/12/2014	ELZA MARIA LEITE ROMEU BASILE
00000386220145020447	19/12/2014	ELZA MARIA LEITE ROMEU BASILE
00000507620145020447	19/12/2014	ELZA MARIA LEITE ROMEU BASILE
00000723720145020447	19/12/2014	ELZA MARIA LEITE ROMEU BASILE
00001616020145020447	19/12/2014	ELZA MARIA LEITE ROMEU BASILE
00002508320145020447	19/12/2014	ELZA MARIA LEITE ROMEU BASILE
00006128520145020447	19/12/2014	NORMA GABRIELA OLIVEIRA DOS SA
00014190820145020447	19/12/2014	ELZA MARIA LEITE ROMEU BASILE
00005671820135020447	30/01/2015	ELZA MARIA LEITE ROMEU BASILE
00010028920135020447	30/01/2015	ELZA MARIA LEITE ROMEU BASILE
00017372520135020447	30/01/2015	ELZA MARIA LEITE ROMEU BASILE
00017381020135020447	30/01/2015	ELZA MARIA LEITE ROMEU BASILE
00017502420135020447	30/01/2015	ELZA MARIA LEITE ROMEU BASILE
00019988720135020447	30/01/2015	MARCELO AZEVEDO CHAMONE
00022655920135020447	30/01/2015	MARCELO AZEVEDO CHAMONE
00000394720145020447	30/01/2015	ELZA MARIA LEITE ROMEU BASILE
00000888820145020447	30/01/2015	MARCELO AZEVEDO CHAMONE
00000958020145020447	30/01/2015	ELZA MARIA LEITE ROMEU BASILE
00001209320145020447	30/01/2015	ELZA MARIA LEITE ROMEU BASILE
00001226320145020447	30/01/2015	ELZA MARIA LEITE ROMEU BASILE
00001243320145020447	30/01/2015	ELZA MARIA LEITE ROMEU BASILE
00001373220145020447	30/01/2015	MARCELO AZEVEDO CHAMONE
00001408420145020447	30/01/2015	MARCELO AZEVEDO CHAMONE
00001416920145020447	30/01/2015	MARCELO AZEVEDO CHAMONE
00001450920145020447	30/01/2015	MARCELO AZEVEDO CHAMONE
00001580820145020447	30/01/2015	ELZA MARIA LEITE ROMEU BASILE
00001607520145020447	30/01/2015	ELZA MARIA LEITE ROMEU BASILE
00001624520145020447	30/01/2015	ELZA MARIA LEITE ROMEU BASILE
00001641520145020447	30/01/2015	ELZA MARIA LEITE ROMEU BASILE
00001659720145020447	30/01/2015	ELZA MARIA LEITE ROMEU BASILE
00001728920145020447	30/01/2015	ELZA MARIA LEITE ROMEU BASILE
00001832120145020447	30/01/2015	ELZA MARIA LEITE ROMEU BASILE
00001997220145020447	30/01/2015	ELZA MARIA LEITE ROMEU BASILE
00003650720145020447	30/01/2015	ELZA MARIA LEITE ROMEU BASILE
00007505220145020447	30/01/2015	MARCELO AZEVEDO CHAMONE
00011628020145020447	30/01/2015	MARCELO AZEVEDO CHAMONE
00011636520145020447	30/01/2015	MARCELO AZEVEDO CHAMONE
00011645020145020447	30/01/2015	MARCELO AZEVEDO CHAMONE
00011653520145020447	30/01/2015	MARCELO AZEVEDO CHAMONE
00011662020145020447	30/01/2015	MARCELO AZEVEDO CHAMONE
00012294520145020447	30/01/2015	ELZA MARIA LEITE ROMEU BASILE
00017303320135020447	06/02/2015	MARCELO AZEVEDO CHAMONE
00020655220135020447	06/02/2015	MARCELO AZEVEDO CHAMONE
00001633020145020447	06/02/2015	ELZA MARIA LEITE ROMEU BASILE
00001737420145020447	06/02/2015	ELZA MARIA LEITE ROMEU BASILE
00002083420145020447	06/02/2015	ELZA MARIA LEITE ROMEU BASILE
00002135620145020447	06/02/2015	ELZA MARIA LEITE ROMEU BASILE
00002144120145020447	06/02/2015	ELZA MARIA LEITE ROMEU BASILE
00002152620145020447	06/02/2015	ELZA MARIA LEITE ROMEU BASILE
00002161120145020447	06/02/2015	ELZA MARIA LEITE ROMEU BASILE
00002204820145020447	06/02/2015	ELZA MARIA LEITE ROMEU BASILE
00002248520145020447	06/02/2015	ELZA MARIA LEITE ROMEU BASILE
00002334720145020447	06/02/2015	ELZA MARIA LEITE ROMEU BASILE
00002439120145020447	06/02/2015	ELZA MARIA LEITE ROMEU BASILE
00002473120145020447	06/02/2015	MARCELO AZEVEDO CHAMONE
00002663720145020447	06/02/2015	ELZA MARIA LEITE ROMEU BASILE



7ª Vara do Trabalho de SANTOS

00002698920145020447	06/02/2015	ELZA MARIA LEITE ROMEU BASILE
00002802120145020447	06/02/2015	ELZA MARIA LEITE ROMEU BASILE
00005625920145020447	06/02/2015	ELZA MARIA LEITE ROMEU BASILE
00011515120145020447	06/02/2015	MARCELO AZEVEDO CHAMONE
00011766420145020447	06/02/2015	MARCELO AZEVEDO CHAMONE
00011818620145020447	06/02/2015	MARCELO AZEVEDO CHAMONE
00011827120145020447	06/02/2015	MARCELO AZEVEDO CHAMONE
00011852620145020447	06/02/2015	MARCELO AZEVEDO CHAMONE
00012164620145020447	06/02/2015	MARCELO AZEVEDO CHAMONE
00012181620145020447	06/02/2015	MARCELO AZEVEDO CHAMONE
00012329720145020447	06/02/2015	MARCELO AZEVEDO CHAMONE
00012363720145020447	06/02/2015	XERXES GUSMÃO
00012398920145020447	06/02/2015	XERXES GUSMÃO
00012424420145020447	06/02/2015	XERXES GUSMÃO
00015687220125020447	13/02/2015	ELZA MARIA LEITE ROMEU BASILE
00021264420125020447	13/02/2015	ELZA MARIA LEITE ROMEU BASILE
00002770320135020447	13/02/2015	ELZA MARIA LEITE ROMEU BASILE
00010695420135020447	13/02/2015	ELZA MARIA LEITE ROMEU BASILE
00010886020135020447	13/02/2015	ELZA MARIA LEITE ROMEU BASILE
00013934420135020447	13/02/2015	ELZA MARIA LEITE ROMEU BASILE
00000646020145020447	13/02/2015	XERXES GUSMÃO
00001148620145020447	13/02/2015	XERXES GUSMÃO
00001312520145020447	13/02/2015	XERXES GUSMÃO
00002516820145020447	13/02/2015	ELZA MARIA LEITE ROMEU BASILE
00002845820145020447	13/02/2015	ELZA MARIA LEITE ROMEU BASILE
00002940520145020447	13/02/2015	ELZA MARIA LEITE ROMEU BASILE
00002992720145020447	13/02/2015	ELZA MARIA LEITE ROMEU BASILE
00003001220145020447	13/02/2015	ELZA MARIA LEITE ROMEU BASILE
00003053420145020447	13/02/2015	ELZA MARIA LEITE ROMEU BASILE
00003183320145020447	13/02/2015	ELZA MARIA LEITE ROMEU BASILE
00003279220145020447	13/02/2015	ELZA MARIA LEITE ROMEU BASILE
00003287720145020447	13/02/2015	ELZA MARIA LEITE ROMEU BASILE
00003321720145020447	13/02/2015	XERXES GUSMÃO
00003365420145020447	13/02/2015	ELZA MARIA LEITE ROMEU BASILE
00003417620145020447	13/02/2015	ELZA MARIA LEITE ROMEU BASILE
00003478320145020447	13/02/2015	ELZA MARIA LEITE ROMEU BASILE
00003512320145020447	13/02/2015	ELZA MARIA LEITE ROMEU BASILE
00003556020145020447	13/02/2015	ELZA MARIA LEITE ROMEU BASILE
00003608220145020447	13/02/2015	ELZA MARIA LEITE ROMEU BASILE
00004448320145020447	13/02/2015	ELZA MARIA LEITE ROMEU BASILE
00012051720145020447	13/02/2015	XERXES GUSMÃO
00012485120145020447	13/02/2015	XERXES GUSMÃO
00012598020145020447	13/02/2015	XERXES GUSMÃO
00012640520145020447	13/02/2015	XERXES GUSMÃO
00012675720145020447	13/02/2015	XERXES GUSMÃO
00012770420145020447	13/02/2015	XERXES GUSMÃO
00012805620145020447	13/02/2015	XERXES GUSMÃO
00012891820145020447	13/02/2015	XERXES GUSMÃO
00012996220145020447	13/02/2015	XERXES GUSMÃO
00013004720145020447	13/02/2015	XERXES GUSMÃO
00013109120145020447	13/02/2015	XERXES GUSMÃO
00013264520145020447	13/02/2015	XERXES GUSMÃO
00013316720145020447	13/02/2015	XERXES GUSMÃO
00013342220145020447	13/02/2015	XERXES GUSMÃO
00013394420145020447	13/02/2015	XERXES GUSMÃO
00013689420145020447	13/02/2015	XERXES GUSMÃO
00014531720135020447	27/03/2015	ELZA MARIA LEITE ROMEU BASILE

Total de Processos: 175



7ª Vara do Trabalho de Santos

08/10/2014 - 11:16:39  
R.CARGAS - Pág. 1

## Relação de Autos em Carga

Autos	Seq	Folhas	Retirado em	Devolução prevista	Requisitado por
00000094620135020447	187		25/09/2014	30/09/2014	PAOLO EDUARDO ROVERATO DIAS M PEREIRA OAB 257726/SP-D - Autor Fone (0013 )32289700
00000129820135020447	124		02/10/2014	03/11/2014	DANIEL PAULO GOLLEGA SOARES OAB 164535/SP-D - Autor Fone (0013 )34666611
00000126420145020447	115		10/09/2014	10/11/2014	PERITO - PAULO EDUARDO M. BAHKOS Fone (0013 )97884948
00000143920115020447	350		02/07/2014	02/09/2014	MAXIMO ALWXANDRE DA CONCEIÇÃO Fone (0013 )97373800
00000192720125020447	1		12/09/2014	30/10/2014	JUIZA NORMA GABRIELA Fone (0001 )1, STOS-
00000216020135020447	1		12/09/2014	30/10/2014	JUIZA NORMA GABRIELA Fone (0001 )1, STOS-
00000276720135020447	218		19/09/2014	19/11/2014	MAXIMO ALEXANDRE DA CONCEIÇÃO Fone (0013 )33260249
00000310720135020447	1		12/09/2014	30/10/2014	JUIZA NORMA GABRIELA Fone (0001 )1, STOS-
00000386220145020447	154		10/09/2014	10/11/2014	PERITO - PAULO EDUARDO M. BAHKOS Fone (0013 )97884948
00000394720145020447	165		05/09/2014	15/11/2014	PERITO OSWALDO PEREIRA NÓBREGA FILHO Fone (0013 )33270851
00000403220145020447	1		29/09/2014	30/10/2014	JUIZA ELZA BASILE Fone (0001 )1, STOS-
00000438920115020447	553		26/08/2014	30/10/2014	PERITO MÁXIMO ALEXANDRE DA CONCEIÇÃO Fone (0013 )97373800
00000432120135020447	100		30/09/2014	28/11/2014	PERITO JOSÉ RICARDO GOMES DE ALCÂNTARA Fone (0013 )33020383
00000507620145020447	133		07/10/2014	08/12/2014	JOSE RICARDO GONÇALVES - PERITO JUDICI Fone (0013 )32315266
00000519520135020447	199		25/07/2014	30/09/2014	JUIZA NORMA GABRIELA Fone (0001 )1, STOS-



## 7ª Vara do Trabalho de Santos

08/10/2014 - 11:16:39  
R.CARGAS - Pág. 2

## Relação de Autos em Carga

Autos	Seq	Folhas Retirado em	Devolução Requisitado prevista por
00000585320145020447	144	03/10/2014	20/10/2014 MM JUIZ MARCELO CHAMONE Fone (0000 ).., ..
00000602320145020447	222	10/09/2014	10/11/2014 PERITO - PAULO EDUARDO M. BAHKOS Fone (0013 )97884948
00000654520145020447	1	29/09/2014	30/10/2014 JUIZA ELZA BASILE Fone (0001 )1, STOS-
00000671520145020447	1	29/09/2014	30/10/2014 JUIZA ELZA BASILE Fone (0001 )1, STOS-
00000723720145020447	270	10/09/2014	10/11/2014 PERITO - PAULO EDUARDO M. BAHKOS Fone (0013 )97884948
00000767420145020447	1	29/09/2014	30/10/2014 JUIZA ELZA BASILE Fone (0001 )1, STOS-
00000830320135020447	82	19/08/2014	27/10/2014 MAXIMO ALEXANDRE DA CONCEIÇÃO Fone (0000 ).., SANTO
00000931320145020447	214	05/09/2014	15/11/2014 PERITO OSWALDO PEREIRA NÓBREGA FILHO Fone (0013 )33270851
00000958020145020447	259	26/09/2014	26/11/2014 ANTONIO DE ANDRADE NETO - PERITO JUDIC Fone (0013 )32893348
00108001620095020447 (00108200944702004)	514	07/10/2014	13/10/2014 RODRIGO PAINI MESQUITA OAB 308714/SP-D - Réu Fone (0013 )32022470
00001209320145020447	125	01/10/2014	26/11/2014 ANTONIO DE ANDRADE NETO - PERITO JUDIC Fone (0013 )32893348
00001223420125020447	411	19/08/2014	27/10/2014 MAXIMO ALEXANDRE DA CONCEIÇÃO Fone (0000 ).., SANTO
00001243320145020447	252	05/09/2014	15/11/2014 PERITO OSWALDO PEREIRA NÓBREGA FILHO Fone (0013 )33270851
00001312520145020447	93	07/10/2014	21/10/2014 ALVARO RAYMUNDO OAB 81345/SP-D - Autor Fone (0013 )32896176
00001339720115020447	216	30/05/2014	06/06/2014 WELLINGTON JOSE DA SILVA OAB 168814/SP-E - Réu Fone (0013 )32231530

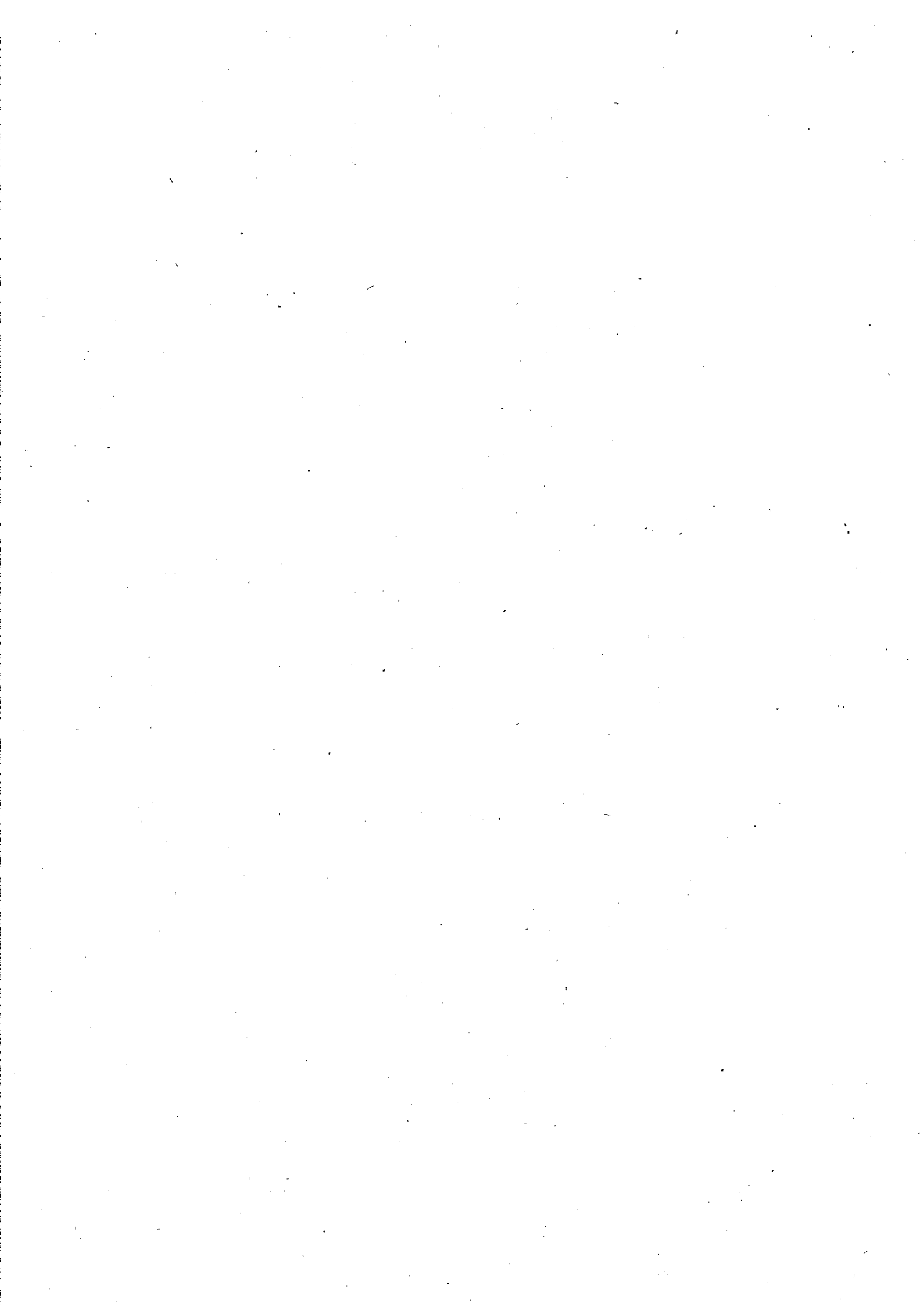



## 7ª Vara do Trabalho de Santos

08/10/2014 - 11:16:39  
R.CARGAS - Pág. 3

## Relação de Autos em Carga

Autos	Seq	Folhas Retirado em	Devolução Requisitado prevista por
00001373220145020447	93	18/09/2014	18/11/2014 OSWALDO PEREIRA NOBREGA FILHO - PERITO Fone (0013 )33270851
00001381720145020447	102	05/09/2014	15/11/2014 PERITO OSWALDO PEREIRA NÓBREGA FILHO Fone (0013 )33270851
00001402620105020447 (00140201044702003)	470	29/09/2014	08/10/2014 ERIKA MARIA PADEIRO RODRIGUES OAB 148324/SP-D - Autor
00001408420145020447	259	25/09/2014	25/11/2014 OSWALDO NOBREGA - PERITO JUDICIAL Fone (0013 )97205616
00001416920145020447	90	18/09/2014	18/11/2014 OSWALDO PEREIRA NOBREGA FILHO - PERITO Fone (0013 )33270851
00001454320135020447	1	02/07/2014	15/08/2014 JUIZA NORMA GABRIELA Fone (0001 )1, STOS-
00001450920145020447	159	26/09/2014	26/11/2014 ANTONIO DE ANDRADE NETO - PERITO JUDIC Fone (0013 )32893348
00001601220135020447	1	28/07/2014	30/09/2014 JUIZA ELZA BASILE Fone (0001 )1, STOS-
00001607520145020447	235	18/09/2014	18/11/2014 OSWALDO PEREIRA NOBREGA FILHO - PERITO Fone (0013 )33270851
00001627920135020447	620	13/05/2014	16/06/2014 PERITO FLAVIO FERREIRA MELLO Fone (0013 )32893636
00001624520145020447	113	26/09/2014	26/11/2014 ANTONIO DE ANDRADE NETO - PERITO JUDIC Fone (0013 )32893348
00001633020145020447	381	07/10/2014	08/12/2014 JOSE RICARDO GONÇALVES - PERITO JUDICI Fone (0013 )32315266
00001641520145020447	129	07/10/2014	08/12/2014 ANTONIO DE ANDRÁDE NETO - PERITO JUDIC Fone (0013 )32893348
00001659720145020447	256	07/10/2014	08/12/2014 ANTONIO DE ANDRADE NETO - PERITO JUDIC Fone (0013 )32893348
00001668720115020447	271	01/09/2014	30/09/2014 NATHALIA DE OLIVEIRA MELO OAB 206053/SP-E - Autor Fone (0013 )34683356

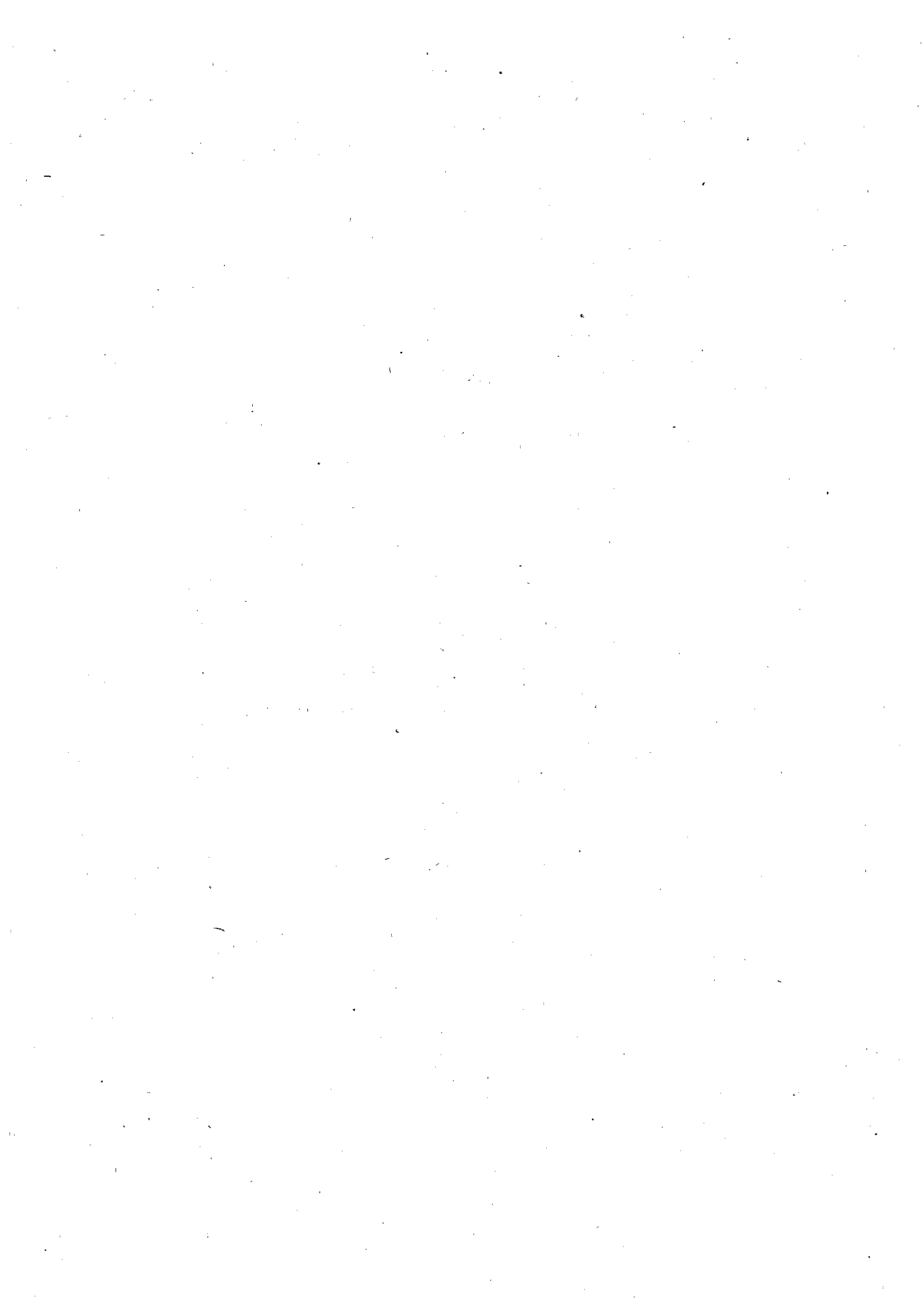

## 7ª Vara do Trabalho de Santos

08/10/2014 - 11:16:39.  
R.CARGAS - Pág. 4

## Relação de Autos em Carga

Autos	Seq	Folhas Retirado em	Devolução Requisitado prevista por
00001726020125020447	315	26/08/2014	26/10/2014 PERITO MÁXIMO ALEXANDRE DA CONCEIÇÃO Fone (0013 )97373800
00001832120145020447	206	07/10/2014	08/12/2014 ANTONIO DE ANDRADE NETO - PERITO JUDIC Fone (0013 )32893348
00001908120125020447	127	07/10/2014	10/10/2014 LUIZ ANTONIO CARVALHO OAB 147986/SP-D - Réu
00001953520145020447	165	03/10/2014	20/10/2014 MM. JUIZ MARCELO CHAMONE Fone (0000 ) ., .-
00002083420145020447	191	03/10/2014	10/12/2014 PERITO MEDICO NEWTON BRUSSI Fone (0011 )36820713
00002120820135020447	1	25/07/2014	30/08/2014 JUIZA NORMA GABRIELA Fone (0001 )1, STOS-
00002213320145020447	283	03/09/2014	09/09/2014 MARIA DE FATIMA GARCIA FERNANDES OAB 110455/SP-D - Autor Fone (0000 )33521259
00002245620125020447	1	04/07/2014	30/08/2014 JUIZA NORMA GABRIELA Fone (0001 )1, STOS-
00002291020145020447	252	06/10/2014	07/10/2014 DIEGO PINHEIRO DE ALMEIDA OAB 342672/SP-D - Autor
00002334720145020447	371	03/10/2014	10/12/2014 PERITO MEDICO NEWTON BRUSSI Fone (0011 )36820713
00002363620135020447	1	02/07/2014	15/08/2014 JUIZA NORMA GABRIELA Fone (0001 )1, STOS-
00002360220145020447	1	29/09/2014	30/10/2014 JUIZA ELZA BASILE Fone (0001 )1, STOS-
00002403920145020447	70	02/10/2014	07/10/2014 DONATA COSTA ARRAIS ALENCAR DORES OAB 89687/SP-D - Autor Fone (0000 )32354517
00002415820135020447	243	09/09/2014	25/09/2014 MYCHELL RIBEIRO PEREIRA DE LIMA OAB 196503/SP-E - Réu Fone (0013 )91476997



## 7ª Vara do Trabalho de Santos

08/10/2014 - 11:16:39  
R.CARGAS - Pág. 5

## Relação de Autos em Carga

Autos	Seq	Folhas	Retirado em	Devolução prevista	Requisitado por
00002528720135020447	1		02/07/2014	15/08/2014	JUIZA NORMA GABRIELA Fone (0001 )1, STOS-
00002658620135020447	170		23/09/2014	24/11/2014	MAXIMO ALEXANDRE DA CONCEIÇÃO -PERITO Fone (0000 )., SANTO
00002684120135020447	1		12/09/2014	30/10/2014	JUIZA NORMA GABRIELA Fone (0001 )1, STOS-
00002719320135020447	225		06/08/2014	07/10/2014	MAXIMO ALEXANDRE DA CONCEIÇÃO Fone (0000 )00000000
00002733420115020447	348		19/08/2014	27/10/2014	MAXIMO ALEXANDRE DA CONCEIÇÃO Fone (0000 )., SANTO
00002744820135020447	284		06/10/2014	13/10/2014	THIAGO FEITOSA DA SILVA OAB 204852/SP-E - Autor Fone (0013 )21023200
00002854320145020447	195		25/07/2014	30/09/2014	JUIZA NORMA GABRIELA Fone (0001 )1, STOS-
00002915020145020447	318		01/10/2014	03/11/2014	VILDER FRANCISCO P ALBERTO - PERITO JU Fone (0011 )22758543
00003019420145020447	-200		06/10/2014	15/10/2014	MIGUEL FERNANDEZ CAMACHO OAB 222183/SP-D - Autor Fone (0012 )32289700
00003033520125020447	288		06/10/2014	13/10/2014	ALESSANDRA DUARTE ALMEIDA DE FARIA OAB 190138/SP-D - Réu Fone (0000 )32345266
00003053420145020447	192		29/09/2014	01/10/2014	ANDREIA MENEZES PIMENTEL SECCO OAB 142551/SP-D - Autor Fone (0000 )30139001
00003070420145020447	1		04/09/2014	30/09/2014	JUIZA ELZA BASILE Fone (0001 )1, STOS-
00003183320145020447	84		29/09/2014	08/10/2014	THIAGO ARREBOLA MOTTA OAB 254595/SP-D - Autor Fone (0013 )32193720
00003227520115020447	349		19/08/2014	27/10/2014	MAXIMO ALEXANDRE DA CONCEIÇÃO Fone (0000 )., SANTO

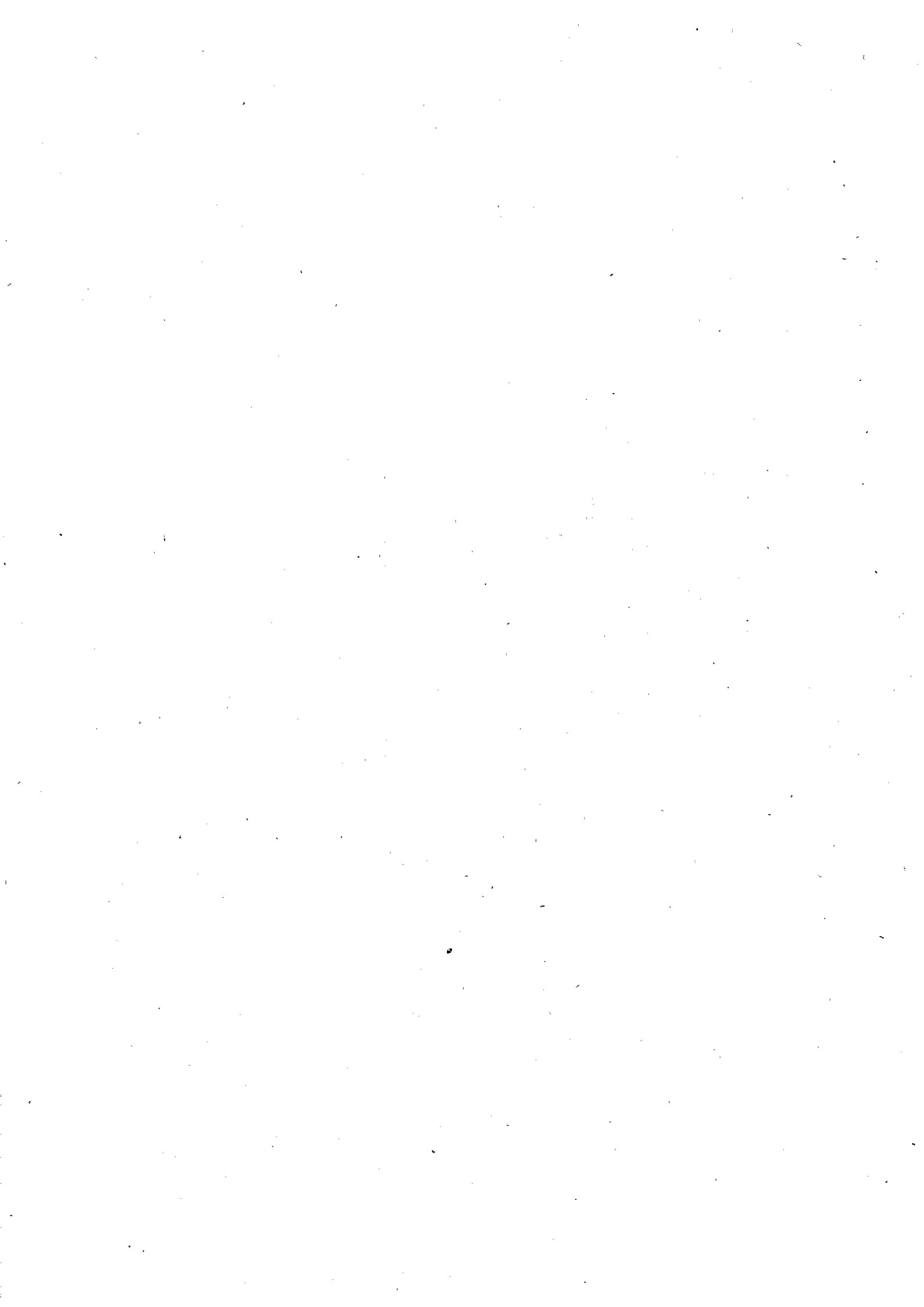

## 7ª Vara do Trabalho de Santos

08/10/2014 - 11:16:39  
R.CARGAS - Pág. 6

## Relação de Autos em Carga

Autos	Seq	Folhas	Retirado em	Devolução prevista	Requisitado por
00003227020145020447	314	02/10/2014	08/10/2014	ADILSON BARRETO DOS SANTOS OAB 258011/SP-D - Autor Fone (0013 )91234850	
00003255920135020447	372	25/07/2014	30/09/2014	JUIZA NORMA GABRIELA Fone (0001 )1, STOS-	
00003279220145020447	58	26/09/2014	06/10/2014	ALESSANDRA DUARTE ALMEIDA DE FARIA OAB 190138/SP-D - Autor Fone (0000 )32345266	
00003304720145020447	117	01/10/2014	08/10/2014	INAMAR MACHADO LIMA OAB 38379/SP-D - Autor Fone (0013 )33612290	
00003373920145020447	217	06/10/2014	13/10/2014	MIGUEL FERNANDEZ CAMACHO OAB 222183/SP-D - Autor Fone (0013 )32289700	
00003417620145020447	76	06/10/2014	13/10/2014	EDILSON CATANHO OAB 148763/SP-D - Autor Fone (0013 )32032570	
00003446520135020447	231	25/07/2014	30/08/2014	JUIZA NORMA GABRIELA Fone (0001 )1, STOS-	
00003512320145020447	92	06/10/2014	15/10/2014	FERNANDO ALVES JARDIM OAB 148764/SP-D - Autor Fone (0013 )32196459	
00003576420135020447	260	02/10/2014	17/10/2014	LAIS MARTINS ARAUJO OAB 205344/SP-E - Autor Fone (0013 )33611017	
00003650720145020447	215	26/09/2014	26/11/2014	JOSE RICARDO GONÇALVES - PERITO JUDICI Fone (0013 )32315266	
00003694920115020447	277	02/10/2014	07/10/2014	BRUNO INACIO FERNANDES GARCIA OAB 199846/SP-E - Autor Fone (0013 )32216330	
00003702920145020447	60	07/10/2014	15/10/2014	KAMILA SOARES CILENCIO OAB 200636/SP-E - Autor Fone (0013 )32355311	
00003723820105020447 (00372201044702001)	371	06/08/2014	07/10/2014	MAXIMO ALEXANDRE DA CONCEIÇÃO Fone (0000 )00000000	





## 7ª Vara do Trabalho de Santos

08/10/2014 - 11:16:39  
R.CARGAS - Pág. 7

## Relação de Autos em Carga

Autos	Seq	Folhas Retirado em	Devolução Requisitado prevista por
00003729620145020447	73	19/09/2014	19/11/2014 MAXIMO ALEXANDRE DA CONCEIÇÃO Fone (0013 )33260249
00003861720135020447	340	25/07/2014	30/09/2014 JUIZA NORMA GABRIELA Fone (0001 )1, STOS-
00003905420135020447	615	01/10/2014	10/11/2014 VILDER FRANCISCO P ALBERTO - PERITO JU Fone (0011 )22758543
00004060820135020447	52	02/10/2014	03/11/2014 DALMO AURELIO DE QUEIROZ OAB 177164/SP-D - Autor Fone (0000 )32241188
00004087520135020447	1	25/07/2014	30/09/2014 JUIZA NORMA GABRIELA Fone (0001 )1, STOS-
00004303620135020447	436	07/10/2014	16/10/2014 PERITO FLAVIO FERREIRA MELLO Fone (0013 )32893636
00004436920125020447	153	01/04/2014	05/05/2014 MAXIMO ALEXANDRE DA CONCEIÇÃO Fone (0013 )33260249
00004598620135020447	1	04/07/2014	30/09/2014 JUIZA NORMA GABRIELA Fone (0001 )1, STOS-
00004814720135020447	104	06/08/2014	06/10/2014 MAXIMO ALEXANDRE DA CONCEIÇÃO Fone (0013 )33260249
00004883920135020447	239	07/10/2014	15/10/2014 PERITO FLAVIO FERREIRA MELLO Fone (0013 )32893636
00004965020125020447	314	19/08/2014	27/10/2014 MAXIMO ALEXANDRE DA CONCEIÇÃO Fone (0000 )., SANTO
00004988820105020447 (00498201044702006)	1	29/09/2014	30/10/2014 JUIZA ELZA BASILE Fone (0001 )1, STOS-
00004996820135020447	419	25/06/2014	07/07/2014 FLÁVIO MELLO Fone (0000 )., --.
00005092020105020447 (00509201044702008)	603	23/09/2014	24/11/2014 MAXIMO ALEXANDRE DA CONCEIÇÃO -PERITO Fone (0000 )., SANTO
00005224820125020447	202	27/03/2014	01/04/2014 SHEILA GONÇALVES BERNARDINO OAB 204366/SP-E - Réu Fone (0013 )33723131



## 7ª Vara do Trabalho de Santos

08/10/2014 - 11:16:39  
R.CARGAS - Pág. 8

## Relação de Autos em Carga

Autos	Seq	Folhas Retirado em	Devolução Requisitado prevista por
00005253220145020447	93	31/07/2014	30/09/2014 MAXIMO ALEXANDRE DA CONCEIÇÃO Fone (0013 )00000000
00005273620135020447	214	25/07/2014	30/09/2014 JUIZA NORMA GABRIELA Fone (0001 )1, STOS-
00005317820105020447 (00531201044702008)	400	23/09/2014	24/11/2014 MAXIMO ALEXANDRE DA CONCEIÇÃO -PERITO Fone (0000 )., SANTO
00005358120115020447	288	06/10/2014	13/10/2014 THIAGO FEITOSA DA SILVA OAB 204852/SP-E - Autor Fone (0013 )21023200
00005420520135020447	106	26/09/2014	03/10/2014 LEANDRO RIVAL DOS SANTOS OAB 295889/SP-D - Réu
00005488020115020447	613	01/10/2014	09/10/2014 JUAREZ CAMARGO DE ALMEIDA PRADO FILHO OAB 203418/SP-D - Réu Fone (0000 )32197303
00005487520145020447	82	02/10/2014	02/10/2014 ROSANGELA FERREIRA DA CONCEIÇÃO- OAB/S Fone (0013 )33247041
00005533420135020447	1	12/09/2014	30/10/2014 JUÍZA NORMA GABRIELA Fone (0001 )1, STOS-
00564009420085020447 (00564200844702003)	724	02/07/2014	14/07/2014 MAXIMO ALWXANDRE DA CONCEIÇÃO Fone (0013 )97373800
00567002220095020447 (00567200944702008)	557	17/09/2014	17/10/2014 TELMA RODRIGUES DA SILVA OAB 121483/SP-D - Autor
00005724020135020447	1	12/09/2014	30/10/2014 JUÍZA NORMA GABRIELA Fone (0001 )1, STOS-
00005992820105020447 (00599201044702007)	1297	06/06/2014	13/07/2014 MAXIMO Fone (0013 )3, SANTO
00006027520135020447	409	07/10/2014	15/10/2014 PERITO FLAVIO FERREIRA MELLO Fone (0013 )32893636
00006036020135020447	1	12/09/2014	30/10/2014 JUÍZA NORMA GABRIELA Fone (0001 )1, STOS-



## 7ª Vara do Trabalho de Santos

08/10/2014 - 11:16:39  
R.CARGAS - Pág. 9

## Relação de Autos em Carga

Autos	Seq	Folhas Retirado	Devolução Requisitado
		em	prevista por
00006079720135020447	163	19/09/2014	29/09/2014 RUBIA SOUZA GUIMARAES OAB 298913/SP-D - Réu Fone (0013 )41062549
00006085320115020447	1	04/09/2014	30/09/2014 JUIZA ELZA BASILE Fone (0001 )1, STOS-
00006122220135020447	1	12/09/2014	30/10/2014 JUÍZA NORMA GABRIELA Fone (0001 )1, STOS-
00006227120105020447 (00622201044702003)	291	19/08/2014	27/10/2014 MAXIMO ALEXANDRE DA CONCEIÇÃO Fone (0000 )., SANTO
00006264020125020447	1	12/09/2014	30/10/2014 JUÍZA NORMA GABRIELA Fone (0001 )1, STOS-
00006345120115020447	252	31/07/2014	30/09/2014 MAXIMO ALEXANDRE DA CONCEIÇÃO Fone (0013 )00000000
00006348020135020447	218	13/08/2014	30/09/2014 JUIZA NORMA GABRIELA Fone (0001 )1, STOS-
00006460220105020447 (00646201044702002)	399	13/03/2014	18/04/2014 JOAO GOMES DA SILVA NETO OAB 251300/SP-D - Autor Fone (0013 )33723756
00006503420135020447	1	31/07/2014	30/09/2014 JUIZA NORMA GABRIELA Fone (0001 )1, STOS-
00006780220135020447	1	04/09/2014	30/09/2014 JUIZA ELZA BASILE Fone (0001 )1, STOS-
00006965720125020447	432	06/10/2014	15/10/2014 DANIELA CARRILHO SCUDERI OAB 164986/SP-D - Réu Fone (0013 )32283400
00007196620135020447	272	29/09/2014	06/10/2014 LUIS ADRIANO ANHUCI VICENTE OAB 155813/SP-D - Autor
00007205120135020447	1	06/10/2014	30/10/2014 JUIZ XERXES Fone (0001 )1, STOS-
00007277720125020447	343	07/10/2014	23/10/2014 RODRIGO DOS SANTOS GALVÃO P/ UNIÃO FE Fone (0013 )21025400



## 7ª Vara do Trabalho de Santos

08/10/2014 - 11:16:39  
R.CARGAS - Pág. 10

## Relação de Autos em Carga

Autos	Seq	Folhas Retirado em	Devolução prevista	Requisitado por
00007360520135020447	111	01/10/2014	10/10/2014	THIAGO PIRES PEREIRA OAB 164597/SP-D - Autor Fone (0013 )91399095
00007387720105020447 (00738201044702002)	730	02/10/2014	07/10/2014	MARCELA CARLA DE MATOS OAB 262417/SP-D - Réu Fone (0013 )33825480
00007459820125020447	228	06/08/2014	07/10/2014	MAXIMO ALEXANDRE DA CONCEIÇÃO Fone (0000 )00000000
00007620320135020447	239	15/09/2014	25/09/2014	ANTONIO ANDRADE NETO Fone (0013 )97826415
00781002920085020447 (00781200844702003)	351	06/10/2014	07/11/2014	ALESSANDRA DUARTE ALMEIDA DE FARIA OAB 190138/SP-D - Autor Fone (0000 )32345266
00007923820135020447	158	06/10/2014	07/10/2014	MARCELO LUIS MARQUEZINI PAULO OAB 123756/SP-D - Autor Fone (0013 )32324441
00806000520075020447 (00806200744702008)	297	19/08/2014	27/10/2014	MAXIMO ALEXANDRE DA CONCEIÇÃO Fone (0000 ).., SANTO
00816000620085020447 (00816200844702004)	211	07/10/2014	07/11/2014	DANIELE APARECIDA DE LIMA HONORIO OAB 194343/SP-E - Autor Fone (0013 )32222168
00008244320135020447	174	02/10/2014	13/10/2014	THIAGO FEITOSA DA SILVA OAB 204852/SP-E - Autor Fone (0013 )21023200
00008314020105020447 (00831201044702007)	181	29/09/2014	09/10/2014	MARCELLA CARLOS FERNANDEZ CARDEIRA OAB 287151/SP-D - Réu Fone (0013 )32229056
00008322020135020447	152	06/10/2014	15/10/2014	FABIO OLIVEIRA FILHO OAB 75918/SP-D - Réu Fone (0013 )32335692
00008418420105020447 (00841201044702002)	517	02/10/2014	03/11/2014	CARMEN LUCIA DE MELLO FRANCA SANTOS OAB 129215/SP-D - Autor Fone (0013 )32226360
00008504620105020447 (00850201044702003)	458	19/08/2014	27/10/2014	MAXIMO ALEXANDRE DA CONCEIÇÃO Fone (0000 ).., SANTO





## 7ª Vara do Trabalho de Santos

08/10/2014 - 11:16:39  
R.CARGAS - Pág. 11

## Relação de Autos em Carga

Autos	Seq	Folhas	Retirado em	Devolução prevista	Requisitado por
00008504120135020447	1		02/07/2014	15/08/2014	JUIZA NORMA GABRIELA Fone (0001 )1, STOS-
00858009020075020447 (00858200744702004)	317		06/08/2014	07/10/2014	MAXIMO ALEXANDRE DA CONCEIÇÃO Fone (0000 )00000000
00008700320115020447	265		19/08/2014	27/10/2014	MAXIMO ALEXANDRE DA CONCEIÇÃO Fone (0000 )., SANTO
00008752520115020447	829		10/09/2014	15/09/2014	SILAS DE SOUZA OAB 102549/SP-D - Autor
00878002920085020447 (00878200844702006)	757		02/07/2014	07/08/2014	PERITO MAXIMO Fone (0000 )., .-. .
00008888720125020447	1		04/07/2014	30/08/2014	JUIZA NORMA GABRIELA Fone (0001 )1, STOS-
00008881920145020447	41		06/10/2014	13/10/2014	FELIPE MOLINARI ALVES OAB 333400/SP-D - Autor Fone (0013 )32310029
00008989720135020447	1		02/07/2014	15/08/2014	JUIZA NORMA GABRIELA Fone (0001 )1, STOS-
00903003920065020447 (00903200644702000)	212		12/09/2014	29/09/2014	BRUNO NASCIMENTO AMORIM OAB 226653/SP-D - Réu Fone (0013 )21025400
00009032220135020447	1		02/07/2014	15/08/2014	JUIZA NORMA GABRIELA Fone (0001 )1, STOS-
00009073020115020447	398		19/08/2014	27/10/2014	MAXIMO ALEXANDRE DA CONCEIÇÃO Fone (0000 )., SANTO
00009101420135020447	201		03/10/2014	03/12/2014	VIRGILIO ALEXANDRE NUNES DE AGUIAR Fone (0013 )32334787
00009136620135020447	1		29/09/2014	30/10/2014	JUIZA ELZA BASILE Fone (0001 )1, STOS-
00009222820135020447	1		04/07/2014	30/08/2014	JUIZA NORMA GABRIELA Fone (0001 )1, STOS-
00009234720125020447	181		06/08/2014	06/10/2014	MAXIMO ALEXANDRE DA CONCEIÇÃO Fone (0013 )33260249



## 7ª Vara do Trabalho de Santos

08/10/2014 - 11:16:39  
R.CARGAS - Pág. 12

## Relação de Autos em Carga

Autos	Seq	Folhas Retirado em	Devolução Requisitado prevista por
00009266520135020447	1	04/07/2014	30/08/2014 JUIZA NORMA GABRIELA Fone (0001 )1, STOS-
00009275020135020447	1	04/07/2014	30/08/2014 JUIZA NORMA GABRIELA Fone (0001 )1, STOS-
00928007320095020447 (00928200944702006)	350	07/10/2014	07/11/2014 EDNA MARIA DA SILVA FERNANDES OAB 142797/SP-D - Autor Fone (0013 )32197453
00009327220135020447	1	12/09/2014	30/10/2014 JUIZA NORMA GABRIELA Fone (0001 )1, STOS-
00009335720135020447	1	29/09/2014	30/10/2014 JUIZA ELZA BASILE Fone (0001 )1, STOS-
00009361220135020447	1	04/07/2014	30/08/2014 JUIZA NORMA GABRIELA Fone (0001 )1, STOS-
00009474120135020447	1	04/07/2014	30/08/2014 JUIZA NORMA GABRIELA Fone (0001 )1, STOS-
00009517820.135020447	1	04/07/2014	30/08/2014 JUIZA NORMA GABRIELA Fone (0001 )1, STOS-
00009621020135020447	1	29/09/2014	30/10/2014 JUIZA ELZA BASILE Fone (0001 )1, STOS-
00974000620105020447 (00974201044702009)	52	12/09/2014	29/09/2014 BRUNO NASCIMENTO AMORIM OAB 226653/SP-D - Réu Fone (0013 )21025400
00009973820115020447	513	06/08/2014	07/10/2014 MAXIMO ALEXANDRE DA CONCEIÇÃO Fone (0000 )00000000
00010017520115020447	499	06/08/2014	07/10/2014 MAXIMO ALEXANDRE DA CONCEIÇÃO Fone (0000 )00000000
00010066320125020447	211	31/07/2014	30/09/2014 MAXIMO ALEXANDRE DA CONCEIÇÃO Fone (0013 )00000000
00010302320145020447	88	07/10/2014	13/10/2014 DANIELE RIBEIRO DA SILVA OAB 302042/SP-D - Autor Fone (0013 )33455224
00010329520115020447	350	31/07/2014	30/09/2014 MAXIMO ALEXANDRE DA CONCEIÇÃO Fone (0013 )00000000

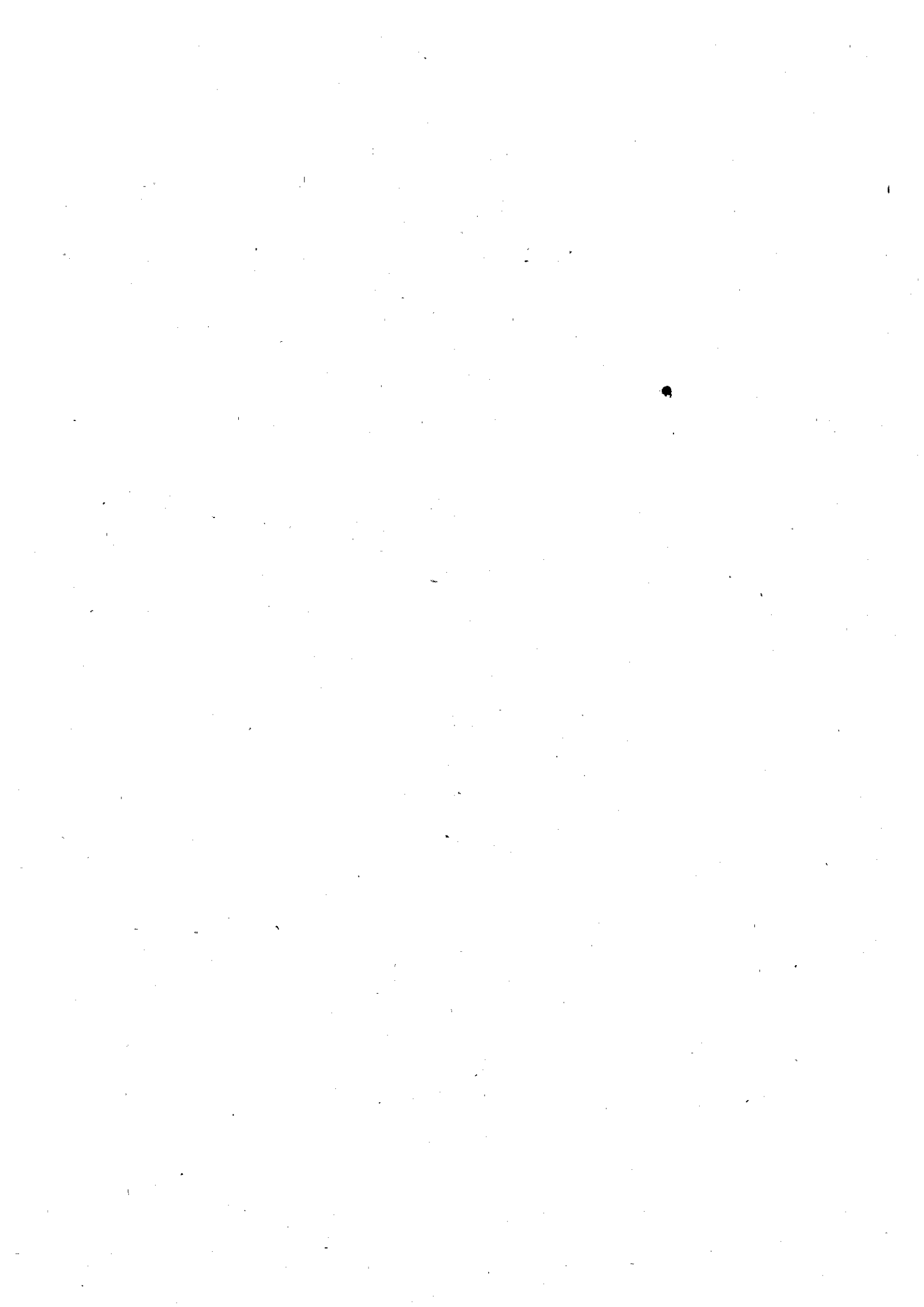

## 7ª Vara do Trabalho de Santos

08/10/2014 - 11:16:39  
R.CARGAS - Pág. 13

## Relação de Autos em Carga

Autos	Seq	Folhas Retirado em	Devolução prevista	Requisitado por
00010557020135020447	84	07/10/2014	13/10/2014	DIEGO DALTRO FERNANDES GOMES OAB 207865/SP-E - Réu Fone (0013 )21047400
01066007120095020447 (01066200944702009)	559	26/02/2014	26/03/2014	MAXIMO ALEXANDRE DA CONCEIÇÃO Fone (0013 )97373800
00010886020135020447	73	29/09/2014	08/10/2014	ERICK AUGUSTO GERMANO DA SILVA OAB 204744/SP-E - Autor Fone (0013 )32224777
00011032920135020447	169	01/10/2014	09/10/2014	THIAGO FEITOSA DA SILVA OAB 204852/SP-E - Autor Fone (0013 )21023200
00011149220125020447	463	06/08/2014	07/10/2014	MAXIMO ALEXANDRE DA CONCEIÇÃO Fone (0000 )00000000
00011171320135020447	30	06/10/2014	06/11/2014	FATIMA REGINA BACIL BARBATO OAB 69821/SP-D - Autor
01152005220075020447 (01152200744702000)	617	23/09/2014	24/11/2014	MAXIMO ALEXANDRE DA CONCEIÇÃO -PERITO Fone (0000 ), SANTO
01153004120065020447 (01153200644702003)	731	06/08/2014	07/10/2014	MAXIMO ALEXANDRE DA CONCEIÇÃO Fone (0000 )00000000
00011636520145020447	115	07/10/2014	08/12/2014	ANTONIO DE ANDRADE NETO - PERITO JUDIC Fone (0013 )32893348
00011662020145020447	59	25/09/2014	25/11/2014	OSWALDO NOBREGA - PERITO JUDICIAL Fone (0013 )97205616
00011677320125020447	170	01/10/2014	06/10/2014	ARILTON VIANA DA SILVA OAB 175876/SP-D - Autor
00011673920135020447	159	17/06/2014	27/06/2014	PAULO BAKHOS -PERITO JUDICIAL Fone (0013 )33225258
00011766420145020447	190	26/09/2014	26/11/2014	ANTONIO DE ANDRADE NETO - PERITO JUDIC Fone (0013 )32893348
00011791920145020447	1	29/09/2014	30/10/2014	JUIZA ELZA BASILE Fone (0001 )1, STOS-



## 7ª Vara do Trabalho de Santos

08/10/2014 - 11:16:39  
R.CARGAS - Pág. 14

## Relação de Autos em Carga

Autos	Seq	Folhas	Retirado	Devolução	Requisitado
			em	prevista	por
00011852620145020447	173	26/09/2014	26/11/2014		
				JOSE RICARDO GONÇALVES - PERITO JUDICI	
				Fone (0013 )32315266	
00012086920145020447	304	03/10/2014	20/10/2014		
				MM DR MARCELO CHAMONE	
				Fone (0000 ).. .--.	
00012103920145020447	63	03/10/2014	20/10/2014		
				MM DR MARCELO CHAMONE	
				Fone (0000 ).. .--.	
00012139120145020447	1	06/10/2014	15/11/2014		
				JUIZ XERXES	
				Fone (0001 )1, STOS-	
00012294520145020447	147	26/09/2014	26/11/2014		
				ANTONIO DE ANDRADE NETO - PERITO JUDIC	
				Fone (0013 )32893348	
00012303020145020447	196	03/10/2014	20/10/2014		
				MM. JUIZ MARCELO CHAMONE	
				Fone (0000 ).. .--.	
01234001420085020447 (01234200844702005)	268	29/07/2014	30/09/2014		
				JOSE CARLOS DE MIRANDA E FILHO	
				Fone (0011 )38736052	
00012355220145020447	1	09/09/2014	30/09/2014		
				JUIZ XERXES GUSMAO	
				Fone (0001 )1, STOS-	
00012399420115020447	283	23/09/2014	24/11/2014		
				MAXIMO ALEXANDRE DA CONCEIÇÃO -PERITO	
				Fone (0000 ).. SANTO	
00012407420145020447	1	06/10/2014	15/11/2014		
				JUIZ XERXES	
				Fone (0001 )1, STOS-	
00012432920145020447	1	06/10/2014	15/11/2014		
				JUIZ XERXES	
				Fone (0001 )1, STOS-	
01256002820075020447 (01256200744702004)	607	26/03/2014	30/05/2014		
				MAXIMO ALEXANDRE DA CONCEIÇÃO	
				Fone (0013 )33250249	
00012578120125020447	1	04/07/2014	30/08/2014		
				JUIZA NORMA GABRIELA	
				Fone (0001 )1, STOS-	
00012692720145020447	1	06/10/2014	15/11/2014		
				JUIZ XERXES	
				Fone (0001 )1, STOS-	
00012794220125020447	167	06/08/2014	07/10/2014		
				MAXIMO ALEXANDRE DA CONCEIÇÃO	
				Fone (0000 )00000000	
00012822620145020447	1	06/10/2014	15/11/2014		
				JUIZ XERXES	
				Fone (0001 )1, STOS-	

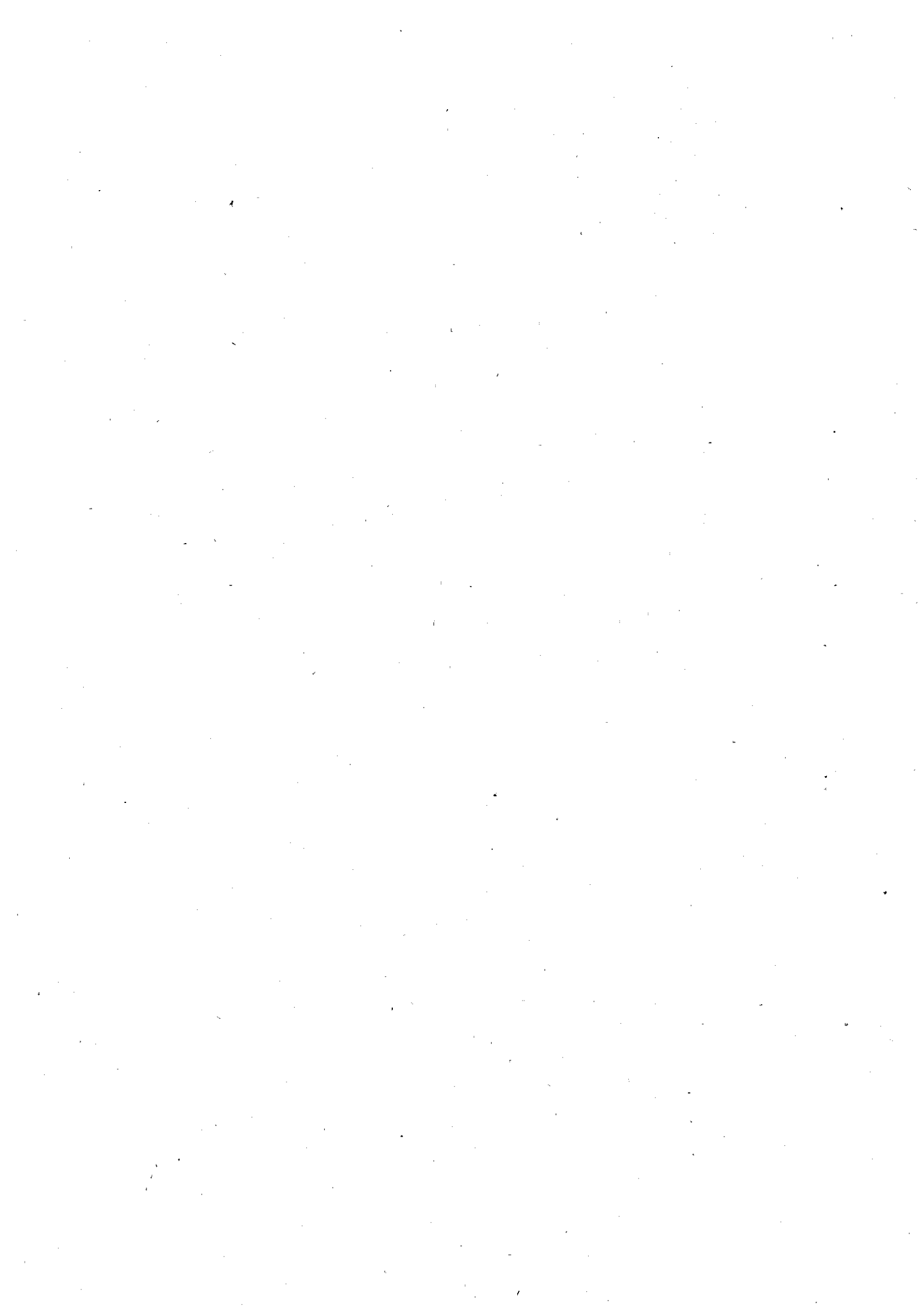



## Relação de Autos em Carga

Autos	Seq	Folhas Retirado em	Devolução prevista por	Requisitado por
00012849320145020447	1	07/10/2014	30/10/2014	JUIZ XERXES Fone (0001 )11, STOS
00012887220105020447 (01288201044702005)	477	12/08/2014	18/08/2014	SERGIO DIAS PERRONE OAB 101879/SP-D - Réu Fone (0013 )32192902
00012955920135020447	227	02/10/2014	13/10/2014	CARMEN LUCIA DE MELLO FRANCA SANTOS OAB 129215/SP-D - Autor Fone (0013 )32226360
00012979720115020447	227	31/07/2014	30/09/2014	MAXIMO ALEXANDRE DA CONCEIÇÃO Fone (0013 )00000000
00013013720115020447	247	07/10/2014	15/10/2014	VIVIAN LOPES DE MELLO OAB 303830/SP-D - Autor Fone (0013 )34675739
00013025120135020447	238	16/07/2014	16/09/2014	FRANCISCO MARTORI SOBRINHO Fone (0013 )32882813
00013109120145020447	82	06/10/2014	15/10/2014	ANDREA BISPO HERZOG OAB 208062/SP-D - Autor Fone (0013 )33614985
00013111820105020447 (01311201044702001)	228	13/02/2014	07/03/2014	JOAO GOMES DA SILVA NETO OAB 251300/SP-D - Autor Fone (0013 )33723756
00013160620115020447	1	28/07/2014	30/09/2014	JUIZA ELZA BASILE Fone (0001 )1, STOS-
00013169820145020447	1	06/10/2014	15/11/2014	JUIZ XERXES Fone (0001 )1, STOS-
00013215720135020447	262	07/10/2014	20/10/2014	MM.JUIZ MARCELO A. CHAMONE Fone (0000 ).. .--.
00013239020145020447	104	06/10/2014	13/10/2014	GERSON FASTOVSKY OAB 93606/SP-D - Autor Fone (0013 )32348703
00013241220135020447	1	12/09/2014	30/10/2014	JUIZA NORMA GABRIELA Fone (0001 )1, STOS-
00013264520145020447	166	07/10/2014	16/10/2014	ANDRE SIMOES LOURO OAB 164344/SP-D - Autor Fone (0013 )33613650



## 7ª Vara do Trabalho de Santos

08/10/2014 - 11:16:39  
R.CARGAS - Pág. 16

## Relação de Autos em Carga

Autos	Seq	Folhas Retirado em	Devolução prevista	Requisitado por
00013299720145020447	222	07/10/2014	13/10/2014	ANTONIO ADOLFO BORGES BATISTA OAB 267605/SP-D - Autor Fone (0000 )32241440
00013345620135020447	315	01/10/2014	08/10/2014	ALEX SANDRO SIMAO OAB 191616/SP-D - Autor Fone (0000 )32191644
00013368920145020447	1	06/10/2014	15/11/2014	JUIZ XERXES Fone (0001 )1, STOS-
00013418220125020447	1	12/09/2014	30/10/2014	JUIZA NORMA GABRIELA Fone (0001 )1, STOS-
00013459020105020447 (01345201044702006)	184	30/07/2014	04/08/2014	KLEBER CAVALCANTE COSTA OAB 68044/SP-B - Autor Fone (0013 )32229140
00013504420125020447	186	06/08/2014	07/10/2014	MAXIMO ALEXANDRE DA CONCEIÇÃO Fone (0000 )00000000
00013605420135020447	1	01/08/2014	30/09/2014	JUIZA ELZA BASILE Fone (0001 )1, STOS-
00013622920105020447 (01362201044702003)	589	06/10/2014	15/10/2014	MIGUEL FERNANDEZ CAMACHO OAB 222183/SP-D - Autor Fone (0013 )32289700
00013646220115020447	437	06/06/2014	13/07/2014	MAXIMO Fone (0013 )3, SANTO
01407008620085020447 (01407200844702005)	496	19/09/2014	19/11/2014	MAXIMO ALEXANDRE DA CONCEIÇÃO Fone (0013 )33260249
00014084720125020447	1	15/09/2014	30/09/2014	JUIZA ELZA BASILE Fone (0001 )1, STOS-
00014113620115020447	569	07/10/2014	13/10/2014	ALEX MAGALHAES OLIVEIRA OAB 201558/SP-E - Autor Fone (0013 )33260526
00014125020135020447	39	29/07/2014	04/08/2014	SAMIRA HASSAN ZOGHAIB CONDE VENTURA OAB 307354/SP-D - Autor Fone (0013 )34679015
00014170920125020447	281	29/07/2014	30/09/2014	JOSE CARLOS DE MIRANDA E FILHO Fone (0011 )38736052



## 7ª Vara do Trabalho de Santos

08/10/2014 - 11:16:39  
R.CARGAS - Pág. 17

## Relação de Autos em Carga

Autos	Seq	Folhas Retirado em	Devolução Requisitado prevista por
00014336020125020447	1	12/09/2014	30/10/2014 JUIZA NORMA GABRIELA Fone (0001 )1, STOS-
00014373420115020447	370	27/08/2014	01/11/2014 PERITO MIRANDA Fone (0011 )38736052
00014396720125020447	199	03/10/2014	10/12/2014 PERITO MEDICO NEWTON BRUSSI Fone (0011 )36820713
01447000320065020447 (01447200644702005)	1	29/09/2014	30/10/2014 JUIZA ELZA BASILE Fone (0001 )1, STOS-
00014523720105020447 (01452201044702004)	455	29/08/2014	06/10/2014 PERITO MÁXIMO ALEXANDRE DA CONCEIÇÃO Fone (0013 )01, SANT
00014558420135020447	1	04/09/2014	30/09/2014 JUIZA ELZA BASILE Fone (0001 )1, STOS-
00014583920135020447	1	04/07/2014	30/08/2014 JUIZA NORMA GABRIELA Fone (0001 )1, STOS-
00014878920135020447	305	07/10/2014	16/10/2014 PERITO FLAVIO FERREIRA MELLO
00014950320125020447	246	03/09/2014	05/11/2014 FELLIPE MIRANDA LEAL Fone (0013 )32322785
00015058120115020447	1	12/09/2014	30/10/2014 JUIZA NORMA GABRIELA Fone (0001 )1, STOS-
00015054720125020447	313	03/10/2014	29/11/2014 JOSÉ RICARDO GOMES DE ALCÂNTARA
00015071720125020447	326	29/07/2014	30/09/2014 JOSE CARLOS DE MIRANDA E FILHO Fone (0011 )38736052
00015092120115020447	1	04/07/2014	30/09/2014 JUIZA NORMA GABRIELA Fone (0001 )1, STOS-
00015139220105020447 (01513201044702003)	354	01/10/2014	08/10/2014 MIGUEL FERNANDEZ CAMACHO OAB 222183/SP-D - Autor Fone (0013 )32289700
00015230520115020447	240	01/10/2014	11/10/2014 MATHEUS LUIZ NASCIMENTO FREITAS OAB 204138/SP-E - Réu Fone (0013 )33581808

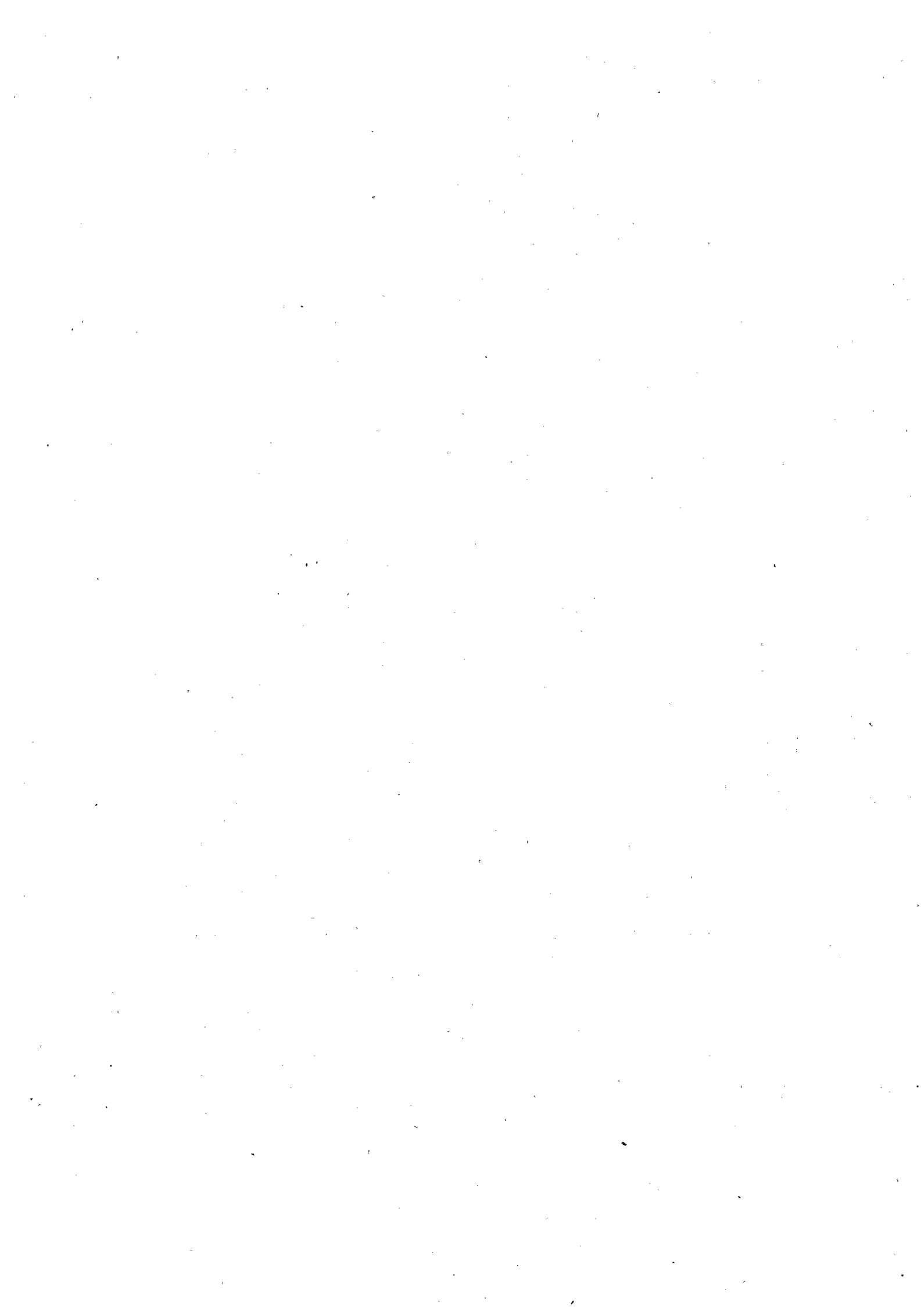

## 7ª Vara do Trabalho de Santos

08/10/2014 - 11:16:39  
R.CARGAS - Pág. 18

## Relação de Autos em Carga

Autos	Seq	Folhas Retirado em	Devolução prevista	Requisitado por
00015289020125020447	165	19/08/2014	27/10/2014	MAXIMO ALEXANDRE DA CONCEIÇÃO Fone (0000 ).., SANTO
00015346320135020447	1	04/09/2014	30/09/2014	JUIZA ELZA BASILE Fone (0001 )1, STOS-
00015459720105020447 (01545201044702009)	289	16/09/2014	22/09/2014	SUELI GARCEZ DE MARTINO LINS DE FRANCO OAB 75412/SP-D - Autor Fone (0013 )32198601
00015459220135020447	132	25/07/2014	30/09/2014	JUIZA NORMA GABRIELA Fone (0001 )1, STOS-
00015467720135020447	26	01/09/2014	09/09/2014	LUIZ GUILHERME BERNARDO CARDOSO OAB 205353/SP-E - Réu Fone (0013 )81161421
00015733120115020447	1	26/09/2014	30/10/2014	JUIZA NORMA GABRIELA Fone (0001 )1, STOS-
01574001120065020447 (01574200644702004)	741	30/09/2014	30/11/2014	NÚCLEO DE CONCILIAÇÃO - TRTSP - MESA 4 Fone (0011 )31502000
00015776820115020447	942	19/08/2014	27/10/2014	MAXIMO ALEXANDRE DA CONCEIÇÃO Fone (0000 ).., SANTO
00015805720105020447 (01580201044702008)	250	06/08/2014	07/10/2014	MAXIMO ALEXANDRE DA CONCEIÇÃO Fone (0000 )00000000
00015808620125020447	1	02/07/2014	15/08/2014	JUIZA NORMA GABRIELA Fone (0001 )1, STOS-
00015999220125020447	232	07/10/2014	08/11/2014	FELLIPE MIRANDA LEAL Fone (0013 )32322785
00016053120145020447	222	01/10/2014	10/10/2014	PAULO HENRIQUE DE AGUIAR BERTOLDO OAB 299712/SP-D - Autor Fone (0013 )33017754
00016105320145020447	52	06/10/2014	13/10/2014	THIAGO FEITOSA DA SILVA OAB 204852/SP-E - Autor Fone (0013 )21023200
00016110920125020447	74	02/10/2014	17/10/2014	ERICK AUGUSTO GERMANO DA SILVA OAB 204744/SP-E - Autor Fone (0013 )32224777





7ª Vara do Trabalho de Santos

08/10/2014 - 11:16:39  
R.CARGAS - Pág. 19

Relação de Autos em Carga

Autos	Seq	Folhas Retirado em	Devolução prevista	Requisitado por
00016160220105020447 (01616201044702003)	247	06/08/2014	07/10/2014	MAXIMO ALEXANDRE DA CONCEIÇÃO Fone (0000 )00000000
01624002120085020447 (01624200844702005)	840	09/09/2014	15/10/2014	MARCELO ROMEIRO DOS REIS FILHO Fone (0011 )22760333
00016333320135020447	189	07/10/2014	15/10/2014	PERITO FLAVIO FERREIRA MELLO Fone (0013 )32893636
00016342320105020447 (01634201044702005)	302	06/10/2014	15/10/2014	DARIO BERZIN OAB 142895/SP-D - Autor Fone (0013 )32196097
00016374120115020447	282	06/08/2014	07/10/2014	MAXIMO ALEXANDRE DA CONCEIÇÃO Fone (0000 )00000000
00016714520135020447	100	07/10/2014	16/10/2014	PERITO FLAVIO FERREIRA MELLO Fone (0013 )32893636
00016723020135020447	101	29/09/2014	06/10/2014	IGOR ERWIN LAY TARCHA OAB 237557/SP-D - Réu Fone (0013 )34963000
00016792220135020447	250	15/08/2014	15/10/2014	PERITO GUILHERME PAES BRUSSI Fone (0011 )84736896
00017043520135020447	340	15/08/2014	15/10/2014	PERITO GUILHERME PAES BRUSSI Fone (0011 )84736896
00017078720135020447	251	25/06/2014	29/09/2014	GUILHERME PAES BRUSSI Fone (0011 )64673530
00017164920135020447	66	07/10/2014	07/11/2014	THIAGO BOZOGLIAN CORREA OAB 338780/SP-D - Autor Fone (0013 )30246982
00017202320125020447	252	07/10/2014	15/10/2014	PERITO FLAVIO FERREIRA MELLO Fone (0013 )32893636
00017251120135020447	184	03/10/2014	20/10/2014	MM DR MARCELO CHAMONE Fone (0000 )... ..
00017502420135020447	143	05/09/2014	05/11/2014	MARCOS BATALHA Fone (0013 )32252986
00017583520125020447	298	22/09/2014	02/10/2014	SERGIO DIAS PERRONE OAB 101879/SP-D - Réu



## 7ª Vara do Trabalho de Santos

08/10/2014 - 11:16:39  
R.CARGAS - Pág. 20

## Relação de Autos em Carga

Autos	Seq	Folhas Retirado em	Devolução prevista	Requisitado por
01784009620085020447 (01784200844702004)	553	27/08/2014	01/11/2014	PERITO MIRANDA Fone (0011 )38736052
00017875120135020447	149	31/07/2014	30/09/2014	ANTONIO DE ANDRADE NETO - PERITO JUDIC Fone (0013 )32893348
00017927820105020447	281	19/09/2014	19/11/2014	MAXIMO ALEXANDRE DA CONCEIÇÃO Fone (0013 )33260249
01805008720095020447 (01805200944702002)	332	19/08/2014	05/09/2014	MAXIMO ALEXANDRE DA CONCEIÇÃO Fone (0000 ).. SANTO
00018134920135020447	244	26/09/2014	26/11/2014	ANTONIO DE ANDRADE NETO - PERITO JUDIC Fone (0013 )32893348
00018143420135020447	1	12/09/2014	30/10/2014	JUIZA NORMA GABRIELA Fone (0001 )1, STOS-
01823005320095020447 (01823200944702004)	526	19/08/2014	27/10/2014	MAXIMO ALEXANDRE DA CONCEIÇÃO Fone (0000 ).. SANTO
00018236420115020447	326	02/10/2014	09/10/2014	PHAMELLA CRISTINA PROFETA PITTA OAB 204830/SP-E - Réu Fone (0013 )32131500
00018308520135020447	1	04/07/2014	30/08/2014	JUIZA NORMA GABRIELA Fone (0001 )1, STOS-
00018400320115020447	222	31/07/2014	30/09/2014	MAXIMO ALEXANDRE DA CONCEIÇÃO Fone (0013 )00000000
00018461020115020447	411	07/10/2014	08/11/2014	PERITO FLAVIO FERREIRA MELLO. Fone (0013 )32893636
01847004020095020447 (01847200944702003)	224	07/10/2014	13/10/2014	LUIZA DE OLIVEIRA DOS SANTOS OAB 265398/SP-D - Autor
00018499120135020447	246	10/09/2014	10/11/2014	PERITO - PAULO EDUARDO M. BAHKOS Fone (0013 )97884948
00018556920115020447	312	31/07/2014	30/09/2014	MAXIMO ALEXANDRE DA CONCEIÇÃO Fone (0013 )00000000
01866005820095020447 (01866200944702000)	648	06/10/2014	13/10/2014	RAFAELA PEREIRA BERTEGANI OAB 191369/SP-E - Autor Fone (0013 )32289700

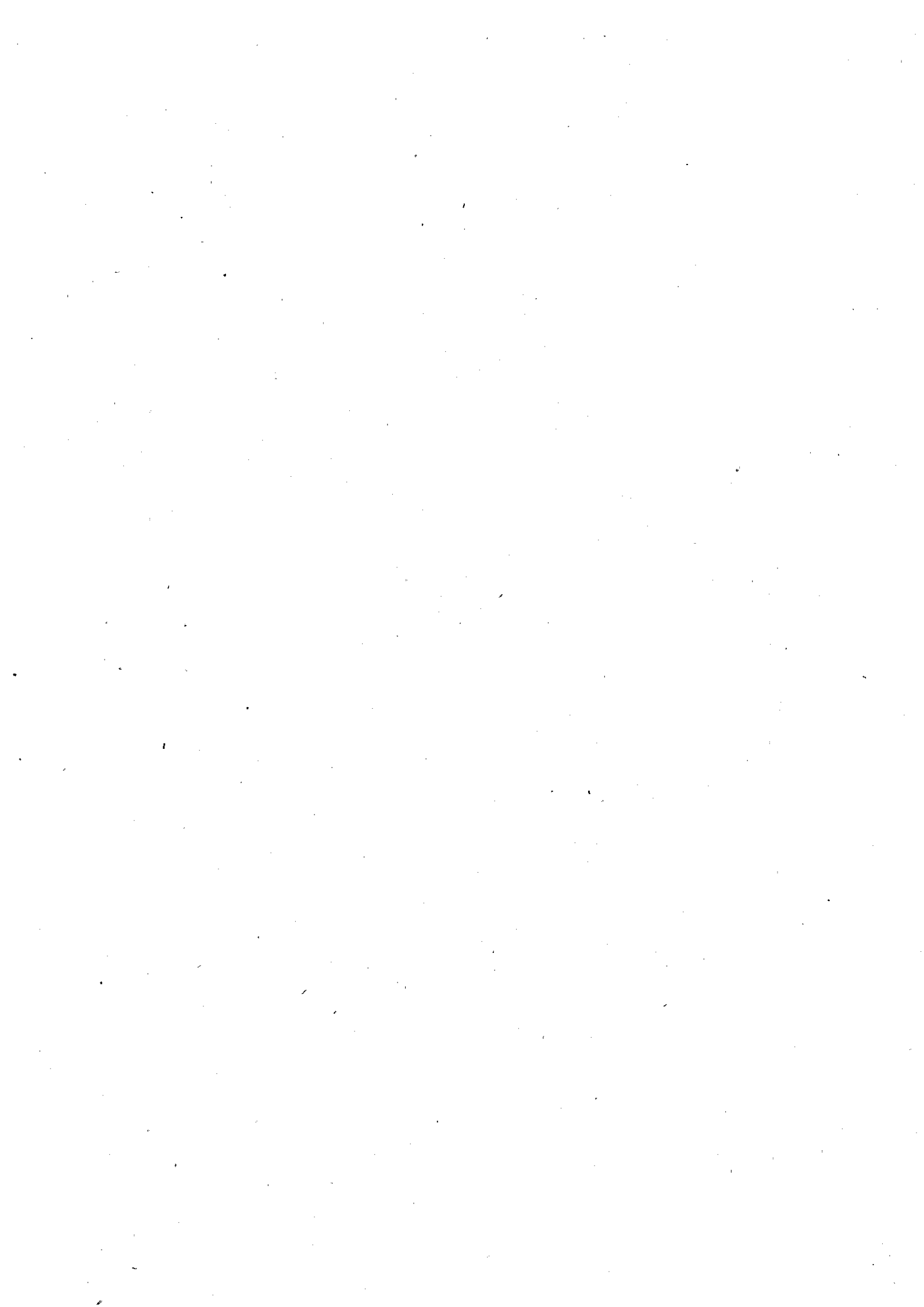

## 7ª Vara do Trabalho de Santos

08/10/2014 - 11:16:39  
R.CARGAS - Pág. 21

## Relação de Autos em Carga

Autos	Seq	Folhas Retirado em	Devolução prevista	Requisitado por
00018775920135020447	699	23/09/2014	29/09/2014	VANESSA ALVES MESQUITA TOLEDO OAB 250565/SP-D - Autor Fone (0013 )33617477
00018909220125020447	142	23/09/2014	24/11/2014	MAXIMO ALEXANDRE DA CONCEIÇÃO -PERITO Fone (0000 ).., SANTO
01896007120065020447 (01896200644702003)	321	12/09/2014	19/10/2014	BRUNO NASCIMENTO AMORIM OAB 226653/SP-D - Autor Fone (0013 )21025400
00019169020125020447	200	22/09/2014	29/09/2014	RAPHAEL JOSE DE MORAES CARVALHO OAB 162482/SP-D - Autor Fone (0013 )32196185
01929003620095020447 (01929200944702008)	509	12/09/2014	19/09/2014	RAFAEL GUSTAVO DA PAZ RIBEIRO OAB 350193/SP-D - Réu Fone (0011 )22835934
01936001720065020447 (01936200644702007)	388	01/09/2014	30/09/2014	ERICK AUGUSTO GERMANO DA SILVA OAB 204744/SP-E - Autor Fone (0013 )32224777
01943008520095020447 (01943200944702001)	400	06/10/2014	13/10/2014	MAURICIO PELLEGRINI CORVELO OAB 214366/SP-D - Autor Fone (0013 )32343557
00019567220125020447	1	26/09/2014	30/10/2014	JUIZA NORMA GABRIELA Fone (0001 )1, STOS-
00019580820135020447	157	10/09/2014	25/09/2014	ALICIA MENDES DE GOUVEA FIGUEIRA OAB 316370/SP-D - Autor Fone (0013 )32099802
00019988720135020447	301	25/09/2014	25/11/2014	OSWALDO NOBREGA - PERITO JUDICIAL Fone (0013 )97205616
02001006520075020447 (02001200744702009)	565	06/10/2014	13/10/2014	THIAGO FELTOSA DA SILVA OAB 204853/SP-F - Autor Fone (0013 )21023200
02016009820095020447 (02016200944702009)	340	23/09/2014	24/11/2014	MAXIMO ALEXANDRE DA CONCEIÇÃO -PERITO Fone (0000 ).., SANTO
00020230320135020447	100	06/10/2014	06/11/2014	FERNANDO DO VALLE NETINHO OAB 256245/SP-D - Autor Fone (0013 )32213676



## 7ª Vara do Trabalho de Santos

08/10/2014 - 11:16:39  
R.CARGAS - Pág. 22

## Relação de Autos em Carga

Autos	Seq	Folhas Retirado em	Devolução prevista	Requisitado por
00020351720135020447	212	12/09/2014	15/09/2014	SILVIO DA ROCHA SOARES NETO OAB 93786/SP-D - Autor Fone (0013 )32337092
02051007520095020447 (02051200944702008)	588	31/07/2014	30/09/2014	MAXIMO ALEXANDRE DA CONCEIÇÃO Fone (0013 )00000000
00020623420125020447	329	25/09/2014	30/09/2014	MIGUEL FERNANDEZ CAMACHO OAB 222183/SP-D - Autor Fone (0013 )32289700
00020658620125020447	1	04/07/2014	30/08/2014	JUIZA NORMA GABRIELA Fone (0001 )1, STOS-
00020655220135020447	3120	07/10/2014	08/12/2014	JOSE RICARDO GONÇALVES - PERITO JUDICI Fone (0013 )32315266
00020663720135020447	97	17/06/2014	24/08/2014	ANTONIO DE ANDRADE NETO - PERITO JUDIC Fone (0013 )32893348
00020979120125020447	1	04/07/2014	30/08/2014	JUIZA NORMA GABRIELA Fone (0001 )1, STOS-
02102001120095020447 (02102200944702001)	986	06/10/2014	15/10/2014	MIGUEL FERNANDEZ CAMACHO OAB 222183/SP-D - Autor Fone (0013 )32289700
02117001520095020447 (02117200944702000)	558	02/10/2014	03/11/2014	ANDREA PACIFICO SILVA OAB 106625/SP-D - Autor Fone (0013 )34695525
00021183320135020447	108	20/05/2014	26/07/2014	PERITO ANTONIO DE ANDRADE NETO Fone (0000 )1, --
00021264420125020447	331	29/09/2014	26/11/2014	ANTONIO DE ANDRADE NETO - PERITO JUDIC Fone (0013 )32893348
00021304720135020447	1	04/09/2014	30/09/2014	JUIZA ELZA BASILE Fone (0001 )1, STOS-
00021650720135020447	1	04/09/2014	30/09/2014	JUIZA ELZA BASILE Fone (0001 )1, STOS-
00021755120135020447	1	04/09/2014	30/09/2014	JUIZA ELZA BASILE Fone (0001 )1, STOS-





## 7ª Vara do Trabalho de Santos

08/10/2014 - 11:16:39  
R.CARGAS - Pág. 23

## Relação de Autos em Carga

Autos	Seq	Folhas Retirado em	Devolução Requisitado prevista por
00021780620135020447	110	03/10/2014	20/10/2014 MM DR MARCELO AZEVEDO CHAMONE Fone (0000 ) , , --
00021954220135020447	149	05/09/2014	15/11/2014 PERITO OSWALDO PEREIRA NÓBREGA FILHO Fone (0013 ) 33270851
02224005020095020447 (02224200944702008)	439	07/10/2014	08/12/2014 PERITO FLAVIO FERREIRA MELLO Fone (0013 ) 32893636
02231003120065020447 (02231200644702007)	600	20/08/2014	10/09/2014 FATIMA RECINA BACIL BARBATO OAB 69821/SP-D - Autor Fone (0013 ) 21386056
00022456820135020447	74	06/10/2014	13/10/2014 ALESSANDRA DUARTE ALMEIDA DE FARIA OAB 190138/SP-D - Autor Fone (0000 ) 32345266
00022655920135020447	216	26/09/2014	26/11/2014 ANTONIO DE ANDRADE NETO - PERITO JUDIC Fone (0013 ) 32893348
00023097820135020447	200	29/09/2014	26/11/2014 ANTONIO DE ANDRADE NETO - PERITO JUDIC Fone (0013 ) 32893348
00023106320135020447	104	01/10/2014	10/10/2014 TEIMA VIAZOVSKI OAB 150957/SP-D - Autor Fone (0013 ) 32228777
00023496020135020447	256	24/09/2014	29/09/2014 PERITO ANTONIO DE ANDRADE NETO Fone (0013 ) 32893348
00024059320135020447	197	23/07/2014	23/09/2014 PERITO ANTONIO A. NETO Fone (0013 ) 32893348
00024171020135020447	59	31/07/2014	30/09/2014 ANTONIO DE ANDRADE NETO - PERITO JUDIC Fone (0013 ) 32893348
00024621420135020447	188	10/09/2014	10/11/2014 PERITO - PAULO EDUARDO M. BAHKOS Fone (0013 ) 97884948
00024742820135020447	182	13/08/2014	15/10/2014 ANTONIO DE ANDRADE NETO - PERITO JUDIC Fone (0013 ) 32893348
00024795020135020447	319	10/09/2014	10/11/2014 PERITO - PAULO EDUARDO M. BAHKOS Fone (0013 ) 97884948
00024820520135020447	447	31/07/2014	30/09/2014 MAXIMO ALEXANDRE DA CONCEIÇÃO Fone (0013 ) 00000000

