



**Ata nº 155 - Correição Ordinária realizada na 8ª VT/Guarulhos, em 05/11/2014  
Vara do Trabalho híbrida – Sistemas SAP-1 e PJe-JT – desde 02/09/2013**

Publicada no D.O.Eletrônico deste Tribunal,  
Caderno Corregedoria, em 11 / 12 /2014.

**ÓRGÃO CORREICIONADO: 8ª Vara do Trabalho de Guarulhos**

Endereço: Avenida Tiradentes, 1125.

Edital SCR-15/2014, publicado no DOEletrônico do TRT da 2ª Região em 15/10/2014.

**DESEMBARGADORA DO TRABALHO CORREGEDORA REGIONAL:  
BEATRIZ DE LIMA PEREIRA**

**Integrantes da Equipe da Corregedoria:**

Juliana Silva Magalhães - Assistente da Secretaria da Corregedoria

Rodrigo Porto de Oliveira - Chefe de Gabinete

**COMPOSIÇÃO DA VARA:**

Vide Anexo 1, item 1 desta ata.

**I - LIVROS UTILIZADOS PELA VARA:**

**I-a) Livro de Carga de Processos aos Advogados e Peritos:**

Termo de abertura de 30.09.05, registrado até 13.10.14, fl. 28.

Observação 1: O livro é utilizado para o caso de eventuais falhas no sistema (Consolidação das Normas da Corregedoria Regional, art. 326).

Observação 2: A Secretaria da Vara já providenciou a cobrança dos processos que se encontram em carga além do prazo permitido (v. Anexo 1, item 9-1, e Anexo 6).

**I-b) Compromisso de Peritos:**

A Vara não faz compromisso de peritos.

**II - PAINEL DE TAREFAS DE PROCESSOS ELETRÔNICOS – SISTEMA PJe:**

As tarefas de processos estão organizadas, no painel da Vara no Sistema PJe, conforme segue. O número entre parênteses é a quantidade de processos que cada tarefa contém:

- Aguardando Cumprimento de Providência(Tarefa: 11) - pendência mais antiga:  
27.05.14 - processo nº 10031262120135020320



**Ata nº 155 - Correição Ordinária realizada na 8ª VT/Guarulhos, em 05/11/2014**  
**Vara do Trabalho híbrida – Sistemas SAP-1 e PJe-JT – desde 02/09/2013**

- Aguardando Cumprimento de Providência - Exec(Tarefa: 45 | Em caixas: 36) - pendência mais antiga: 09.01.14 - processo nº 00010242020115020318
- Aguardando Cumprimento de Providência - Liq(Tarefa: 8) - pendência mais antiga: 10.06.14 - processo nº 10001010620135020318
- Aguardando apreciação pela instância superior(Tarefa: 104)
- Aguardando ciência(Tarefa: 58 | Em caixas: 11) - pendência mais antiga: 08.05.14 - processo nº 10006459120135020318
- Aguardando ciência - Liq(Tarefa: 4)
- Aguardando ciência da decisão - ConPra(Tarefa: 12)
- Aguardando cumprimento de acordo ou pagamentos(Tarefa: 464 | Em caixas: 13)
- Aguardando prazo - ED(Tarefa: 2)
- Aguardando prazo - recurso(Tarefa: 2)
- Aguardando prazo em fase recursal - ConPra(Tarefa: 1)
- Aguardando término dos prazos(Tarefa: 388 | Em caixas: 1)
- Analisar decisão(Tarefa: 1 | Em caixas: 1)
- Analisar decisão - ConPra(Tarefa: 1 | Em caixas: 1)
- Analisar decisão - Exec(Tarefa: 1 | Em caixas: 1)
- Analisar despacho(Tarefa: 11 | Em caixas: 11)
- Analisar despacho - Exec(Tarefa: 1 | Em caixas: 1)
- Analisar despacho - Liq(Tarefa: 2 | Em caixas: 2)
- Analisar sentença - ED(Tarefa: 4 | Em caixas: 4)
- Análise da Sentença(Tarefa: 9 | Em caixas: 9)
- Análise da carta(Tarefa: 1)
- Análise das Perícias(Tarefa: 127)
- Análise de Execução(Tarefa: 129 | Em caixas: 119)
- Análise de Liquidação(Tarefa: 10 | Em caixas: 3)
- Análise do Conhecimento(Tarefa: 86 | Em caixas: 86)



**Ata nº 155 - Correição Ordinária realizada na 8ª VT/Guarulhos, em 05/11/2014  
Vara do Trabalho híbrida – Sistemas SAP-1 e PJe-JT – desde 02/09/2013**

- Appreciar Urgentes(Tarefa: 3)
- Arquivamento Definitivo - PA(Tarefa: 156 | Em caixas: 156)
- Arquivamento Provisório(Tarefa: 4)
- Arquivo definitivo(Tarefa: 23 | Em caixas: 9)
- Cartas devolvidas(Tarefa: 219 | Em caixas: 5) - pendência mais antiga: 12.05.14 - processo nº 10006135220145020318
- Concluso ao magistrado - Exec(Tarefa: 3)
- Controle de arquivamento(Tarefa: 106)
- Controle manual - Prazos pós-sentença(Tarefa: 32 | Em caixas: 4)
- Desarquivar(Tarefa: 4)
- Encaminhar Carta(Tarefa: 4 | Em caixas: 2)
- Escolher forma de elaboração de sentença(Tarefa: 53 | Em caixas: 53)
- Escolher forma de elaboração de sentença - ED(Tarefa: 16 | Em caixas: 16)
- Escolher tipo de arquivamento(Tarefa: 200)
- Imprimir Correspondência(Tarefa: 1)
- Iniciar Execução(Tarefa: 68 | Em caixas: 54)
- Iniciar Liquidação(Tarefa: 1)
- Minutar Sentença(Tarefa: 8 | Em caixas: 8)

**Vide Anexo 1, item 4 desta ata.**

- Minutar decisão(Tarefa: 2)
- Minutar decisão - Liq(Tarefa: 2)
- Minutar despacho(Tarefa: 2)
- Minutar despacho - Exec(Tarefa: 4)
- Minutar sentença - ED(Tarefa: 2 | Em caixas: 1)

**Vide Anexo 1, item 4.1 desta ata.**

- Operações da Audiência(Tarefa: 133) - pendência mais antiga: 24.04.14 - processo nº 10003038020135020318



**Ata nº 155 - Correição Ordinária realizada na 8ª VT/Guarulhos, em 05/11/2014  
Vara do Trabalho híbrida – Sistemas SAP-1 e PJe-JT – desde 02/09/2013**

**Vide Anexo 1, itens 2.1 e 3.1 desta ata.**

- Prazos vencidos(Tarefa: 221) - pendência mais antiga: 25.06.14 - processo nº 10009512620145020318
- Preparar comunicação(Tarefa: 15 | Em caixas: 5)
- Produzir Expediente da Secretaria(Tarefa: 2)
- Publicar DJE(Tarefa: 4)
- Publicar DJe - Con(Tarefa: 7)
- Publicar DJe - ConPra(Tarefa: 1)
- Publicar DJe - Exec(Tarefa: 1)
- Registrar no BNDT - Exec(Tarefa: 1)
- Remeter ao 2o Grau(Tarefa: 71 | Em caixas: 69)
- Triagem Inicial(Tarefa: 33 | Em caixas: 32)
- Trânsito em Julgado(Tarefa: 1)

### **III- PAUTA E PRAZO DAS AUDIÊNCIAS:**

**III.1)** Com base nos dados extraídos do Sistema SAP-1, a Coordenadoria de Estatística e Gestão de Indicadores deste Tribunal publica mensalmente o aprazamento das audiências das Varas, baseado: **a)** nas últimas datas registradas de cada tipo de audiência e **b)** nos processos julgados no mês. Em outubro/2014, a situação da pauta da Vara era a que segue:

Inicial	Dias	Qtd. Aud.	Una/RO	Dias	Qtd. Aud.
0	0	0	11/12/14	38	1

Instrução	Dias	Qtd. Aud.	Julgamento	Dias	Qtd. Aud.
24/11/14	21	8	28/11/14	25	10

Tot Dias RO	Tot Aud RO	Una/RS	Dias	Qtd. Aud.
165	99	0	0	0

Sine Die	Conc Exec	Dias	Qtd. Aud	Conc Conhec	Dias	Qtd. Aud.
0	0	0	0	0	0	0



**Ata nº 155 - Correição Ordinária realizada na 8ª VT/Guarulhos, em 05/11/2014  
Vara do Trabalho híbrida – Sistemas SAP-1 e PJe-JT – desde 02/09/2013**

<b>Concl. Desp*</b>	<b>Dias*</b>	<b>Qtd. Aud*</b>	<b>Prazo Médio</b>
23/01/15	81	80	711

\* Processos conclusos para despacho, nos termos do art. 34 da Consolidação das Normas da Corregedoria Regional.

Vide, também, Anexo 1, item 2 desta Ata.

O prazo das audiências dos processos eletrônicos encontra-se no Anexo 1, item 2.1.

**III.2)** A quantidade média diária de audiências realizadas (processos físicos e eletrônicos) encontra-se no Anexo 1, itens 3 e 3.1 desta Ata.

#### **IV - PROCESSOS EXAMINADOS:**

**IV-a) Processos físicos em fase de conhecimento, sem audiência e solução (ANEXO 3):**

<b>a.1. Processo nº 00000151820145020318 - Classe: Embargos de Terceiro</b>
<u>Constatações:</u> Após consulta, verificou-se que a solução já foi registrada no sistema SAP-1.
<u>Último andamento:</u> Em 04.11.14, fls. 40: Notificação para as partes, via DOE, quanto à prolação da sentença dos Embargos de Terceiro.
<b>Determinação: Não há.</b>

<b>a.2. Processo nº 00015744920105020318 - Classe: Monitória</b>
<u>Último andamento:</u> Em 30.07.14, fls. 77: Determinação para que sejam realizadas consultas aos Convênios, bem como que seja desconsiderada a personalidade jurídica.
<b>Determinação: Registrar a solução da ação no SAP-1.</b>

<b>a.3. Processo nº 00008001420135020318 - Classe: Embargos de Terceiro</b>
<u>Constatações:</u> Após consulta, verificou-se que a solução já foi registrada no sistema SAP-1.
<u>Último andamento:</u> Em 04.11.14, fls. 19: Publicação da sentença dos Embargos de Terceiro.
<b>Determinação: Não há.</b>



Ata nº 155 - Correição Ordinária realizada na 8ª VT/Guarulhos, em 05/11/2014  
Vara do Trabalho híbrida – Sistemas SAP-1 e PJe-JT – desde 02/09/2013

**IV-b) Processos físicos em fase de conhecimento, conclusos para despacho (ANEXO 4):**

**b.1. Processo n.º 00013089120125020318 - Classe: Ação Trabalhista - rito ordinário**

Constatações:

Processo concluso para despacho até 05/12/14.

Não consta dos autos decisão determinando a conclusão do processo para despacho, mas apenas o registro no sistema informatizado.

Motivo da conclusão do processo para despacho: dependência de julgamento de outra causa (Mandado de Segurança).

Em 19.10.14, fls. 370/376: Ofício com informações sobre a concessão de liminar no MS n.º 10015089420145020000.

Último andamento: Em 29.10.14, fls. 377: Envio de malote digital ao Gabinete do Desembargador Federal Flávio Villani Macedo, com informações sobre o mandado de segurança acima referido.

**Determinação: Nos termos do art. 35 do Provimento GP/CR n.º 13/2006, deve constar nos autos a designação da data da conclusão do processo para despacho, devidamente fundamentada e assinada digitalmente.**

**b.2. Processo n.º 00009843820115020318 - Classe: Ação Trabalhista - rito ordinário**

Constatações:

Processo concluso para despacho em 26/06/14 até 19/12/14.

Não consta dos autos decisão determinando a conclusão do processo para despacho, mas apenas o registro no sistema informatizado.

Motivo da conclusão do processo para despacho: perícia.

Último andamento: Em 14.10.14, fls. 239/244: Petição do autor impugnando o laudo pericial, bem como requerendo marcação de perícia através de entrevista com as partes.

**Determinação: Nos termos do art. 35 do Provimento GP/CR n.º 13/2006, deve constar nos autos a designação da data da conclusão do processo para despacho, devidamente fundamentada e assinada digitalmente.**

**b.3. Processo n.º 00028617620125020318 - Classe: Ação Trabalhista - rito ordinário**

Constatações:

Processo concluso para despacho em 13/10/14 até 19/12/14.

Não consta dos autos decisão determinando a conclusão do processo para despacho, mas apenas o registro no sistema informatizado.

Motivo da conclusão do processo para despacho: perícia ambiental e médica.

Último andamento: Em 13.10.14, fls. 313: Ata de audiência em que foi determinada a realização de perícia ambiental nas máquinas e perícia médica.

**Determinação: Nos termos do art. 35 do Provimento GP/CR n.º 13/2006, deve constar nos autos a designação da data da conclusão do processo para despacho, devidamente fundamentada e assinada digitalmente.**



**Ata nº 155 - Correição Ordinária realizada na 8ª VT/Guarulhos, em 05/11/2014  
Vara do Trabalho híbrida – Sistemas SAP-1 e PJe-JT – desde 02/09/2013**

**b.4. Processo n.º 00000345820135020318 - Classe: Ação Trabalhista - rito ordinário**

Constatações:

Processo concluso para despacho em 03/10/14 até 11/11/14. Após consulta no sistema SAP-1, verificou-se que o processo encontra-se concluso para despacho até 19/12/14. Não consta dos autos decisão determinando a conclusão do processo para despacho, mas apenas o registro no sistema informatizado.

Motivo da conclusão do processo para despacho: perícia.

Último andamento: Em 11.10.14, fls. 184/188-vº: Manifestações das partes sobre os esclarecimentos periciais.

**Determinação: Nos termos do art. 35 do Provimento GP/CR nº 13/2006, deve constar nos autos a designação da data da conclusão do processo para despacho, devidamente fundamentada e assinada digitalmente.**

**b.5. Processo n.º 00005248020135020318 - Classe: Ação Trabalhista - rito ordinário**

Constatações:

Processo concluso para despacho até 14/11/14. Após consulta no sistema SAP-1, verificou-se que foi designada audiência de instrução para 29/01/15.

Não consta dos autos decisão determinando a conclusão do processo para despacho, mas apenas o registro no sistema informatizado.

Há designação(ões) anterior(es) de conclusão do processo para despacho apenas no sistema informatizado, sem a(s) respectiva(s) decisão(ões) nos autos.

Motivo da conclusão do processo para despacho: esclarecimentos periciais.

Último andamento: Em 20.10.14, fls. 291/292: Esclarecimentos prestados pelo Sr. Perito.

**Determinação: Não há.**

**IV-c) Processos eletrônicos em fase de conhecimento:**

10009835320135020322 10031262120135020320 10005632620145020318  
10000482520135020318 10001288620135020318

**c.1. Processo n.º 10005632620145020318**

Constatações:

Houve homologação de acordo em audiência.

Último andamento: Em 18.06.14: Termo da audiência acima mencionada, sendo determinado o arquivamento dos autos.

**Determinação: Providenciar o andamento do processo.**

**c.2. Processo n.º 10000482520135020318**

Constatações:

Em 18.06.14, houve sentença proferida em audiência, sendo rejeitados os pedidos formulados pelo reclamante.



**Ata nº 155 - Correição Ordinária realizada na 8ª VT/Guarulhos, em 05/11/2014  
Vara do Trabalho híbrida – Sistemas SAP-1 e PJe-JT – desde 02/09/2013**

Último andamento: Em 20.06.14: Juntada de substabelecimento pelo advogado do reclamante.

**Determinação: Providenciar o andamento do processo.**

**c.3. Processo n.º 10001288620135020318**

Constatações:

Em 19.05.14, houve homologação de acordo entre as partes, sendo determinado que, cumprido o acordo - com vencimento para 02.05.14, os autos sejam arquivados definitivamente no sistema PJe-JT.

Último andamento: Em 21.05.14: Certidão de disponibilização da intimação da homologação do acordo (Id. 5096790).

**Determinação: Providenciar o andamento do processo.**

**IV-d) Processos físicos em fase de execução:**

00665007320095020318 00341004020085020318 00002124120125020318  
01063001620065020318 01025004320075020318

**d.1. Processo n.º 00665007320095020318**

Constatações:

O juízo não utilizou por sua iniciativa o Sistema ARISP.

Após a desconsideração da personalidade jurídica da empresa, não foi determinada a citação do(s) sócio(s).

Último andamento: Em 03.11.14, fls. 115: Determinação para que o autor indique meios para o prosseguimento da execução.

**Determinação: Utilizar o(s) Sistema(s) disponíveis regularmente.**

**d.2. Processo n.º 00002124120125020318**

Constatações:

O juízo não utilizou por sua iniciativa o Sistema ARISP.

Após a desconsideração da personalidade jurídica da empresa, não foi determinada a citação do(s) sócio(s).

Último andamento: Em 28.10.14, fls. 65: E-mail enviado para a 1ª VT/Guarulhos, solicitando penhora no rosto dos autos.

**Determinação: Utilizar o(s) Sistema(s) disponíveis regularmente.**

**d.3. Processo n.º 01063001620065020318**

Constatações:

O juízo não utilizou por sua iniciativa o(s) Sistema(s) INFOJUD e ARISP.

Após a desconsideração da personalidade jurídica da empresa, não foi determinada a citação do(s) sócio(s).

Último andamento: Em 10.08.13, fls. 92: Consulta ao convênio BACENJUD.





Ata nº 155 - Correição Ordinária realizada na 8ª VT/Guarulhos, em 05/11/2014  
Vara do Trabalho híbrida – Sistemas SAP-1 e PJe-JT – desde 02/09/2013

**Determinação: Utilizar o(s) Sistema(s) disponíveis regularmente. Providenciar o andamento do processo.**

**d.4. Processo n.º 01025004320075020318**

Constatações:

O juízo não utilizou por sua iniciativa o(s) Sistema(s) INFOJUD e ARISP.  
Após a desconsideração da personalidade jurídica da empresa, não foi determinada a citação do(s) sócio(s).

Último andamento: Em 10.06.13, fls. 180: Consulta ao convênio BACENJUD.

**Determinação: Utilizar o(s) Sistema(s) disponíveis regularmente. Providenciar o andamento do processo.**

**IV-e) Processos eletrônicos em fase de execução:**

00010947120105020318 00013905920115020318 00004188920115020318  
00010242020115020318 00001990820135020318

**e.1. Processo n.º 00010947120105020318**

Constatações:

O devedor não foi incluído no BNDT, apesar de citado sem o pagamento da dívida no prazo legal.

Último andamento: Em 09.08.14: Recibo de protocolamento de bloqueio de valores - BACENJUD.

**Determinação: Regularizar o registro do(s) devedor(es) no BNDT.**

**e.2. Processo n.º 00013905920115020318**

Constatações:

O devedor não foi incluído no BNDT, apesar de citado sem o pagamento da dívida no prazo legal.

Último andamento: Em 26.09.14: Certidão negativa de diligência para Penhora e Avaliação.

**Determinação: Regularizar o registro do(s) devedor(es) no BNDT.**

**e.3. Processo n.º 00004188920115020318**

Constatações:

O devedor não foi incluído no BNDT, apesar de citado sem o pagamento da dívida no prazo legal.

Último andamento: Em 01.09.14: Recibo de protocolamento de bloqueio de valores - BACENJUD.

**Determinação: Regularizar o registro do(s) devedor(es) no BNDT.**



**Ata nº 155 - Correição Ordinária realizada na 8ª VT/Guarulhos, em 05/11/2014  
Vara do Trabalho híbrida – Sistemas SAP-1 e PJe-JT – desde 02/09/2013**

**IV-f) Agravos de Petição em processos físicos:**

00006738120105020318 02249002520085020318

**IV-g) Recursos Ordinários em processos eletrônicos:**

10001963620135020318 10004215620135020318

**g.1. Processo nº 10001963620135020318**

**Constatações:**

Recurso Ordinário interposto em 30.01.14. Despacho proferido em 27.03.14. Juíza prolatora: Fernanda Galvão de Souza Nunes. Há certidão de que o Recurso Ordinário interposto pelo autor e as contrarrazões apresentadas pelos reclamados encontram-se tempestivos, apresentando preparo adequado e subscritos por advogados(as) que tem procuração nos autos. Teor do despacho: “Vistos etc. Devidamente processado. Remetam-se ao E. TRT, com as cautelas devidas.”.

Último andamento: Em 28.03.14: Certidão de disponibilização da intimação (Id. 4184841) no DEJT.

**Determinação: Providenciar o andamento do processo.**

**g.2. Processo nº 10004215620135020318**

**Constatações:**

Recurso Ordinário interposto em 31.03.14. Despacho proferido em 04.04.14. Juíza prolatora: Fernanda Galvão de Souza Nunes. Há certidão de que o Recurso Ordinário apresentado pela reclamada encontra-se tempestivo. Teor do despacho: “Vistos etc. Processe-se em termos. Em havendo manifestação do adverso, ou decorrido a prazo "in albis", remetam-se os autos ao E. TRT.”.

Último andamento: Em 14.04.14: Petição de contrarrazões ao Recurso Ordinário.

**Determinação: Providenciar o andamento do processo.**

**V - INFORMAÇÕES:**

**V-a)** As informações relativas às pendências de julgamentos (processos aguardando redação de sentença e decisão de embargos de declaração) são fornecidas pela própria Vara (Anexo 1, item 4 desta ata), eis que o Sistema PJe-JT ainda não dispõe de mecanismo que permita a validação de relatórios estatísticos dele extraídos (e-Gestão). É importante observar que referidas informações são de responsabilidade dos magistrados e diretores das unidades judiciárias.

**V-b) Pedidos de Providências entrados na Corregedoria nos anos de 2013 e 2014:**

Nº do PP, se atuado	Nº do processo	Motivo	Resultado
00081763520135020000	00009156920125020318	Insurgência contra despacho	Arquivado



**Ata nº 155 - Correição Ordinária realizada na 8ª VT/Guarulhos, em 05/11/2014  
Vara do Trabalho híbrida – Sistemas SAP-1 e PJe-JT – desde 02/09/2013**

**V-c)** Integram a presente ata as informações constantes dos **ANEXOS 1** ao **6**.

**V-d)** Foram solicitadas informações à MM. Juíza Carolina Teixeira Corsini, acerca do(s) processo(s) com atraso para prolatar sentença (ANEXO 1, item 4), pelo Ofício 623/2014-CR, de 27.11.14.

**V-e)** Foram solicitadas informações à MM. Juíza Vanessa Anitablian Baltazar, ao MM. Juiz Leonardo Aliaga Betti, à MM. Juíza Carolina Teixeira Corsini e ao MM. Juiz Murillo Franco Camargo, acerca do(s) processo(s) com atraso para decidir embargos de declaração (ANEXO 1, item 4), pelos Ofícios 624/2014-CR, 625/2014-CR, 623/2014-CR e 626/2014-CR, respectivamente, de 27.11.14.

**V-f)** A Vara apresenta os seguintes percentuais de cumprimento das Metas CNJ/2014, conforme informação prestada pela Coordenadoria de Estatística e Gestão de Indicadores:

META 1/2014 - *Julgar quantidade maior de processos de conhecimento do que os distribuídos no ano corrente:*

**87%** - percentual de cumprimento da meta até o mês de setembro/2014 (dados extraídos do Boletim Estatístico).

META 2/2014 - *Identificar e julgar, até 31/12/2014, pelo menos:*

*90% dos processos distribuídos até 31/12/2011: **107,27%**;*

*e 80% dos processos distribuídos até 2012: **114,37%**.*

Percentual de cumprimento da meta até o mês de outubro/2014 (dados extraídos do SAP-1; não há dados do PJe-JT).

META 5/2014 - *Reduzir o congestionamento, em relação à taxa média de 2013 e 2012, na fase de cumprimento de sentença e de execução: ... em qualquer percentual quanto às execuções fiscais e em 5% quanto às execuções não fiscais e cumprimento de sentença, na Justiça do Trabalho:*

**-2,60%** - percentual de cumprimento da meta até o mês de setembro/2014 (dados extraídos do Boletim Estatístico); valor negativo significa que a taxa de congestionamento aumentou naquele percentual; valor positivo corresponde à diminuição da taxa de congestionamento naquele percentual.

Com relação à META 6/2014 – *Identificar e julgar, até 31/12/2014, as ações coletivas distribuídas até 31/12/2011, no 1º grau* –, a Vara não possui ações coletivas, distribuídas até 2011, sem registro de solução.



**Ata nº 155 - Correição Ordinária realizada na 8ª VT/Guarulhos, em 05/11/2014  
Vara do Trabalho híbrida – Sistemas SAP-1 e PJe-JT – desde 02/09/2013**

**V-g)** Eventuais sugestões da Vara para a otimização dos serviços devem ser encaminhadas à Corregedoria, valendo-se dos e-mails [seccorreg@trtsp.jus.br](mailto:seccorreg@trtsp.jus.br) ou [gabcorreg@trtsp.jus.br](mailto:gabcorreg@trtsp.jus.br).

**VI - DETERMINAÇÕES:**

**VI-a)** Adotar as providências mencionadas nos processos relacionados no item IV desta ata.

**VI-b)** Verificar cada um dos processos que constam da “Relação dos processos sem audiência e solução” (**ANEXO 3**), providenciando os devidos andamentos conforme a hipótese: a) designação da próxima audiência; b) solução da ação; ou c) aprazamento de data para despacho, nos termos do art. 34 da Consolidação das Normas da Corregedoria Regional.

**VI-c)** Verificar o processo que consta da “Relação dos precatórios em andamento” (**ANEXO 5**), providenciando o respectivo andamento, se for o caso. Com relação aos processos cujo valor requisitado já está quitado, a Secretaria da Vara comunicará à Assessoria Jurídica em Expedição de Precatórios a quitação, por e-mail ([assessoriaprecatorio@trtsp.jus.br](mailto:assessoriaprecatorio@trtsp.jus.br)), para a devida baixa naquele setor.

**VI-d)** Utilizar regularmente, como medida *ex officio* tendente a conferir efetividade à execução, os sistemas de convênio disponíveis, quais sejam, BACENJUD, INFOJUD, RENAJUD e ARISP (art. 18, V, “a”, da Consolidação dos Provimentos da CGJT).

**VI-e)** Considerando que a taxa de congestionamento aumentou (META 5/2014 CNJ), em relação à taxa média de 2013 e 2012, na fase de cumprimento de sentença e de execução, determino que o magistrado envie esforços com a finalidade de diminuir a taxa de congestionamento até o final de 2014.

**VI-f)** Adotar providências para que os serviços que se encontram em atraso, informados no Anexo 1, item 7 e constatados no item II desta ata, sejam regularizados.

**VI-g)** Aplicar a Resolução GP nº 05/2006, que aprovou o Plano de Classificação e a Tabela de Temporalidade de Documentos do TRT da 2ª Região (observar os prazos e as condições de guarda e eliminação de documentos).

**VI-h)** Informar a esta Corregedoria, no prazo de 60 dias, por e-mail ([seccorreg@trtsp.jus.br](mailto:seccorreg@trtsp.jus.br)), as providências adotadas com relação a cada determinação acima. Quanto às determinações relativas ao ANEXO 3 desta Ata, deverá ser informado, de forma geral, se foi verificado e providenciado o andamento de cada processo, não sendo necessário comunicar a providência adotada para cada feito.



**Ata nº 155 - Correição Ordinária realizada na 8ª VT/Guarulhos, em 05/11/2014  
Vara do Trabalho híbrida – Sistemas SAP-1 e PJe-JT – desde 02/09/2013**

**VII- RECOMENDAÇÕES:**

**VII-a)** Recomenda-se o comparecimento do magistrado na Vara, de segunda a sexta-feira, no horário de expediente.

**VII-b)** Incluir imediatamente em pauta de audiências todos os processos físicos que já estiverem em termos para tal ato, evitando que o trâmite previsto no art. 34 da CNC (“Conclusos os autos para despacho até \_/\_/\_”) possa comprometer o regular andamento processual.

**VII-c)** Determinar a citação do(s) sócio(s) no caso de desconsideração da personalidade jurídica da empresa (art. 18, V, “g”, da Consolidação dos Provimentos da CGJT).

**VII-d)** Incluir em pauta processos na fase de execução em que se verifique potencial conciliatório (art. 18, V, “e”, da Consolidação dos Provimentos da CGJT).

**VII-e)** Considerando o teor do art. 1º, § 1º do Ato GP/CR 02/2013 deste Tribunal, bem como o art. 23, § 4º da Resolução CSJT 136/2014, recomenda-se que, nos processos eletrônicos, as intimações dos atos processuais, cuja ciência não exija vista pessoal, sejam efetuadas por meio do Diário Eletrônico da Justiça do Trabalho (DEJT).

**VII-f)** Se na Vara tramitam muitas ações de uma mesma empresa, avaliar a possibilidade de tornar concentrados e homogêneos os procedimentos da fase de execução em relação a essa empresa.

Aos vinte e sete dias do mês de novembro do ano de 2014, eu  Ana Carolina Miller Martins Marraiso, técnico judiciário, redigi a presente ata, baseada nos relatórios apresentados pela Secretaria da Vara e pela equipe que realizou a Correição Ordinária.

**BEATRIZ DE LIMA PEREIRA**  
Corregedora Regional do TRT da 2ª Região

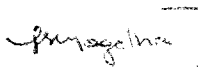
  
Juliana Silva Magalhães - Assistente da Secretaria da Corregedoria

  
Rodrigo Porto de Oliveira - Chefe de Gabinete



**ANEXO 1** da Ata da Correição Ordinária realizada na 8ª VT/Guarulhos, em 05/11/2014  
**Vara do Trabalho híbrida – Sistemas SAP-1 e PJe-JT – desde setembro/2014**

Data do preenchimento do Anexo 1: 31/10/2014

**1) COMPOSIÇÃO DA VARA: (na data da Correição)**

**JUIZ TITULAR: Drª RIVA FAINBERG ROSENTHAL**

Desde: 08/09/10

Se está afastado, informar o motivo e o período: Não

Reside na sede da Vara? Não

**JUIZ SUBSTITUTO:**

Desde:

**JUIZ AUXILIAR:**

Desde:

**Diretor de Secretaria: Selma Furlan Silva**

Desde: 14/09/10

Cargo: Técnico Judiciário

Formação acadêmica: Direito

Se está afastado, informar o motivo e o período: -

**Diretor de Secretaria Substituto: Eliane de Almeida Rocha**

Desde: 02/09/2010

Cargo: Analista Judiciário

Formação acadêmica: Direito

**Assistente de Juiz: Janete de Oliveira Costa**

Desde: 08/09/10

Cargo: Analista Judiciário

Formação acadêmica: Direito

Se está afastado, informar o motivo e o período: -

Atribuições: Auxílio nas sentenças da fase de conhecimento, preliminares e embargos declaratórios, realização de pesquisas.

Nome dos demais Servidores (Quadro e extraquadro)	Cargo	Data da lotação	Se afastado, indicar o motivo e o período
Andréa Maria dos Santos Castro	Analista Jud.	26/07/11	-
Dilma Maria Rusig	Func. prefeitura	09/10...	-
Evairson Leite Leal	Técnico Jud.	09/10...	-
Flávio Yokomizo	Técnico Jud.	09/10...	-
Helena Y. N. Kamihara	Técnico Jud.	09/10...	-
Jocemar Pereira Braga	Estagiário	03/11/13	-
Luiz Carlos de Oliveira Laet	Técnico Jud.	09/10...	-
Manoel Mª Gerales Martins	Técnico Jud.	09/10...	-
Maria Cristina da Silveira	Técnico Jud.	09/10...	-
Marcelo Chane da Silva	Analista Jud.	15/05/13	-



**ANEXO 1** da Ata da Correição Ordinária realizada na 8ª VT/Guarulhos, em 05/11/2014  
**Vara do Trabalho híbrida – Sistemas SAP-1 e PJe-JT – desde setembro/2014**

Nilton Koji Tamanaga	Técnico Jud.	09/10...	-
Pedro Sérgio da Silva Jr	Técnico Jud.	09/10...	-
<b>Total de Servidores do quadro</b> (incluir Diretor, Dir. Subst. e Assist. Juiz): <b>13</b>			
<b>Total de Servidores extra-quadro</b> (Estagiário, Funcionário da Prefeitura ou outro): <b>2</b>			

**2) PRAZO DAS AUDIÊNCIAS (Processos físicos - SAP-1):**

	<b>DATA MAIS DISTANTE DA PAUTA NORMAL</b>	<b>TOTAL DE DIAS</b> (1 mês = 30 dias)
Unas (rito ordinário)	11/12/14	42
Iniciais	-	-
Instruções	11/12/14	42
Julgamentos	21/11/14	22
Unas (rito sumaríssimo)	04/12/14	35
<b>OBSERVAÇÃO</b>		

**2.1) PRAZO DAS AUDIÊNCIAS (PJe-JT):**

	<b>DATA MAIS DISTANTE DA PAUTA NORMAL</b>	<b>TOTAL DE DIAS</b> (1 mês = 30 dias)
Unas (rito ordinário)	12/01/15	73
Iniciais	-	-
Instruções	12/01/15	73
Julgamentos	28/11/14	29
Unas (rito sumaríssimo)	10/12/14	41

**OBSERVAÇÃO** Há audiências Unas (rito ordinário) designada para janeiro em razão da necessidade dos autos, como, por exemplo, nos casos em que houve expedição de carta precatória para citação. Não se tratando de casos atípicos, estão para a mesma data das Unas (rito sumaríssimo), quer seja, 10/12/2014. Há julgamentos do PJE designados para 19/02/2015 por se tratarem de autos nos quais os pedidos se resumem a matérias de direito, as quais não são inseridas na pauta normal da Vara. Como a maioria desses casos possui como réu órgão público, que possuem o prazo em quádruplo para contestar, concedendo-se prazo para o autor apresentar réplica após a juntada da defesa, desaguaram em um elastecimento da pauta de julgamento. Registre-se que, em razão do recesso do final do ano, também houve um aumento de interregno.

**3) PAUTA DE AUDIÊNCIAS (Processos físicos - SAP-1):**  
(média diária de audiências REALIZADAS)

Audiências	2ª f.	3ª f.	4ª f.	5ª f.	6ª f.	Horário	Intervalo
Unas (rito ordinário)	-	-	-	-	-	-	-
Iniciais	-	-	-	-	-	-	-
Instruções	1	-	1	1	-	14:15	10'
Julgamentos	-	-	-	-	5	16	10'
Unas (rito sumaríssimo)	-	-	-	-	-	-	-

**Há inclusão em pauta de processos na fase de execução?** Somente quando é externado o interesse



**ANEXO 1** da Ata da Correição Ordinária realizada na 8ª VT/Guarulhos, em 05/11/2014  
**Vara do Trabalho híbrida – Sistemas SAP-1 e PJe-JT – desde setembro/2014**

por qualquer das partes.

<b>OBSERVAÇÃO</b>	Os julgamentos acima informados referem-se à pauta da Juíza titular. As audiências aqui realizadas são UNAS, utilizando-nos do sistema encerra e julga, razão pela qual não há pauta de audiências UNAS e de instrução nas terças e sextas-feiras, dias dedicados à solução de embargos à execução, embargos de terceiro, apreciação de cálculos mais complexos, julgamento da maioria dos processos da semana, etc.
-------------------	----------------------------------------------------------------------------------------------------------------------------------------------------------------------------------------------------------------------------------------------------------------------------------------------------------------------------------------------------------------------------------------------------------------------

**3.1) PAUTA DE AUDIÊNCIAS (PJe-JT):** (média diária de audiências REALIZADAS)

Audiências	2ª f.	3ª f.	4ª f.	5ª f.	6ª f.	Horário	Intervalo
Unas (rito ordinário)	12	-	12	14		9:40/10:50 e 13:20/14:10	10'
Iniciais	-	-	-	-			-
Instruções	2	-	2	2		11/11:10	10'
Julgamentos	-	-	-	-	10	16	10'
Unas (rito sumaríssimo)	6	-	6	4		9/9:30 e 13/13:10	10'

**Há inclusão em pauta de processos na fase de execução?** Somente quando é externado o interesse por qualquer das partes.

<b>OBSERVAÇÃO</b>	Os julgamentos acima informados referem-se à pauta da Juíza titular. As audiências aqui realizadas são UNAS, utilizando-nos do sistema encerra e julga, razão pela qual não há pauta de audiências UNAS e de instrução nas terças e sextas-feiras, dias dedicados à solução de embargos à execução, embargos de terceiro, apreciação de cálculos mais complexos, julgamento da maioria dos processos da semana, etc.
-------------------	----------------------------------------------------------------------------------------------------------------------------------------------------------------------------------------------------------------------------------------------------------------------------------------------------------------------------------------------------------------------------------------------------------------------

**3.2) SE VARA COM AUXÍLIO,** informar a média diária de audiências REALIZADAS por Juiz (processos físicos e PJe-JT):

**Juiz Titular ou Substituto:**

Audiências	2ª f.	3ª f.	4ª f.	5ª f.	6ª f.	Horário	Intervalo
Unas (rito ordinário)	-	-	-	-	-	-	-
Iniciais	-	-	-	-	-	-	-
Instruções	-	-	-	-	-	-	-
Julgamentos	-	-	-	-	-	-	-
Unas (rito sumaríssimo)	-	-	-	-	-	-	-

**Há inclusão em pauta de processos na fase de execução?**

<b>OBSERVAÇÃO</b>	
-------------------	--

**Juiz Auxiliar:**

Audiências	2ª f.	3ª f.	4ª f.	5ª f.	6ª f.	Horário	Intervalo
Unas (rito ordinário)	-	-	-	-	-	-	-
Iniciais	-	-	-	-	-	-	-
Instruções	-	-	-	-	-	-	-
Julgamentos	-	-	-	-	-	-	-
Unas (rito sumaríssimo)	-	-	-	-	-	-	-

**Há inclusão em pauta de processos na fase de execução?** -





**ANEXO 1** da Ata da Correição Ordinária realizada na 8ª VT/Guarulhos, em 05/11/2014  
**Vara do Trabalho híbrida – Sistemas SAP-1 e PJe-JT – desde setembro/2014**

**OBSERVAÇÃO** -

**3.3)** Informar sobre a assiduidade do Juiz Titular ou Substituto e, se for o caso, do Juiz Auxiliar, especificando os dias da semana de comparecimento efetivo e sua duração, além dos horários das audiências, conforme exige o art. 18, inciso II, da Consolidação dos Provimentos da Corregedoria-Geral da Justiça do Trabalho:

R: Segundas, quartas e quintas, das 8:30 até o final dos serviços, o que ocorre por volta das 11 horas, sem intervalo para almoço/descanso. Como acima já informado, as terças e sextas-feiras são dias dedicados à solução de embargos à execução, embargos de terceiro, apreciação de cálculos mais complexos, julgamento da maioria dos processos da semana, etc.

**4) PROCESSOS EM PODER DE JUIZ AGUARDANDO REDAÇÃO DE SENTENÇA:**  
**(dados somente do PJe-JT) :**

Nome do Juiz	Data da conclusão mais antiga	Qtde.	Nº(s) dos Processo(s)
<u>Carolina Teixeira Corsini</u>	16/09/14	18	10004905420145020318, 10003814020145020318, 10002688620145020318, 10007893120145020318 e 10008092220145020318 (em análise de sentença) e 10014033620145020318, 10009357220145020318, 10010327220145020318, 10009816120145020318, 10009183620145020318, 10000488820145020318, 10001293720145020318, 10004276320135020318, 10013878220145020318, 10013903720145020138, 10014008120145020318, 10009279520145020318 e 10014440320145020318 (em escolha a forma de elaboração de sent)
<u>Silvana C F de Paula</u>	20/10/14	8	10012223520145020318, 10012985920145020318, 10013080620145020318, 10010872320145020318, 100009721420145020314, 10013124320145020318, 10008352020145020318 e 10010664720145020318



ANEXO 1 da Ata da Correição Ordinária realizada na 8ª VT/Guarulhos, em 05/11/2014  
Vara do Trabalho híbrida – Sistemas SAP-1 e PJe-JT – desde setembro/2014

**4) PROCESSOS EM PODER DE JUIZ PARA DECIDIR EMBARGOS DE DECLARAÇÃO:  
(processos físicos e PJe-JT):**

Nome do Juiz	Data da conclusão mais antiga	Qtde.	Nº(s) dos Processo(s)
<u>Vanessa Anitablian Baltazar</u>	13/08/14	3	10005900920145020318 e 10003107220135020318 (em analisar sent ED) e 10001314120135020318 (em escolher forma de elaboração de sent)
<u>Leonardo Aliaga Betti</u>	12/09/2014	1	10000257920135020318
<u>Victor G A C Silva</u>	30/10/14	1	10008318020145020318
<u>Carolina Teixeira Corsini</u>	22/09/14	4	10011773120145020318, 10009348720145020318, 10004801020145020318 e 10009365720145020318
<u>Murilo F Camargo</u>	04/08/2014	2	10000266420135020318 e 10006423920135020318

Esclareça-se que, diferentemente do que ocorre quando o juiz designa data para o julgamento da lide, o que o torna conhecedor das suas pendências, acreditamos que o sistema PJe não o informa da existência de embargos a serem apreciados.

**5) PERITOS REGULARMENTE NOMEADOS PELO JUÍZO:**

Nome	Especialização	Média honorária arbitrada	Prazo médio entre a ciência da nomeação e a efetiva entrega do laudo
<u>Antônio C. P. Serrano e Valmir M. Pedroso</u>	contador	R\$ 3.000,00	45
<u>Valério J.P.V. Brito - Lígia C.L.F Gonçalves – Herbert Martinez</u>	médico	R\$ 2.500,00	60
<u>Paulo G.B. Dalla Riva - Carlos Roberto Bugoni- Álvaro Rente Maffei</u>	engenheiro	R\$ 2.500,00	30

**6) PROCESSOS FÍSICOS EM ANDAMENTO:** (situação real; quantidade aproximada)

<b>Fase de conhecimento</b>	139
<b>Fase de execução (incluir liquidação de sentença)</b>	4367

**7) SERVIÇOS / DECISÕES / VENCIMENTO DE PRAZO (somente processos físicos):**

Serviços	Qtde.	Ref. período
Petições a serem juntadas e despachadas	209	1 a 31/10/14
Mandados cumpridos a serem juntados e despachados	09	1 a 31/10/14
Alvarás pendentes de expedição	40	1 a 31/10/14



**ANEXO 1** da Ata da Correição Ordinária realizada na 8ª VT/Guarulhos, em 05/11/2014  
**Vara do Trabalho híbrida – Sistemas SAP-1 e PJe-JT – desde setembro/2014**

Cálculos pendentes de homologação (incluir perícia em andamento)	70	1/08 a 31/10/14
Cartas de adjudicação / arrematação pendentes de expedição	1	1 a 31/10/14
Cartas precatórias / editais / mandados / notificações pendentes de expedição	251 notifi cações	1 a 31/10/14
Ofícios pendentes de expedição	49	1 a 31/10/14
Processos aguardando a retirada em carga por perito	15	1 a 31/10/14
Processos aguardando solicitação e reiteração de bloqueio (Bacen Jud)	0	-
Processos aguardando consulta (convênios diversos: Infojud, Renajud, Arisp, Jucesp, Caged, Infoseg etc.)	41	1 a 31/10/14
Processos aguardando o envio ao TRT	33	1 a 31/10/14
Processos aguardando o registro do retorno do TRT	45	1 a 31/10/14
Processos aguardando o envio de docs. à Central de Hastas Públicas	12	1 a 31/10/14
Processos aguardando o registro no BNDT (incluir arquivo provisório)	0	-
Processos aguardando o envio ao arquivo definitivo	707	01/07 a 1 a 31/10/14
Processos aguardando conversão para o meio eletrônico (CLE - PJe)	40	1 a 31/10/14
Outros serviços pendentes (especificar)	32 cadas tros e 01 autua ção de agrav o de instru ment o	1 a 31/10/14
<b>Decisões:</b>	<b>Qtde.</b>	<b>Ref. período</b>
Embargos à Execução pendentes de decisão	2	1 a 31/10/14
Embargos de Terceiro pendentes de decisão	4	1 a 31/10/14
Embargos à Adjudicação \ Arrematação pendentes de decisão	0	-
Outras decisões em execução pendentes	-	-

**Vencimento de prazo (último realizado integralmente e método adotado):**

Último vencimento de prazo realizado integralmente foi no final do ano de 2011, o qual foi realizado juntamente com a análise dos autos para inscrição no BNDT, sendo, portanto, analisados todos os processos. Após este período o vencimento de prazo foi realizado, a princípio, quando do despacho de petições encaminhadas ao Juízo, mesmo que estas se tratassem de um simples substabelecimento; bem como quando os autos são solicitados e consultados no balcão. No final de setembro deste ano, foi iniciado o vencimento dos prazos de todos os processos. Por ora, foram analisados do 01 ao 1000 e do 2250 ao final. Tal procedimento está sendo realizado um dia por semana e por dois funcionários, os quais inseriram tal procedimento na sua rotina de trabalho.



**ANEXO 1** da Ata da Correição Ordinária realizada na 8ª VT/Guarulhos, em 05/11/2014  
**Vara do Trabalho híbrida – Sistemas SAP-1 e PJe-JT – desde setembro/2014**

<b>OBSERVAÇÃO</b>	- Cinco funcionários foram designados para se dedicarem, quase que exclusivamente, aos processos que tramitam pelo PJE, enquanto que os demais servidores da secretaria se dedicam, também quase que exclusivamente, aos processos físicos.
-------------------	---------------------------------------------------------------------------------------------------------------------------------------------------------------------------------------------------------------------------------------------

**8) ATENDIMENTO ÀS NORMAS:**

<b>01</b>	A Vara observa a prioridade na tramitação (fases de conhecimento e de execução) das ações a que se referem a <b>Consolidação das Normas da Corregedoria Regional, art. 2º, o Ofício Circular CR-136/2007 e a Consolidação dos Provimentos da CGJT, art. 35</b> (parte ou interveniente com idade igual ou superior a 60 anos ou inferior a 18 anos; portador de doença grave ou incurável; litigante em estado terminal; recuperação judicial ou falência; rito sumaríssimo), <b>o Ofício Circular CR-216/2011</b> (ações relativas a acidente de trabalho), <b>o Ofício Circular CR-345/2014</b> (ações civis públicas ajuizadas pelo MPT na área da infância e adolescência)? Quais os procedimentos adotados pela Vara para o cumprimento dessa disposição?
R.	Observamos as determinações quanto às anotações na capa (carimbo) e no sistema informatizado (registro da data de nascimento), quanto à observância da data da audiência a ser designada, é realizada na medida do possível, eis que muitas vezes, quando do recebimento do processo pela Vara, já não há mais horário próximo disponível. Carimbamos ambas as capas dos autos, bem como sua lateral, para que haja o destaque da ação, além de priorizarmos os despachos das petições dos aludidos processos, assim como a realização dos serviços a serem executados. Quando da juntada das petições, os processos são colocados em uma 'pilha' destacada para serem vistos prioritariamente e os andamentos são lançados com o termo 'urgente', para que sejam realizados no primeiro momento.
<b>02</b>	<b>Processos físicos:</b> A Vara observa os termos da <b>Consolidação das Normas da Corregedoria Regional, art. 5º, e do Regimento Interno, art. 173</b> ? (processar o Agravo de Instrumento nos autos principais quando houver recurso de ambas as partes ou a sentença for de improcedência).
R.	Sim.
<b>03</b>	<b>Processos físicos:</b> A Vara observa os termos da <b>Consolidação das Normas da Corregedoria Regional, art. 54, § 4º</b> ? (eliminar as cópias de peças existentes nos autos principais juntadas em Carta de Sentença, Agravo de Instrumento, Agravo de Petição ou na contracapa, antes da remessa ao arquivo, certificando-se nos autos).
R.	Sim, após a intimação da parte para que, querendo, retirem as cópias encartadas, em cinco dias.
<b>04</b>	<b>Processos físicos:</b> A Vara observa os termos <b>da Consolidação das Normas da Corregedoria Regional, arts. 54, § 7º e 56-B, § 6º</b> ? (intimar as partes antes da decisão que determina o arquivamento definitivo ou provisório, a fim de que requeiram o que de direito e, no caso de haver nos autos CTPS, intimar a parte ou seu representante legal para retirada).
R.	Nos físicos sempre. No que tramitam pelo PJE usualmente não, pois não há desentranhamentos a serem realizados.
<b>05</b>	<b>Processos físicos:</b> A Vara observa os termos da <b>Consolidação das Normas da Corregedoria Regional, arts. 117-A e 117-B</b> ? (certificar nos autos principais o recebimento de petição de embargos de terceiro, fazendo constar o nº e a data do protocolo e o nome do embargante, e a encaminhar na mesma data para distribuição por dependência; juntar aos autos principais cópia da decisão e da certidão de trânsito em julgado dos embargos de terceiro e os enviar ao arquivo geral com baixa definitiva).
R.	Sim.



**ANEXO 1** da Ata da Correição Ordinária realizada na 8ª VT/Guarulhos, em 05/11/2014  
**Vara do Trabalho híbrida – Sistemas SAP-1 e PJe-JT – desde setembro/2014**

06	O juízo aplica a <b>multa prevista no art. 601 do CPC?</b> (de até 20% do valor exequendo, quando o executado pratica ato atentatório à dignidade da Justiça: fraude à execução; oposição maliciosa à execução; resistência injustificada às ordens judiciais; não indicação de quais são e onde se encontram os bens sujeitos à penhora).
R.	Somente em casos excepcionais.
07	A Vara observa os termos da <b>Consolidação das Normas da Corregedoria Regional, art. 219 ?</b> (utilizar somente o modelo de alvará de levantamento de depósito judicial estabelecido pela Corregedoria Geral da Justiça do Trabalho). -
R.	Sim.
08	<b>Processos físicos:</b> A Vara observa os termos da <b>Consolidação das Normas da Corregedoria Regional, art. 168, §§ 1º e 2º ?</b> (transmitir a solicitação – conforme modelo disponível no <i>site</i> – e a respectiva resposta de penhora no rosto de autos de processos em curso em Varas do Trabalho deste Regional por correspondência eletrônica institucional, devendo a solicitação e a resposta serem protocoladas no sistema informatizado pelas Varas destinatária e solicitante, respectivamente).
R.	Sim.
09	A Vara observa os termos da <b>Consolidação das Normas da Corregedoria Regional, art. 214 ?</b> (Execução definitiva. Liberação da parte incontroversa ao credor. Observância da <b>Súmula nº 1 do TRT 2ª Região</b> ).
R.	Sim.
10	<b>Processos físicos:</b> A Vara observa os termos da <b>Consolidação das Normas da Corregedoria Regional, art. 222 ?</b> (providenciar a emissão e o envio de guia de depósito no prazo de um dia útil após o pedido por via eletrônica).
R.	Sim.
11	A Vara observa os termos da <b>Consolidação das Normas da Corregedoria Regional, arts. 233 e 234 ?</b> (remeter os autos à Coordenadoria de Cálculos em Precatórios do Tribunal, ultrapassada a fase do § 1º-B do art. 879 da CLT e apresentados os cálculos pelas partes, obrigatoriamente com relatório elaborado pela Secretaria da Vara do Trabalho, consubstanciado em pormenorizada análise da fase de liquidação, nos casos de execuções definitivas contra as Fazendas Públicas, da União Federal, dos Estados-Membros, dos Municípios e respectivas Autarquias e Fundações, conforme o caso, que não se incluam entre aquelas consideradas de pequeno valor).
R.	Sim. Quando, por equívoco, os autos não são remetidos à Assessoria na fase de elaboração dos cálculos, são encaminhados anteriormente à decisão dos embargos.
12	A Vara observa os termos da <b>Consolidação das Normas da Corregedoria Regional, art. 242, letra “a” ?</b> (arrolar os bens que serão levados à alienação, após consulta à planilha de bens já arrematados em leilão).
R.	Sim.
13	<b>Processos físicos:</b> A Vara observa os termos da <b>Consolidação das Normas da Corregedoria Regional, art. 387-A, e do Provimento GP/CR nº 09/2013, art. 2º, § 4º?</b> (cumprir as regras sobre tramitação de autos em segredo de justiça e de documentos sigilosos constantes do Provimento GP nº 01/2008, bem como registrar tal atributo no sistema informatizado, o que impedirá a consulta do inteiro teor dos atos do magistrado, das petições eletrônicas, das certidões



**ANEXO 1** da Ata da Correição Ordinária realizada na 8ª VT/Guarulhos, em 05/11/2014  
**Vara do Trabalho híbrida – Sistemas SAP-1 e PJe-JT – desde setembro/2014**

	expedidas pelos oficiais de justiça e da jurisprudência no sítio do Tribunal, ficando mantida apenas o acesso à tramitação processual).
R.	Sim. No entanto, encontramos em alguns autos declarações de imposto de renda encartadas anteriormente, prática não mais utilizada.
14	A Vara observa os termos da <b>Consolidação dos Provimentos da CGJT, arts. 32 ao 34?</b> (o juiz zelará pela precisa identificação das partes no processo, a fim de propiciar o cumprimento das obrigações fiscais e previdenciárias, o levantamento dos depósitos de FGTS, o bloqueio eletrônico de numerário em instituições financeiras e o preenchimento da guia de depósito judicial trabalhista).
R.	Sim. Certo é que nos processos que tramitam pelo PJE tal cumprimento se torna mais difícil uma vez que tudo tem que ser feito manualmente, eis que o sistema não se utiliza dos dados já cadastrados, havendo a necessidade de inserção manual dos dados, como, por exemplo, quando se está expedindo um alvará. Quando da realização de tal serviço, temos que inserir todos os dados, como nome, documento, patrono, número de ordem, número da conta judicial, importe etc. Enquanto para confecção de um alvará pelo SAP demora em torno de 1 a 2 minutos, no PJE demanda cerca de quinze a vinte minutos.
15	A Vara cobra as custas da fase de execução, a que se refere o <b>art. 789-A da CLT</b> , quando da finalização do processo ?
R.	Sim.
16	<b>Processos físicos:</b> A Vara já aplicou a <b>Resolução GP nº 05/2006</b> , que aprovou o Plano de Classificação e a Tabela de Temporalidade de Documentos do TRT da 2ª Região? (dispõe sobre os prazos e as condições de guarda e eliminação de documentos).
R.	No momento não, porquanto priorizamos regularizar os andamentos dos processos, não havendo quase documentos arquivados que possam ser eliminados, até pelo tempo de existência deste Juízo.
17	A Vara observa os termos da <b>Recomendação CR nº 49/2008, item “a”</b> ? (consulta rotineiramente as respostas às ordens de bloqueio de valores efetuadas pelo Sistema Bacen Jud para providenciar a imediata transferência ou o desbloqueio de valores, sob pena de responsabilidade e registro nos assentamentos funcionais).
R.	Sim.
18	A Vara observa os termos da <b>Recomendação Conjunta GP.CGJT nº 02/2011</b> ? (encaminhar para Procuradoria Regional Federal da 3ª Região, por e-mail ( <a href="mailto:prf3.regressivas@agu.gov.br">prf3.regressivas@agu.gov.br</a> , com cópia para <a href="mailto:regressivas@tst.jus.br">regressivas@tst.jus.br</a> ), cópia das sentenças que reconheçam conduta culposa do empregado em acidente de trabalho).
R.	Sim.
19	A Vara mantém como rotina de serviço responder ao Fale com o TRT, no prazo previsto no <b>Provimento GP/CR n.º 16/2010, art. 3º?</b>
R.	Sim.
<b>9) INFORMAÇÕES DIVERSAS:</b>	
01	<b>Processos físicos:</b> Como as cargas vencidas são cobradas? Quando foi efetuada a última cobrança?
R.	A cada vinte dias, aproximadamente. A última cobrança foi realizada no dia 28/10/2014.
02	A Vara expede Certidão de Crédito Trabalhista após esgotados em vão os meios de coerção de



**ANEXO 1** da Ata da Correição Ordinária realizada na 8ª VT/Guarulhos, em 05/11/2014  
**Vara do Trabalho híbrida – Sistemas SAP-1 e PJe-JT – desde setembro/2014**

	devedor e registro no BNDT, enviando os autos em seguida ao arquivo provisório, nos termos do Ato GCGJT nº 01/2012?
R.	Não, pois os processos são movimentados de ofício, reutilizando-se os convênio de tempos em tempos.
<b>03</b>	<b>Processos físicos:</b> Expedida ou não a Certidão de Crédito Trabalhista, os processos cuja execução restou frustrada estão sendo registrados no sistema informatizado como arquivados provisoriamente, mesmo estando suspenso o envio dos autos físicos ao arquivo? Se não, justificar a resposta.
R.	Não, em razão do acima exposto, quer seja, os processos são movimentados de ofício, reutilizando-se os convênio de tempos em tempos.
<b>04</b>	<b>Prestar reclamações e/ou sugestões relativas ao Sistema PJe-JT:</b>
R.	Os processos que tramitam pelo PJE ainda geram dificuldade na realização de qualquer serviço, uma vez que demandam uma quantidade muito maior de tempo e trabalho, eis que muitos expedientes têm que ser realizados manualmente, ao contrário do SAP, o qual interliga informações, além de falhas do sistema e da conexão, encontrando-se o sistema em fase de melhoramento. Veja que problemas técnicos existentes, relacionados à remessa de processos para a 2ª instância, cadastramento de pessoas físicas, registro no BNDT, dentre outros, geram acúmulo de serviços. Apesar da facilidade implantada de publicações de intimações/notificações em lote, após a realização de tal ato, há a necessidade de eliminação manual dos processos da listagem. Caso tal procedimento não seja realizado e observado, as publicações são repetidas por várias vezes. Outros serviços só podem ser realizados após a realização de nós de desvio, uma vez que os autos ficam "presos" em determinadas tarefas, como, por exemplo, "Aguardando ciência da decisão - ConPra" e "Aguardando ciência - Liq". Também há a necessidade de utilização de nó de desvio quando, por equívoco, o funcionário encaminha os autos para, por exemplo, ciência das partes ou trânsito em julgado. Intimações/notificações encaminhadas a terceiros muitas vezes têm que se realizadas por caminho diverso, quer seja, identificando uma das partes como a destinatária e alterando-se, posteriormente, o teor do expediente, eis que o sistema não consegue identificar o CPF/CNPJ lançado. Há, também, uma dificuldade com a tarefa "designar perícia", tanto para a marcação como para liberação dos autos para prestação de esclarecimentos ao correspondente perito. A funcionalidade desta tarefa e a disposição da lista dos peritos dificultam a localização do experto designado pelo juízo. Uma sugestão para a solução deste problema seria viabilizar uma ferramenta de busca por nome. Ademais, há peritos designados pelo juízo que aparecerem em vários campos, porém, em sua grande maioria, sem data disponível para designá-los, além de se encontrarem na lista de "peritos Inativos".
<b>05</b>	<b>Relatar o estado em que se encontra a Secretaria da Vara:</b>
R.	Apesar da grande quantidade de serviços, encontra-se relativamente bem, pois temos um número razoável de servidores, os quais muito se dedicam para manter os serviços em ordem. Utilizamos o princípio do impulso oficial, só solicitando à parte credora o andamento dos autos após a utilização dos convênios existentes. Relativamente aos processos físicos, alguns serviços, como alvarás a serem expedidos e processos a serem encaminhados ao E. TRT, se encontram separados para que os autos não fiquem perdidos, aparentando acúmulo, o que não traduz a realidade, uma vez que, ao se encontrarem em local destacado, constantemente são analisados e verificados, realizando-se o serviço assim que decorridos os prazos aos quais se encontram vinculados.
<b>06</b>	<b>Como está o atendimento do banco depositário? Há sugestões para melhoria? (especificar o banco: BB ou CEF)</b>
R.	O atendimento é realizado pelo Banco do Brasil, sendo que o prazo para resposta dos ofícios de transferência de valores ainda é longo. Há também uma demora para o envio dos avisos de crédito, o que retarda a liberação de valores a quem de direito. A instituição bancária disponibilizou senhas para os funcionários da Vara, a fim de que acessem os depósitos judiciais, agilizando os procedimentos.
<b>07</b>	<b>Demais observações que a Vara entender necessárias:</b>



**ANEXO 1** da Ata da Correição Ordinária realizada na 8ª VT/Guarulhos, em 05/11/2014  
**Vara do Trabalho híbrida – Sistemas SAP-1 e PJe-JT – desde setembro/2014**

R.	A inserção dos processos físicos no PJE traduz-se em um serviço muito oneroso para a secretaria, que "perde" praticamente dois funcionários para tal prática. Notamos que, se tal inserção foi realizada somente após a realização do primeiro bloqueio de contas e do registro no BNDT, muitos processos deixariam de ser inseridos, haja vista o resultado frutífero de tais procedimentos em muitos casos. Notamos também um aumento de petições com pedidos de desarquivamento de autos, eis que a consulta dos processos junto ao sítio deste Tribunal não avisa o interessado da conversão dos autos para o meio eletrônico. Ausente tal informação, a parte, apesar de já devidamente cientificada da conversão, peticiona pelo desarquivamento, onerando os serviços. Sugerimos que tal informação seja disponibilizada, com o devido destaque que merece, junto à consulta no 'site' deste Tribunal.
----	---------------------------------------------------------------------------------------------------------------------------------------------------------------------------------------------------------------------------------------------------------------------------------------------------------------------------------------------------------------------------------------------------------------------------------------------------------------------------------------------------------------------------------------------------------------------------------------------------------------------------------------------------------------------------------------------------------------------------------------------------------------------------------------------------------------------------------------------------------------------------------------------------------------

**10) PETIÇÕES PROTOCOLADAS (somente para Vara única):**

	2013	2014
Para a própria Comarca		
Para outras Comarcas (protocolo integrado)		
<b>TOTAL</b>		

Declaro, sob pena de responsabilidade, que as informações constantes neste Anexo são verdadeiras e refletem a realidade da Vara.

Nome e assinatura do(a) Diretor(a) de Secretaria

Nome e assinatura do(a) MM. Juiz(a)



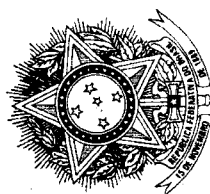

**TRIBUNAL REGIONAL DO TRABALHO DA 2ª REGIÃO**  
 Secretaria de Gestão da Informação Institucional  
 Coordenadoria de Estatística e Gestão de Indicadores

Informação CEGI nº 211/2014

São Paulo 29 de outubro de 2014

VT	Entrados 2013			Entrados 2014 até Setembro			Saldo - Setembro 2014				
	Conhecimento	Execução	Liquidação	Cartas Precatórias	Conhecimento	Execução	Liquidação	Cartas Precatórias	Conhecimento	Execução	Liquidação
1ª Guarulhos	1.189	654	757	90	1.558	579	312	191	2.165	2.332	209
2ª Guarulhos	1.291	370	414	76	1.573	16	114	180	2.259	3.372	101
3ª Guarulhos	1.217	435	494	76	1.538	456	309	182	2.157	2.353	347
4ª Guarulhos	1.256	1.877	1.464	74	1.563	450	324	182	1.588	2.283	1.810
5ª Guarulhos	1.186	275	547	81	1.338	358	246	201	1.697	5.943	747
6ª Guarulhos	1.283	1.332	1.008	68	1.605	278	225	184	1.717	2.832	1.595
7ª Guarulhos	1.255	1.361	837	73	1.548	220	363	158	1.268	3.867	1.173
8ª Guarulhos	1.212	494	756	80	1.585	175	474	195	1.065	1.171	322
9ª Guarulhos	1.215	143	507	80	1.545	63	34	185	1.647	284	172
10ª Guarulhos	3.053	120	56	568	1.554	389	108	196	2.107	141	94
11ª Guarulhos	3.027	35	44	562	1.530	162	166	178	1.685	132	74
12ª Guarulhos	3.177	71	56	537	1.553	1.023	1.370	196	2.208	111	299
13ª Guarulhos	3.117	30	43	541	1.622	440	151	177	1.530	370	40
Obs 1. Processos entrados e saldo de processos obtidos dos Boletins Estatísticos											
Obs 2. Cartas Precatórias obtidas do PJe											

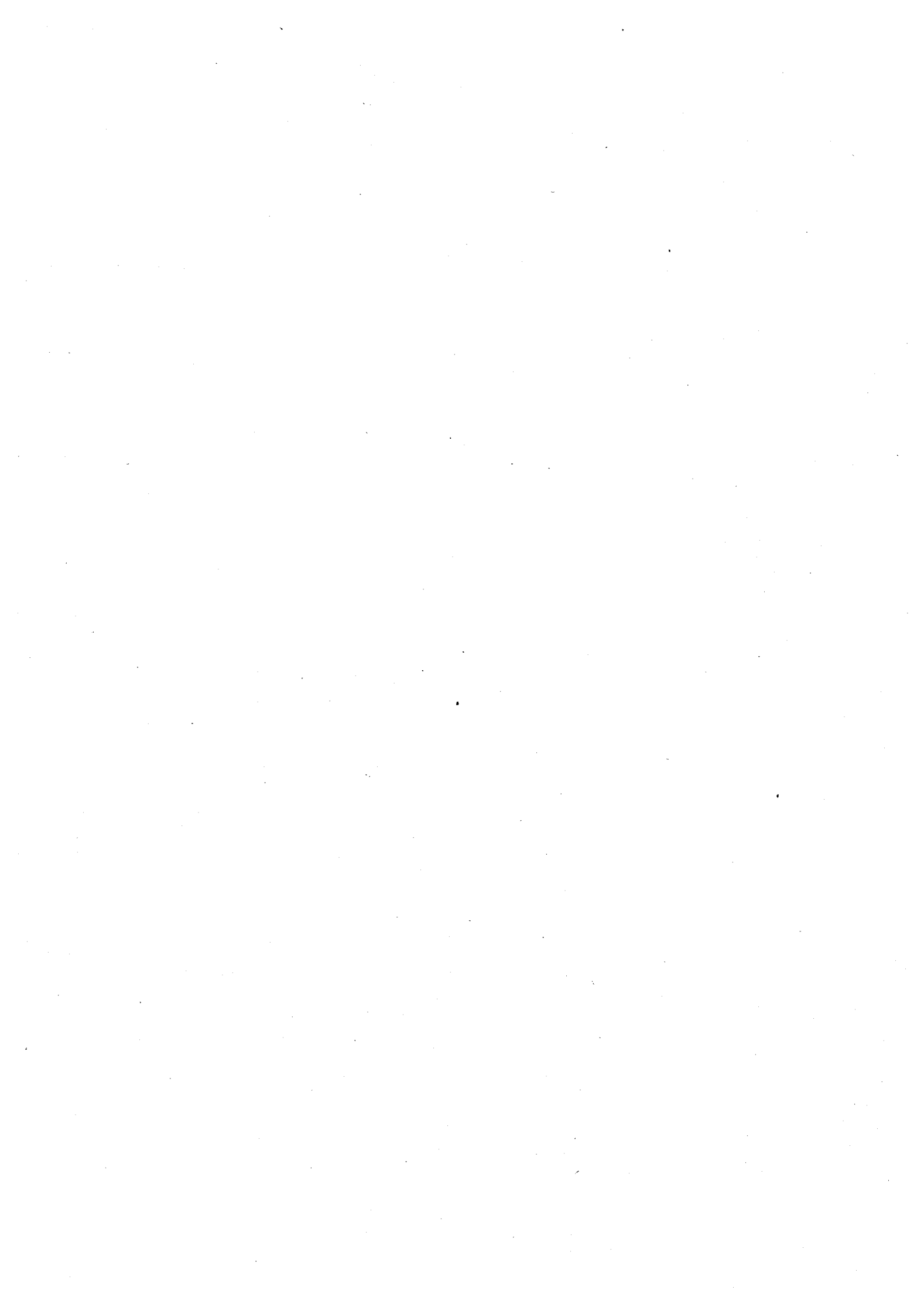

8ª Vara do T Guarulhos

Relação de Pendências - Vara  
Classificação: Data Audiência

## Aguardando Redação de Sentença

Processo	Audiência	Tipo	Juiz
00000622620135020318	17/10/2014	Julgamento	CAROLINA TEIXEIRA CORSINI
00020534220105020318 (02053201031802007)	17/10/2014	Julgamento	RIVA FAINBERG ROSENTHAL
00006624720135020318	17/10/2014	Julgamento	RIVA FAINBERG ROSENTHAL
00020051520125020318	17/10/2014	Julgamento	RIVA FAINBERG ROSENTHAL
00025733120125020318	20/10/2014	Julgamento	CAROLINA TEIXEIRA CORSINI
00005135120135020318	22/10/2014	Julgamento	CAROLINA TEIXEIRA CORSINI

*Certifico que procedi à contagem dos processos desta relação e aferi os seguintes totais:*

*Pendência de Terceiros - sine die: não há*

*Processos conclusos e aguardando redação de sentença: 06*

*Juiza Carolina Teixeira Corsini: 03*

*Juiza Riva Fainberg Rosenthal: 03*

Juliana Silva Magalhães - Técnico Judiciário



**ANEXO 3**

Relação dos processos sem audiência ou solução  
Emitida em 30/10/2014 por Corregedoria

Processo	Ação	Situação	Vara
00015744920105020318 (01574201031802007)	MONITÓRIA	Autuado	8ªVT GUARULHOS
00008001420135020318	EMBARGOS DE TERCEIRO	Autuado	8ªVT GUARULHOS
00000151820145020318	EMBARGOS DE TERCEIRO	Autuado	8ªVT GUARULHOS
00000325420145020318	EMBARGOS DE TERCEIRO	Autuado	8ªVT GUARULHOS
00000394620145020318	EMBARGOS DE TERCEIRO	Autuado	8ªVT GUARULHOS
00000446820145020318	EMBARGOS DE TERCEIRO	Autuado	8ªVT GUARULHOS
00000499020145020318	EMBARGOS DE TERCEIRO	Autuado	8ªVT GUARULHOS

Quantidade de Processos: 7

Impressão relativa ao período do ano 1900 a 2014

## ANEXO 4

30/10/2014 - 17:28:45  
R.EMIPEN2 - Pág. 1

## 8ª Vara do Trabalho de GUARULHOS

Processo:	Audiência Data:	Nome do Juiz:
02375004420095020318	10/11/2014	RIVA FAINBERG ROSENTHAL
00021345420115020318	11/11/2014	RIVA FAINBERG ROSENTHAL
00015825520125020318	11/11/2014	RIVA FAINBERG ROSENTHAL
00021559320125020318	11/11/2014	RIVA FAINBERG ROSENTHAL
00027872220125020318	11/11/2014	RIVA FAINBERG ROSENTHAL
00000345820135020318	11/11/2014	RIVA FAINBERG ROSENTHAL
00005118120135020318	11/11/2014	RIVA FAINBERG ROSENTHAL
00005118120135020318	11/11/2014	VICTOR GÓES DE ARAUJO COHIM SI
00005698420135020318	11/11/2014	RIVA FAINBERG ROSENTHAL
00846008120065020318	14/11/2014	RIVA FAINBERG ROSENTHAL
01552005920085020318	14/11/2014	CAROLINA TEIXEIRA CORSINI
00023158920105020318	14/11/2014	RIVA FAINBERG ROSENTHAL
00005305820115020318	14/11/2014	RIVA FAINBERG ROSENTHAL
00010432620115020318	14/11/2014	RIVA FAINBERG ROSENTHAL
00016166420115020318	14/11/2014	RIVA FAINBERG ROSENTHAL
00001422420125020318	14/11/2014	RIVA FAINBERG ROSENTHAL
00014604220125020318	14/11/2014	RIVA FAINBERG ROSENTHAL
00020078220125020318	14/11/2014	RIVA FAINBERG ROSENTHAL
00022477120125020318	14/11/2014	RIVA FAINBERG ROSENTHAL
00025716120125020318	14/11/2014	RIVA FAINBERG ROSENTHAL
00028236420125020318	14/11/2014	RIVA FAINBERG ROSENTHAL
00000943120135020318	14/11/2014	RIVA FAINBERG ROSENTHAL
00005248020135020318	14/11/2014	RIVA FAINBERG ROSENTHAL
00009093320105020318	27/11/2014	RIVA FAINBERG ROSENTHAL
00016573120115020318	27/11/2014	RIVA FAINBERG ROSENTHAL
00024471520115020318	27/11/2014	RIVA FAINBERG ROSENTHAL
00011746420125020318	27/11/2014	RIVA FAINBERG ROSENTHAL
00016596420125020318	27/11/2014	RIVA FAINBERG ROSENTHAL
00025152820125020318	27/11/2014	RIVA FAINBERG ROSENTHAL
00001670320135020318	27/11/2014	RIVA FAINBERG ROSENTHAL
00016143120105020318	28/11/2014	RIVA FAINBERG ROSENTHAL
01662008520105020318	28/11/2014	RIVA FAINBERG ROSENTHAL
00015049520115020318	28/11/2014	RIVA FAINBERG ROSENTHAL
00011901820125020318	28/11/2014	RIVA FAINBERG ROSENTHAL
00015643420125020318	28/11/2014	RIVA FAINBERG ROSENTHAL
00018978320125020318	28/11/2014	RIVA FAINBERG ROSENTHAL
00023273520125020318	28/11/2014	CAROLINA TEIXEIRA CORSINI
00023273520125020318	28/11/2014	VICTOR GÓES DE ARAUJO COHIM SI
00023351220125020318	28/11/2014	RIVA FAINBERG ROSENTHAL
00026590220125020318	28/11/2014	CAROLINA TEIXEIRA CORSINI
00027448520125020318	28/11/2014	RIVA FAINBERG ROSENTHAL
00001948320135020318	28/11/2014	RIVA FAINBERG ROSENTHAL
00006997420135020318	28/11/2014	RIVA FAINBERG ROSENTHAL
00007638420135020318	28/11/2014	RIVA FAINBERG ROSENTHAL
00007638420135020318	28/11/2014	CAROLINA TEIXEIRA CORSINI
00007776820135020318	28/11/2014	RIVA FAINBERG ROSENTHAL
00007776820135020318	28/11/2014	CAROLINA TEIXEIRA CORSINI
00007785320135020318	28/11/2014	RIVA FAINBERG ROSENTHAL
00007785320135020318	28/11/2014	CAROLINA TEIXEIRA CORSINI
00013089120125020318	05/12/2014	RIVA FAINBERG ROSENTHAL
00018066120105020318	09/12/2014	RIVA FAINBERG ROSENTHAL
00018848420125020318	09/12/2014	RIVA FAINBERG ROSENTHAL
00000727020135020318	09/12/2014	RIVA FAINBERG ROSENTHAL
00005282020135020318	09/12/2014	RIVA FAINBERG ROSENTHAL
00004249620115020318	12/12/2014	RIVA FAINBERG ROSENTHAL
00006039320125020318	12/12/2014	RIVA FAINBERG ROSENTHAL
00013625720125020318	12/12/2014	RIVA FAINBERG ROSENTHAL
00014681920125020318	12/12/2014	RIVA FAINBERG ROSENTHAL



8ª Vara do Trabalho de GUARULHOS

00022701720125020318	12/12/2014	RIVA FAINBERG ROSENTHAL
00024165820125020318	12/12/2014	RIVA FAINBERG ROSENTHAL
00001099720135020318	12/12/2014	RIVA FAINBERG ROSENTHAL
00002372020135020318	12/12/2014	RIVA FAINBERG ROSENTHAL
02210009720095020318	19/12/2014	RIVA FAINBERG ROSENTHAL
00014489620105020318	19/12/2014	RIVA FAINBERG ROSENTHAL
00009843820115020318	19/12/2014	VICTOR GÓES DE ARAUJO COHIM SI
00003389120125020318	19/12/2014	VICTOR GÓES DE ARAUJO COHIM SI
00008991820125020318	19/12/2014	VICTOR GÓES DE ARAUJO COHIM SI
00016760320125020318	19/12/2014	RIVA FAINBERG ROSENTHAL
00016760320125020318	19/12/2014	VALDIR APARECIDO CONSALTER JÚN
00021628520125020318	19/12/2014	RIVA FAINBERG ROSENTHAL
00021628520125020318	19/12/2014	VICTOR GÓES DE ARAUJO COHIM SI
00024737620125020318	19/12/2014	RIVA FAINBERG ROSENTHAL
00024893020125020318	19/12/2014	VICTOR GÓES DE ARAUJO COHIM SI
00027430320125020318	19/12/2014	CAROLINA TEIXEIRA CORSINI
00027708320125020318	19/12/2014	RIVA FAINBERG ROSENTHAL
00028167220125020318	19/12/2014	VANESSA ANITABLIAN BALTAZAR
00028565420125020318	19/12/2014	RIVA FAINBERG ROSENTHAL
00028617620125020318	19/12/2014	RIVA FAINBERG ROSENTHAL
00001939820135020318	19/12/2014	RIVA FAINBERG ROSENTHAL
00002363520135020318	19/12/2014	RIVA FAINBERG ROSENTHAL
00005334220135020318	19/12/2014	RIVA FAINBERG ROSENTHAL
00006616220135020318	19/12/2014	RIVA FAINBERG ROSENTHAL
00007525520135020318	19/12/2014	RIVA FAINBERG ROSENTHAL
00007525520135020318	19/12/2014	VICTOR GÓES DE ARAUJO COHIM SI
00024729120125020318	16/01/2015	RIVA FAINBERG ROSENTHAL
00007326420135020318	16/01/2015	RIVA FAINBERG ROSENTHAL
00007326420135020318	16/01/2015	VICTOR GÓES DE ARAUJO COHIM SI
00007334920135020318	16/01/2015	RIVA FAINBERG ROSENTHAL
00007334920135020318	16/01/2015	VICTOR GÓES DE ARAUJO COHIM SI
00019697020125020318	23/01/2015	VALDIR APARECIDO CONSALTER JÚN

Total de Processos: 90





ANEXO 5

8ª VT - GUARULHOS

Data: 20/10/14  
Hora: 08:50:59  
Página: 1  
Programa: RRLGEN01

Atualizado até 20/10/2014

Precatório	Processo	Vara	Expedição	Dt. Protoc	Executada	Credor	Valor
20143001900	0000127/2005	08VT - Guarulhos	26/05/2014	28/04/2014	P.GUARULHO	DIONE CRISTIANE DOS SANTOS SOARES	49.449,36

Quantidade: 1 Valor Total: 49.449,36



## ANEXO 6

8ª Vara do Trabalho de Guarulhos

05/11/2014 - 08:34:11

R.CARGAS - Pág. 1

Relação de Autos em Carga - Vencidos

Autos	Seq	Folhas	Retirado em	Devolução prevista	Requisitado por
00130002920085020318 (00130200831802000)	443		20/10/2014	28/10/2014	UNIÃO (RAFAEL) Fone (0011 )21316888
00001758220105020318 (00175201031802009)	166		03/10/2014	10/10/2014	NÚCLEO DE CONCILIAÇÃO DO E.TRT DA 2ª R Fone (0000 )., SÃO P
00001860920135020318	111		28/10/2014	03/11/2014	WESLEY LUIZ DOMINGUES SILVA OAB 322654/SP-D - Autor Fone (0011 )33924917
00002086720135020318	210		10/10/2014	17/10/2014	ERIKA GOMES MAIA OAB 244606/SP-D - Autor Fone (0011 )23041662
00209002920095020318 (00209200931802001)	177		22/09/2014	18/10/2014	ELAINE DUARTE FAGUNDES MOIA OAB 232895/SP-D - Autor Fone (0011 )24812334
00003001620115020318	144		19/09/2014	13/10/2014	DR.JOÃO FELIPE PEREIRA DE SANT'ANNA Fone (0011 )., SÃO P
00330001620095020318 (00330200931802003)	244		28/10/2014	03/11/2014	FLAVIO MANOEL GOMES DE LIMA OAB 217179/SP-D - Autor Fone (0011 )64464338
00347009520075020318 (00347200731802009)	155		22/10/2014	28/10/2014	CRISTINA MEDRADO GOMES OLIVEIRA OAB 201199/SP-D - Réu Fone (0011 )61915468
00003483820125020318	325		30/10/2014	04/11/2014	DRA.VANESSA ANITABLIAN BALTAZAR Fone (0000 )., ITAQU
00004035720105020318 (00403201031802000)	396		16/10/2014	22/10/2014	ALBERTO GOMES MACHADO OAB 110250/SP-D - Réu Fone (0011 )65466127
00004061220105020318 (00406201031802004)	113		03/11/2014	03/11/2014	MARCELINO PIRES DE ARAUJO OAB 58639/SP-D - Autor Fone (0000 )24592455
00005022220135020318	123		02/10/2014	07/10/2014	RENATA ANDREZA DOS SANTOS RIBEIRO OAB 201159/SP-E - Autor Fone (0011 )32274344
00006238420125020318	231		17/10/2014	24/10/2014	NÚCLEO DE CONCILIAÇÃO DO E.TRT DA 2ª R Fone (0011 )., SÃO P

## 8ª Vara do Trabalho de Guarulhos

05/11/2014 - 08:34:11

R.CARGAS - Pág. 2

## Relação de Autos em Carga - Vencidos

Autos	Seq	Folhas Retirado em	Devolução prevista por	Requisitado por
00722006920055020318 (00722200531802009)	321	31/10/2014	03/11/2014	SAMUEL SOLOMCA JUNIOR OAB 70756/SP-D - Autor Fone (0011 )24689059
00007222020135020318	212	15/09/2014	22/09/2014	ADRIANA CRISTINE ALVES DE REZENDE OAB 261863/SP-D - Autor Fone (0011 )31056090
00007461920115020318	99	20/10/2014	28/10/2014	UNIÃO (RAFAEL) Fone (0011 )21316888
00877007820055020318 (00877200531802005)	1062	14/10/2014	20/10/2014	DONIZETE FEITOSA LACERDA (UNIAO) Fone (0011 )35062800
00010577320125020318	199	19/09/2014	26/09/2014	MARCELO RAIMUNDO DOS SANTOS OAB 190238/SP-E - Autor Fone (0011 )33933030
00010712820105020318 (01071201031802001)	275	31/10/2014	03/11/2014	FELIPE MIGUEL REINALDO OAB 204602/SP-E - Réu Fone (0011 )31070718
00010891520115020318	159	13/10/2014	20/10/2014	NÚCLEO DE CONCILIAÇÃO DO E.T.R.T. DA 2
00011146220105020318 (01114201031802009)	318	23/10/2014	03/11/2014	IVY BELTRAN DOS SANTOS OAB 168917/SP-D - Autor
00011319820105020318 (01131201031802006)	192	03/10/2014	10/10/2014	NÚCLEO DE CONCILIAÇÃO DO E.TRT DA 2ª R Fone (0000 )., SÃO P
00011677220125020318	112	04/11/2014	04/11/2014	LUCIMAR DOS SANTOS ROMAO OAB 217648/SP-D - Autor Fone (0011 )34367723
00013126520115020318	144	17/10/2014	28/10/2014	VALDECIR DOS SANTOS OAB 201172/SP-E - Autor Fone (0011 )32190494
00016045020115020318	452	24/10/2014	03/11/2014	ADRIANA MEIRE CLEMENTE F DA SILVA OAB 116662/SP-D - Autor Fone (0011 )25467920
01607000920085020318 (01607200831802004)	159	03/10/2014	10/10/2014	NÚCLEO DE CONCILIAÇÃO DO E.TRT DA 2ª R Fone (0000 )., SÃO P



## 8ª Vara do Trabalho de Guarulhos

05/11/2014 - 08:34:11

R.CARGAS - Pág. 3

## Relação de Autos em Carga - Vencidos

Autos	Seq	Folhas	Retirado em	Devolução prevista	Requisitado por
01674006920065020318 (01674200631802007)	110	20/10/2014	28/10/2014	UNIÃO (RAFAEL) Fone (0011 )21316888	
00016864720125020318	77	30/10/2014	31/10/2014	RAFAEL PESSOA DE SEABRA OAB 291384/SP-D - Autor Fone (0011 )25927472	
01700002920075020318 (01700200731802008)	365	28/10/2014	03/11/2014	ARTHUR VALLERINI JUNIOR OAB 206893/SP-D - Autor Fone (0011 )32237034	
00017699720115020318	285	03/10/2014	10/10/2014	NÚCLEO DE CONCILIAÇÃO DO E.TRT DA 2ª R Fone (0000 )., SÃO P	
00018738920115020318	248	28/04/2014	13/05/2014	DR.JOÃO FELIPE PEREIRA DE SANT'ANNA Fone (0011 )., SÃO P	
01920005720065020318 (01920200631802000)	169	20/10/2014	28/10/2014	UNIÃO (RAFAEL) Fone (0011 )21316888	
00019341320125020318	195	09/10/2014	14/10/2014	DOUGLAS DUARTE DE ARAUJO OAB 286101/SP-D - Autor Fone (0011 )24554420	
00020058320105020318 (02005201031802009)	179	24/10/2014	03/11/2014	GABRIEL AUGUSTO DE MELO SOUZA OAB 333944/SP-D - Autor Fone (0011 )24402487	
00020289220115020318	310	16/10/2014	28/10/2014	FERNANDA LINS ANDRADE OAB 199322/SP-E - Réu	
02051007420095020318 (02051200931802004)	163	20/10/2014	28/10/2014	UNIÃO (RAFAEL) Fone (0011 )21316888	
02063005320085020318 (02063200831802008)	425	29/10/2014	03/11/2014	VANILDA DE FATIMA GONZAGA OAB 99710/SP-D - Autor Fone (0000 )24405514	
00020866120125020318	195	30/10/2014	04/11/2014	DRA.VANESSA ANITABLIAN BALTAZAR Fone (0000 )., ITAQU	
00022529320125020318	333	30/10/2014	04/11/2014	DRA.VANESSA ANITABLIAN BALTAZAR Fone (0000 )., ITAQU	
00024295720125020318	399	03/10/2014	10/10/2014	NÚCLEO DE CONCILIAÇÃO DO E.TRT DA 2ª R Fone (0000 )., SÃO P	

8ª Vara do Trabalho de Guarulhos

05/11/2014 - 08:34:11  
R.CARGAS - Pág. 4

Relação de Autos em Carga - Vencidos

Autos	Seq	Folhas Retirado	Devolução Requisitado
		em	prevista por
00024417120125020318	138	30/10/2014	04/11/2014 DRA.VANESSA ANITABLIAN BALTAZAR Fone (0000 )., ITAQU
00024429020115020318	105	28/04/2014	13/05/2014 DR.JOÃO FELIPE PEREIRA DE SANT'ANNA Fone (0011 )., SÃO P
00028054320125020318	140	30/10/2014	04/11/2014 DRA.VANESSA ANITABLIAN BALTAZAR Fone (0000 )., ITAQU