



**Ata n.º 213- Correição Ordinária realizada na 09ª VT/Zona Leste, em 10/12/2014
Vara do Trabalho eletrônica – Sistema PJe-JT – instalada em 19/12/2013**

Publicada no D.O.Eletrônico deste Tribunal,
Caderno Corregedoria, em 09/01/2015.

ÓRGÃO CORREICIONADO: 09ª Vara do Trabalho da Zona Leste de São Paulo
Edital SCR-17/2014, publicado no D.O.Eletrônico, do TRT da 2ª Região em 17/11/2014.

DESEMBARGADORA DO TRABALHO CORREGEDORA REGIONAL:
BEATRIZ DE LIMA PEREIRA

Servidores da Corregedoria:

Márcia Lacerda Celestino Nusdeo - Analista Judiciário (Secretaria)

COMPOSIÇÃO DA VARA:

Vide Anexo 1, item 1 desta Ata.

I - PAUTA E PRAZO DAS AUDIÊNCIAS:

Vide Anexo 1, itens 2 e 3 desta Ata.

II - PROCESSOS ENTRADOS E SALDO DE PROCESSOS:

Vide Anexo 2 desta Ata.

III - PAINEL DE TAREFAS DE PROCESSOS:

As tarefas de processos estão organizadas, no painel da Vara no Sistema PJe, conforme segue. O número entre parênteses é a quantidade de processos que cada tarefa contém:

Aguardando Cumprimento de Providência(Tarefa: 18 | Em caixas: 18) – pendência mais antiga em 26/03/14 – processo nº 10001492820145020609; subpasta Aguarda perícia – Sergio Cremashi – pendência mais antiga em 18/07/14 – processo nº 10003631920145020609

Aguardando Cumprimento de Providência - Liq(Tarefa: 1)

Aguardando apreciação pela instância superior(Tarefa: 33)

Aguardando ciência - Exec(Tarefa: 1)

Aguardando ciência - Liq(Tarefa: 13) – pendência mais antiga em 31/07/14 – processo nº 10002558720145020609

Aguardando cumprimento de acordo ou pagamentos(Tarefa: 291 | Em caixas: 288)

Aguardando prazo - recurso(Tarefa: 1)



**Ata n.º 213- Correição Ordinária realizada na 09ª VT/Zona Leste, em 10/12/2014
Vara do Trabalho eletrônica – Sistema PJe-JT – instalada em 19/12/2013**

Aguardando término dos prazos(Tarefa: 40 | Em caixas: 40)

Analisar Expediente da Secretaria(Tarefa: 5 | Em caixas: 5)

Analisar decisão(Tarefa: 1 | Em caixas: 1)

Analisar despacho(Tarefa: 11 | Em caixas: 9)

Analisar despacho - Exec(Tarefa: 1 | Em caixas: 1)

Análise da Sentença(Tarefa: 1 | Em caixas: 1)

Análise das Perícias(Tarefa: 19)

Análise de Execução(Tarefa: 46 | Em caixas: 40)

Análise de Liquidação(Tarefa: 3)

Análise do Conhecimento(Tarefa: 72 | Em caixas: 35)

Apreciar Urgentes(Tarefa: 6)

Arquivamento Definitivo - PA(Tarefa: 280)

Arquivamento Provisório(Tarefa: 2)

Arquivo definitivo(Tarefa: 628)

Ato Magistrado - Desarquivamento(Tarefa: 2)

Cartas devolvidas(Tarefa: 3)

Controle manual - Prazos pós-sentença(Tarefa: 64 | Em caixas: 51)

Intimações automáticas com pendências - Con(Tarefa: 5)

Intimações automáticas com pendências - Exec(Tarefa: 1)

Minutar Sentença(Tarefa: 14 | Em caixas: 11)

Minutar desarquivamento(Tarefa: 1)



**Ata n.º 213- Correição Ordinária realizada na 09ª VT/Zona Leste, em 10/12/2014
Vara do Trabalho eletrônica – Sistema PJe-JT – instalada em 19/12/2013**

Minutar despacho(Tarefa: 1)
Operações da Audiência(Tarefa: 435)
Prazos vencidos(Tarefa: 4)
Preparar comunicação(Tarefa: 20)
Produzir Expediente da Secretaria(Tarefa: 7)
Publicar DJE(Tarefa: 28)
Publicar DJe - Con(Tarefa: 26)
Publicar DJe - Exec(Tarefa: 3)
Redistribuição(Tarefa: 1)
Remeter ao 2o Grau(Tarefa: 67)
Triagem Inicial(Tarefa: 7)
Trânsito em julgado(Tarefa: 3)
Valor Incompatível(Tarefa: 2)

IV - PROCESSOS EXAMINADOS:

IV-a) Processos em fase de conhecimento:

**10012353420145020609; 10018659020145020609; 10020936520145020609;
10013375620145020609; 10014995120145020609; 10015592420145020609;
10013583220145020609; 10016233420145020609; 10011980720145020609;
10013895220145020609**

IV-b) Processos em fase de execução:

**10003631920145020609; 10005242920145020609; 10004637120145020609;
10003770320145020609; 10005599520145020606; 10003761820145020609;
10002930220145020609; 10005104520145020609; 10007417220145020609;
10002558720145020609**

b.1. Processo n.º 10003631920145020609

Constatações: Em 05/06/14, fls.514/519 - sentença proferida. Em 03/07/14, fl.528 - nomeação de perito para elaboração de laudo pericial contábil.



Ata n.º 213- Correição Ordinária realizada na 09ª VT/Zona Leste, em 10/12/2014
Vara do Trabalho eletrônica – Sistema PJe-JT – instalada em 19/12/2013

Último andamento: Em 18/07/14, fls.539/595 - juntada do laudo pericial.

Determinação:

Providenciar o andamento do processo.

b.2. Processo n.º 10004637120145020609

Constatações:

O devedor não foi incluído no BNDT, apesar de citado sem o pagamento da dívida no prazo legal.

Último andamento: Em 03/10/14, fl.64 – determinação de renovação de penhora on-line e, caso seja negativa, de pesquisa no sistema Arisp.

Determinação:

Regularizar o registro do devedor no BNDT.

b.3. Processo n.º 10003770320145020609

Constatações:

O devedor não foi incluído no BNDT, apesar de citado sem o pagamento da dívida no prazo legal.

Último andamento: Em 03/12/14, fl. 462 – determinação para que se expeça mandado de penhora de veículo localizado através da pesquisa Infoseg.

Determinação:

Regularizar o registro do devedor no BNDT.

b.4. Processo n.º 10003761820145020609

Constatações:

O juízo não utilizou por sua iniciativa os Sistemas Infojud, Renajud e Arisp.

O devedor não foi incluído no BNDT, apesar de citado sem o pagamento da dívida no prazo legal.

Último andamento: Em 18/07/14, fl.96 – determinação de pesquisa de bens da reclamada via Rede Infoseg e determinação para inclusão da ré no BNDT.

Determinação:

Utilizar os Sistemas disponíveis regularmente.

Regularizar o registro do devedor no BNDT.

Providenciar o andamento do processo.

b.5. Processo n.º 10002930220145020609

Constatações:

O devedor não foi incluído no BNDT, apesar de citado sem o pagamento da dívida no prazo legal.

Último andamento: Em 13/11/14, fl.250 – petição do exequente requerendo o levantamento dos valores parciais da execução, penhorados através do sistema Bacenjud e já transferidos para conta do Juízo, conforme ofícios do Banco do Brasil.

Determinação:

Regularizar o registro do devedor no BNDT.

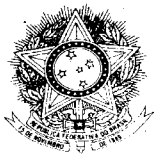

Ata n.º 213- Correição Ordinária realizada na 09ª VT/Zona Leste, em 10/12/2014
Vara do Trabalho eletrônica – Sistema PJe-JT – instalada em 19/12/2013

b.6. Processo n.º 10005104520145020609

Constatações:

O devedor não foi incluído no BNDT, apesar de citado sem o pagamento da dívida no prazo legal.

Último andamento: Em 04/11/14, fl. 70 – determinação de pesquisa de bens da reclamada no sistema Arisp.

Determinação:

Regularizar o registro do devedor no BNDT.

b.7. Processo n.º 10007417220145020609

Constatações:

O devedor não foi incluído no BNDT, apesar de citado sem o pagamento da dívida no prazo legal.

Último andamento: Em 03/11/14, fl.194 – determinação de pesquisa de bens da reclamada via Rede Infoseg e determinação de inclusão das reclamadas no BNDT.

Determinação:

Regularizar o registro do devedor no BNDT.

b.8. Processo n.º 10002558720145020609

Constatações: Em 07/07/14, fls.139/141- sentença de liquidação.

Último andamento: Em 31/07/14, fls.142/143 – expedido mandado de citação; em 15/08/14, fl. 144 – juntada de certidão positiva do Sr. Oficial de Justiça.

Determinação:

Providenciar o andamento do processo.

IV-c) Recursos Ordinários:

10008534120145020609; 10005347320145020609

c.1. Processo n.º 10008534120145020609

Constatações

Recurso Ordinário interposto em 18/08/14. Despacho proferido em 21/08/14. Juíza prolatora: Graziela Evangelista Martins Barbosa de Souza. Teor do despacho: “Presentes os pressupostos de admissibilidade recursal, processe-se o recurso ordinário interposto pelo reclamante sob id. nº f17c9d2. Após, encaminhem-se os autos ao E. TRT2.”

Último andamento: Em 1º/09/14, fls.327/329 – contrarrazões juntadas pela reclamada.

Determinação:

Emitir pronunciamento explícito sobre a admissibilidade do recurso ordinário, nos termos do art. 18, I, da Consolidação dos Provimentos da CGJT.

c.2. Processo n.º 10005347320145020609

Constatações



**Ata n.º 213- Correição Ordinária realizada na 09ª VT/Zona Leste, em 10/12/2014
Vara do Trabalho eletrônica – Sistema PJe-JT – instalada em 19/12/2013**

Recurso Ordinário interposto em 12/11/14. Despacho proferido em 16/11/14. Juíza prolatora: Graziela Evangelista Martins Barbosa de Souza. Teor do despacho: “Preenchidos os pressupostos de admissibilidade recursal, processe-se o Recurso Ordinário interposto pela reclamada sob ID nº. 937cc77. Intime-se a parte contrária para apresentar contrarrazões no prazo legal. Após, encaminhem-se os autos ao E. TRT2.”
Último andamento: Em 09/12/14, fls.154/158 – juntada de contrarrazões pelo reclamante.

Determinação:

Emitir pronunciamento explícito sobre a admissibilidade do recurso ordinário, nos termos do art. 18, I, da Consolidação dos Provimentos da CGJT.

V - INFORMAÇÕES:

V-a) A Corregedora se reuniu com todos os Juízes Titulares e Substitutos, presentes, na sala da Amatra, e destacou sua preocupação com a extinção dos processos nas hipóteses de incompetência, quando a Vara competente não é eletrônica, recomendando a aplicação do art. 311 do CPC, a exemplo do que é feito quando a Vara competente pertence a outro segmento do Poder Judiciário. Recomendou, ainda, que os Senhores Magistrados, para as intimações, façam uso do Diário Oficial Eletrônico, preferentemente ao Portal do Advogado. Em quaisquer das hipóteses, recomendou que os Senhores Magistrados só se utilize de uma das ferramentas e comuniquem com clareza aos advogados o sistema adotado. Mencionou que os Senhores Magistrados, ao cumprir a lei, devem ter em mente as consequências de seus atos, especialmente em relação ao processo judicial eletrônico, vez que todos, magistrados, partes, advogados e servidores, estamos vivenciando uma nova realidade. Por fim, mencionou a preocupação com a permanência de processos sem designação de audiência, solicitando a todos que, na medida do possível, incluam todos os processos em pauta.

Ouviu dos Senhores Magistrados que se faz necessária a designação de Juiz Auxiliar, tendo em vista o número de processos que já tramitam nas 14 Varas, observando, entretanto, que já encaminharam requerimento à Presidência.

V-b) As informações relativas às pendências de julgamentos (processos aguardando redação de sentença e decisão de embargos de declaração) são fornecidas pela própria Vara (Anexo 1, itens 4 e 5 desta ata), eis que o Sistema PJe-JT ainda não dispõe de mecanismo que permita a validação de relatórios estatísticos dele extraídos (e-Gestão). É importante observar que referidas informações são de responsabilidade dos magistrados e diretores das unidades judiciárias.

V-c) Integram a presente ata as informações constantes dos ANEXOS 1 e 2.

V-d) Foram solicitadas informações à MM. Juíza Érica Siqueira Furtado e ao MM. Juiz Fernando Gonçalves Fontes Lima, acerca do processo com atraso para decidir embargos de declaração (ANEXO 1, item 5), pelos Ofício CR nºs 653/14 e 654/14, respectivamente, de 10/12/2014.



**Ata n.º 213- Correição Ordinária realizada na 09ª VT/Zona Leste, em 10/12/2014
Vara do Trabalho eletrônica – Sistema PJe-JT – instalada em 19/12/2013**

V-e) A Vara apresenta os seguintes percentuais de cumprimento das Metas CNJ/2014, conforme informação prestada pela Coordenadoria de Estatística e Gestão de Indicadores:

META 1/2014 - *Julgar quantidade maior de processos de conhecimento do que os distribuídos no ano corrente:*

67% - percentual de cumprimento da meta até o mês de setembro/2014 (dados extraídos do Boletim Estatístico).

META 2/2014 - Inaplicável. Vara instalada em 19/12/2013.

META 5/2014 - Inaplicável. Vara instalada em 19/12/2013.

META 6/2014 - Inaplicável. Vara instalada em 19/12/2013.

V-f) Eventuais sugestões da Vara para a otimização dos serviços devem ser encaminhadas à Corregedoria, valendo-se dos e-mails seccorreg@trtsp.jus.br ou gabcorreg@trtsp.jus.br.

VI - DETERMINAÇÕES:

VI-a) Providenciar para que os serviços que se encontram em atraso, informados no item III desta ata, sejam regularizados.

VI-b) Cumprir as determinações mencionadas nos processos relacionados no item IV desta ata.

VI-c) Utilizar regularmente, como medida *ex officio* tendente a conferir efetividade à execução, os sistemas de convênio disponíveis, quais sejam, BACENJUD, INFOJUD, RENAJUD e ARISP (art. 18, V, “a”, da Consolidação dos Provimentos da CGJT).

VI-d) Emitir pronunciamento explícito sobre a admissibilidade dos recursos ordinários, nos termos do art. 18, I, da Consolidação dos Provimentos da CGJT.

VI-e) Informar a esta Corregedoria, no prazo de 60 dias, por e-mail (seccorreg@trtsp.jus.br), as providências adotadas com relação a cada determinação acima.

A Secretaria da Corregedoria acompanhará o cumprimento das determinações acima e providenciará cobrança, se necessário. Cumpridas as determinações, a ata será arquivada.

VII - RECOMENDAÇÕES:

VII-a) Aumentar o número semanal de audiências unas (rito ordinário), a fim de que o prazo seja reduzido, nos termos da lei.



**Ata n.º 213- Correição Ordinária realizada na 09ª VT/Zona Leste, em 10/12/2014
Vara do Trabalho eletrônica – Sistema PJe-JT – instalada em 19/12/2013**

VII-b) Recomenda-se o comparecimento do magistrado na Vara, de segunda a sexta-feira, no horário de expediente.

VII-c) Incluir em pauta processos na fase de execução em que se verifique potencial conciliatório (art. 18, V, “e”, da Consolidação dos Provimentos da CGJT).

VII-d) Considerando o teor do art. 1º, § 1º do Ato GP/CR 02/2013 deste Tribunal, bem como o art. 23, § 4º da Resolução CSJT 136/2014, recomenda-se que as intimações dos atos processuais, cuja ciência não exija vista pessoal, sejam efetuadas por meio do Diário Eletrônico da Justiça do Trabalho (DEJT).

VII-e) Se na Vara tramitam muitas ações de uma mesma empresa, avaliar a possibilidade de tornar concentrados e homogêneos os procedimentos da fase de execução em relação a essa empresa.

Aos doze dias do mês de dezembro do ano de 2014, eu _____, Márcia Lacerda Celestino Nusdeo, redigi a presente ata, baseada nos relatórios apresentados pela Secretaria da Vara e pela equipe que realizou a Correição Ordinária.

BEATRIZ DE LIMA PEREIRA
Corregedora Regional do TRT da 2ª Região

Márcia Lacerda Celestino Nusdeo
Analista Judiciário

Os ANEXOS da Ata estão disponíveis em:
www.trtsp.jus.br/corregedoria-regional-correicoes-ordinarias-atas-2014



PODER JUDICIÁRIO FEDERAL
Justiça do Trabalho - 2ª Região
Corregedoria Regional

ANEXO 1 da Ata da Correição Ordinária realizada na 09ª VT/ZL, em 10/12/2014
Vara do Trabalho eletrônica – Sistema PJe-JT – instalada em 19/12/2013

Data do preenchimento do Anexo 1: **04/12/2014**

1) COMPOSIÇÃO DA VARA: (na data da Correição)

JUIZ TITULAR: DRA. GRAZIELA EVANGELISTA MARTINS BARBOSA DE SOUZA

Desde: 26/02/2014

Se está afastado, informar o motivo e o período: compensação deferida do dia 09/12/2014 a 12/12/2014 (DOE 02/12/2014 - edição nº 2946).

Reside na sede da Vara? Sim, reside na sede da vara.

JUIZ SUBSTITUTO:

Desde: -

JUIZ AUXILIAR:

Desde: -

Diretor de Secretaria: MÁRCIA SHIMIZU ANDRETTA

Desde: 28/02/2014

Cargo: TÉCNICO JUDICIÁRIO - ÁREA ADMINISTRATIVA

Formação acadêmica: Superior completo.

Se está afastado, informar o motivo e o período: *Em férias do dia 24/11/2014 a 05/12/2014.

Diretor de Secretaria Substituto: FELIPE RODRIGUES

Desde: 11/03/2014

Cargo: TÉCNICO JUDICIÁRIO - ÁREA ADMINISTRATIVA

Formação acadêmica: Pós-graduado em Direito Constitucional.

*Em férias do dia 09/12/2014 a 19/12/2014.

Assistente de Juiz: CRISTINA DE ALMEIDA SOUZA

Desde: 28/02/2014

Cargo: ANALISTA JUDICIÁRIO - ÁREA JUDICIÁRIA.

Formação acadêmica: Pós-graduando em Direito e Processo do Trabalho.

Se está afastado, informar o motivo e o período: -

Atribuições: Elaboração de minutas de sentenças, decisões interlocutórias em fase de conhecimento (liminares, tutela antecipada etc), e auxílio nas atividades da Secretaria (triagem inicial, intimações e despachos de mero expediente).

Nome dos demais Servidores (Quadro e extraquadro)	Cargo	Data da lotação	Se afastado, indicar o motivo e o período
ANDRÉ LUIS MARQUES DE	Técnico Judiciário -	14/03/2014	-



**ANEXO 1 da Ata da Correição Ordinária realizada na 09ª VT/ZL, em 10/12/2014
Vara do Trabalho eletrônica – Sistema PJe-JT – instalada em 19/12/2013**

CASTRO	Calculista		
LUCIANA DA SILVEIRA SIMARO	Analista Judiciário	23/10/2014	-
MANOEL DOS SANTOS LOPES GARCIA	Técnico Judiciário	28/02/2014	-
SANDRA SILVEIRA DE CASTRO	Técnico Judiciário - Secretária de Audiência	28/02/2014	licença médica de 13/10/2014 a 11/11/2014 e 12/11/2014 a 02/02/2015.
SARAH GUIRADO FERREIRA AMORIM	Analista Judiciário - Assistente (balcão)	28/02/2014	-
Total de Servidores do quadro (incluir Diretor, Dir. Subst. e Assist. Juiz): 8			
Total de Servidores extraquadro (Estagiário, Funcionário da Prefeitura ou outro): 0			

2) PRAZO DAS AUDIÊNCIAS:

	DATA MAIS DISTANTE DA PAUTA NORMAL	TOTAL DE DIAS (1 mês = 30 dias)
Unas (rito ordinário)	23/03/2015	109 dias (3 meses e 19 dias).
Iniciais	-	-
Instruções	10/02/2015	68 dias (2 meses e 8 dias).
Julgamentos	15/12/2014	11 dias
Unas (rito sumaríssimo)	26/01/2015	53 dias (1 meses e 23 dias).
OBSERVAÇÃO		

3) PAUTA DE AUDIÊNCIAS: (média diária de audiências REALIZADAS)

Audiências	2ª f.	3ª f.	4ª f.	5ª f.	6ª f.	Horário	Intervalo
Unas (rito ordinário)	10	10	-	10	-	09:00 - 10:20	10 minutos
Iniciais	-	-	-	-	-	-	-
Instruções	03	03	-	03	-	11:10 - 11:20	10 minutos
Julgamentos	02	-	-	-	10	16:50 - 18:00	-
Unas (rito sumaríssimo)	04	04	-	04	-	10:30 - 11:00	10 minutos.

Há processos fora de pauta (*sine die*)? Se sim, informar quantidade e pasta onde são alocados:

Até a data do preenchimento da presente ata, não há processos *sine die*.

Há inclusão em pauta de processos na fase de execução?

Sim, na Semana Nacional de Conciliação em Execução e eventualmente nos processos inscritos perante o Centro Judiciário de Solução de Conflitos - Zona Leste.

OBSERVAÇÃO



ANEXO 1 da Ata da Correição Ordinária realizada na 09ª VT/ZL, em 10/12/2014
Vara do Trabalho eletrônica – Sistema PJe-JT – instalada em 19/12/2013

3.1) **SE VARA COM AUXÍLIO**, informar a média diária de audiências REALIZADAS por Juiz:
Juiz Titular ou Substituto:

Audiências	2ª f.	3ª f.	4ª f.	5ª f.	6ª f.	Horário	Intervalo
Unas (rito ordinário)							
Iniciais							
Instruções							
Julgamentos							
Unas (rito sumaríssimo)							
Há inclusão em pauta de processos na fase de execução?							
OBSERVAÇÃO							

Juiz Auxiliar:

Audiências	2ª f.	3ª f.	4ª f.	5ª f.	6ª f.	Horário	Intervalo
Unas (rito ordinário)							
Iniciais							
Instruções							
Julgamentos							
Unas (rito sumaríssimo)							
Há inclusão em pauta de processos na fase de execução?							
OBSERVAÇÃO							

3.2) Informar sobre a assiduidade do Juiz Titular ou Substituto e, se for o caso, do Juiz Auxiliar, especificando os dias da semana de comparecimento efetivo e sua duração, além dos horários das audiências, conforme exige o art. 18, inciso II, da Consolidação dos Provimentos da Corregedoria-Geral da Justiça do Trabalho:

R: Comparecimento diário, exceto às sextas-feiras, das 09:00 às 17:00h.

4) **PROCESSOS EM PODER DE JUIZ AGUARDANDO REDAÇÃO DE SENTENÇA:**

Nome do Juiz	Data da conclusão mais antiga	Qtde.	Nº(s) dos Processo(s)
DR. FABIO MORENO TRAVAIN FERREIRA	Processos com julgamentos designados para os dias 12/01/2015 e 19/01/2015.	06	1001544-55.2014.5.02.0609 1001606-95.2014.5.02.0609 1001689-14.2014.5.02.0609 1001560-09.2014.5.02.0609 1001829-48.2014.5.02.0609 1000643-87.2014.5.02.0609
DR. FÁBIO DO NASCIMENTO OLIVEIRA	Processos com julgamentos		1001827-78.2014.5.02.0609 1001806-05.2014.5.02.0609



ANEXO 1 da Ata da Correição Ordinária realizada na 09ª VT/ZL, em 10/12/2014
Vara do Trabalho eletrônica – Sistema PJe-JT – instalada em 19/12/2013

	designados para os dias 09/12/2014 e 18/12/2014.	07	1001748-02.2014.5.02.0609 1001642-40.2014.5.02.0609 1001305-51.2014.5.02.0609 1001645-92.2014.5.02.0609 1001652-84.2014.5.02.0609
--	--	----	---

5) PROCESSOS EM PODER DE JUIZ PARA DECIDIR EMBARGOS DE DECLARAÇÃO:

Nome do Juiz	Data da conclusão mais antiga	Qtde.	Nº(s) dos Processo(s)
ÉRICA SIQUEIRA FURTADO	07/10/2014	1	1001076-91.2014.5.02.0609
FERNANDO GONCALVES FONTES LIMA	30/09/2014	1	1001442-33.2014.5.02.0609
GRAZIELA EVANGELISTA MARTINS BARBOSA DE SOUZA	25/11/2014	5	1000123-30.2014.5.02.0609 1001453-62.2014.5.02.0609 1001649-32.2014.5.02.0609 1001188-60.2014.5.02.0609 1001455-32.2014.5.02.0609

6) PERITOS REGULARMENTE NOMEADOS PELO JUÍZO:

Nome	Especialização	Média honorária arbitrada	Prazo médio entre a ciência da nomeação e a efetiva entrega do laudo
Adriana Cristhina Pozzobon de Oliveira Vieira	Médico	R\$ 3500,00	20
Alberto Soares da Costa	Médico	R\$ 3500,00	20
Alessandra Libaneo Couto	Contábil	R\$ 1500,00	10
Mário Dourado Cavalcanti	Engenheiro	R\$ 3500,00	20
Olavo Previatti Neto	Engenheiro	R\$ 3500,00	20
Paschoal Tadeu Russo	Engenheiro	R\$ 3500,00	20
Sérgio Cremaschi Sampaio	Contábil	R\$ 1500,00	10

7) ATENDIMENTO ÀS NORMAS:

01	A Vara observa a prioridade na tramitação (fases de conhecimento e de execução) das ações a que se referem a Consolidação das Normas da Corregedoria Regional, art. 2º, o Ofício Circular CR-136/2007 e a Consolidação dos Provimentos da CGJT, art. 35 (parte ou interveniente com idade igual ou superior a 60 anos ou inferior a 18 anos; portador de doença grave ou incurável; litigante em estado terminal; recuperação judicial ou falência;
----	--



**ANEXO 1 da Ata da Correição Ordinária realizada na 09ª VT/ZL, em 10/12/2014
Vara do Trabalho eletrônica – Sistema PJe-JT – instalada em 19/12/2013**

	rito sumaríssimo), o Ofício Circular CR-216/2011 (ações relativas a acidente de trabalho), o Ofício Circular CR-345/2014 (ações civis públicas ajuizadas pelo MPT na área da infância e adolescência)? Quais os procedimentos adotados pela Vara para o cumprimento dessa disposição?
R.	Sim. Na triagem inicial diária são separados os processos que possuem tramitação preferencial, sendo antecipada a audiência UNA, quando o caso.
02	O juízo aplica a multa prevista no art. 601 do CPC? (de até 20% do valor exequendo, quando o executado pratica ato atentatório à dignidade da Justiça: fraude à execução; oposição maliciosa à execução; resistência injustificada às ordens judiciais; não indicação de quais são e onde se encontram os bens sujeitos à penhora).
R.	Sim, mas não houve necessidade até a data do preenchimento do presente anexo 1.
03	A Vara observa os termos da Consolidação das Normas da Corregedoria Regional, art. 219 ? (utilizar somente o modelo de alvará de levantamento de depósito judicial estabelecido pela Corregedoria Geral da Justiça do Trabalho).
R.	Sim.
04	A Vara observa os termos da Consolidação das Normas da Corregedoria Regional, art. 214 ? (Execução definitiva. Liberação da parte incontroversa ao credor. Observância da Súmula nº 1 do TRT 2ª Região).
R.	Sim.
05	A Vara observa os termos da Consolidação das Normas da Corregedoria Regional, arts. 233 e 234 ? (remeter os autos à Coordenadoria de Cálculos em Precatórios do Tribunal, ultrapassada a fase do § 1º-B do art. 879 da CLT e apresentados os cálculos pelas partes, obrigatoriamente com relatório elaborado pela Secretaria da Vara do Trabalho, consubstanciado em pormenorizada análise da fase de liquidação, nos casos de execuções definitivas contra as Fazendas Públicas, da União Federal, dos Estados-Membros, dos Municípios e respectivas Autarquias e Fundações, conforme o caso, que não se incluam entre aquelas consideradas de pequeno valor).
R.	Sim, mas não houve caso específico até a data do preenchimento do presente anexo 1.
06	A Vara observa os termos da Consolidação das Normas da Corregedoria Regional, art. 242, letra "a" ? (arrolar os bens que serão levados à alienação após consulta à planilha de bens já arrematados em leilão).
R.	Sim, mas não houve caso específico até a data do preenchimento do presente anexo 1.
07	A Vara observa os termos da Consolidação dos Provimentos da CGJT, arts. 32 ao 34 (o juiz zelará pela precisa identificação das partes no processo, a fim de propiciar o cumprimento das obrigações fiscais e previdenciárias, o levantamento dos depósitos de FGTS, o bloqueio eletrônico de numerário em instituições financeiras e o preenchimento da guia de depósito judicial trabalhista).
R.	Sim.
08	A Vara cobra as custas da fase de execução, a que se refere o art. 789-A da CLT , quando da finalização do processo ?



**ANEXO 1 da Ata da Correição Ordinária realizada na 09ª VT/ZL, em 10/12/2014
Vara do Trabalho eletrônica – Sistema PJe-JT – instalada em 19/12/2013**

R.	Sim.
09	A Vara observa os termos da Recomendação CR nº 49/2008, item "a" ? (consultar rotineiramente as respostas às ordens de bloqueio de valores efetuadas pelo Sistema Bacen Jud, para providenciar a imediata transferência ou o desbloqueio de valores, sob pena de responsabilidade e registro nos assentamentos funcionais).
R.	Sim.
10	A Vara observa os termos da Recomendação Conjunta GP.CGJT nº 02/2011 ? (encaminhar à Procuradoria Regional Federal da 3ª Região, por e-mail (prf3.regressivas@agu.gov.br , com cópia para regressivas@tst.jus.br), cópia das sentenças que reconheçam conduta culposa do empregador em acidente de trabalho).
R.	Sim.
11	A Vara mantém como rotina de serviço responder ao Fale com o TRT, no prazo previsto no Provimento GP/CR n.º 16/2010, art. 3º ?
R.	Sim.

8) INFORMAÇÕES DIVERSAS:

01	A Vara expede Certidão de Crédito Trabalhista após exauridos em vão os meios de coerção do devedor e registro no BNDT, enviando os autos em seguida ao arquivo provisório, nos termos do Ato GCGJT nº 01/2012?
R.	Sim, quando solicitado pela parte.
02	Relatar o estado geral em que se encontram os serviços da Secretaria da Vara:
R.	<p>Até a data do preenchimento da presente ata, foram distribuídos 2105 processos nesta Secretaria, sendo arquivados definitivamente 892 processos por motivo de homologação de acordo adimplido e trânsito em julgado de sentenças.</p> <p>Há controle e vencimento diário da pauta de audiência e dos demais serviços, onde as petições são devidamente apreciadas e despachadas dentre 48 a 72 horas do protocolo, podendo ultrapassar este prazo, conforme disponibilidade e estabilidade do sistema PJe.</p> <p>Quanto às petições iniciais, são verificados os requisitos legais antes da citação (inépcia, competência funcional e material, legitimidade etc), e se há pedido de liminar e/ou tutela antecipada, sempre respeitando os prazos estipulados em lei.</p> <p>Não há serviços represados na Secretaria, com exceção das caixas "Aguardando ciência - Liq" e a de envios dos autos à instância superior, por motivo de falha do próprio PJe, onde aguardamos solução técnica para o regular prosseguimento dos serviços e remessas dos feitos.</p> <p>Há aproximadamente 40 processos em fase de cumprimento de sentença, sendo observado o procedimento do artigo 880 da Consolidação das Leis do Trabalho e utilizados os convênios disponibilizados por este E.TRT quando da execução forçada.</p>



**ANEXO 1 da Ata da Correição Ordinária realizada na 09ª VT/ZL, em 10/12/2014
Vara do Trabalho eletrônica – Sistema PJe-JT – instalada em 19/12/2013**

03	Prestar reclamações e/ou sugestões relativas ao Sistema PJe-JT:
R.	<ol style="list-style-type: none">1) O sistema não publica no DEJT em véspera de feriado, não obstante há possibilidade de protocolo de petições e distribuição de ações;2) A maioria dos modelos disponibilizados no Pje estão inadequados e tem que mudar a formatação por erro do próprio PJe. Deveria haver a possibilidade em que cada Secretaria pudesse criar e salvar modelo próprio no sistema.3) Deveria haver uma forma dos servidores alterarem a descrição do andamento do campo "documento", que muitas vezes foi cadastrada de forma errada quando da juntada de petições e certidões.4) Constantemente aparecem processos com números duplicados;5) Alguns processos somem do sistema e sempre depende da sede do PJe para solucionar o problema, atrasando o andamento processual;6) Muitos processos ficam travados em diretórios, como exemplos, "aguardando ciência liq" e "remeter ao 2o grau";7) Necessidade de criar uma certidão ou realizar nó de desvio para sair do diretório dar "ciência as partes", quando seria mais simples colocar um botão de "voltar";8) O sistema muitas vezes duplica o endereço do destinatário nas notificações;9) As audiências deveriam ser marcadas ou canceladas fora do fluxo "operações de audiência", sugerindo a possibilidade de alteração em uma aba da tela do andamento processual, assim como é feita ao elaborar uma certidão;10) Deveria ter um campo para incluir advogado nos autos por número da OAB, e não só por CPF, já que o PJe é um banco de dados e poderia ser acessado diretamente;11) Deveria haver uma forma de inverter o polo passivo que muitas vezes foi cadastrado errado na inicial pelo advogado;12) O mandado de citação para pagamento põe automaticamente como destinatário o próprio Exequente;13) Nos diretórios "análise do conhecimento", "aguardando término dos prazos" e no "controle manual dos prazos pós sentença" ao invés de deixar o processo na raiz desses diretórios, o sistema escolhe uma subpasta;14) Os botões "editar caixa" e " adicionar nova caixa" nas "tarefas de processos" não



**ANEXO 1 da Ata da Correição Ordinária realizada na 09ª VT/ZL, em 10/12/2014
Vara do Trabalho eletrônica – Sistema PJe-JT – instalada em 19/12/2013**

	funcionam adequadamente;
	15) Quando da extração de carta de sentença é gerado um novo número de processo que não vincula automaticamente com os autos principais. Considerando que a própria parte pode extrair referida carta de sentença, independente da Secretaria, há o inconveniente de desencontro de informações e atraso no andamento processual;
	16) Existe perda de tempo quando há necessidade de comunicação com as partes. No caso da comunicação por via postal, deve-se digitar o código de rastreabilidade, colar a etiqueta do rastreador na correspondência e, posteriormente, inserir os dados da correspondência em uma relação de correio. No sistema SAP, que é mais antigo e limitado funcionalmente, as citadas operações ocorrem de forma automática economizando-se tempo. Ao fazer publicações via DEJT, após ter sido feita a publicação, deve-se aguardar a chegada de e-mail de disponibilização no DEJT para posteriormente certificar nos autos que foi feita tal tarefa. Em resumo, para as notificações por via postal, o sistema deveria gerar automaticamente o código de rastreabilidade e já incluir a correspondência em uma relação de correio e, para as publicações via Diário Eletrônico, deveria haver um sistema que tornasse desnecessária a certificação de disponibilização nos autos.
04	Como está o atendimento do banco depositário? Há sugestões para melhoria? (especificar o banco: BB ou CEF)
R.	Não há problemas, até a presente data, de atendimento nos bancos depositários.
05	Demais observações que a Vara entender necessárias:
R.	Ausência de funcionário para substituir a servidora SANDRA SILVEIRA DE CASTRO em licença médica; Vara com mais de 2.000 processos distribuídos e com ausência de 1 servidor para completar o quadro de 09 funcionários, nos termos da PORTARIA GP Nº 22/2014; ausência de estagiário; ausência de setor de T.I no prédio, tornando o atendimento presencial burocrático e, algumas vezes, ineficaz.

9) PETIÇÕES PROTOCOLADAS (somente para Vara única):

	2013	2014
Para outras Comarcas (protocolo integrado)		

Declaro, sob pena de responsabilidade, que as informações constantes neste Anexo são verdadeiras e refletem a realidade da Vara.

DRA. GRAZIELA EVANGELISTA MARTINS BARBOSA DE SOUZA.
Juíza Titular

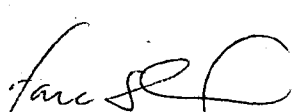
MARCIA SHIMIZU ANDRETTA
Diretora de Secretaria

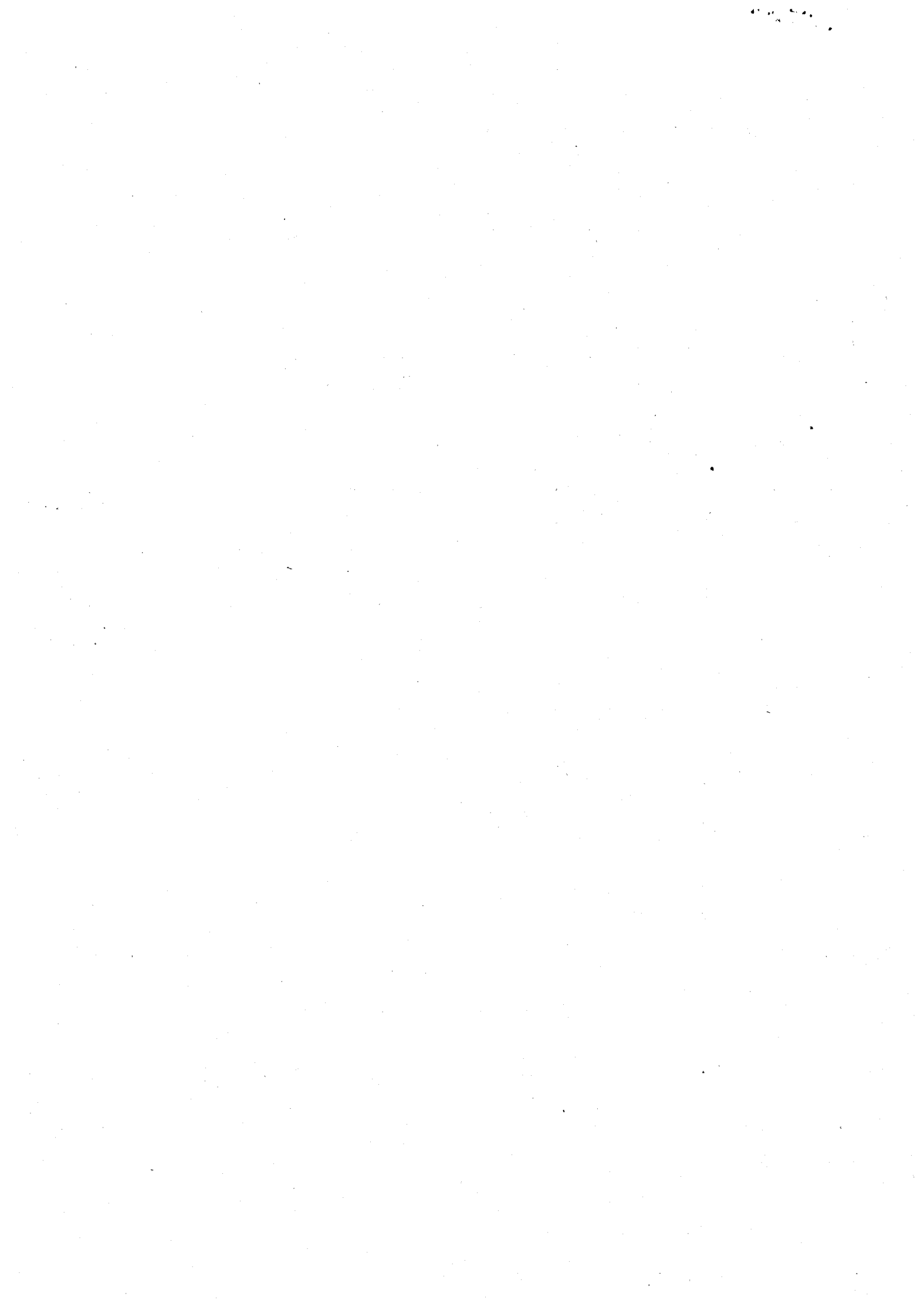

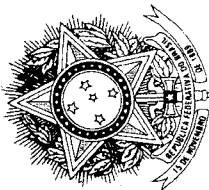
ANEXO 2

TRIBUNAL REGIONAL DO TRABALHO DA 2ª REGIÃO
 Secretaria de Gestão da Informação Institucional
 Coordenadoria de Estatística e Gestão de Indicadores

Informação CEGI nº 233/2014

São Paulo 26 de novembro de 2014

VT	Entrados 2014 até Sete mbro			Saldo - Setembro 2014			
	Conhecimento	Execução	Liquidação	Cartas Precatórias	Conhecimento	Execução	Liquidação
1ª DA ZONA LESTE	1.723	70	47	2	486	59	29
2ª DA ZONA LESTE	1.726	20	57	4	433	15	45
3ª DA ZONA LESTE	1.704	26	5	6	870	16	5
4ª DA ZONA LESTE	1.755	29	20	5	559	25	1
5ª DA ZONA LESTE	1.720	85	127	3	425	84	61
6ª DA ZONA LESTE	1.716	0	23	7	727	0	7
7ª DA ZONA LESTE	1.658	16	17	7	663	4	1
8ª DA ZONA LESTE	1.699	147	60	6	354	55	15
9ª DA ZONA LESTE	1.719	34	25	4	573	31	25
10ª DA ZONA LESTE	1.725	81	34	6	466	37	2
11ª DA ZONA LESTE	1.722	38	90	3	407	34	38
12ª DA ZONA LESTE	1.785	46	12	1	466	37	0
13ª DA ZONA LESTE	1.704	27	35	5	617	17	19
14ª DA ZONA LESTE	1.700	47	29	3	618	26	19

Obs 1. Processos entrados e saldo de processos obtidos dos Boletins Estatísticos

Obs 2. Cartas Precatórias obtidas do PJe