



PODER JUDICIÁRIO FEDERAL
Justiça do Trabalho - 2ª Região
Corregedoria Regional

Ata nº 197 - Correição Ordinária realizada no Serviço de Distribuição dos Feitos de Itapecerica da Serra em 02/11/2014

ÓRGÃO CORREICIONADO:

SERVIÇO DE DISTRIBUIÇÃO DOS FEITOS DE ITAPECERICA DA SERRA

Endereço: Rua Inácio Pereira dos Santos, 80.

Edital SCR-17/2014, publicado no DO Eletrônico do TRT da 2ª Região de 17/11/2014

DESEMBARGADORA DO TRABALHO CORREGEDORA REGIONAL:

BEATRIZ DE LIMA PEREIRA

Integrantes da Equipe da Corregedoria:

Juliana Silva Magalhães - Assistente da Secretaria da Corregedoria

COMPOSIÇÃO:

Vide item 1 do Anexo desta Ata.

I - INFORMAÇÕES:

Ficam fazendo parte integrante da presente ata as informações constantes de seu Anexo.

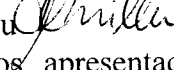
Aos quinze dias do mês de dezembro do ano de 2014, eu , Ana Carolina Miller Martins Marraiso, redigi a presente ata, baseada nos relatórios apresentados pelo Serviço de Distribuição dos Feitos e pela equipe que realizou a Correição Ordinária.

BEATRIZ DE LIMA PEREIRA
Corregedora Regional
do TRT da 2ª Região

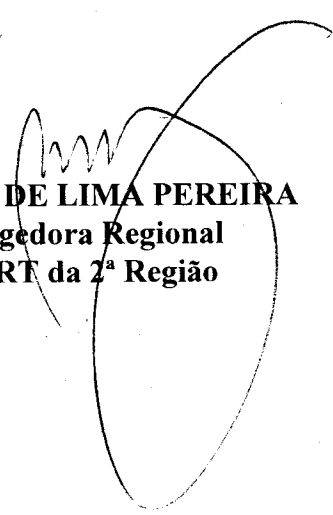

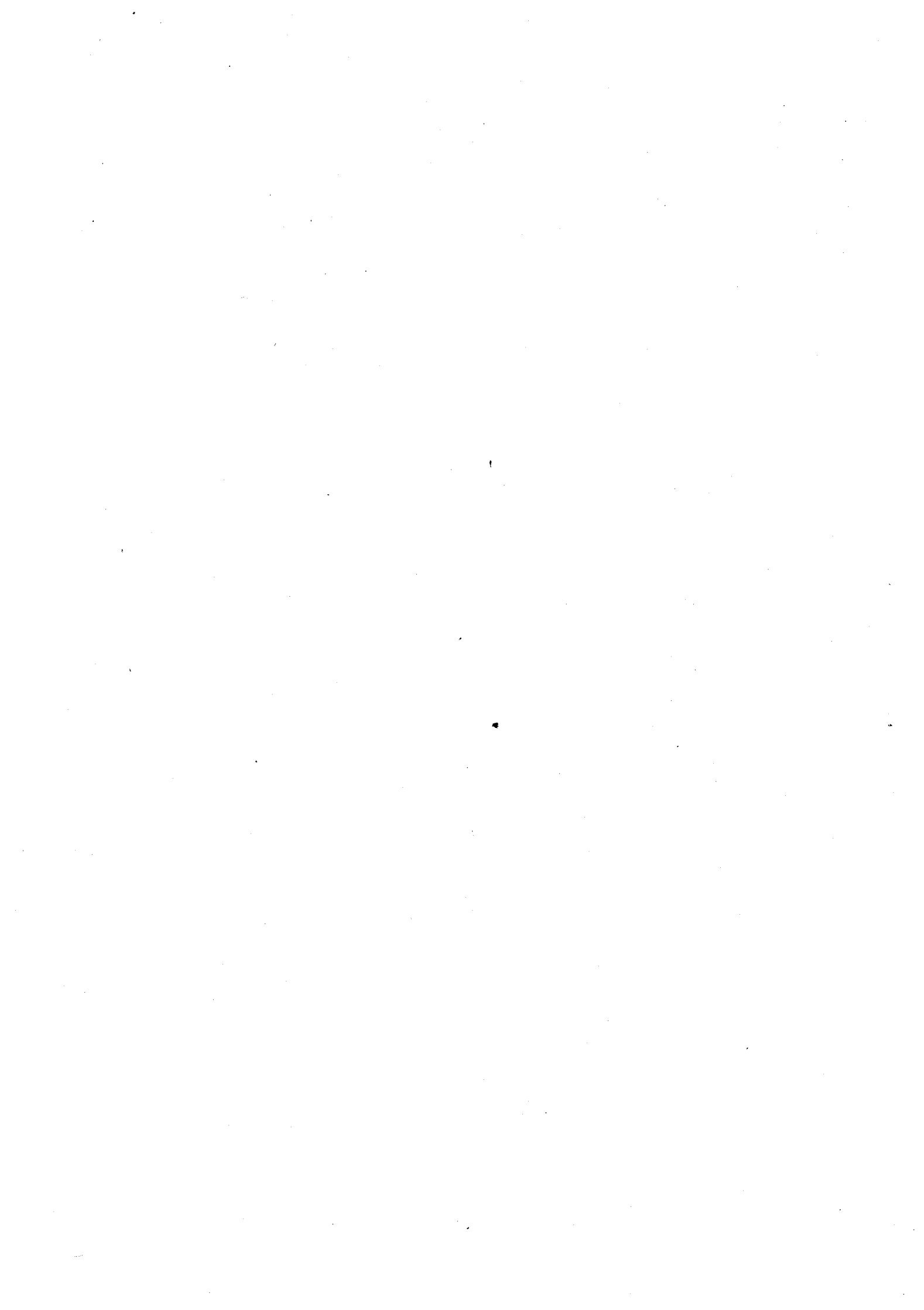



PODER JUDICIÁRIO FEDERAL
Justiça do Trabalho - 2ª Região
Corregedoria Regional

ANEXO da Ata da Correição Ordinária realizada no Serviço de Distribuição dos Feitos de Itapeverica da Serra , em 02/11/2014

Data do preenchimento do Anexo 1: 25/11/2014

1) **COMPOSIÇÃO:** (na data da Correição)

JUIZ RESPONSÁVEL: RÉGIS FRANCO E SILVA DE CARVALHO

Desde: 01/09/2014

Diretor: ELIAS BARBOSA DE ALMEIDA NETO

Desde: 22/07/2014

Cargo: TÉCNICO JUDICIÁRIO

Formação acadêmica: GESTÃO RH

Se está afastado, informar o motivo e o período:

Diretor Substituto: GUACIRA APARECIDA DIAS DA SILVA

Desde: 24/07/2014

Cargo: TÉCNICO JUDICIÁRIO

Formação acadêmica: PÓS-GRADUAÇÃO- DIREITO E PROCESSO DO TRABALHO

Nome dos demais Servidores (Quadro e extra-quadro)	Cargo*	Função	Data da lotação	Se afastado, indicar motivo e período
Maria do Carmo Guimarães Rodrigues	Analista Judiciário		13/10/10	lic Médica de 25/06 a 01/08 02/08/ a 28/09 20/10 a 22/10 Férias 29/09 a 19/10 10/11 a 28/11
Cristina Ramos de Oliveira	Técnico Judiciário		24/08/11	
Roberto Leandro Souza	Analista Judiciário		18/06/12	
Total de servidores do quadro (incluir Diretor e Dir.Subst.): 05				
Total de servidores extra-quadro (Estagiário, Funcionário da Prefeitura ou outro órgão): 00				

2) **ACÕES DISTRIBUÍDAS (São Paulo: informar somente o total):**

Ano	Tipo	1ª	2ª	TOTAL
-----	------	----	----	-------

Corregedoria Regional
Juiz de Trabalho



ANEXO da Ata da Correição Ordinária realizada no Serviço de Distribuição dos Feitos de Itapeverica da Serra, em 02/11/2014

2013	CP	521	522		1043
	Escrita	1136	1136		2272
	Verbal	3	7		10
	Total	1660	1665		3325
Ano	Tipo	1ª	2ª		TOTAL
2014	CP	359	260		719
	Escrita	1053	1043		2096
	Verbal	02	00		02
	Total	1414	1403		2817

3) PETIÇÕES PROTOCOLADAS (São Paulo: informar somente o total):

Ano	Distr.	Prot. Integrado	1ª	2ª	TOTAL
2013	134	1472	2914	3284	7804
2014	63	905	2089	2528	5585

4) CERTIDÕES EXPEDIDAS:

2013	0
2014	0

Prazo para a entrega de certidão:

5) SERVIÇOS AGUARDANDO PROVIDÊNCIA:

Descrição do serviço	Qtde.	Ref. período
Não há.		

6) PADRONIZAÇÃO DO REGISTRO DO NOME DAS PARTES NO SISTEMA SAP-1:

<p>A unidade observa o padrão de registro do nome das partes no sistema informatizado, nos termos do art. 30 da Consolidação dos Provimentos da Corregedoria-Geral da Justiça do Trabalho?</p> <p><i>“Art. 30. No registro do nome de partes e advogados, observar-se-ão os seguintes padrões de grafia:</i></p> <p><i>I - os nomes serão grafados em caracteres maiúsculos e minúsculos, acentuando-se, quando necessário, vedado o uso dos tipos itálico e negrito;</i></p> <p><i>II - as abreviaturas de palavras são vedadas, salvo se impossível identificar sua escrita completa ou fizerem parte do nome fantasia ou da razão social do empregador;</i></p> <p><i>III - as seguintes siglas serão adotadas como padrão: S.A., Ltda., S/C, CIA e ME;</i></p> <p><i>IV - as siglas que não fazem parte da razão social serão grafadas após o nome da empresa, em letras maiúsculas e precedidas de hífen;</i></p> <p><i>V - os registros complementares ao nome da parte serão grafados da seguinte forma, exemplificativamente: José da Silva (Espólio de), União (Extinto INAMPS), Banco do Estado do Rio de Janeiro S.A. - BANERJ (em Liquidação Extrajudicial), José da Silva e Outro;</i></p> <p><i>VI - na grafia do nome de autoridades, não se utilizará pronome de tratamento.”</i></p> <p>R: SIM</p>
--

7) OBSERVAÇÕES QUE O SERVIÇO / A UNIDADE ENTENDER NECESSÁRIAS:

--



PODER JUDICIÁRIO FEDERAL
Justiça do Trabalho - 2ª Região
Corregedoria Regional

ANEXO da Ata da Correição Ordinária realizada no Serviço de Distribuição dos Feitos de Itapeçerica da Serra, em 02/11/2014

Régis Franco e Silva de Carvalho
Juiz do Trabalho

RÉGIS FRANCO E SILVA DE CARVALHO

Juiz Responsável

ELIAS BARBOSA DE ALMEIDA NETO

Diretor