



Ata nº 31 - Correição Ordinária realizada na 3ª VT/São Paulo, em 03/03/2015

Publicada no D.O.Eletrônico deste Tribunal,
Caderno Corregedoria, em 22/04/2015.

ÓRGÃO CORREICIONADO: 3ª Vara do Trabalho de São Paulo

Endereço: Av. Marquês de São Vicente nº 235 - 3º andar - Bloco A.

Edital SCR-2/2015, publicado no DOEletrônico do TRT da 2ª Região em 19/02/2015.

DESEMBARGADORA DO TRABALHO CORREGEDORA REGIONAL:
BEATRIZ DE LIMA PEREIRA

Integrantes da Equipe da Corregedoria:

Pedro Daniel Maynard Araújo – Subchefe de Gabinete

Rithielly Martins da Fonseca - Técnico Judiciário (Secretaria)

COMPOSIÇÃO DA VARA:

Vide Anexo 1, item 1 desta Ata.

I - LIVROS UTILIZADOS PELA VARA:

I-a) Livro / Pasta de Carga de Processos aos Advogados e Peritos:

Termo de abertura de 02/07/1998, registrado até 07/02/2012, fl.63vº.

Observação 1: O livro é utilizado para o caso de eventuais falhas no sistema (Consolidação das Normas da Corregedoria Regional, art. 326).

Observação 2: A Secretaria da Vara já providenciou a cobrança dos processos que se encontram em carga além do prazo permitido (v. Anexo 1, item 9-1, e Anexo 6).

I-b) Compromisso de Peritos:

A Vara não faz compromisso de peritos.

II - PAUTA E PRAZO DAS AUDIÊNCIAS:

Com base nos dados extraídos do Sistema SAP-1, a Coordenadoria de Estatística e Gestão de Indicadores deste Tribunal publica mensalmente o aprazamento das audiências das Varas, baseado: **a)** nas últimas datas registradas de cada tipo de audiência e **b)** nos processos julgados no mês. Em janeiro/2015, a situação da pauta da Vara era a que segue:



Ata nº 31 - Correição Ordinária realizada na 3ª VT/São Paulo, em 03/03/2015

Inicial	Dias	Qtd. Aud.	Una/RO	Dias	Qtd. Aud.
08/05/2015	95	5	23/06/2015	141	755

Instrução	Dias	Qtd. Aud.	Julgamento	Dias	Qtd. Aud.
10/06/2015	128	253	13/04/2015	70	116

Tot Dias RO	Tot Aud RO	Una/RS	Dias	Qtd. Aud
434	1129	25/03/2015	51	73

Sine Die	Conc Exec	Dias	Qtd. Aud	Conc Conhec	Dias	Qtd. Aud.
0	,22/04/2015	79	2	0	0	0

Concl. Desp*	Dias*	Qtd. Aud*	Prazo Médio
21/03/2016	413	241	226

* Processos conclusos para despacho, nos termos do art. 34 da Consolidação das Normas da Corregedoria Regional.

Vide, também, Anexo 1, item 2 desta Ata.

A quantidade média diária de audiências realizadas encontra-se no Anexo 1, item 3 desta Ata.

III - PROCESSOS EXAMINADOS:

III-a) Processos em fase de conhecimento, sem audiência e solução (ANEXO 3):

a.1. Processo nº 00027405720115020003 - Classe: Ação Trabalhista - rito ordinário Constatações: Em 23/06/2011 houve acordo firmado pelas partes. Último andamento: Em 19/02/2015, à fl. 438, consta despacho quanto à admissibilidade do agravo de petição. Determinação: Registrar a solução da ação no SAP-1.
--

a.2. Processo nº 00001203320155020003- Classe: Ação Trabalhista - rito ordinário Constatações: A audiência UNA, de 23/07/2015, foi cancelada em 21/01/2015, tendo em vista o encaminhamento dos autos ao distribuidor em razão de prevenção. Último andamento: Em 02/03/2015, à fl. 14, conta o seguinte despacho: "Constatada a prevenção. À pauta, intimando-se as partes". Obs.: Em consulta ao Sistema Informatizado de 1ª Instância - SAP 1, na data da



Ata nº 31 - Correição Ordinária realizada na 3ª VT/São Paulo, em 03/03/2015

confeção da ata, verificou-se que há marcação de audiência UNA para 08/07/2015.

Determinação:

Não há.

III-b) Processos em fase de conhecimento, conclusos para despacho (ANEXO 4):

b.1. Processo nº 00003069020145020003 - Classe: Ação Trabalhista - rito ordinário

Constatações:

Processo concluso para despacho em 28/07/2014 até 21/03/2016.

Motivo da conclusão do processo para despacho: acordo firmado pelas partes em 20 parcelas, sendo que a última parcela vencerá no dia 21/03/2016, cuja homologação ficou condicionada ao cumprimento.

Último andamento: Em 07/01/2015, à fl. 180, consta o seguinte despacho: "J. Anote-se".

Determinação:

Não há.

b.2. Processo nº 00027327520145020003 - Classe: Ação Trabalhista - rito ordinário

Constatações:

Processo concluso para despacho em 21/01/2015 até 29/04/2015.

Motivo da conclusão do processo para despacho: ofício encaminhado ao Banco Santander.

A providência que deu origem à conclusão do processo para despacho já foi realizada:

Último andamento: Em 23/02/2015, à fl. 215, consta a seguinte notificação às partes: "Às partes para vista do ofício, em 05 dias".

Determinação:

Nos termos do art. 35 do Provimento GP/CR nº 13/2006, deverá o Diretor de Secretaria levar os autos à conclusão do juiz que estiver em exercício na Vara, que providenciará, conforme a hipótese, mediante decisão fundamentada assinada digitalmente: a) a designação da próxima audiência; ou b) a solução da ação.

b.3. Processo nº 00029870420125020003 - Classe: Ação Trabalhista - rito ordinário

Constatações:

Processo concluso para despacho em 03/09/2014 até 10/03/2015.

Motivo da conclusão do processo para despacho: aguardar o decurso do prazo às partes para que digam sobre laudo e honorários periciais.

Último andamento: Em 03/09/2014, à fl. 231, consta despacho determinando a inclusão dos autos na pauta de audiência de instrução.

Obs.: Em consulta ao Sistema Informatizado de 1ª Instância - SAP 1, na data da confeção da ata, verificou-se que há marcação de audiência de instrução para 23/06/2015.



Ata nº 31 - Correição Ordinária realizada na 3ª VT/São Paulo, em 03/03/2015.

Determinação:

Não há.

b.4. Processo nº 00001948720155020003 - Ação de Cumprimento

Constatações:

Processo concluso para despacho em 05/02/2015 até 30/03/2015.

Motivo da conclusão do processo para despacho: análise da prevenção.

Último andamento: Em 05/02/2015 consta despacho determinando que a autora apresente, em 10 dias, cópia da inicial do processo indicado à fl. 02.

Determinação:

Não há.

III-c) Processos em fase de execução:

00011588520125020003; 00682009320085020003; 00994008920065020003;
00946004720085020003; 01602002520025020003; 00019890720105020003
02156001420085020003; 00011091520105020003; 01303008420085020003

c.1. Processo nº 00682009320085020003

Constatações:

O juízo não utilizou por sua iniciativa os Sistemas Infojud, Renajud e Arisp.

Último andamento: Em 07/10/2013, à fl. 194, consta solicitação de penhora no rosto dos autos n.º 650/2008 da 85ª VT/SP.

Determinação:

Utilizar o(s) Sistema(s) disponíveis regularmente.

Providenciar o andamento do processo.

c.2. Processo nº 00946004720085020003

Constatações:

O juízo não utilizou por sua iniciativa o Sistema Infojud.

Após a desconsideração da personalidade jurídica da empresa, não foi determinada a citação do(s) sócio(s).

Último andamento: Em 18/02/2014, à fl. 120, consta pesquisa BancenJud.

Determinação:

Utilizar o(s) Sistema(s) disponíveis regularmente.

Regularizar a citação do(s) sócio(s), necessária para o(s) registro(s) no BNDT.

Providenciar o andamento do processo.

c.3. Processo nº 00011091520105020003

Constatações:

Após a desconsideração da personalidade jurídica da empresa, não foi determinada a



Ata nº 31 - Correição Ordinária realizada na 3ª VT/São Paulo, em 03/03/2015

citação do(s) sócio(s).
Último andamento: Em 19/07/2013, à fl. 11/114, consta solicitação de penhora online.

Determinação:
Regularizar a citação do(s) sócio(s), necessária para o(s) registro(s) no BNDT.
Providenciar o andamento do processo.

c.4. Processo nº 01303008420085020003

Constatações:
Após a desconsideração da personalidade jurídica da empresa, não foi determinada a citação do(s) sócio(s).
Último andamento: Em 11/06/2014, à fl. 160, consta despacho solicitando informações a respeito da penhora no rosto dos autos.

Determinação:
Regularizar a citação do(s) sócio(s), necessária para o(s) registro(s) no BNDT.
Providenciar o andamento do processo.

c.5. Processo nº 00018817520105020003

Último andamento: Em 04/03/2013, à fl. 60, consta despacho determinando o desbloqueio do veículo.

Determinação:
Providenciar o andamento do processo.

III-d) Agravos de Petição e Recursos Ordinários:

00539007320015020003; 00372008520025020003
00032353320135020003; 00014373720135020003

d.1. Processo nº 00032353320135020003

Constatações:
Recurso Ordinário protocolado em 25/09/2014, às fls. 198. Despacho em 16/01/2015, às fls. 198.
Não foi emitido pronunciamento explícito sobre a admissibilidade do Recurso Ordinário.
Último andamento: Em 27/02/2015, à fl. 207, consta despacho determinando a remessa dos autos ao E. TRT.

Determinação:
Emitir pronunciamento explícito sobre a admissibilidade do recurso ordinário, nos termos do art. 18, I, da Consolidação dos Provimentos da CGJT.

IV - INFORMAÇÕES:

IV-a) Pedidos de Providências entrados na Corregedoria nos anos de 2014 e 2015:



Ata nº 31 - Correição Ordinária realizada na 3ª VT/São Paulo, em 03/03/2015

Nº do PP, se autuado	Nº do processo	Motivo	Resultado
00048088120145020000	01764009720085020003	Morosidade em andamento processual: apreciar petição.	Arquivamento
00090932020145020000	00029559620125020003	Morosidade para a intimação do executado e expedição de ofício à OAB	Arquivamento

IV-b) Integram a presente ata as informações constantes dos **ANEXOS 1** ao **7**.

IV-c) A Vara apresentou os seguintes percentuais de cumprimento das Metas CNJ/2014, conforme informação prestada pela Coordenadoria de Estatística e Gestão de Indicadores:

META 1/2014 - *Julgar quantidade maior de processos de conhecimento do que os distribuídos no ano corrente:*

99% (dados extraídos do Boletim Estatístico).

META 2/2014 - *Identificar e julgar, até 31/12/2014, pelo menos:*

*90% dos processos distribuídos até 31/12/2011: **105,25%**;*

*e 80% dos processos distribuídos até 2012: **112,09%**.*

(dados extraídos do SAP-1; não há dados do PJe-JT).

META 5/2014 - *Reduzir o congestionamento, em relação à taxa média de 2013 e 2012, na fase de cumprimento de sentença e de execução: ... em qualquer percentual quanto às execuções fiscais e em 5% quanto às execuções não fiscais e cumprimento de sentença, na Justiça do Trabalho:*

-45,86% (dados extraídos do Boletim Estatístico); valor negativo significa que a taxa de congestionamento aumentou naquele percentual; valor positivo corresponde à diminuição da taxa de congestionamento naquele percentual.

Com relação à META 6/2014 - *Identificar e julgar, até 31/12/2014, as ações coletivas distribuídas até 31/12/2011, no 1º grau -*, a Vara ainda possui a ação coletiva a seguir relacionada, distribuída até 2011, sem registro de solução: 00803004620095020003.

IV-d) Eventuais sugestões da Vara para a otimização dos serviços devem ser encaminhadas à Corregedoria, valendo-se dos e-mails seccorreg@trtsp.jus.br ou gabcorreg@trtsp.jus.br.



Ata nº 31 - Correição Ordinária realizada na 3ª VT/São Paulo, em 03/03/2015

V - DETERMINAÇÕES:

V-a) Adotar as providências mencionadas nos processos relacionados no item III desta ata.

V-b) Verificar cada um dos processos que constam da “Relação dos processos sem audiência e solução” (**ANEXO 3**), providenciando os devidos andamentos conforme a hipótese: a) designação da próxima audiência; b) solução da ação; ou c) apazamento de data para despacho, nos termos do art. 34 da Consolidação das Normas da Corregedoria Regional.

V-c) Verificar cada um dos processos que constam da “Relação dos precatórios em andamento” (**ANEXO 5**), providenciando os respectivos andamentos, se for o caso. Com relação aos processos cujo valor requisitado já está quitado, a Secretaria da Vara comunicará à Assessoria Jurídica em Expedição de Precatórios a quitação, por e-mail (assessoriaprecatorio@trtsp.jus.br), para a devida baixa naquele setor.

V-d) Utilizar regularmente, como medida *ex officio* tendente a conferir efetividade à execução, os sistemas de convênio disponíveis, quais sejam, BACENJUD, INFOJUD, RENAJUD e ARISP (art. 18, V, “a”, da Consolidação dos Provimentos da CGJT).

V-e) Verificar a ação coletiva distribuída até 2011 e ainda sem registro de solução, relacionada no item IV-ç desta ata (META 6/2014 CNJ), e envidar esforços para que seja julgada com prioridade.

V-f) Providenciar para que os processos que se encontram em carga além do prazo permitido, relacionados no **ANEXO 6** desta ata, sejam devolvidos à Secretaria da Vara. Caso os autos não sejam restituídos no prazo assinado, determinar a expedição de mandado de busca e apreensão e, se este resultar negativo, iniciar o procedimento para restauração dos autos.

V-g) Adotar providências para que os serviços que se encontram em atraso, informados no Anexo 1, item 7 desta ata, sejam regularizados.

V-h) Emitir pronunciamento explícito sobre a admissibilidade dos recursos ordinários, nos termos do art. 18, I, da Consolidação dos Provimentos da CGJT.



Ata nº 31 - Correição Ordinária realizada na 3ª VT/São Paulo, em 03/03/2015

V-i) Informar a esta Corregedoria, no prazo de 60 dias, por e-mail (seccorreg@trtsp.jus.br), as providências adotadas com relação a cada determinação acima. Quanto às determinações relativas ao ANEXO 3 desta Ata, deverá ser informado, de forma geral, se foi verificado e providenciado o andamento de cada processo, não sendo necessário comunicar a providência adotada para cada feito.

A Secretaria da Corregedoria acompanhará o cumprimento das determinações acima e providenciará cobrança, se necessário. Cumpridas as determinações, a ata será arquivada.

VI - RECOMENDAÇÕES:

VI-a) Incluir imediatamente em pauta de audiências todos os processos que já estiverem em termos para a realização de tal ato, evitando que o trâmite previsto no art. 34 da CNC (“Conclusos os autos para despacho até _/_/” possa comprometer o regular andamento processual.

V-b) Tendo em vista a resposta ao item 9-2 do Anexo 1 desta Ata, bem como o que foi constatado no Anexo 7, recomenda-se que os processos enviados ao arquivo provisório sem que os meios para a satisfação do crédito tenham sido ultimados, o sejam por despacho fundamentado.

VI-c) Determinar a citação do(s) sócio(s) no caso de desconsideração da personalidade jurídica da empresa (art. 18, V, “g”, da Consolidação dos Provimentos da CGJT).

VI-d) Se na Vara tramitam muitas ações de uma mesma empresa, avaliar a possibilidade de tornar concentrados e homogêneos os procedimentos da fase de execução em relação a essa empresa.

Aos nove dias do mês de março do ano de 2015, eu , Rithielly Martins da Fonseca, Técnico Judiciário, redigi a presente ata, baseada nos relatórios apresentados pela Secretaria da Vara e pela equipe que realizou a Correição Ordinária.

BEATRIZ DE LIMA PEREIRA
Corregedora Regional do TRT da 2ª Região



Ata nº 31 - Correição Ordinária realizada na 3ª VT/São Paulo, em 03/03/2015

Pedro Daniel Maynard Araújo
Subchefe de Gabinete

Rithielly Martins da Fonseca
Técnico Judiciário (Secretaria)

Os ANEXOS da Ata estão disponíveis em:
www.trtsp.jus.br/corregedoria-regional-correicoes-ordinarias-atas-2015





ANEXO 1 da Ata da Correição Ordinária realizada na 03ª VT/SP, em 03/03/2015
Vara do Trabalho tradicional - Sistema SAP-1

Data do preenchimento do Anexo 1: 26/02/2015

1) **COMPOSIÇÃO DA VARA:** (na data da Correição)

JUIZ TITULAR: ANA LÚCIA DE OLIVEIRA

Desde: 19/9/2007

Se está afastado, informar o motivo e o período:

Reside na sede da Vara? Sim

JUIZ SUBSTITUTO: não há

Desde:

JUIZ AUXILIAR: ALVARO EMANUEL DE OLIVEIRA SIMÕES

Desde: 01/08/2012

Diretor de Secretaria: CARLOS LAMARCA DA SILVA E OLIVEIRA

Desde: 14/01/2014

Cargo: Analista Judiciário - Área Judiciária

Formação acadêmica: Graduado em Direito

Se está afastado, informar o motivo e o período:

Diretor de Secretaria Substituto: SIVALDO DIAS DAS NEVES

Desde: 14/01/2014

Cargo: Analista Judiciário - Área Judiciária

Formação acadêmica: Graduado em Direito

Assistente de Juiz: REGINA DIDIO

Desde: 19/09/2007

Cargo: Técnico Judiciário

Formação acadêmica: Graduada em Letras

Se está afastado, informar o motivo e o período:

Atribuições: elaboração de minutas de sentenças

Assistente de Juiz Substituto (responder apenas no caso de Vara do Trabalho com Auxílio Fixo):

O Juiz Substituto em auxílio fixo não tem assistente.

Desde:

Cargo:

Formação acadêmica:

Se está afastado, informar o motivo e o período:

Atribuições:

Nome dos demais Servidores (Quadro e extraquadro)	Cargo	Data da lotação	Se afastado, indicar o motivo e o período
Ademir dos Santos	técnico judiciário	29/07/2002	



ANEXO 1 da Ata da Correição Ordinária realizada na 03ª VT/SP, em 03/03/2015
Vara do Trabalho tradicional - Sistema SAP-1

Elizabeth Abade Bertolini	técnico judiciário calculista	11/12/2006	
José Elias Jorge Neto	analista jud. área jud.	26/02/2013	
Laura Britto Pereira de Aguiar	técnico judiciário	17/11/2014	
Natália Medici da Costa	analista jud. área jud. - secretária de audiência	02/12/2014	
Gilberto dos Santos	técnico judiciário auxiliar adm. II	24/09/1984	
Ricardo Cesar Massanti	analista jud. área jud.	28/10/2011	
Tatiana Leiko Shiroma	técnico judiciário	26/09/2012	
Vânia Rogéria Geraldo Moreira	analista jud. área jud.	29/03/2004	
Total de Servidores do quadro (incluir Diretor, Dir. Subst. e Assist. Juiz): 12			
Total de Servidores extra-quadro (Estagiário, Funcionário da Prefeitura): 0			

2) PRAZO DAS AUDIÊNCIAS:

	DATA MAIS DISTANTE DA PAUTA NORMAL	TOTAL DE DIAS (corridos - 1 mês = 30 dias)
Unas (rito ordinário)	01/07/2015	125 dias
Iniciais	-----	-----
Instruções	22/06/2015	117 dias
Julgamentos	22/04/2015	57 dias
Unas (rito sumaríssimo)	27/04/2015	61 dias
OBSERVAÇÃO		

3) PAUTA DE AUDIÊNCIAS: (média diária de audiências REALIZADAS)

Audiências	2ª f.	3ª f.	4ª f.	5ª f.	6ª f.	Horário	Intervalo
Unas (rito ordinário)	9 - 11	9 - 11	16 - 20	9 - 11	9 - 11	09h30 - 11h30	10 minutos
Iniciais	----	----	----	----	----	----	----
Instruções	2 - 3	2 - 3	2 - 4	2 - 3	2 - 3	11h40 - 12h00	10 minutos
Julgamentos	12 - 18	----	----	----	12 - 18	15h30 - 18h	10 minutos
Unas (rito sumaríssimo)	3 - 4	3 - 4	8 - 10	3 - 4	3 - 4	09h30 - 11h30	10 minutos
Há inclusão em pauta de processos na fase de execução? Apenas eventualmente, para tentativa de conciliação.							
OBSERVAÇÃO							

3.1) SE VARA COM AUXÍLIO, informar a média diária de audiências REALIZADAS por Juiz:
Juiz Titular ou Substituto:

Audiências	2ª f.	3ª f.	4ª f.	5ª f.	6ª f.	Horário	Intervalo
Unas (rito ordinário)	9 - 11	----	8 - 10	9 - 11	----	09h30 - 11h30	10 minutos



ANEXO 1 da Ata da Correição Ordinária realizada na 03ª VT/SP, em 03/03/2015
Vara do Trabalho tradicional - Sistema SAP-1

Iniciais	----	----	----	----	----	----	----
Instruções	2 - 3	----	1 - 2	2 - 3	----	11h40 - 12h00	10 minutos
Julgamentos	12 - 18	----	----	----	----	15h30 - 18h	10 minutos
Unas (rito sumaríssimo)	3 - 4	----	4 - 5	3 - 4	----	09h30 - 11h30	10 minutos
Há inclusão em pauta de processos na fase de execução? Apenas eventualmente, para tentativa de conciliação.							
OBSERVAÇÃO							

Juiz Auxiliar:

Audiências	2ª f.	3ª f.	4ª f.	5ª f.	6ª f.	Horário	Intervalo
Unas (rito ordinário)	----	9 - 11	8 - 10	----	9 - 11	09h30 - 11h30	10 minutos
Iniciais	----	----	----	----	----	----	----
Instruções	----	2 - 3	1 - 2	----	2 - 3	11h40 - 12h00	10 minutos
Julgamentos	----	----	----	----	12 - 18	15h30 - 18h	10 minutos
Unas (rito sumaríssimo)	----	3 - 4	4 - 5	----	3 - 4	09h30 - 11h30	10 minutos
Há inclusão em pauta de processos na fase de execução? Apenas eventualmente, para tentativa de conciliação.							
OBSERVAÇÃO							

3.2) Informar sobre a assiduidade do Juiz Titular ou Substituto e, se for o caso, do Juiz Auxiliar, especificando os dias da semana de comparecimento efetivo e sua duração, além dos horários das audiências, conforme exige o art. 18, inciso II, da Consolidação dos Provimentos da Corregedoria-Geral da Justiça do Trabalho:

R: Como o Juiz Auxiliar é estudante do curso de graduação em medicina na USP, este e a Juíza Titular realizam, com certa frequência, alterações nas datas em que cada um comparece à Vara. Em média, a frequência dá-se da seguinte forma: a Juíza Titular comparece às segundas, quartas e quintas, normalmente das 09h às 16h, sendo que as audiências ocorrem, via de regra, das 09h30 às 12h30; já o Juiz Auxiliar comparece às terças, quartas e sextas, normalmente das 09h às 14h (com exceção das sextas, quando comparece das 10h20 às 14h30), sendo que as audiências ocorrem, via de regra, das 09h30 às 13h30 (às sextas, normalmente das 10h30 às 14h30).

4) PROCESSOS EM PODER DE JUIZ PARA DECIDIR EMBARGOS DE DECLARAÇÃO:

Nome do Juiz	Data da conclusão mais antiga	Qtde.	Nº(s) dos Processo(s)
-	-	-	-
-	-	-	-
-	-	-	-

5) PERITOS REGULARMENTE NOMEADOS PELO JUIZO:

Nome	Especialização	Média honorária arbitrada	Prazo médio entre a ciência da nomeação e a efetiva entrega do laudo



ANEXO 1 da Ata da Correição Ordinária realizada na 03ª VT/SP, em 03/03/2015
Vara do Trabalho tradicional - Sistema SAP-1

JOSÉ EDUARDO DE ALCÂNTARA	contábil	R\$ 3.000,00	+/- 45 dias
ANTONIO CARLOS PINHEIRO SERRANO	contábil	R\$ 3.000,00	+/- 45 dias
WILLIAM ROCCO	contábil	R\$ 3.000,00	+/- 45 dias
EDUARDO JOAQUIM DE PAULA FILHO	insal/peric	R\$ 2.000,00	+/- 60 dias
CLOVIS MATOSO TAVEIRA	insal/peric	R\$ 2.000,00	+/- 60 dias
FABIANO LAMENZA	insal/peric	R\$ 2.000,00	+/- 30 dias
ROMUALDO RICARDO ACQUESTA NETO	insal/peric	R\$ 2.000,00	+/- 45 dias
WILSON ALVES HELENO FILHO	médico	R\$ 3.000,00	+/- 90 dias
WLADIMIR DA COSTA FRANCO	médico	R\$ 3.000,00	+/- 90 dias
BRUNO LEVENHAGEN	médico	R\$ 3.000,00	+/- 90 dias
SEBASTIÃO EDSON CINELLI	grafotécnica	R\$ 3.000,00	+/- 90 dias

6) PROCESSOS EM ANDAMENTO NA VARA: (situação real; quantidade aproximada)

Fase de conhecimento	1556
Fase de execução (incluir liquidação de sentença)	2500

7) SERVIÇOS / DECISÕES / VENCIMENTO DE PRAZO

Serviços	Qtde.	Ref. período
Petições a serem juntadas e despachadas	200	dois dias
Mandados cumpridos a serem juntados e despachados	--	contados como petição
Alvarás pendentes de expedição	370	desde 09/2014
Cálculos pendentes de homologação (incluir perícia em andamento)	80	desde 12/2014
Cartas de adjudicação / arrematação pendentes de expedição	-	-
Cartas precatórias / editais / mandados / notificações pendentes de expedição	20/35 /70/ 400	desde 09/2014, exceto para as notificações que são feitas todas até o mês seguinte
Ofícios pendentes de expedição	120	desde 09/2014
Processos aguardando a retirada em carga por perito	50	apenas de fevereiro
Processos aguardando solicitação e reiteração de bloqueio (Bacen Jud)	100	desde 09/2014
Processos aguardando consulta (convênios diversos: Infojud, Renajud, Arisp, Jucesp, Caged, Infoseg etc.)	300	desde 09/2014
Processos aguardando o envio ao TRT	15	da última semana
Processos aguardando o registro do retorno do TRT	100	desde 12/2014
Processos aguardando o envio de docs. à Central de Hastas Públicas	-	-
Processos aguardando o registro no BNDT (incluir arquivo provisório)	-	-
Processos aguardando o envio ao arquivo definitivo	700	desde 09/2014
Processos aguardando conversão para o meio eletrônico (CLE - PJe)	700	desde 11/2013
Outros serviços pendentes (especificar) petições juntadas, pendentes de	400	desde 12/2014



ANEXO 1 da Ata da Correição Ordinária realizada na 03ª VT/SP, em 03/03/2015
Vara do Trabalho tradicional - Sistema SAP-1

despacho		
Decisões:	Qtde.	Ref. período
Embargos à Execução pendentes de decisão	8	02/2015
Embargos de Terceiro pendentes de decisão	2	02/2015
Embargos à Adjudicação \ Arrematação pendentes de decisão	-	são contabilizados pelo Juízo como embargos à execução
Outras decisões em execução pendentes	-	-
Vencimento de prazo (último realizado integralmente e método adotado): O último vencimento de prazo deu-se em 10/2014, quando alterou-se totalmente a sistemática de organização dos processos na Vara. Porém, quanto aos processos em fase de execução, que aguardavam providências do autor, em razão do grande volume de trabalho e da quantidade pequena de servidores, optou-se por voltá-los à prateleira e, a partir de janeiro deste ano, estes vem tendo seus prazos vencidos aos poucos, com todas as providências realmente cabíveis.		
OBSERVAÇÃO	O vencimento de prazo passou a ser atividade constante da Secretaria, realizada hoje não obstante o grande esforço da Secretaria, em volume bem pequeno e distante do ideal, mas ininterrupto.	

8) ATENDIMENTO ÀS NORMAS:

01	A Vara observa a prioridade na tramitação (fases de conhecimento e de execução) das ações a que se referem a Consolidação das Normas da Corregedoria Regional, art. 2º, o Ofício Circular CR-136/2007 e a Consolidação dos Provimentos da CGJT, art. 35 (parte ou interveniente com idade igual ou superior a 60 anos ou inferior a 18 anos; portador de doença grave ou incurável; litigante em estado terminal; recuperação judicial ou falência; rito sumaríssimo), o Ofício Circular CR-216/2011 (ações relativas a acidente de trabalho), o Ofício Circular CR-345/2014 (ações civis públicas ajuizadas pelo MPT na área da infância e adolescência)? Quais os procedimentos adotados pela Vara para o cumprimento dessa disposição?
R.	Sim, colocando o carimbo "Tramitação Preferencia" na capa do processo e colando fita colorida na lateral, a fim de visualizar de forma rápida a determinação, dando-se tratamento prioritário na execução de cada serviço nestes processos.
02	A Vara observa os termos da Consolidação das Normas da Corregedoria Regional, art. 5º, e do Regimento Interno, art. 173 ? (processar o Agravo de Instrumento nos autos principais quando houver recurso de ambas as partes ou a sentença for de improcedência).
R.	Sim.
03	A Vara observa os termos da Consolidação das Normas da Corregedoria Regional, art. 54, § 4º ? (eliminar as cópias de peças existentes nos autos principais juntadas em Carta de Sentença, Agravo de Instrumento, Agravo de Petição ou na contracapa, antes da remessa ao arquivo, certificando-se nos autos).
R.	Sim.
04	A Vara observa os termos da Consolidação das Normas da Corregedoria Regional, arts. 54, § 7º e 56-B, § 6º ? (intimar as partes antes da decisão que determina o arquivamento definitivo ou provisório, a fim de que requeiram o que de direito e, no caso de haver nos autos CTPS, intimar a parte ou seu representante legal para retirada).



ANEXO 1 da Ata da Correição Ordinária realizada na 03ª VT/SP, em 03/03/2015
Vara do Trabalho tradicional - Sistema SAP-1

R.	Sim.
05	A Vara observa os termos da Consolidação das Normas da Corregedoria Regional, arts. 117-A e 117-B ? (certificar nos autos principais o recebimento de petição de embargos de terceiro, fazendo constar o nº e a data do protocolo e o nome do embargante, e a encaminhar na mesma data para distribuição por dependência; juntar aos autos principais cópia da decisão e da certidão de trânsito em julgado dos embargos de terceiro e os enviar ao arquivo geral com baixa definitiva).
R.	Sim.
06	O juízo aplica a multa prevista no art. 601 do CPC ? (de até 20% do valor exequendo, quando o executado pratica ato atentatório à dignidade da Justiça: fraude à execução; oposição maliciosa à execução; resistência injustificada às ordens judiciais; não indicação de quais são e onde se encontram os bens sujeitos à penhora).
R.	Casuisticamente, sim.
07	A Vara observa os termos da Consolidação das Normas da Corregedoria Regional, art. 219 ? (utilizar somente o modelo de alvará de levantamento de depósito judicial estabelecido pela Corregedoria Geral da Justiça do Trabalho).
R.	Sim.
08	A Vara observa os termos da Consolidação das Normas da Corregedoria Regional, art. 168, §§ 1º e 2º ? (transmitir a solicitação – conforme modelo disponível no <i>site</i> – e a respectiva resposta de penhora no rosto de autos de processos em curso em Varas do Trabalho deste Regional por correspondência eletrônica institucional, devendo a solicitação e a resposta serem protocoladas no sistema informatizado pelas Varas destinatária e solicitante, respectivamente).
R.	Sim.
09	A Vara observa os termos da Consolidação das Normas da Corregedoria Regional, art. 214 ? (Execução definitiva. Liberação da parte incontroversa ao credor. Observância da Súmula nº 1 do TRT 2ª Região).
R.	Casuisticamente, sim.
10	A Vara observa os termos da Consolidação das Normas da Corregedoria Regional, art. 222 ? (providenciar a emissão e o envio de guia de depósito no prazo de um dia útil após o pedido por via eletrônica).
R.	Sim.
11	A Vara observa os termos da Consolidação das Normas da Corregedoria Regional, arts. 233 e 234 ? (remeter os autos à Coordenadoria de Cálculos em Precatórios do Tribunal, ultrapassada a fase do § 1º-B do art. 879 da CLT e apresentados os cálculos pelas partes, obrigatoriamente com relatório elaborado pela Secretaria da Vara do Trabalho, consubstanciado em pormenorizada análise da fase de liquidação, nos casos de execuções definitivas contra as Fazendas Públicas, da União Federal, dos Estados-Membros, dos Municípios e respectivas Autarquias e Fundações, conforme o caso, que não se incluam entre aquelas consideradas de pequeno valor).
R.	Sim.



ANEXO 1 da Ata da Correição Ordinária realizada na 03ª VT/SP, em 03/03/2015
Vara do Trabalho tradicional - Sistema SAP-1

12	A Vara observa os termos da Consolidação das Normas da Corregedoria Regional, art. 242, letra "a" ? (arrolar os bens que serão levados à alienação, após consulta à planilha de bens já arrematados em leilão).
R.	Sim.
13	A Vara observa os termos da Consolidação das Normas da Corregedoria Regional, art. 387-A, e do Provimento GP/CR nº 09/2013, art. 2º, § 4º ? (cumprir as regras sobre tramitação de autos em segredo de justiça e de documentos sigilosos constantes do Provimento GP nº 01/2008, bem como registrar tal atributo no sistema informatizado, o que impedirá a consulta do inteiro teor dos atos do magistrado, das petições eletrônicas, das certidões expedidas pelos oficiais de justiça e da jurisprudência no sítio do Tribunal, ficando mantido apenas o acesso à tramitação processual).
R.	Sim.
14	A Vara observa os termos da Consolidação dos Provimentos da CGJT, arts. 32 ao 34 (o juiz zelará pela precisa identificação das partes no processo, a fim de propiciar o cumprimento das obrigações fiscais e previdenciárias, o levantamento dos depósitos de FGTS, o bloqueio eletrônico de numerário em instituições financeiras e o preenchimento da guia de depósito judicial trabalhista).
R.	Sim.
15	A Vara cobra as custas da fase de execução, a que se refere o art. 789-A da CLT , quando da finalização do processo ?
R.	Sim.
16	A Vara já aplicou a Resolução GP nº 05/2006 , que aprovou o Plano de Classificação e a Tabela de Temporalidade de Documentos do TRT da 2ª Região? (dispõe sobre os prazos e as condições de guarda e eliminação de documentos).
R.	Sim.
17	A Vara observa os termos da Recomendação CR nº 49/2008, item "a" ? (consultar rotineiramente as respostas às ordens de bloqueio de valores efetuadas pelo Sistema Bacen Jud, para providenciar a imediata transferência ou o desbloqueio de valores, sob pena de responsabilidade e registro nos assentamentos funcionais).
R.	Sim.
18	A Vara observa os termos da Recomendação Conjunta GP.CGJT nº 02/2011 ? (encaminhar à Procuradoria Regional Federal da 3ª Região, por e-mail (prf3.regressivas@agu.gov.br , com cópia para regressivas@tst.jus.br), cópia das sentenças que reconheçam conduta culposa do empregador em acidente de trabalho).
R.	Sim.
19	A Vara mantém como rotina de serviço responder ao Fale com o TRT, no prazo previsto no Provimento GP/CR n.º 16/2010, art. 3º ?
R.	Sim.

9) **INFORMAÇÕES DIVERSAS:**



ANEXO 1 da Ata da Correição Ordinária realizada na 03ª VT/SP, em 03/03/2015
Vara do Trabalho tradicional - Sistema SAP-1

01	Como as cargas vencidas são cobradas? Quando foi efetuada a última cobrança?
R.	As cargas vencidas tem sido cobradas duas vezes por ano e a última cobrança deu-se em 14/01/2015.
02	Em se tratando de processo que retorna do TRT, havendo crédito a ser liquidado, o Juízo intima a parte interessada para a apresentação de cálculos e demais providências cabíveis ou aguarda provocação no arquivo?
R.	Intima a reclamada para apresentar cálculos e cumprir de logo qualquer obrigação de fazer existente.
03	A Vara expede Certidão de Crédito Trabalhista após exauridos em vão os meios de coerção do devedor e registro no BNDT, enviando os autos em seguida ao arquivo provisório, nos termos do Ato GCGJT nº 01/2012?
R.	Sim, mas utilizando-se da sistemática prevista no <u>CAPÍTULO XIII, SEÇÃO XXIV</u> , do Provimento GP/CR 13/2006.
04	Expedida ou não a Certidão de Crédito Trabalhista, os processos cuja execução restou frustrada estão sendo registrados no sistema informatizado como arquivados provisoriamente, mesmo estando suspenso o envio dos autos físicos ao arquivo? Se não, justificar a resposta.
R.	Não, justamente em face da suspensão do envio de processos arquivados provisoriamente, pois são constantemente solicitados pelas partes no balcão e, quando arquivados, requerem reiteradamente o desarquivamento, o que passa a ser medida necessária, eis que não podem obter vista no setor de arquivo, mas apenas na Vara, onde permanecem em função da aludida suspensão. Eles ficam nas prateleiras normais aguardando ulteriores deliberações.
05	Relatar o estado em que se encontra a Secretaria da Vara:
R.	Os serviços da Vara estão com atraso, sobretudo os expedientes de Secretaria (ofícios, precatórias, mandados, notificações, alvarás etc) e as consultas aos convênios do TRT, e não está sendo efetuada a conversão de execuções para o PJE. Além disso, o vencimento de prazo está ocorrendo muito vagarosamente. Ocorre, porém, que houve uma drástica diminuição no quadro de funcionários da Unidade. Na Correição Ordinária de 2013, por exemplo, a Vara contava com 16 servidores e já havia serviços pendentes, e hoje tem apenas 12. Tal situação se contrapõe a um constante aumento no volume de trabalho, o que acaba sacrificando o andamento de algumas tarefas em face de outras. A 3ª Vara do Trabalho dá total prioridade aos feitos ainda em fase de conhecimento, considerando-se tanto as metas do CNJ, quanto a necessidade de aproveitar-se ao máximo as audiências designadas para não elastecer o aprazamento da pauta. Ademais, em 14/01/2014 um novo diretor de secretaria assumiu o cargo, em razão da aposentadoria da diretora anterior. Assim, houve um período de adaptação da Unidade como um todo às novas diretrizes e metodologias de trabalho. Mesmo diante dessa situação, a Secretaria, através do hercúleo esforço de todos os seus servidores, tem se esmerado para minimizar ao máximo o prejuízo aos jurisdicionados, ainda que ao custo, algumas vezes, da própria saúde.
06	Como está o atendimento do banco depositário? Há sugestões para melhoria? (especificar o banco: BB ou CEF)
R.	O atendimento tem sido satisfatório em ambos os bancos.
07	Demais observações que a Vara entender necessárias:



ANEXO 1 da Ata da Correição Ordinária realizada na 03ª VT/SP, em 03/03/2015
Vara do Trabalho tradicional - Sistema SAP-1

R. As Secretarias das Varas do Fórum Ruy Barbosa precisam urgentemente de mais servidores para que possam desempenhar de modo adequado seu papel.

10) PETIÇÕES PROTOCOLADAS (somente para Vara única):

	2013	2014
Para a própria Comarca		
Para outras Comarcas (protocolo integrado)		
TOTAL		

Declaro, sob pena de responsabilidade, que as informações constantes neste Anexo são verdadeiras e refletem a realidade da Vara.

CARLOS LAMARCA DA SILVA E OLIVEIRA
Diretor de Secretaria

ANA LÚCIA DE OLIVEIRA
Juíza Titular de Vara do Trabalho

ALVARO EMANUEL DE OLIVEIRA SIMÕES
Juiz do Trabalho Substituto (em auxílio fixo)





PODER JUDICIÁRIO FEDERAL
Justiça do Trabalho - 2ª Região
03ª Vara do Trabalho de São Paulo - Capital

CERTIDÃO

Certifico que, em 27/02/2015, pela manhã, apresentei a versão do anexo I da ata de correição ordinária da 03ª VT/SP, tal qual enviada para a Corregedoria Regional do TRT-2, para que os Magistrados da Vara a assinassem, o que efetivamente ocorreu.

Certifico, outrossim, que, na mesma data, por volta das 17h, após contato telefônico com servidora da Corregedoria solicitando retificação no aludido anexo, procedi à alteração conforme orientado e novamente enviei o documento por e-mail, imprimindo nova versão para assinatura.

Certifico, por fim, que quando o documento foi impresso pela segunda vez, o Juiz Auxiliar Fixo da Vara, Dr. Alvaro Emanuel de Oliveira Simões, já havia deixado a Unidade, estando, atualmente, em férias, razão pela qual a segunda versão do Anexo I foi assinada apenas por mim e pela Juíza Titular da 3ª Vara do Trabalho de São Paulo/SP.

Nada mais.

São Paulo/SP, 03/03/2015.

A handwritten signature in black ink, appearing to be 'Carlos Lamarca da Silva e Oliveira'.

Carlos Lamarca da Silva e Oliveira

Diretor de Secretaria



ANEXO 2

27/02/2015 - 15:34:30
R.EMIPEN2 - Pág. 1

3ª Vara do T São Paulo - Capital

Relação de Pendências - Vara
Classificação: Data Audiência

Aguardando Redação de Sentença

Processo	Audiência	Tipo	Juiz
00010663920145020003	19/01/2015	Julgamento	ALVARO EMANUEL DE OLIVEIRA S
00004751420135020003	02/02/2015	Julgamento	ANA LUCIA DE OLIVEIRA
00006325020145020003	02/02/2015	Julgamento	ANA LUCIA DE OLIVEIRA
00011374620115020003	09/02/2015	Julgamento	ANA LUCIA DE OLIVEIRA
00012551720145020003	09/02/2015	Julgamento	ANA LUCIA DE OLIVEIRA
00027503320135020003	09/02/2015	Julgamento	ANA LUCIA DE OLIVEIRA
00009165820145020003	23/02/2015	Julgamento	-ALVARO EMANUEL DE OLIVEIRA S
00014653920125020003	23/02/2015	Julgamento	ALVARO EMANUEL DE OLIVEIRA S

Certifico que procedi à contagem dos processos desta relação e aferi os seguintes totais:

Pendência de Terceiros - sine die
Processos conclusos e aguardando redação de sentença 08
Juiz/Juiza Alvaro E. de Oliveira Simões / 03
Juiz/Juiza Ana Lucia de Oliveira / 05
Juiz/Juiza _____ / _____
Juiz/Juiza _____ / _____

Rithielly Martins da Fonseca - Técnico Judiciário

Relação dos processos sem audiência ou solução
Emitida em 27/02/2015 por Corregedoria

Processo	Ação	Situação	Vara
00027405720115020003	AÇÃO TRABALHISTA (ORDINÁRIO)	Autuado	3ªVT SÃO PAULO
00001203320155020003	AÇÃO TRABALHISTA (ORDINÁRIO)	Autuado	3ªVT SÃO PAULO
00002805820155020003	EMBARGOS DE TERCEIRO	Autuado	3ªVT SÃO PAULO
00003342420155020003	AÇÃO TRABALHISTA (ORDINÁRIO)	Autuado	3ªVT SÃO PAULO
00003455320155020003	AÇÃO TRABALHISTA (ORDINÁRIO)	Autuado	3ªVT SÃO PAULO
00003472320155020003	AÇÃO TRABALHISTA (ORDINÁRIO)	Autuado	3ªVT SÃO PAULO
00003480820155020003	AÇÃO TRABALHISTA (ORDINÁRIO)	Autuado	3ªVT SÃO PAULO
00003533020155020003	AÇÃO DE CUMPRIMENTO	Autuado	3ªVT SÃO PAULO

Quantidade de Processos: 8
Impressão relativa ao período do ano 1900 a 2015

3ª Vara do Trabalho de SÃO PAULO

Processo:	Audiência Data:	Nome do Juiz:
00013590920145020003	14/08/2014	ANA LUCIA DE OLIVEIRA
00007900820145020003	24/09/2014	ANA LUCIA DE OLIVEIRA
00030084320135020003	24/09/2014	ANA LUCIA DE OLIVEIRA
00018294020145020003	21/10/2014	ANA LUCIA DE OLIVEIRA
00027007020145020003	09/12/2014	ANA LUCIA DE OLIVEIRA
00019163020135020003	11/12/2014	ANA LUCIA DE OLIVEIRA
00022961920145020003	27/01/2015	ANA LUCIA DE OLIVEIRA
00004627820145020003	26/02/2015	ALVARO EMANUEL DE OLIVEIRA SIM
00008239520145020003	26/02/2015	ANA LUCIA DE OLIVEIRA
00012162020145020003	26/02/2015	ANA LUCIA DE OLIVEIRA
00020384320135020003	26/02/2015	ANA LUCIA DE OLIVEIRA
00020843220135020003	26/02/2015	ALVARO EMANUEL DE OLIVEIRA SIM
00803004620095020003	26/02/2015	ANA LUCIA DE OLIVEIRA
00009815320145020003	27/02/2015	ANA LUCIA DE OLIVEIRA
00019682620135020003	27/02/2015	ALVARO EMANUEL DE OLIVEIRA SIM
00019722920145020003	27/02/2015	ANA LUCIA DE OLIVEIRA
00021244820125020003	27/02/2015	ANA LUCIA DE OLIVEIRA
00026643320115020003	27/02/2015	ANA LUCIA DE OLIVEIRA
00026909420125020003	27/02/2015	ANA LUCIA DE OLIVEIRA
00015246120115020003	02/03/2015	ALVARO EMANUEL DE OLIVEIRA SIM
00018440920145020003	02/03/2015	ANA LUCIA DE OLIVEIRA
00000508420135020003	03/03/2015	ANA LUCIA DE OLIVEIRA
00000842520145020003	03/03/2015	ANA LUCIA DE OLIVEIRA
00011642420145020003	03/03/2015	ANA LUCIA DE OLIVEIRA
00015513920145020003	03/03/2015	ANA LUCIA DE OLIVEIRA
00018788120145020003	03/03/2015	ANA LUCIA DE OLIVEIRA
00023496820125020003	03/03/2015	ANA LUCIA DE OLIVEIRA
00008030720145020003	04/03/2015	ANA LUCIA DE OLIVEIRA
00014336320145020003	04/03/2015	ANA LUCIA DE OLIVEIRA
00014483220145020003	04/03/2015	ANA LUCIA DE OLIVEIRA
00015269420125020003	04/03/2015	ANA LUCIA DE OLIVEIRA
00020363920145020003	04/03/2015	ANA LUCIA DE OLIVEIRA
00032803720135020003	04/03/2015	ANA LUCIA DE OLIVEIRA
00011377520135020003	05/03/2015	ALVARO EMANUEL DE OLIVEIRA SIM
00011816020145020003	05/03/2015	ALVARO EMANUEL DE OLIVEIRA SIM
00015153120135020003	05/03/2015	ANA LUCIA DE OLIVEIRA
00021541520145020003	05/03/2015	ANA LUCIA DE OLIVEIRA
00027376820125020003	05/03/2015	ANA LUCIA DE OLIVEIRA
00028814220125020003	05/03/2015	ANA LUCIA DE OLIVEIRA
00033159420135020003	05/03/2015	ALVARO EMANUEL DE OLIVEIRA SIM
00002306620145020003	06/03/2015	ALVARO EMANUEL DE OLIVEIRA SIM
00004185920145020003	06/03/2015	ANA LUCIA DE OLIVEIRA
00010049620145020003	06/03/2015	ALVARO EMANUEL DE OLIVEIRA SIM
00010843120125020003	06/03/2015	ANA LUCIA DE OLIVEIRA
00030560220135020003	06/03/2015	ALVARO EMANUEL DE OLIVEIRA SIM
00031496220135020003	06/03/2015	ANA LUCIA DE OLIVEIRA
00031678320135020003	06/03/2015	ANA LUCIA DE OLIVEIRA
00000360320135020003	09/03/2015	ANA LUCIA DE OLIVEIRA
00012274920145020003	09/03/2015	ALVARO EMANUEL DE OLIVEIRA SIM
00016735220145020003	09/03/2015	ALVARO EMANUEL DE OLIVEIRA SIM
00017818620115020003	09/03/2015	ANA LUCIA DE OLIVEIRA
00027572520135020003	09/03/2015	ALVARO EMANUEL DE OLIVEIRA SIM
00031435520135020003	09/03/2015	ANA LUCIA DE OLIVEIRA
00031799720135020003	09/03/2015	ALVARO EMANUEL DE OLIVEIRA SIM
00004653320145020003	10/03/2015	ALVARO EMANUEL DE OLIVEIRA SIM
00018216320145020003	10/03/2015	ANA LUCIA DE OLIVEIRA
00029487020135020003	10/03/2015	ALVARO EMANUEL DE OLIVEIRA SIM
00029870420125020003	10/03/2015	ALVARO EMANUEL DE OLIVEIRA SIM

3ª Vara do Trabalho de SÃO PAULO

01599005320085020003	10/03/2015	ANA LUCIA DE OLIVEIRA	
00001076820145020003	11/03/2015	ANA LUCIA DE OLIVEIRA	
00009393820135020003	11/03/2015	ANA LUCIA DE OLIVEIRA	
00022116720135020003	11/03/2015	ANA LUCIA DE OLIVEIRA	
00032344820135020003	11/03/2015	ANA LUCIA DE OLIVEIRA	
02784004420095020003	11/03/2015	ALVARO EMANUEL DE OLIVEIRA	SIM
00012838220145020003	12/03/2015	ANA LUCIA DE OLIVEIRA	
00013573920145020003	12/03/2015	ALVARO EMANUEL DE OLIVEIRA	SIM
00028606620125020003	12/03/2015	ANA LUCIA DE OLIVEIRA	
00031236420135020003	12/03/2015	ANA LUCIA DE OLIVEIRA	
00000461320145020003	13/03/2015	ANA LUCIA DE OLIVEIRA	
00001382520135020003	13/03/2015	ANA LUCIA DE OLIVEIRA	
00020392820135020003	13/03/2015	ALVARO EMANUEL DE OLIVEIRA	SIM
00025936020135020003	13/03/2015	ANA LUCIA DE OLIVEIRA	
00030283420135020003	13/03/2015	ALVARO EMANUEL DE OLIVEIRA	SIM
00005614820145020003	16/03/2015	ANA LUCIA DE OLIVEIRA	
00010152820145020003	16/03/2015	ALVARO EMANUEL DE OLIVEIRA	SIM
00010196520145020003	16/03/2015	ALVARO EMANUEL DE OLIVEIRA	SIM
00028793820135020003	16/03/2015	ANA LUCIA DE OLIVEIRA	
00028981520115020003	16/03/2015	ALVARO EMANUEL DE OLIVEIRA	SIM
00007009720145020003	17/03/2015	ALVARO EMANUEL DE OLIVEIRA	SIM
00012624320135020003	17/03/2015	ANA LUCIA DE OLIVEIRA	
00020745120145020003	17/03/2015	ALVARO EMANUEL DE OLIVEIRA	SIM
00020797320145020003	17/03/2015	ALVARO EMANUEL DE OLIVEIRA	SIM
00000473220135020003	18/03/2015	ANA LUCIA DE OLIVEIRA	
00013651620145020003	18/03/2015	ALVARO EMANUEL DE OLIVEIRA	SIM
00016614320115020003	18/03/2015	ANA LUCIA DE OLIVEIRA	
00021008320135020003	18/03/2015	ANA LUCIA DE OLIVEIRA	
00003062720135020003	19/03/2015	ALVARO EMANUEL DE OLIVEIRA	SIM
00006983020145020003	19/03/2015	ANA LUCIA DE OLIVEIRA	
00007217320145020003	19/03/2015	ANA LUCIA DE OLIVEIRA	
00029244220135020003	19/03/2015	ANA LUCIA DE OLIVEIRA	
00030829720135020003	19/03/2015	ANA LUCIA DE OLIVEIRA	
00000245220145020003	20/03/2015	ALVARO EMANUEL DE OLIVEIRA	SIM
00002834720145020003	20/03/2015	ALVARO EMANUEL DE OLIVEIRA	SIM
00004015720135020003	20/03/2015	ANA LUCIA DE OLIVEIRA	
00013366320145020003	20/03/2015	ALVARO EMANUEL DE OLIVEIRA	SIM
00032673820135020003	20/03/2015	ANA LUCIA DE OLIVEIRA	
00000193020145020003	23/03/2015	ANA LUCIA DE OLIVEIRA	
00012246520125020003	23/03/2015	ANA LUCIA DE OLIVEIRA	
00017757420145020003	23/03/2015	ALVARO EMANUEL DE OLIVEIRA	SIM
00018152720125020003	23/03/2015	ANA LUCIA DE OLIVEIRA	
00003882420145020003	24/03/2015	ANA LUCIA DE OLIVEIRA	
00013963620145020003	24/03/2015	ANA LUCIA DE OLIVEIRA	
00025939420125020003	24/03/2015	ALVARO EMANUEL DE OLIVEIRA	SIM
00026496420115020003	24/03/2015	ALVARO EMANUEL DE OLIVEIRA	SIM
00030136520135020003	24/03/2015	ALVARO EMANUEL DE OLIVEIRA	SIM
00020346920145020003	25/03/2015	ALVARO EMANUEL DE OLIVEIRA	SIM
00021576720145020003	25/03/2015	ALVARO EMANUEL DE OLIVEIRA	SIM
00028854520135020003	25/03/2015	ALVARO EMANUEL DE OLIVEIRA	SIM
00030598820125020003	25/03/2015	ANA LUCIA DE OLIVEIRA	
00003179020125020003	26/03/2015	ANA LUCIA DE OLIVEIRA	
00005034520145020003	26/03/2015	ALVARO EMANUEL DE OLIVEIRA	SIM
00013277220125020003	26/03/2015	ALVARO EMANUEL DE OLIVEIRA	SIM
00020185220135020003	26/03/2015	ALVARO EMANUEL DE OLIVEIRA	SIM
00027345020115020003	26/03/2015	ALVARO EMANUEL DE OLIVEIRA	SIM
00032682320135020003	26/03/2015	ALVARO EMANUEL DE OLIVEIRA	SIM
00014532520125020003	27/03/2015	ANA LUCIA DE OLIVEIRA	
00019766620145020003	27/03/2015	ALVARO EMANUEL DE OLIVEIRA	SIM
00001948720155020003	30/03/2015	ANA LUCIA DE OLIVEIRA	

3ª Vara do Trabalho de SÃO PAULO

00025222420145020003	30/03/2015	ANA LUCIA DE OLIVEIRA	
00029893720135020003	30/03/2015	ANA LUCIA DE OLIVEIRA	
01858000420095020003	30/03/2015	ALVARO EMANUEL DE OLIVEIRA	SIM
00006186620145020003	31/03/2015	ALVARO EMANUEL DE OLIVEIRA	SIM
00008513420125020003	31/03/2015	ANA LUCIA DE OLIVEIRA	
00024928620145020003	31/03/2015	ANA LUCIA DE OLIVEIRA	
00010277620135020003	06/04/2015	ANA LUCIA DE OLIVEIRA	
00014925120145020003	06/04/2015	ANA LUCIA DE OLIVEIRA	
00015002820145020003	06/04/2015	ANA LUCIA DE OLIVEIRA	
00022339120145020003	06/04/2015	ANA LUCIA DE OLIVEIRA	
00004648220135020003	07/04/2015	ANA LUCIA DE OLIVEIRA	
00004766220145020003	07/04/2015	ALVARO EMANUEL DE OLIVEIRA	SIM
00031479220135020003	07/04/2015	ALVARO EMANUEL DE OLIVEIRA	SIM
00001691120145020003	08/04/2015	ANA LUCIA DE OLIVEIRA	
00010282720145020003	08/04/2015	ANA LUCIA DE OLIVEIRA	
00015063520145020003	08/04/2015	ANA LUCIA DE OLIVEIRA	
00005103720145020003	09/04/2015	ALVARO EMANUEL DE OLIVEIRA	SIM
00005199620145020003	09/04/2015	ALVARO EMANUEL DE OLIVEIRA	SIM
00009896420135020003	09/04/2015	ALVARO EMANUEL DE OLIVEIRA	SIM
00027434120135020003	09/04/2015	ALVARO EMANUEL DE OLIVEIRA	SIM
00001258920145020003	10/04/2015	ALVARO EMANUEL DE OLIVEIRA	SIM
00011539220145020003	10/04/2015	ALVARO EMANUEL DE OLIVEIRA	SIM
00014466720115020003	10/04/2015	ALVARO EMANUEL DE OLIVEIRA	SIM
00023424220135020003	10/04/2015	ALVARO EMANUEL DE OLIVEIRA	SIM
00025387520145020003	13/04/2015	ALVARO EMANUEL DE OLIVEIRA	SIM
00029131320135020003	13/04/2015	ANA LUCIA DE OLIVEIRA	
00011740520135020003	14/04/2015	ALVARO EMANUEL DE OLIVEIRA	SIM
00014044720135020003	14/04/2015	ALVARO EMANUEL DE OLIVEIRA	SIM
00020294720145020003	14/04/2015	ALVARO EMANUEL DE OLIVEIRA	SIM
00011001420145020003	15/04/2015	ANA LUCIA DE OLIVEIRA	
00019991220145020003	15/04/2015	ANA LUCIA DE OLIVEIRA	
00005208120145020003	16/04/2015	ALVARO EMANUEL DE OLIVEIRA	SIM
00025323920125020003	16/04/2015	ALVARO EMANUEL DE OLIVEIRA	SIM
00026841920145020003	16/04/2015	ALVARO EMANUEL DE OLIVEIRA	SIM
00012483020115020003	17/04/2015	ALVARO EMANUEL DE OLIVEIRA	SIM
00024792420135020003	17/04/2015	ALVARO EMANUEL DE OLIVEIRA	SIM
00026755720145020003	17/04/2015	ALVARO EMANUEL DE OLIVEIRA	SIM
00015477020125020003	22/04/2015	ALVARO EMANUEL DE OLIVEIRA	SIM
00026971820145020003	22/04/2015	ALVARO EMANUEL DE OLIVEIRA	SIM
00016065820125020003	23/04/2015	ALVARO EMANUEL DE OLIVEIRA	SIM
00016406220145020003	23/04/2015	ALVARO EMANUEL DE OLIVEIRA	SIM
00031850720135020003	23/04/2015	ALVARO EMANUEL DE OLIVEIRA	SIM
00010699120145020003	24/04/2015	ALVARO EMANUEL DE OLIVEIRA	SIM
00015496920145020003	24/04/2015	ALVARO EMANUEL DE OLIVEIRA	SIM
00023658520135020003	24/04/2015	ALVARO EMANUEL DE OLIVEIRA	SIM
00028513620145020003	24/04/2015	ALVARO EMANUEL DE OLIVEIRA	SIM
00000493120155020003	27/04/2015	ANA LUCIA DE OLIVEIRA	
00000553820155020003	27/04/2015	ANA LUCIA DE OLIVEIRA	
00000813620155020003	27/04/2015	ANA LUCIA DE OLIVEIRA	
00002038320145020003	27/04/2015	ALVARO EMANUEL DE OLIVEIRA	SIM
00022901220145020003	27/04/2015	ALVARO EMANUEL DE OLIVEIRA	SIM
00010716120145020003	28/04/2015	ALVARO EMANUEL DE OLIVEIRA	SIM
00013427020145020003	28/04/2015	ALVARO EMANUEL DE OLIVEIRA	SIM
00023481520145020003	28/04/2015	ANA LUCIA DE OLIVEIRA	
00028031420135020003	28/04/2015	ALVARO EMANUEL DE OLIVEIRA	SIM
00028972520145020003	28/04/2015	ANA LUCIA DE OLIVEIRA	
00033029520135020003	28/04/2015	ANA LUCIA DE OLIVEIRA	
00001007620145020003	29/04/2015	ANA LUCIA DE OLIVEIRA	
00012327120145020003	29/04/2015	ANA LUCIA DE OLIVEIRA	
00027327520145020003	29/04/2015	ANA LUCIA DE OLIVEIRA	

3ª Vara do Trabalho de SÃO PAULO

00005765120135020003	30/04/2015	ANA LUCIA DE OLIVEIRA
00014881420145020003	30/04/2015	ANA LUCIA DE OLIVEIRA
00027084720145020003	04/05/2015	ANA LUCIA DE OLIVEIRA
00023127020145020003	05/05/2015	ANA LUCIA DE OLIVEIRA
00025144720145020003	05/05/2015	ANA LUCIA DE OLIVEIRA
00027587320145020003	05/05/2015	ANA LUCIA DE OLIVEIRA
00027604320145020003	05/05/2015	ALVARO EMANUEL DE OLIVEIRA SIM
00027612820145020003	05/05/2015	ALVARO EMANUEL DE OLIVEIRA SIM
00012205720145020003	06/05/2015	ANA LUCIA DE OLIVEIRA
00029033720115020003	06/05/2015	ANA LUCIA DE OLIVEIRA
00016033520145020003	07/05/2015	ANA LUCIA DE OLIVEIRA
00020944220145020003	07/05/2015	ANA LUCIA DE OLIVEIRA
00027838620145020003	08/05/2015	ANA LUCIA DE OLIVEIRA
00031902920135020003	08/05/2015	ALVARO EMANUEL DE OLIVEIRA SIM
00032881420135020003	08/05/2015	ANA LUCIA DE OLIVEIRA
00005358420135020003	11/05/2015	ANA LUCIA DE OLIVEIRA
00014125820125020003	11/05/2015	ANA LUCIA DE OLIVEIRA
00016053920135020003	11/05/2015	ALVARO EMANUEL DE OLIVEIRA SIM
00019500520135020003	11/05/2015	ANA LUCIA DE OLIVEIRA
00020961220145020003	11/05/2015	ALVARO EMANUEL DE OLIVEIRA SIM
00028132420145020003	11/05/2015	ANA LUCIA DE OLIVEIRA
00028488120145020003	11/05/2015	ANA LUCIA DE OLIVEIRA
00001995120115020003	12/05/2015	ALVARO EMANUEL DE OLIVEIRA SIM
00015421420135020003	12/05/2015	ALVARO EMANUEL DE OLIVEIRA SIM
00020924320125020003	12/05/2015	ALVARO EMANUEL DE OLIVEIRA SIM
00033176420135020003	12/05/2015	ALVARO EMANUEL DE OLIVEIRA SIM
00009705820135020003	13/05/2015	ANA LUCIA DE OLIVEIRA
00015230820135020003	13/05/2015	ANA LUCIA DE OLIVEIRA
00022402020135020003	13/05/2015	ANA LUCIA DE OLIVEIRA
00001033120145020003	14/05/2015	ANA LUCIA DE OLIVEIRA
00022000420145020003	14/05/2015	ANA LUCIA DE OLIVEIRA
00025693220135020003	14/05/2015	ANA LUCIA DE OLIVEIRA
00005363520145020003	15/05/2015	ANA LUCIA DE OLIVEIRA
00015188320135020003	15/05/2015	ANA LUCIA DE OLIVEIRA
00015320420125020003	15/05/2015	ANA LUCIA DE OLIVEIRA
00028378620135020003	15/05/2015	ANA LUCIA DE OLIVEIRA
00001081920155020003	18/05/2015	ANA LUCIA DE OLIVEIRA
00003010520135020003	18/05/2015	ALVARO EMANUEL DE OLIVEIRA SIM
00014899620145020003	18/05/2015	ANA LUCIA DE OLIVEIRA
00016613820145020003	18/05/2015	ALVARO EMANUEL DE OLIVEIRA SIM
00000877720145020003	19/05/2015	ANA LUCIA DE OLIVEIRA
00001206720145020003	19/05/2015	ALVARO EMANUEL DE OLIVEIRA SIM
00016683020145020003	19/05/2015	ANA LUCIA DE OLIVEIRA
00027128420145020003	19/05/2015	ALVARO EMANUEL DE OLIVEIRA SIM
00009122120145020003	20/05/2015	ANA LUCIA DE OLIVEIRA
00016925820145020003	20/05/2015	ANA LUCIA DE OLIVEIRA
00016951320145020003	20/05/2015	ANA LUCIA DE OLIVEIRA
00001933920145020003	21/05/2015	ANA LUCIA DE OLIVEIRA
00005675520145020003	21/05/2015	ANA LUCIA DE OLIVEIRA
00024853120135020003	21/05/2015	ANA LUCIA DE OLIVEIRA
00004368020145020003	22/05/2015	ANA LUCIA DE OLIVEIRA
00007156620145020003	22/05/2015	ANA LUCIA DE OLIVEIRA
00001255520155020003	25/05/2015	ANA LUCIA DE OLIVEIRA
00001437620155020003	25/05/2015	ANA LUCIA DE OLIVEIRA
00011200520145020003	25/05/2015	ALVARO EMANUEL DE OLIVEIRA SIM
00021264720145020003	25/05/2015	ALVARO EMANUEL DE OLIVEIRA SIM
00029374120135020003	25/05/2015	ALVARO EMANUEL DE OLIVEIRA SIM
00609008020085020003	25/05/2015	ALVARO EMANUEL DE OLIVEIRA SIM
00003270320135020003	26/05/2015	ALVARO EMANUEL DE OLIVEIRA SIM
00010014420145020003	26/05/2015	ALVARO EMANUEL DE OLIVEIRA SIM

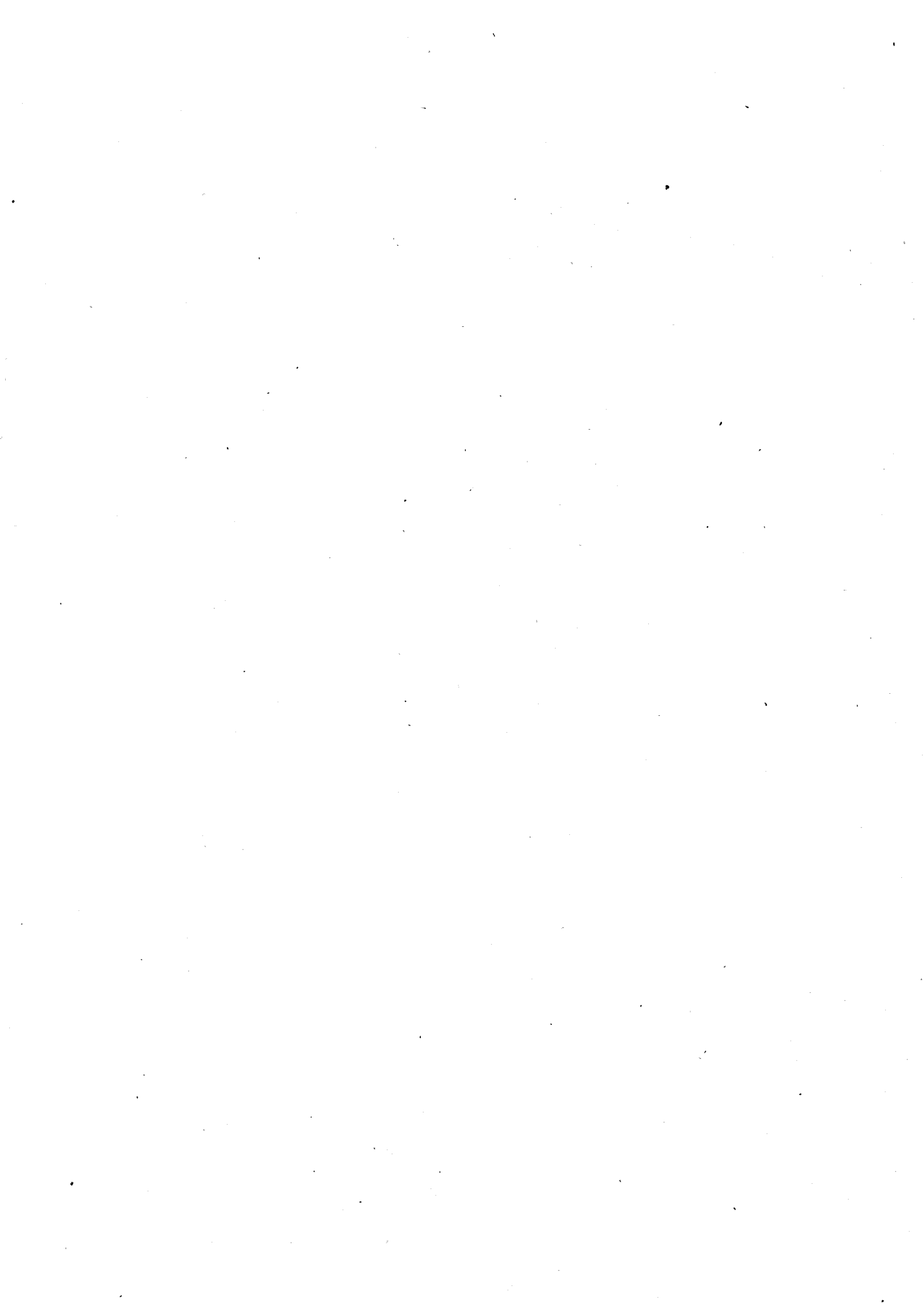

3ª Vara do Trabalho de SÃO PAULO

00012681620145020003	26/05/2015	ALVARO EMANUEL DE OLIVEIRA	SIM
00009547020145020003	27/05/2015	ALVARO EMANUEL DE OLIVEIRA	SIM
00017592320145020003	27/05/2015	ALVARO EMANUEL DE OLIVEIRA	SIM
00017661520145020003	27/05/2015	ALVARO EMANUEL DE OLIVEIRA	SIM
00008611020145020003	28/05/2015	ALVARO EMANUEL DE OLIVEIRA	SIM
00023960820135020003	28/05/2015	ALVARO EMANUEL DE OLIVEIRA	SIM
00028981020145020003	28/05/2015	ALVARO EMANUEL DE OLIVEIRA	SIM
00012130220135020003	29/05/2015	ANA LUCIA DE OLIVEIRA	
00015081020115020003	29/05/2015	ANA LUCIA DE OLIVEIRA	
00020424620145020003	29/05/2015	ANA LUCIA DE OLIVEIRA	
00032579120135020003	29/05/2015	ALVARO EMANUEL DE OLIVEIRA	SIM
00002510820155020003	01/06/2015	ANA LUCIA DE OLIVEIRA	
00024815720145020003	01/06/2015	ANA LUCIA DE OLIVEIRA	
00027214620145020003	17/06/2015	ALVARO EMANUEL DE OLIVEIRA	SIM
00023577420145020003	01/12/2015	ANA LUCIA DE OLIVEIRA	
00019001320125020003	17/12/2015	ANA LUCIA DE OLIVEIRA	
00003069020145020003	21/03/2016	ALVARO EMANUEL DE OLIVEIRA	SIM

Total de Processos: 255

ANEXO 5

Data: 20/02/15
 Hora: 11:24:17
 Página: 1
 Programa: ORLGEN01

Atualizado até 01/02/2015

Precatório	Processo	Vara	Dt. Prot.	Expedição	Executada	Credor	Valor
19992001111	0002272/1991	03 VT - São Paulo	27/05/1999	27/05/1999	FUND. CASA	MARIA LUIZA MAIA RODRIGUES	540.333,16
20052000294	0003383/1996	03 VT - São Paulo	18/02/2005	18/02/2005	FAZENDA-SP	GERSON GALLANI	653.672,08
20082000993	0002220/2001	03 VT - São Paulo	24/06/2008	24/06/2008	IAMSPE	ERNESTO ANGELO PAIVA FEBRONIO	475.356,50
20081000876	0001976/1987	03 VT - São Paulo	27/06/2008	27/06/2008	LIBA	ROSA AMELIA ZANATA PIRES E OUTROS	321.268,54
20102000772	0001971/2003	03 VT - São Paulo	29/07/2010	29/07/2010	CEETPS	ANDRE LUIZ PRESENDE TRINDADE E OUTROS	765.512,45
20131002125	0001050/1999	03 VT - São Paulo	03/07/2013	22/07/2013	CROSP	GUMERCINDO SOARES DE MENEZES FILHO	413.176,03
20142005090	0000356/2008	03 VT - São Paulo	23/07/2014	04/08/2014	IAMSPE	SILMARA RODRIGUES	49.260,68
20142005112	0001883/2005	03 VT - São Paulo	23/07/2014	04/08/2014	FUND. CASA	ROBERTO COPPINI	118.113,20
20142005767	0001926/2006	03 VT - São Paulo	11/09/2014	08/10/2014	USP	CELIA MARIA RODRIGUES	37.569,24
20142007972	0001819/2003	03 VT - São Paulo	25/11/2014	27/01/2015	SUCEN	ENEIDA FURTADO DE MENDONÇA E TOLEDO ARRU	1.086.300,53
20142008065	0001336/2009	03 VT - São Paulo	28/11/2014	10/02/2015	HC	SELMA JORGINO AMBROSIO	84.950,66
						Quantidade:	11
						Valor Total:	4.545.513,07

ANEXO 6

3ª Vara do Trabalho de São Paulo - Capital

03/03/2015 - 11:41:46
R.CARGAS - Pág. 1

Relação de Autos em Carga - Vencidos

Autos	Seq	Folhas	Retirado em	Devolução prevista	Requisitado por
00018009720085020003 (00018200800302005)	1		30/09/2014	06/10/2014	INSS Fone (0000)0, SP-SP
00019005220085020003 (00019200800302000)	1		02/09/2014	08/09/2014	INSS Fone (0000)0, SP-SP
00000303020125020003	128		25/02/2015	02/03/2015	FERNANDA ROSSI FIOREZZANO OAB 224186/SP-D - Autor Fone (0011)33260530
00000513520145020003	1		05/02/2015	10/02/2015	ANDRE LUIZ FERREIRA DA SILVA OAB 284377/SP-D - Autor Fone (0011)31015015
00077007120025020003 (00077200200302008)	1		14/10/2014	20/10/2014	CARLA BERTOLA DE ALMEIDA OAB 202794/SP-E - Autor Fone (0011)33933030
00090006320055020003 (00090200500302000)	1		10/02/2015	19/02/2015	ELIANE PEREIRA GADELHA DE SOUSA OAB 328951/SP-D - Autor Fone (0011)40573166
00000918020155020003	1		09/02/2015	19/02/2015	MARIA AMANDA BATISTA DE SOUZA OAB 289848/SP-D - Autor Fone (0011)24691280
00095002720085020003 (00095200800302005)	1		30/06/2014	07/07/2014	INSS Fone (0000)0, SP-SP
00139002120075020003 (00139200700302006)	1		07/01/2015	12/01/2015	DANILO AZEVEDO SALES OAB 199177/SP-E - Autor
00001576020155020003	5		23/02/2015	02/03/2015	VINICIUS VICENTE NOGUEIRA DOS SANTOS OAB 204858/SP-E - Autor Fone (0011)33933355
00001902120135020003	1		10/02/2015	19/02/2015	GIBRAN DALTRO DE CASTRO CORREIA OAB 333264/SP-B - Réu Fone (0011)33302299
00001995120115020003	1		07/11/2014	14/11/2014	BRUNO LEVENHAGEM Fone (0000)0, SP-SP
00002038320145020003	376		20/02/2015	27/02/2015	ANTÔNIO CARLOS PINHEIRO SERRANO Fone (0000)00000000

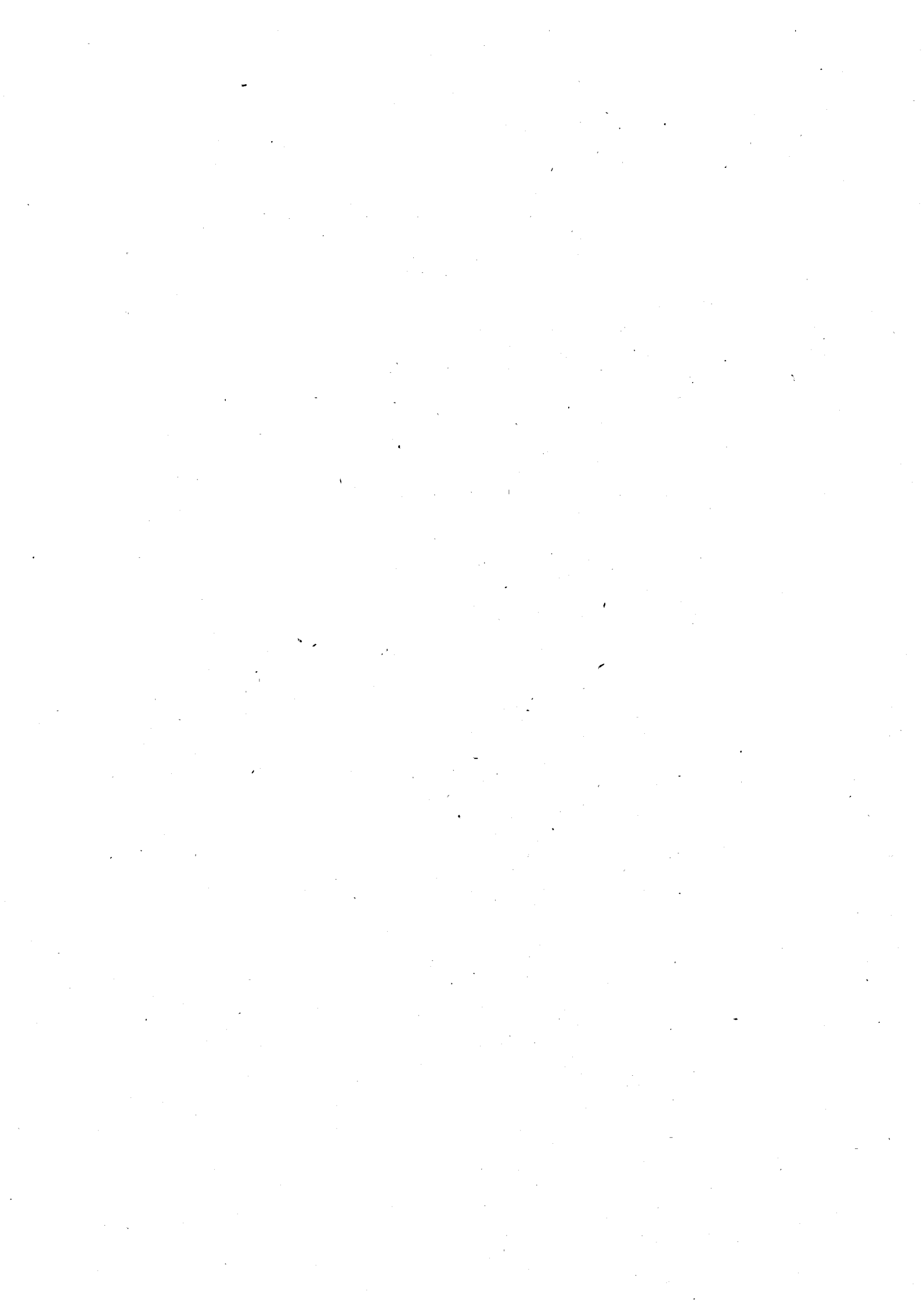

3ª Vara do Trabalho de São Paulo - Capital

03/03/2015 - 11:41:46

R.CARGAS - Pág. 2

Relação de Autos em Carga - Vencidos

Autos	Seq	Folhas Retirado em	Devolução prevista	Requisitado por
00217008119995020003 (217/1999)	1	02/09/2014	08/09/2014	INSS Fone (0000)0, SP-SP
00002699720135020003	1	15/01/2015	20/01/2015	NUCLEO Fone (0000)0, SP-SP
00003042320145020003	1	02/09/2014	08/09/2014	INSS Fone (0000)0, SP-SP
00003175620135020003	1	11/02/2015	19/02/2015	EDNA MARCIA PEREIRA SQUASSONI OAB 282304/SP-D - Autor Fone (0011)33518899
00003265220125020003	186	20/02/2015	27/02/2015	Autarquia Hospitalar Municipal Fone (0000)00000000
00327002920095020003 (00327200900302006)	1	30/09/2014	06/10/2014	INSS Fone (0000)0, SP-SP
00003331020135020003	67	17/11/2014	24/11/2014	VANIA REGIANE ROSSI SZAJNWELD OAB 122435/SP-D - Réu Fone (0011)36620866
00003345820145020003	1	29/01/2015	03/02/2015	NUCLEO Fone (0000)0, SP-SP
00335009120085020003 (00335200800302001)	1	06/08/2014	12/08/2014	INSS Fone (0000)0, SP-SP
00003358220105020003 (00335201000302006)	1	01/08/2014	08/08/2014	INSS Fone (0000)0, SP-SP
00351000719955020003 (351/1995)	1	25/06/2014	30/06/2014	INSS Fone (0000)0, SP-SP
00003605620145020003	322	24/02/2015	02/03/2015	WILLIAM ROCCO Fone (0000)41531956
00003848420145020003	1	05/11/2014	10/11/2014	INSS Fone (0000)0, SP-SP
00004627820145020003	1	15/01/2015	20/01/2015	WILSON HELENO Fone (0000)0, SP-SP
00004653320145020003	1	09/02/2015	19/02/2015	ROMUALDO Fone (0000)0, SP-SP



3ª Vara do Trabalho de São Paulo - Capital

03/03/2015 - 11:41:46
R.CARGAS - Pág. 3

Relação de Autos em Carga - Vencidos

Autos	Seq	Folhas Retirado em	Devolução prevista	Requisitado por
00005086720145020003	1	23/10/2014	28/10/2014	CLOVIS MATOSO Fone (0000)0, SP-SP
00005164420145020003	1	12/02/2015	19/02/2015	JOSE EDUARDO Fone (0000)0, SP-SP
00005294820115020003	187	03/02/2015	09/02/2015	THAYRON ZACCAROF BAPTISTA VASSILIADES OAB 172465/SP-E - Réu Fone (0011)38973700
00535002020055020003 (00535200500302001)	1	15/01/2015	20/01/2015	ANTONIO CARLOS Fone (0000)0, SP-SP
00543004820055020003 (00543200500302008)	366	12/02/2015	19/02/2015	TADEU RODRIGO SANCHIS OAB 188624/SP-D - Autor Fone (0000)20918653
00005476420145020003	1	09/02/2015	19/02/2015	ROMUALDO Fone (0000)0, SP-SP
00594004220095020003 (00594200900302003)	1 114	23/02/2015	02/03/2015	NÚCLEO DE CONCILIAÇÃO Fone (0000) 1
00006186620145020003	1	15/01/2015	20/01/2015	WILSON HELENO Fone (0000)0, SP-SP
00619005720045020003 (00619200400302004)	133	09/02/2015	19/02/2015	RAIMUNDA ALVES DOS SANTOS OAB 296543/SP-D - Réu Fone (0011)44363378
00641006120095020003 (00641200900302009)	435	23/02/2015	02/03/2015	NORBERTO FERREIRA DE SOUZA OAB 55303/SP-D - Réu Fone (0011)37434588
00006610320145020003	196	24/02/2015	02/03/2015	VICTOR ALTENFELDER OAB 339312/SP-D - Autor Fone (0011)31047494
00006663020115020003	103	26/09/2014	03/10/2014	NEDI APARECIDA SILVA OAB 166366/SP-B - Autor Fone (0011)33613424
00681001220065020003 (00681200600302008).	1	02/09/2014	08/09/2014	INSS Fone (0000)0, SP-SP
00006828120115020003	1	15/01/2015	20/01/2015	ANTONIO CARLOS Fone (0000)0, SP-SP



3ª Vara do Trabalho de São Paulo - Capital

03/03/2015 - 11:41:46
R.CARGAS - Pág. 4

Relação de Autos em Carga - Vencidos

Autos	Seq	Folhas Retirado em	Devolução prevista por	Requisitado por
00006836120145020003	199	23/02/2015	02/03/2015	PERITO- BRUNO LEVENHAGEM
00688005120075020003 (00688200700302000)	1	04/02/2014	10/02/2014	INSS Fone (0000)0, SP-SP
00688008020095020003 (00688200900302002)	1	12/02/2015	19/02/2015	ALEX ALMEIDA BARBARA OAB 198206/SP-E - Réu Fone (0011)22741585
00006983020145020003	1	23/10/2014	28/10/2014	CLOVIS MATOSO Fone (0000)0, SP-SP
00007009720145020003	1	09/02/2015	19/02/2015	ROMUALDO Fone (0000)0, SP-SP
00732004520065020003 (00732200600302001)	1	03/07/2013	08/07/2013	MARIA DA GLORIA FERNANDES XAVIER OAB 270443/SP-B - Autor Fone (0011)32277872
00733009220095020003 (00733200900302009)	432	20/02/2015	27/02/2015	DANILO AZEVEDO SALES OAB 199177/SP-E - Autor Fone (0011)33933030
00741002820065020003 (00741200600302002)	256	03/12/2014	09/12/2014	JOSIAS VARELO DE SOUSA OAB 198334/SP-E - Autor Fone (0011)32140307
00007486120115020003	251	24/02/2015	02/03/2015	DOUGLAS CARDOSO DOS SANTOS OAB 271218/SP-D - Autor
00783008320035020003 (00783200300302000)	1	05/11/2014	10/11/2014	INSS Fone (0000)0, SP-SP
00007887220135020003	1	05/02/2015	10/02/2015	ANTONIO JOSE COELHO DE BRITO JUNIOR OAB 205757/SP-E - Réu Fone (0011)32911000
00008935420105020003 (00893201000302001)	1	30/04/2014	09/05/2014	PROC. FED. INSS Fone (0000)0, SP-SP
00008951920135020003	1	06/05/2014	12/05/2014	PROC. FED INSS Fone (0000)0, SP-SP
00009122120145020003	1	09/02/2015	19/02/2015	ROMUALDO Fone (0000)0, SP-SP



3ª Vara do Trabalho de São Paulo - Capital

03/03/2015 - 11:41:46
R.CARGAS - Pág. 5

Relação de Autos em Carga - Vencidos

Autos	Seq	Folhas Retirado em	Devolução prevista	Requisitado por
00009240620125020003	1	19/01/2015	26/01/2015	NEILA DE SOUZA FREIRE OAB 350177/SP-D - Autor Fone (0011)35798800
00928004720095020003 (00928200900302009)	278	21/01/2015	26/01/2015	WAGNA MARISE PALMEIRA DE CASTRO OAB 95900/SP-B - Autor Fone (0011)58122526
00929007119875020003 (929/1987)	1	03/02/2015	09/02/2015	INSS Fone (0000)0, SP-SP
00009292820125020003	1	05/11/2014	10/11/2014	INSS Fone (0000)0, SP-SP
00954001220075020003 (00954200700302005)	1	06/08/2014	12/08/2014	INSS Fone (0000)0, SP-SP
00009815320145020003	1	09/02/2015	19/02/2015	ROMUALDO Fone (0000)0, SP-SP
00009841320115020003	181	25/04/2013	30/04/2013	JUIZ - DR. RICARDO KOGA DE OLIVEIRA Fone (1111)11111111
00009888420105020003 (00988201000302005)	1	04/02/2014	10/02/2014	INSS Fone (0000)0, SP-SP
01003006720095020003 (01003200900302005)	1	03/02/2015	09/02/2015	INSS Fone (0000)0, SP-SP
00010049620145020003	1	18/12/2014	07/01/2015	CLOVIS MATOSO Fone (0000)0, SP-SP
01054003720085020003 (01054200800302006)	1	03/02/2015	09/02/2015	INSS Fone (0000)0, SP-SP
00010716120145020003	1	09/02/2015	19/02/2015	CLOVIS MATOSO Fone (0000)0, SP-SP
01103003920035020003 (01103200300302006)	254	19/02/2015	24/02/2015	ANNA PAULA GOMES CAETANO MAZZUTTI OAB 125245/SP-D - Autor Fone (0011)23378344
01128000520085020003 (01128200800302004)	306	06/02/2015	13/02/2015	Prefeitura do Municipio de Sao Paulo Fone (0000)00000000
00011304920145020003	1	15/01/2015	20/01/2015	ROMUALDO NETO Fone (0000)0, SP-SP

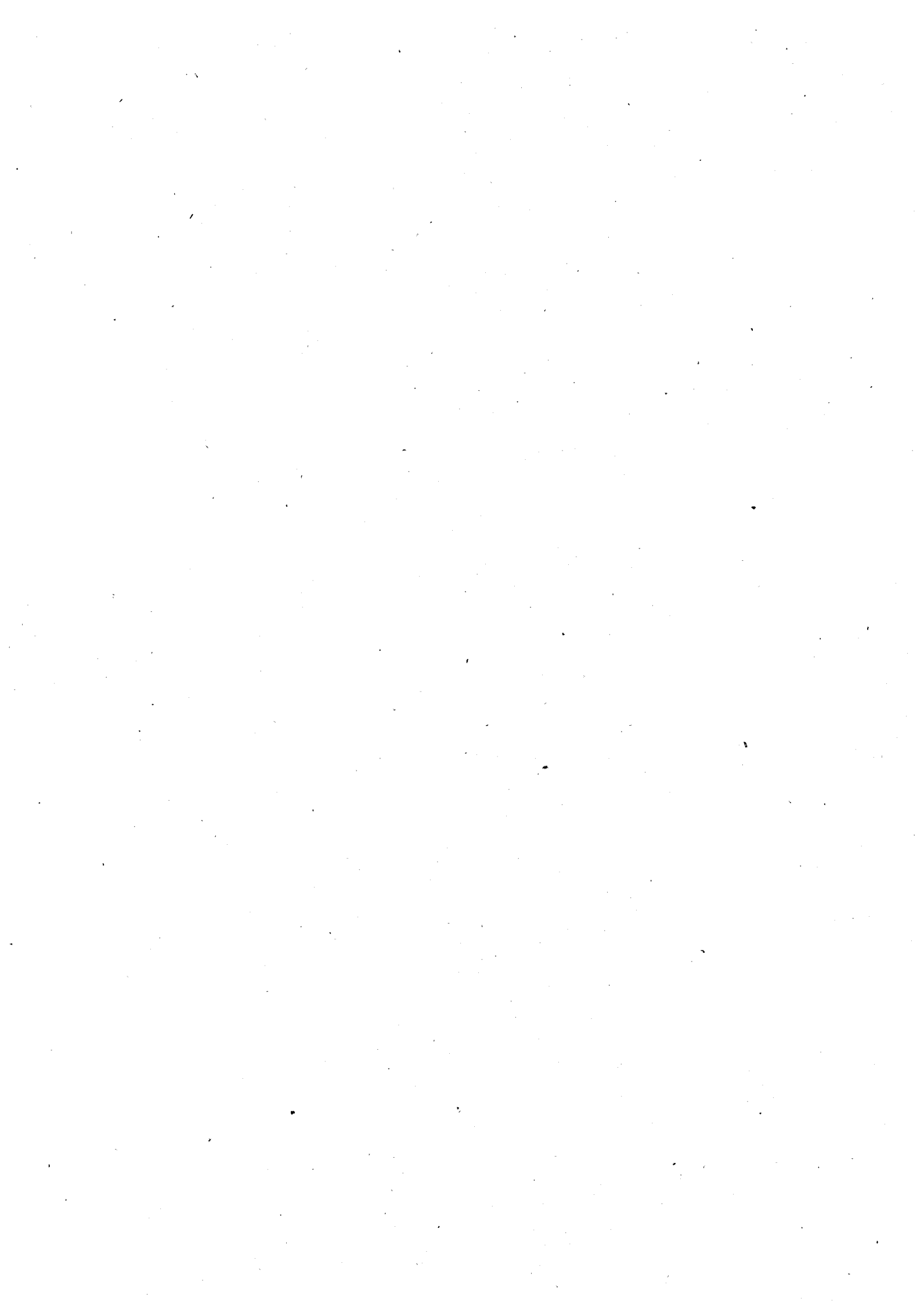

3ª Vara do Trabalho de São Paulo - Capital

03/03/2015 - 11:41:46
R.CARGAS - Pág. 6

Relação de Autos em Carga - Vencidos

Autos	Seq	Folhas Retirado em	Devolução prevista	Requisitado por
01135001520075020003 (01135200700302005)	1	03/06/2014	09/06/2014	INSS Fone (0000)0, SP-SP
00011556220145020003	80	07/11/2014	14/11/2014	JOAO PEDRO FORMATTI DA SILVA OAB 208007/SP-E - Réu Fone (0011)32954852
00011642420145020003	1	18/12/2014	07/01/2015	CLOVIS MATOSO Fone (0000)0, SP-SP
00011810220105020003 (01181201000302000)	1	04/02/2015	09/02/2015	DANIELA CRISTINA DE LUCCA OAB 295570/SP-D - Autor Fone (0000)0, São P
01186009719975020003 (1186/1997)	1	05/11/2014	10/11/2014	INSS Fone (0000)0, SP-SP
01187008619965020003 (1187/1996)	237	06/02/2015	13/02/2015	ELISANGELA RODRIGUES DE SOUSA OAB 190640/SP-D - Autor Fone (0011)24689004
00011910720145020003	1	30/01/2015	06/02/2015	EDUARDO JOAQUIM Fone (0000)0, SP-SP
01197000920055020003 (01197200500302005)	1	09/02/2015	19/02/2015	SERGIO RODRIGUES GIMENEZ IBANHEZ OAB 93564/SP-D - Autor Fone (0011)32294004
01206008920055020003 (01206200500302008)	1	16/01/2015	23/01/2015	MARIA HELENA NEGRAO OAB 66998/SP-D - Autor Fone (0011)2234816,
00012430820115020003	232	19/02/2015	24/02/2015	ANTONIO BAZILIO DE CASTRO OAB 89777/SP-D - Autor Fone (0011)69665995
00012534720145020003	1	30/01/2015	06/02/2015	EDUARDO JOAQUIM Fone (0000)0, SP-SP
01254000520015020003 (1254/2001)	1	03/06/2014	09/06/2014	INSS Fone (0000)0, SP-SP
00012624320135020003	1	09/02/2015	19/02/2015	ROMUALDO Fone (0000)0, SP-SP
01265005320055020003 (01265200500302006)	1	06/11/2013	11/11/2013	PROC. FED. INSS Fone (0000)0, SP-SP



3ª Vara do Trabalho de São Paulo - Capital

.03/03/2015 - 11:41:46
R.CARGAS - Pág. 7

Relação de Autos em Carga - Vencidos

Autos	Seq	Folhas Retirado em	Devolução prevista	Requisitado por
01270002720025020003 (01270200200302006)	1	02/09/2014	08/09/2014	INSS Fone (0000)0, SP-SP
01274009420095020003 (01274200900302000)	1	03/06/2014	09/06/2014	INSS Fone (0000)0, SP-SP
01283001420085020003 (01283200800302000)	1	15/01/2015	20/01/2015	ANTONIO CARLOS Fone (0000)0, SP-SP
00012838220145020003	1	30/01/2015	06/02/2015	EDUARDO JOAQUIM Fone (0000)0, SP-SP
00013115020145020003	1	30/01/2015	06/02/2015	EDUARDO JOAQUIM Fone (0000)0, SP-SP
00013236420145020003	1	03/02/2015	09/02/2015	INSS Fone (0000)0, SP-SP
00013248320135020003	83	25/02/2015	02/03/2015	RODRIGO AUGUSTO DA SILVA EGIDIO OAB 203393/SP-E - Autor Fone (0011)34520566
00013577320135020003	179	13/02/2015	23/02/2015	BRUNO DE CERQUEIRA LOPES OAB 205842/SP-E - Autor Fone (0011)32914000
00013573920145020003	1	18/12/2014	07/01/2015	CLOVIS MATOSO Fone (0000)0, SP-SP
01373005819965020003 (1373/1996)	1	30/06/2014	07/07/2014	INSS Fone (0000)0, SP-SP
00013747520145020003	78	20/02/2015	27/02/2015	FRANCISCO PEREIRA DE SOUZA FILHO OAB 192686/SP-E - Autor Fone (0011)29433030
00013756020145020003	1	30/01/2015	06/02/2015	EDUARDO JOAQUIM Fone (0000)0, SP-SP
00014032820145020003	1	08/01/2015	13/01/2015	ERIKA PALMA CORREA OAB 214506/SP-D - Autor Fone (0011)40991054
00014336320145020003	1	09/02/2015	19/02/2015	ROMUALDO Fone (0000)0, SP-SP



3ª Vara do Trabalho de São Paulo - Capital

03/03/2015 - 11:41:46

R.CARGAS - Pág. 8

Relação de Autos em Carga - Vencidos

Autos	Seq	Folhas Retirado em	Devolução prevista	Requisitado por
00014720220105020003 (01472201000302008)	1	03/02/2015	09/02/2015	INSS Fone (0000)0, SP-SP
01477001420085020003 (01477200800302006)	1	14/01/2015	19/01/2015	MARCELO HENRIQUE FIGUEIREDO OAB 222582/SP-D - Réu Fone (0000) 0
01489005620085020003 (01489200800302000)	280	20/02/2015	27/02/2015	LUIS WASHINGTON SUGAI OAB 84795/SP-D - Autor Fone (0011)32412167
00014910820105020003 (01491201000302004)	1	15/01/2015	20/01/2015	NUCLEO Fone (0000)0, SP-SP
00015153120135020003	1	26/11/2014	01/12/2014	CLOVIS MATOSO Fone (0000)0, SP-SP
01516001020055020003 (01516200500302002)	1	07/01/2015	12/01/2015	INSS Fone (0000)0, SP-SP
00015193420145020003	1	03/02/2015	09/02/2015	INSS Fone (0000)0, SP-SP
00015269420125020003	464	23/02/2015	02/03/2015	PERITO- BRUNO LEVENHAGEM Fone (1111)11111111
00015372620125020003	1	09/02/2015	19/02/2015	JOSE BENEDITO DENARDI OAB 92036/SP-D - Autor Fone (0011)33133443
00015392520145020003	133	06/02/2015	13/02/2015	Prefeitura Municipal de São Paulo Fone (0000)00000000
01546004720075020003 (01546200700302000)	1	28/01/2015	02/02/2015	NUCLEO Fone (0000)0, SP-SP
01574008220065020003 (01574200600302007)	399	23/02/2015	02/03/2015	ELSON ANACLETO SOUSA OAB 151844/SP-D - Réu Fone (0011)74050283
01577008819995020003 (1577/1999)	1	06/11/2013	11/11/2013	PROC. FED. INSS Fone (0000)0, SP-SP
00015903620145020003	1	10/02/2015	19/02/2015	AMAURI VILACA DE ARAUJÓ OAB 327819/SP-D - Autor Fone (0000)0, SÃO P

3ª Vara do Trabalho de São Paulo - Capital

03/03/2015 - 11:41:46
R.CARGAS - Pág. 9

Relação de Autos em Carga - Vencidos

Autos	Seq	Folhas Retirado em	Devolução Requisitado prevista por
01595001520035020003 (01595200300302000)	1	03/06/2014	09/06/2014 INSS Fone (0000)0, SP-SP
00015993720105020003 (01599201000302007)	1	03/06/2014	09/06/2014 INSS Fone (0000)0, SP-SP
01615007119925020003 (1615/1992)	1	12/02/2015	19/02/2015 THIAGO BISPO DOS SANTOS OAB 202698/SP-E - Autor Fone (0011)20924929
01631003920065020003 (01631200600302008)	165	20/02/2015	27/02/2015 LUIS WASHINGTON SUGAI OAB 84795/SP-D - Autor Fone (0011)32412167
00016314220105020003 (01631201000302004)	1	29/01/2015	03/02/2015 MIRNA MENACHO OAB 241824/SP-D - Réu Fone (0000)0, São P
00016371020145020003	1	09/02/2015	19/02/2015 EMERSON GOMES OAB 179138/SP-D - Autor Fone (0011)31069959
00016732320125020003	1	30/09/2014	06/10/2014 INSS Fone (0000)0, SP-SP
00016877520105020003 (01687201000302009)	1	05/02/2015	10/02/2015 ANGELSON FERREIRA MIDDLETON QUEZADA OAB 164821/SP-D - Autor Fone (0011)56867134
00016951820115020003	361	25/02/2015	02/03/2015 PAMELA RODRIGUES DA SILVA OAB 207490/SP-E - Réu Fone (0011)21745897
01713006920055020003 (01713200500302001)	1	03/02/2015	09/02/2015 INSS Fone (0000)0, SP-SP
01732004820095020003 (01732200900302001)	1	28/01/2015	02/02/2015 JANAINA CLEMENTE AYRALA OAB 209526/SP-E - Réu Fone (0011)31547020
00017523120145020003	30	23/02/2015	02/03/2015 LUIS CARLOS OLIVEIRA VINHAES OAB 135367/SP-D - Autor Fone (0011)32288693
01757009220065020003 (01757200600302002)	1	03/02/2015	09/02/2015 CARLOS ALBERTO CORREA FALLEIROS OAB 92723/SP-D - Autor Fone (0011)38647105



3ª Vara do Trabalho de São Paulo - Capital

03/03/2015 - 11:41:46
R.CARGAS - Pág. 10

Relação de Autos em Carga - Vencidos

Autos	Seq	Folhas	Retirado em	Devolução prevista	Requisitado por
00017601320115020003	1		12/02/2015	19/02/2015	JOSE EDUARDO Fone (0000)0, SP-SP
00018311020145020003	46		13/02/2015	23/02/2015	ELISANGELA RODRIGUES DE SOUSA OAB 190640/SP-D - Autor Fone (0011)24688502
00018496520135020003	1		07/01/2015	12/01/2015	INSS Fone (0000)0, SP-SP
00018505020135020003	1		09/02/2015	19/02/2015	ROMUALDO Fone (0000)0, SP-SP
00018557720105020003 (01855201000302006)	1		15/01/2015	20/01/2015	ANTONIO CARLOS Fone (0000)0, SP-SP
00018591720105020003 (01859201000302004)	1		29/01/2015	03/02/2015	NUCLEO Fone (0000)0, SP-SP
01870004620095020003 (01870200900302000)	1		30/04/2014	09/05/2014	PROC. FED. INSS Fone (0000)0, SP-SP
00018788120145020003	1		18/12/2014	07/01/2015	CLOVIS MATOSO Fone (0000)0, SP-SP
00019024620135020003	163		20/02/2015	27/02/2015	ANTÔNIO CARLOS PINHEIRO SERRANO Fone (0000)00000000
01905002320095020003 (01905200900302001)	59		28/06/2013	05/07/2013	União Federal Fone (0011)., SÃO P
01908001920085020003 (01908200800302004)	1		12/02/2015	19/02/2015	JOSE EDUARDO Fone (0000)0, SP-SP
00019406320105020003 (01940201000302004)	493		20/02/2015	27/02/2015	ANTÔNIO CARLOS PINHEIRO SERRANO Fone (0000)00000000
00019411420115020003	1		05/02/2015	10/02/2015	CHARLES LEMES DA SILVA OAB 223670/SP-D - Réu
00019576020145020003	1		15/01/2015	20/01/2015	ROMUALDO NETO Fone (0000)0, SP-SP
00019601520145020003	1		30/01/2015	06/02/2015	EDUARDO JOAQUIM Fone (0000)0, SP-SP



3ª Vara do Trabalho de São Paulo - Capital

03/03/2015 - 11:41:46
R.CARGAS - Pág. 11

Relação de Autos em Carga - Vencidos

Autos	Seq	Folhas Retirado em	Devolução prevista	Requisitado por
01969002920045020003 (01969200400302008)	1	15/01/2015	20/01/2015	ANTONIO CARLOS Fone (0000)0, SP-SP
00019722920145020003	1	09/02/2015	19/02/2015	ROMUALDO Fone (0000)0, SP-SP
00019746720125020003	117	13/02/2015	02/03/2015	SERGIO PAULO LIVOVSKI OAB 155504/SP-D - Autor Fone (0011)30317277
00019766620145020003	1	09/02/2015	19/02/2015	ROMUALDO Fone (0000)0, SP-SP
00019827320145020003	1	30/01/2015	06/02/2015	EDUARDO JOAQUIM Fone (0000)0, SP-SP
00019977620135020003	1	30/09/2014	06/10/2014	INSS Fone (0000)0, SP-SP
00020208520145020003	1	18/12/2014	07/01/2015	CLOVIS MATOSO Fone (0000)0, SP-SP
00020384320135020003	1	07/11/2014	14/11/2014	BRUNO LEVENHAGEM
00020586820125020003	51	18/03/2014	24/03/2014	LIDIA LOPES DA SILVA SANTOS OAB 195947/SP-E - Autor Fone (0011)32279197
02059008220065020003 (02059200600302004)	1	15/01/2015	20/01/2015	ANTONIO CARLOS Fone (0000)0, SP-SP
00020745120145020003	1	18/12/2014	07/01/2015	CLOVIS MATOSO Fone (0000)0, SP-SP
00020797320145020003	1	30/01/2015	06/02/2015	EDUARDO JOAQUIM Fone (0000)0, SP-SP
00020843220135020003	1	27/11/2014	02/12/2014	BRUNO LEVENHAGEM Fone (0000)0, SP-SP
00021008320135020003	1	15/01/2015	20/01/2015	WILSON HELENO Fone (0000)0, SP-SP
00021239720115020003	1	09/02/2015	19/02/2015	MARCO AURELIO RAMOS PARRILHA OAB 182508/SP-D - Réu Fone (0000) 0



3ª Vara do Trabalho de São Paulo - Capital

03/03/2015 - 11:41:46
R.CARGAS - Pág. 12

Relação de Autos em Carga - Vencidos

Autos	Seq	Folhas Retirado em	Devolução Requisitado prevista por
02150005620095020003 (02150200900302002)	1	01/08/2014	08/08/2014 INSS Fone (0000)0, SP-SP
00021645920145020003	70	23/02/2015	02/03/2015 SUZEL GUIMARAES OAB, 97091/SP-D - Autor Fone (0011)32298506
02173009820035020003 (02173200300302001)	1	03/06/2014	09/06/2014 INSS Fone (0000)0, SP-SP
00022116720135020003	364	23/02/2015	02/03/2015 PERITO- BRUNO LEVENHAGEM Fone (1111)11111111
02216009320095020003 (02216200900302004)	199	20/02/2015	27/02/2015 Hospital das Clínicas da Faculdade de Fone (0000)00000000
00022402020135020003	1	12/02/2015	19/02/2015 JOSE EDUARDO Fone (0000)0, SP-SP
00022486520115020003	184	24/03/2014	31/03/2014 REGINALDO RAMOS DE OLIVEIRA OAB 211430/SP-D - Autor Fone (0000) 0
02258005120065020003 (02258200600302002)	1	30/06/2014	07/07/2014 INSS Fone (0000)0, SP-SP
00022584120135020003	1	30/09/2014	06/10/2014 INSS Fone (0000)0, SP-SP
00022763320115020003	1	15/01/2015	20/01/2015 ANTONIO CARLOS Fone (0000)0, SP-SP
02287002219975020003 (2287/1997)	1	06/05/2014	12/05/2014 PROC. FED INSS Fone (0000)0, SP-SP
02293002320095020003 (02293200900302004)	256	25/09/2014	30/09/2014 ROSA AGUILAR PORTOLANI OAB 67495/SP-D - Autor Fone (0011)29584500
00023623320135020003	1	14/01/2015	19/01/2015 JOSE EDUARDO Fone (0000)0, SP-SP
02407003420095020003 (02407200900302006)	1	06/11/2013	11/11/2013 PROC. FED. INSS Fone (0000)0, SP-SP
00024411220135020003	1	11/07/2014	18/07/2014 LICIA M FREITAS Fone (0000)0, SP-SP

3ª Vara do Trabalho de São Paulo - Capital

03/03/2015 - 11:41:46
R.CARGAS - Pág. 13

Relação de Autos em Carga - Vencidos

Autos	Seq	Folhas Retirado	Devolução Requisitado
		em	prevista por
00024463420135020003	194	20/02/2015	27/02/2015 ANTÔNIO CARLOS PINHEIRO SERRANO Fone (0000)00000000
00024498620135020003	77	25/02/2015	02/03/2015 JOSE ROZENDO DOS SANTOS OAB 54953/SP-D - Autor Fone (0011)24083266
00024625120145020003	1	29/01/2015	03/02/2015 NUCLEO Fone (0000)0, SP-SP
00025170220145020003	1	28/01/2015	02/02/2015 MARCIO BARBOZA DE SOUZA OAB 196382/SP-E - Autor Fone (0011)32573671
00025321020105020003 (02532201000302000)	566	20/02/2015	27/02/2015 CAROLINA BUENO DE FREITAS OAB 206209/SP-E - Autor Fone (0011)32591107
00025372720135020003	32	05/12/2014	15/12/2014 Uniao Fone (0000)00000000
02540003920045020003 (02540200400302008)	1	07/01/2015	12/01/2015 INSS Fone (0000)0, SP-SP
02544001420085020003 (02544200800302000)	240	20/02/2015	27/02/2015 Hospital das Clínicas da Faculdade de Fone (0000)00000000
00025537820135020003	158	20/02/2015	27/02/2015 WAGNER LUIZ DE OLIVEIRA OAB 124012/SP-D - Autor Fone (0011) 2313383
00025615520135020003	1	26/11/2014	01/12/2014 CLOVIS MATOSO Fone (0000)0, SP-SP
00025693220135020003	1	12/02/2015	19/02/2015 JOSE EDUARDO Fone (0000)0, SP-SP
00026066420105020003	1	30/01/2015	06/02/2015 WILLIAM ROCCO Fone (0000)0, SP-SP
02658008820095020003 (02658200900302000)	1	01/08/2014	08/08/2014 INSS Fone (0000)0, SP-SP
02660006620075020003 (02660200700302008)	1	11/02/2015	19/02/2015 JULIANA CHAGAS CARVALHO OAB 201795/SP-E - Autor Fone (0011)21857138



3ª Vara do Trabalho de São Paulo - Capital

03/03/2015 - 11:41:46
R.CARGAS - Pág. 14

Relação de Autos em Carga - Vencidos

Autos	Seq	Folhas Retirado em	Devolução prevista	Requisitado por
00026934920125020003	1	13/01/2015	19/01/2015	FLAVIA EMILIA CAMPOS OAB 199710/SP-E - Réu Fone (0000)32570686
00026978620125020003	119	25/02/2015	02/03/2015	LUCIANO SANCHEZ DA SILVEIRA OAB 114301/SP-D - Réu Fone (0011)37581288
02705005420025020003 (02705200200302000)	520	28/01/2015	27/02/2015	MARCELO ANTONIO ROQUE OAB 170187/SP-D - Autor Fone (0011)55814888
02732000320025020003 (02732200200302002)	1	30/04/2014	09/05/2014	PROC. FED. INSS Fone (0000)0, SP-SP
02737003520035020003 (02737200300302006)	1	09/02/2015	19/02/2015	VALDECIR GOMES PORZIONATO JUNIOR OAB 273923/SP-D - Autor Fone (0000)0, SÃO P
02740004119965020003 (2740/1996)	1	11/12/2014	16/12/2014	LUCIANA GONCALVES MACHADO OAB 202475/SP-E - Réu Fone (0011)33921318
00027612820145020003	1	27/01/2015	02/02/2015	RICARDO DIAS OAB 221748/SP-D - Autor Fone (0011)36038726
00027734220145020003	217	25/02/2015	02/03/2015	CARLOS ALBERTO ALMEIDA DA SILVA OAB 336630/SP-D - Réu Fone (0011)39433908
02825002320015020003 (2825/2001)	1	04/02/2014	10/02/2014	INSS Fone (0000)0, SP-SP
02854003720055020003 (02854200500302001)	736	26/02/2013	04/03/2013	JACQUELINE DOS SANTOS OAB 324151/SP-D - Autor Fone (0011)33932270
00028793820135020003	1	07/11/2014	14/11/2014	BRUNO LEVENHAGEM Fone (0000)0, SP-SP
00028940720135020003	17	28/08/2014	02/09/2014	Uniao Fone (0000)00000000
00029261220135020003	227	20/02/2015	27/02/2015	JEFFERSON DE ABREU CARVALHO OAB 200636/SP-D - Réu Fone (0011)31061445



3ª Vara do Trabalho de São Paulo - Capital

03/03/2015 - 11:41:46
R.CARGAS - Pág. 15

Relação de Autos em Carga - Vencidos

Autos	Seq	Folhas Retirado em	Devolução Requisitado prevista por
02933001320015020003 (2933/2001)	1	01/08/2014	08/08/2014 INSS Fone (0000)0, SP-SP
00029377520125020003	1	30/09/2014	06/10/2014 INSS Fone (0000)0, SP-SP
02939002920045020003 (02939200400302009)	1	03/02/2015	09/02/2015 INSS Fone (0000)0, SP-SP
00029487020135020003	246	23/02/2015	02/03/2015 PERITO- BRUNO LEVENHAGEM Fone (1111)11111111
00029662820125020003	1	02/09/2014	08/09/2014 INSS Fone (0000)0, SP-SP
00030676520125020003	330	20/02/2015	27/02/2015 JULIO CESAR MACIEL DA SILVA OAB 207941/SP-E - Autor Fone (0011)36246826
00031236420135020003	1	15/01/2015	20/01/2015 WILSON HELENO Fone (0000)0, SP-SP
00031533620125020003	1	02/09/2014	08/09/2014 INSS Fone (0000)0, SP-SP
00031678320135020003	451	23/02/2015	02/03/2015 PERITO- BRUNO LEVENHAGEM Fone (1111)11111111
03200005520035020003 (03200200300302003)	1	05/11/2014	10/11/2014 INSS Fone (0000)0, SP-SP
00032053220125020003	1	12/02/2015	19/02/2015 JOSE EDUARDO Fone (0000)0, SP-SP
03221009019975020003 (3221/1997)	1	29/01/2015	03/02/2015 MARIANA SANTOS MENEZES OAB 312256/SP-D - Réu Fone (0011)59336191
00032365220125020003	1	02/09/2014	08/09/2014 INSS Fone (0000)0, SP-SP
00032925120135020003	1	01/08/2014	08/08/2014 INSS Fone (0000)0, SP-SP
00032933620135020003	1	01/08/2014	08/08/2014 INSS Fone (0000)0, SP-SP



3ª Vara do Trabalho de São Paulo - Capital

03/03/2015 - 11:41:46
R.CARGAS - Pág. 16

Relação de Autos em Carga - Vencidos

Autos	Seq	Folhas Retirado	Devolução Requisitado
		em	prevista por
00033167920135020003	1	03/06/2014	09/06/2014

INSS
Fone (0000)0, SP-SP





PODER JUDICIÁRIO FEDERAL
Tribunal Regional do Trabalho – 2ª Região
Corregedoria

**Relatório – Correição Ordinária da 3ª Vara do Trabalho de São Paulo
- 2015**

Certifico que durante a Correição Ordinária realizada em 03.03.2015, inclusive pelo contato com o Diretor da Vara, Carlos Lamarca, constatei o seguinte:

- o diretor assumiu a direção da vara em janeiro de 2014;
- a experiência de divisão de trabalho por final não foi bem-sucedida, sendo alterada para divisão por tarefas, o que não alterou a dificuldade de manter os serviços em dia, haja vista o aumento de diversos serviços em relação à Correição Ordinária do ano anterior;
- poucos processos são enviados para o arquivo provisório, permanecendo nos escaninhos de prazo; a pretensão é fazer a Certidão de Crédito Trabalhista (CCT), enviando os processos para o arquivo geral, o que já aconteceu com quatro processos;
- há caixas de arquivo provisório tanto na secretaria quanto na sala de volumes; analisando os processos que estavam no arquivo provisório, encontrei um processo que retornou do TRT com despacho padrão (indique o exequente meios de prosseguir a execução em 10 dias, sob pena de extinção...), sendo remetido diretamente para o arquivo provisório; tal procedimento não mais é adotado segundo o diretor e constatado em outros processos;
- a Vara não tem o costume de despachar as petições de indeferimento de desarquivamento, aguardando-se a parte apresentar petição com meios minimamente concretos para prosseguimento da execução;
- o vencimento de prazo dos processos em execução está sendo realizado aos poucos, sendo feito por volta de seis processos até o momento;
- há uma grande quantidade de processos aguardando baixa definitiva, que se encontram empilhados na sala da assistente;
- o diretor reforçou a necessidade de envio de mais servidores para que os serviços possam ser realizados com a devida regularidade.

São Paulo, 05 de março de 2015.

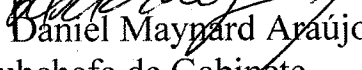
Pedro Daniel Maynard Araújo
Subchefe de Gabinete

