



Ata nº 01 - Correição Ordinária realizada na 5ª VT/SP, em 03/02/2015

Publicada no D.O.Eletrônico deste Tribunal,
Caderno Corregedoria, em 26/02/2015

ÓRGÃO CORREICIONADO: 5ª Vara do Trabalho de São Paulo

Endereço: Av. Marquês de São Vicente nº 235 - 4º andar - Bloco A.

Edital SCR-1/2015, publicado no D.OEletrônico do TRT da 2ª Região em 12/01/2015.

DESEMBARGADORA DO TRABALHO CORREGEDORA REGIONAL:
BEATRIZ DE LIMA PEREIRA

Integrantes da Equipe da Corregedoria:

Andrea Piccoli Maioni - Técnico Judiciário (Secretaria).

José Celestino Abrantes Pais – Assessor de Desembargador

COMPOSIÇÃO DA VARA:

Vide Anexo 1, item 1 desta Ata.

I - LIVROS UTILIZADOS PELA VARA:

I-a) Livro de Carga de Processos aos Advogados e Peritos:

Termo de abertura de 07/08/97, registrado até 01/08/13, fl. 66.

Observação 1: O livro é utilizado para o caso de eventuais falhas no sistema (Consolidação das Normas da Corregedoria Regional, art. 326).

Observação 2: A Secretaria da Vara já providenciou a cobrança dos processos que se encontram em carga além do prazo permitido (v. Anexo 1, item 9-1, e Anexo 6).

I-b) Compromisso de Peritos:

A Vara não faz compromisso de peritos.

II - PAUTA E PRAZO DAS AUDIÊNCIAS:

Com base nos dados extraídos do Sistema SAP-1, a Coordenadoria de Estatística e Gestão de Indicadores deste Tribunal publica mensalmente o aprazamento das audiências das Varas, baseado: **a)** nas últimas datas registradas de cada tipo de audiência e **b)** nos processos julgados no mês. Em janeiro/2015, a situação da pauta da Vara era a que segue:

Inicial	Dias	Qtd. Aud.	Una/RO	Dias	Qtd. Aud.
13/03/15	39	55	08/09/15	218	1160

Instrução	Dias	Qtd. Aud.	Julgamento	Dias	Qtd. Aud.
30/06/15	148	302	03/07/15	151	127



Ata nº 01 - Correição Ordinária realizada na 5ª VT/SP, em 03/02/2015

Tot Dias RO	Tot Aud RO	Una/RS	Dias	Qtd. Aud
556	1644	04/08/15	183	30

Sine Die	Conc Exec	Dias	Qtd. Aud	Conc Conhec	Dias	Qtd. Aud.
0	13/02/15	11	3	0	0	0

Concl. Desp*	Dias*	Qtd. Aud*	Prazo Médio
25/09/15	235	322	463

* Processos conclusos para despacho, nos termos do art. 34 da Consolidação das Normas da Corregedoria Regional.

Vide, também, Anexo 1, item 2 desta Ata.

A quantidade média diária de audiências realizadas encontra-se no Anexo 1, item 3 desta Ata.

III - PROCESSOS EXAMINADOS:

III-a) Processos em fase de conhecimento, conclusos para despacho (ANEXO 4):

a.1. Processo nº 00001359320155020005 - Classe: Ação Trabalhista - rito sumaríssimo
Constatações: Processo concluso para despacho em 28/01/15 até 23/02/15. Motivo da conclusão do processo para despacho: prazo de dez dias para aditamento da inicial. <u>Último andamento:</u> 02/02/15, fls.13: publicação de notificação para ciência de despacho.
Determinação: Não há.

a.2. Processo nº 00029466020145020005 - Classe: Ação Trabalhista - rito sumaríssimo
Constatações: Processo concluso para despacho em 17/12/14 até 23/02/15. Motivo da conclusão do processo para despacho: comprovante de citação não retornado. <u>Último andamento:</u> 21/01/15, fls. 27: publicação de notificação para ciência de despacho.
Determinação: Não há.

Handwritten signature or initials in the bottom right corner.



Ata nº 01 - Correição Ordinária realizada na 5ª VT/SP, em 03/02/2015

a.3. Processo nº 00016070320135020005 - Classe: Ação Trabalhista - rito ordinário
Constatações: Processo concluso para despacho em 07/01/15 até 20/02/15. Motivo da conclusão do processo para despacho: perícia. Último andamento: 12/01/15, fls. 13: publicação de notificação para ciência de despacho.
Determinação: Não há.

a.4. Processo nº 00001018920135020005 - Classe: Ação Trabalhista - rito ordinário
Constatações: Processo concluso para despacho em 08/01/15 até 01/06/15. Motivo da conclusão do processo para despacho: perícia – informações complementares. Último andamento: 14/01/15, fls. 111: determinação ao perito para complementar o laudo.
Determinação: Remarcar a conclusão para despacho para data mais próxima, levando em consideração o prazo médio estimado para a solução da providência.

a.5. Processo nº 00025060620105020005 - Classe: Ação Trabalhista - rito ordinário
Constatações: Processo concluso para despacho em 31/07/14 até 20/02/15. Motivo da conclusão do processo para despacho: perícia. Último andamento: 09/01/15, fls. 199: petição de honorários do perito.
Determinação: Não há.

III-b) Processos em fase de execução:

00026946220115020005, 00017722120115020005, 00017332420115020005,
00022863720125020005, 01123006420075020005, 00011070520115020005,
00320001820075020005, 00004047420115020005, 00402004320095020005,
02080009620095020005.

b.1. Processo nº 00017722120115020005
Último andamento: 10/02/14, fls. 47: manifestação da reclamante.
Determinação: Providenciar o andamento do processo.

b.2. Processo nº 00017332420115020005
Último andamento: 03/09/14, fls. 135: citação do sócio.
Determinação: Providenciar o andamento do processo.

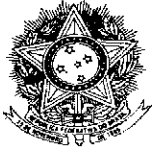

Ata nº 01 - Correição Ordinária realizada na 5ª VT/SP, em 03/02/2015

b.3. Processo nº 00022863720125020005
Último andamento: 26/06/14, fls. 101: despacho determinando a expedição de certidão de objeto e pé.
Determinação: Providenciar o andamento do processo.

b.4. Processo nº 01123006420075020005
Último andamento: 17/01/14, fls. 120: certidão negativa do Sr. Oficial de Justiça.
Determinação: Providenciar o andamento do processo.

b.5. Processo nº 00004047420115020005
Último andamento: 27/06/14, às fls. 145: publicação da notificação do despacho que determinou o prosseguimento do feito com nova expedição de mandado de penhora e avaliação do imóvel.
Determinação: Providenciar o andamento do processo.

b.6. Processo nº 02080009620095020005
Último andamento: 31/07/14, fls. 330: publicação para ciência da sentença de Embargos Declaratórios.
Determinação: Providenciar o andamento do processo.

III-c) Agravos de Petição e Recursos Ordinários:

00020972520135020005, 00025311920105020005, 00026853720105020005,
00017976320135020005.

IV - INFORMAÇÕES:

IV-a) Pedidos de Providências entrados na Corregedoria nos anos de 2014 e 2015:

Nº do PP, se autuado	Nº do processo	Motivo	Resultado
00057623020145020000	01863009820085020005	Morosidade em andamento processual - despacho de petição	arquivado

IV-b) Integram a presente ata as informações constantes dos ANEXOS 1 ao 6.

IV-c) A Vara apresentou os seguintes percentuais de cumprimento das Metas CNJ/2014, conforme informação prestada pela Coordenadoria de Estatística e Gestão de Indicadores:

10/14



Ata nº 01 - Correição Ordinária realizada na 5ª VT/SP, em 03/02/2015

META 1/2014 - *Julgar quantidade maior de processos de conhecimento do que os distribuídos no ano corrente:*

120% (dados extraídos do Boletim Estatístico).

META 2/2014 - *Identificar e julgar, até 31/12/2014, pelo menos:*

*90% dos processos distribuídos até 31/12/2011: **103,34%**;*

*e 80% dos processos distribuídos até 2012: **109,64%**.*

(dados extraídos do SAP-1).

META 5/2014 - *Reduzir o congestionamento, em relação à taxa média de 2013 e 2012, na fase de cumprimento de sentença e de execução: ... em qualquer percentual quanto às execuções fiscais e em 5% quanto às execuções não fiscais e cumprimento de sentença, na Justiça do Trabalho:*

-111,33% (dados extraídos do Boletim Estatístico); valor negativo significa que a taxa de congestionamento aumentou naquele percentual; valor positivo corresponde à diminuição da taxa de congestionamento naquele percentual.

Com relação à META 6/2014 - *Identificar e julgar, até 31/12/2014, as ações coletivas distribuídas até 31/12/2011, no 1º grau* –, a Vara ainda possui as ações coletivas a seguir relacionadas, distribuídas até 2011, sem registro de solução:

00012266320115020005

00027182720105020005

IV-d) Foi expedido o Ofício 034/2015 – CR, em 09/02/15, à Caixa Econômica Federal solicitando esclarecimentos quanto às informações constantes do item 9 - 5, do Anexo 1.

IV-e) Eventuais sugestões da Vara para a otimização dos serviços devem ser encaminhadas à Corregedoria, valendo-se dos e-mails seccorreg@trtsp.jus.br ou gabcorreg@trtsp.jus.br.

V - DETERMINAÇÕES:

V-a) Adotar as providências mencionadas nos processos relacionados no item III desta ata.

V-b) Verificar cada um dos processos que constam da “Relação dos processos sem audiência e solução” (**ANEXO 3**), providenciando os devidos andamentos conforme a hipótese: a) designação da próxima audiência; b) solução da ação; ou c) aprazamento de data para despacho, nos termos do art. 34 da Consolidação das Normas da Corregedoria Regional.

V-c) Verificar cada um dos processos que constam da “Relação dos precatórios em andamento” (**ANEXO 5**), providenciando os respectivos andamentos, se for o caso. Com relação aos processos cujo valor requisitado já está quitado, a Secretaria da Vara

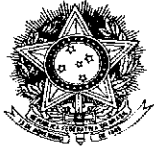

Ata nº 01 - Correição Ordinária realizada na 5ª VT/SP, em 03/02/2015

comunicará à Assessoria Jurídica em Expedição de Precatórios a quitação, por e-mail (assessoriaprecatorio@trtsp.jus.br), para a devida baixa naquele setor.

V-d) Verificar cada uma das ações coletivas distribuídas até 2011 e ainda sem registro de solução, relacionadas no item IV-c desta ata (META 6/2014 CNJ), e envidar esforços para que sejam julgadas com prioridade.

V-e) Providenciar para que os processos que se encontram em carga além do prazo permitido, relacionados no **ANEXO 6** desta ata, sejam devolvidos à Secretaria da Vara. Caso os autos não sejam restituídos no prazo assinado, determinar a expedição de mandado de busca e apreensão e, se este resultar negativo, iniciar o procedimento para restauração dos autos.

V-f) Adotar providências para que os serviços que se encontram em atraso, informados no Anexo 1, item 7 desta ata, sejam regularizados, especialmente o vencimento de prazo.

V-g) Informar a esta Corregedoria, no prazo de 60 dias, por e-mail (seccorreg@trtsp.jus.br), as providências adotadas com relação a cada determinação acima. Quanto à determinação relativa ao ANEXO 3 desta Ata, deverá ser informado, de forma geral, se foi verificado e providenciado o andamento de cada processo, não sendo necessário comunicar a providência adotada para cada feito.

A Secretaria da Corregedoria acompanhará o cumprimento das determinações acima e providenciará cobrança, se necessário. Cumpridas as determinações, a ata será arquivada.

VI - RECOMENDAÇÕES:

VI-a) Aumentar o número semanal de audiências Unas (rito ordinário), a fim de que o prazo seja reduzido, nos termos da lei. O acompanhamento dos prazos das audiências será efetuado em expediente próprio, que contém o plano de trabalho do auxílio fixo apresentado pela Vara, nos termos da Portaria CR 76/2012.

VI-b) Incluir imediatamente em pauta de audiências de instrução todos os processos que já estiverem em termos para a realização das provas orais, evitando que o trâmite previsto no art. 34 da CNC ("Conclusos os autos para despacho até _/_/_") possa comprometer o regular andamento processual.

VI-c) Incluir em pauta processos na fase de execução em que se verifique potencial conciliatório (art. 18, V, "e", da Consolidação dos Provimentos da CGJT).

VI-d) Se na Vara tramitam muitas ações de uma mesma empresa, avaliar a possibilidade de tornar concentrados e homogêneos os procedimentos da fase de execução em relação a essa empresa.



Ata nº 01 - Correição Ordinária realizada na 5ª VT/SP, em 03/02/2015

Aos seis dias do mês de fevereiro do ano de 2015, eu *Julia* Andrea Piccoli Maioni, Técnico Judiciário, redigi a presente ata, baseada nos relatórios apresentados pela Secretaria da Vara e pela equipe que realizou a Correição Ordinária.

BEATRIZ DE LIMA PEREIRA
Corregedora Regional do TRT da 2ª Região

Julia
Andrea Piccoli Maioni - Técnico Judiciário (Secretaria)

José Celestino A. Pais
José Celestino A. Pais – Assessor de Desembargador

Os ANEXOS da Ata estão disponíveis em:
www.trtsp.jus.br/corregedoria-regional-correicoes-ordinarias-atas-2014



**ANEXO 1 da Ata da Correição Ordinária realizada na 05ª VT/SP - Capital, em 03/02/2015
Vara do Trabalho tradicional - Sistema SAP-1**

Data do preenchimento do Anexo 1: 29/01/2015

1) **COMPOSIÇÃO DA VARA:** (na data da Correição)

JUIZ TITULAR: ANDRÉ CREMONESI

Desde: 14/06/2011

Se está afastado, informar o motivo e o período: - - - -

Reside na sede da Vara? Sim

JUÍZA SUBSTITUTA: GÉSSICA OSÓRICA GRECCHI AMANDIO

Desde: 04/11/2014

JUÍZA AUXILIAR: MÁRCIA SAYORI ISHIRUGI

Desde: 17/03/2014 (licença-maternidade desde 04/11/2014)

Diretor de Secretaria: Thais Mayte Nascimento da Silva

Desde: 13/06/2011

Cargo: Técnico Judiciário

Formação acadêmica: Bacharel em Direito com pós graduação em Direito e Processo do Trabalho

Se está afastado, informar o motivo e o período: - - - -

Diretor de Secretaria Substituto: Adriana Rosa Pereira

Desde: 02/10/2014

Cargo: Técnico Judiciário

Formação acadêmica: Bacharel em Direito com pós graduação em Direito e Processo do Trabalho

Assistente de Juiz: Michelle Karine de Oliveira Ferreira Baraldi

Desde: 27/08/2012

Cargo: Analista Judiciário

Formação acadêmica: Bacharel em Direito com pós graduação em Direito Público e Privado

Se está afastado, informar o motivo e o período: - - - -

Atribuições: Elaborar minutas de Embargos à Execução, Embargos de Terceiro, Exceção de Pré-Executividade e Embargos de Declaração, bem como despachos da fase de conhecimento e pesquisas jurisprudenciais.

Assistente de Juiz Substituto: Fernanda Cabral

Desde: 09/06/2014

Cargo: Analista Judiciário

Formação acadêmica: Bacharel em Direito com pós graduação em Direito Público

Se está afastado, informar o motivo e o período: - - -

Atribuições: Elaborar minutas de sentenças e pesquisas jurisprudenciais.



PODER JUDICIÁRIO FEDERAL
Justiça do Trabalho - 2ª Região
Corregedoria Regional

ANEXO 1 da Ata da Correição Ordinária realizada na 05ª VT/SP - Capital, em 03/02/2015
Vara do Trabalho tradicional - Sistema SAP-1

Nome dos demais Servidores (Quadro e extraquadro)	Cargo	Data da lotação	Se afastado, indicar o motivo e o período
Edmundo de Sousa Povia	Técnico Judiciário	19/05/2014	
Felipe Miranda de Oliveira	Analista Judiciário	22/10/2014	
João Felipe dos Santos	Técnico Judiciário	27/08/2014	
Marcia Aparecida dos Santos	Técnico Judiciário	23/08/2013	
Paulo Zensei Heshiki	Técnico Judiciário	30/11/2012	
Rondinele Santos Moltalvão	Técnico Judiciário	12/09/2012	
Roseli Sayuri Tsukada	Técnico Judiciário	05/12/2011	
Rubens Pereira	Analista Judiciário	29/08/1997	
Tiago Henrique Rossini	Técnico Judiciário	02/10/2014	
Wesley Loiola de A. Barbosa	Estagiário	07/01/2014	

Total de Servidores do quadro (incluir Diretor, Dir. Subst. e Assist. Juiz): 12
Total de Servidores extra-quadro (Estagiário, Funcionário da Prefeitura ou outro): 01

2) PRAZO DAS AUDIÊNCIAS:

	DATA MAIS DISTANTE DA PAUTA NORMAL	TOTAL DE DIAS (corridos - 1 mês = 30 dias)
Unas (rito ordinário)	08/09/2015	221
Iniciais	13/03/2015	43
Instruções	30/06/2015	152
Julgamentos	03/07/2015	155
Unas (rito sumaríssimo)	11/02/2015	13

OBSERVAÇÃO

3) PAUTA DE AUDIÊNCIAS: (média diária de audiências REALIZADAS)

Audiências	2ª f.	3ª f.	4ª f.	5ª f.	6ª f.	Horário	Intervalo
Unas (rito ordinário)	07	14	14	14	07	09:00h / 14:30h	10 min.
Iniciais	---	---	---	---	---	---	---
Instruções	03	06	06	06	03	10:10h / 15:00h	10 min.
Julgamentos	*	*	*	*	04**	17:00h	10 min.
Unas (rito sumaríssimo)	03	06	06	06	03	08:30h / 13:00h	10 min.

Há inclusão em pauta de processos na fase de execução? Sim.

OBSERVAÇÃO * A pauta é encerra e julga. Portanto, o número de julgamentos é variável.
** Processos encerrados pela secretaria, sendo 02 (dois) julgamentos para o Juiz Titular e 02 (dois) para a Juíza Substituta.

3.1) SE VARA COM AUXÍLIO, informar a média diária de audiências REALIZADAS por Juiz:
Juiz Titular ou Substituto:

Audiências	2ª f.	3ª f.	4ª f.	5ª f.	6ª f.	Horário	Intervalo
Unas (rito ordinário)	07	07	07	07	---	09:00h	10 min.
Iniciais	---	---	---	---	---	---	---
Instruções	03	03	03	03	---	10:10h	10 min.
Julgamentos	*	*	*	*	02**	18:00h	10 min.



ANEXO 1 da Ata da Correição Ordinária realizada na 05ª VT/SP - Capital, em 03/02/2015
Vara do Trabalho tradicional - Sistema SAP-1

Unas (rito sumaríssimo)	03	03	03	03	---	08:30h	10 min.
Há inclusão em pauta de processos na fase de execução? Sim.							
OBSERVAÇÃO	* A pauta é encerra e julga. Portanto, o número de julgamento é variável. ** Processos encerrados pela secretaria						

Juiz Auxiliar:

Audiências	2ª f.	3ª f.	4ª f.	5ª f.	6ª f.	Horário	Intervalo
Unas (rito ordinário)	---	07	07	07	07	13:30h	10 min.
Iniciais	---	---	---	---	---	---	---
Instruções	---	03	03	03	03	14:40h	10 min.
Julgamentos	---	*	*	*	02**	17:00h	10 min.
Unas (rito sumaríssimo)	---	03	03	03	03	13:00h	10 min.
Há inclusão em pauta de processos na fase de execução? Sim.							
OBSERVAÇÃO	* A pauta é encerra e julga. Portanto, o número de julgamento é variável. ** Processos encerrados pela secretaria						

3.2) Informar sobre a assiduidade do Juiz Titular ou Substituto e, se for o caso, do Juiz Auxiliar, especificando os dias da semana de comparecimento efetivo e sua duração, além dos horários das audiências, conforme exige o art. 18, inciso II, da Consolidação dos Provimentos da Corregedoria-Geral da Justiça do Trabalho:

R: O Juiz Titular comparece na Secretaria de segunda à quinta-feira e a Juíza Substituta de terça à sexta-feira, de modo que durante todos os dias da semana haja sempre um magistrado a disposição das partes. Ambos permanecem, em regra, em torno de três horas além do horário das audiências.

4) PROCESSOS EM PODER DE JUIZ PARA DECIDIR EMBARGOS DE DECLARAÇÃO:

Nome do Juiz	Data da conclusão mais antiga	Qtde.	Nº(s) dos Processo(s)
---	---	---	---

5) PERITOS REGULARMENTE NOMEADOS PELO JUÍZO:

Nome	Especialização	Média honorária arbitrada	Prazo médio entre a ciência da nomeação e a efetiva entrega do laudo
Edvaldo Pereira Barreto	Contábil	R\$ 3.000,00	60 dias
Fernando Claro Iglesias	Contábil	R\$ 3.000,00	60 dias
John Hiroshi Iano	Contábil	R\$ 3.000,00	60 dias
Chaim Zejger	Engenheiro	R\$ 2.500,00	90 dias
Eduardo Eberhardt	Engenheiro	R\$ 2.500,00	90 dias
Rudd Stauffenegger	Engenheiro	R\$ 2.500,00	90 dias
Wagner Neves D'arco	Engenheiro	R\$ 2.500,00	90 dias
Alberto Soares da Costa	Médico	R\$ 2.500,00	90 dias
Décio do Prado	Médico	R\$ 2.500,00	90 dias



ANEXO 1 da Ata da Correição Ordinária realizada na 05ª VT/SP - Capital, em 03/02/2015
Vara do Trabalho tradicional - Sistema SAP-1

Luiz Geraldo Beneton	Médico	R\$ 2.500,00	90 dias
Renato Mari Neto	Médico	R\$ 2.500,00	90 dias
Ricardo Baccarelli Carvalho	Médico	R\$ 2.500,00	90 dias
Sergio Rigonatti	Médico	R\$ 2.500,00	90 dias

6) PROCESSOS EM ANDAMENTO NA VARA: (situação real; quantidade aproximada)

Fase de conhecimento	2133
Fase de execução (incluir liquidação de sentença)	2429

7) SERVIÇOS / DECISÕES / VENCIMENTO DE PRAZO

Serviços	Qtde.	Ref. período
Petições a serem juntadas e despachadas	189	Dezembro/2014 *
Mandados cumpridos a serem juntados e despachados	04	Janeiro/2015
Alvarás pendentes de expedição	44	Janeiro/2015
Cálculos pendentes de homologação (incluir perícia em andamento)	109	Outubro/2014
Cartas de adjudicação / arrematação pendentes de expedição	---	---
Cartas precatórias / editais / mandados / notificações pendentes de expedição	21	Janeiro/2015
Ofícios pendentes de expedição	07	Janeiro/2015
Processos aguardando a retirada em carga por perito	39	Novembro/2014
Processos aguardando solicitação e reiteração de bloqueio (Bacen Jud)	46	Janeiro/2015
Processos aguardando consulta (convênios diversos: Infojud, Renajud, Arisp, Jucesp, Caged, Infoseg etc.)	32	Janeiro/2015
Processos aguardando o envio ao TRT	---	---
Processos aguardando o registro do retorno do TRT	---	---
Processos aguardando o envio de docs. à Central de Hastas Públicas	---	---
Processos aguardando o registro no BNDT (incluir arquivo provisório)	---	---
Processos aguardando o envio ao arquivo definitivo	---	---
Processos aguardando conversão para o meio eletrônico (CLE - PJe)	---	---
Outros serviços pendentes (especificar)	---	---
Decisões:	Qtde.	Ref. período
Embargos à Execução pendentes de decisão	---	---
Embargos de Terceiro pendentes de decisão	---	---
Embargos à Adjudicação \ Arrematação pendentes de decisão	---	---
Outras decisões em execução pendentes	---	---

Vencimento de prazo (último realizado integralmente e método adotado): No ano passado foi realizado apenas vencimento de parte dos processos em trâmite neste Juízo. No entanto, a equipe já começou a vencer prazos a fim de que neste ano seja possível realizá-lo de forma integral.

OBSERVAÇÃO * Apenas 07 (sete) processos se referem ao mês de dezembro. Os demais se referem ao mês corrente.



ANEXO 1 da Ata da Correição Ordinária realizada na 05ª VT/SP - Capital, em 03/02/2015
Vara do Trabalho tradicional - Sistema SAP-1

8) ATENDIMENTO ÀS NORMAS:

01	A Vara observa a prioridade na tramitação (fases de conhecimento e de execução) das ações a que se referem a Consolidação das Normas da Corregedoria Regional, art. 2º, o Ofício Circular CR-136/2007 e a Consolidação dos Provimentos da CGJT, art. 35 (parte ou interveniente com idade igual ou superior a 60 anos ou inferior a 18 anos; portador de doença grave ou incurável; litigante em estado terminal; recuperação judicial ou falência; rito sumaríssimo), o Ofício Circular CR-216/2011 (ações relativas a acidente de trabalho), o Ofício Circular CR-345/2014 (ações civis públicas ajuizadas pelo MPT na área da infância e adolescência)? Quais os procedimentos adotados pela Vara para o cumprimento dessa disposição?
R.	Sim.
02	A Vara observa os termos da Consolidação das Normas da Corregedoria Regional, art. 5º, e do Regimento Interno, art. 173 ? (processar o Agravo de Instrumento nos autos principais quando houver recurso de ambas as partes ou a sentença for de improcedência).
R.	Sim.
03	A Vara observa os termos da Consolidação das Normas da Corregedoria Regional, art. 54, § 4º ? (eliminar as cópias de peças existentes nos autos principais juntadas em Carta de Sentença, Agravo de Instrumento, Agravo de Petição ou na contracapa, antes da remessa ao arquivo, certificando-se nos autos).
R.	Sim.
04	A Vara observa os termos da Consolidação das Normas da Corregedoria Regional, arts. 54, § 7º e 56-B, § 6º ? (intimar as partes antes da decisão que determina o arquivamento definitivo ou provisório, a fim de que requeiram o que de direito e, no caso de haver nos autos CTPS, intimar a parte ou seu representante legal para retirada).
R.	Sim.
05	A Vara observa os termos da Consolidação das Normas da Corregedoria Regional, arts. 117-A e 117-B ? (certificar nos autos principais o recebimento de petição de embargos de terceiro, fazendo constar o nº e a data do protocolo e o nome do embargante, e a encaminhar na mesma data para distribuição por dependência; juntar aos autos principais cópia da decisão e da certidão de trânsito em julgado dos embargos de terceiro e os enviar ao arquivo geral com baixa definitiva).
R.	Sim.
06	O juízo aplica a multa prevista no art. 601 do CPC ? (de até 20% do valor exequendo, quando o executado pratica ato atentatório à dignidade da Justiça: fraude à execução; oposição maliciosa à execução; resistência injustificada às ordens judiciais; não indicação de quais são e onde se encontram os bens sujeitos à penhora).
R.	Sim.
07	A Vara observa os termos da Consolidação das Normas da Corregedoria Regional, art. 219 ? (utilizar somente o modelo de alvará de levantamento de depósito judicial estabelecido pela Corregedoria Geral da Justiça do Trabalho).



PODER JUDICIÁRIO FEDERAL
Justiça do Trabalho - 2ª Região
Corregedoria Regional

ANEXO 1 da Ata da Correição Ordinária realizada na 05ª VT/SP - Capital, em 03/02/2015
Vara do Trabalho tradicional - Sistema SAP-1

R.	Sim.
08	A Vara observa os termos da Consolidação das Normas da Corregedoria Regional, art. 168, §§ 1º e 2º ? (transmitir a solicitação – conforme modelo disponível no <i>site</i> – e a respectiva resposta de penhora no rosto de autos de processos em curso em Varas do Trabalho deste Regional por correspondência eletrônica institucional, devendo a solicitação e a resposta serem protocoladas no sistema informatizado pelas Varas destinatária e solicitante, respectivamente).
R.	Sim.
09	A Vara observa os termos da Consolidação das Normas da Corregedoria Regional, art. 214 ? (Execução definitiva. Liberação da parte incontroversa ao credor. Observância da Súmula nº 1 do TRT 2ª Região).
R.	Sim.
10	A Vara observa os termos da Consolidação das Normas da Corregedoria Regional, art. 222 ? (providenciar a emissão e o envio de guia de depósito no prazo de um dia útil após o pedido por via eletrônica).
R.	Sim.
11	A Vara observa os termos da Consolidação das Normas da Corregedoria Regional, arts. 233 e 234 ? (remeter os autos à Coordenadoria de Cálculos em Precatórios do Tribunal, ultrapassada a fase do § 1º-B do art. 879 da CLT e apresentados os cálculos pelas partes, obrigatoriamente com relatório elaborado pela Secretária da Vara do Trabalho, consubstanciado em pormenorizada análise da fase de liquidação, nos casos de execuções definitivas contra as Fazendas Públicas, da União Federal, dos Estados-Membros, dos Municípios e respectivas Autarquias e Fundações, conforme o caso, que não se incluam entre aquelas consideradas de pequeno valor).
R.	Sim.
12	A Vara observa os termos da Consolidação das Normas da Corregedoria Regional, art. 242, letra “a” ? (arrolar os bens que serão levados à alienação, após consulta à planilha de bens já arrematados em leilão).
R.	Sim.
13	A Vara observa os termos da Consolidação das Normas da Corregedoria Regional, art. 387-A, e do Provimento GP/CR nº 09/2013, art. 2º, § 4º ? (cumprir as regras sobre tramitação de autos em segredo de justiça e de documentos sigilosos constantes do Provimento GP nº 01/2008, bem como registrar tal atributo no sistema informatizado, o que impedirá a consulta do inteiro teor dos atos do magistrado, das petições eletrônicas, das certidões expedidas pelos oficiais de justiça e da jurisprudência no sítio do Tribunal, ficando mantido apenas o acesso à tramitação processual).
R.	Sim.
14	A Vara observa os termos da Consolidação dos Provimentos da CGJT, arts. 32 ao 34 (o juiz zelará pela precisa identificação das partes no processo, a fim de propiciar o cumprimento das obrigações fiscais e previdenciárias, o levantamento dos depósitos de FGTS, o bloqueio eletrônico de numerário em instituições financeiras e o preenchimento da guia de depósito judicial trabalhista).
R.	Sim.



ANEXO 1 da Ata da Correição Ordinária realizada na 05ª VT/SP - Capital, em 03/02/2015
Vara do Trabalho tradicional - Sistema SAP-1

15	A Vara cobra as custas da fase de execução, a que se refere o art. 789-A da CLT , quando da finalização do processo ?
R.	Sim.
16	A Vara já aplicou a Resolução GP nº 05/2006 , que aprovou o Plano de Classificação e a Tabela de Temporalidade de Documentos do TRT da 2ª Região? (dispõe sobre os prazos e as condições de guarda e eliminação de documentos).
R.	Sim.
17	A Vara observa os termos da Recomendação CR nº 49/2008, item "a" ? (consultar rotineiramente as respostas às ordens de bloqueio de valores efetuadas pelo Sistema Bacen Jud, para providenciar a imediata transferência ou o desbloqueio de valores, sob pena de responsabilidade e registro nos assentamentos funcionais).
R.	Sim.
18	A Vara observa os termos da Recomendação Conjunta GP.CGJT nº 02/2011 ? (encaminhar à Procuradoria Regional Federal da 3ª Região, por e-mail (prf3.regressivas@agu.gov.br , com cópia para regressivas@tst.jus.br), cópia das sentenças que reconheçam conduta culposa do empregador em acidente de trabalho).
R.	Sim.
19	A Vara mantém como rotina de serviço responder ao Fale com o TRT, no prazo previsto no Provimento GP/CR n.º 16/2010, art. 3º ?
R.	Sim.

9) **INFORMAÇÕES DIVERSAS:**

01	Como as cargas vencidas são cobradas? Quando foi efetuada a última cobrança?
R.	A cobrança das cargas é feita por DOE. Havendo necessidade, há a expedição de mandado de busca e apreensão. A última cobrança foi realizada no dia 28/01/2015.
02	A Vara expede Certidão de Crédito Trabalhista após exauridos em vão os meios de coerção do devedor e registro no BNDT, enviando os autos em seguida ao arquivo provisório, nos termos do Ato GCGJT nº 01/2012?
R.	Não.
03	Expedida ou não a Certidão de Crédito Trabalhista, os processos cuja execução restou frustrada estão sendo registrados no sistema informatizado como arquivados provisoriamente, mesmo estando suspenso o envio dos autos físicos ao arquivo? Se não, justificar a resposta.
R.	Sim. Este Juízo reitera as solicitações anteriores no sentido de que seja providenciada uma solução, o mais breve possível, para os processos que aguardam na secretaria o seu envio para o arquivo provisório, pois não há mais espaço físico na secretaria, o que poderá ser constatado por ocasião da correição.
04	Relatar o estado em que se encontra a Secretaria da Vara:
R.	Embora haja enorme carga de trabalho, os servidores e magistrados que atuam neste Juízo tem se empenhado para manter a prestação de serviços de maneira adequada, estando a secretaria em bom estado e com poucas pendências, havendo significativa melhora com relação ao ano passado.



ANEXO 1 da Ata da Correição Ordinária realizada na 05ª VT/SP - Capital, em 03/02/2015
Vara do Trabalho tradicional - Sistema SAP-1

05	Como está o atendimento do banco depositário? Há sugestões para melhoria? (especificar o banco: BB ou CEF)
R.	Os bancos depositários, por vezes, demoram para cumprir os ofícios expedidos por este Juízo. Quanto ao Banco do Brasil, a situação é regular. Agora, no que se refere à CEF, notamos significa piora, tendo as solicitações deste Juízo sendo atendidas apenas quando encaminhadas por oficial de justiça e com cominação de multa na hipótese de não cumprimento. Mesmo nestas situações, a demora é significativa, gerando atraso no andamento dos autos.
06	Demais observações que a Vara entender necessárias:
R.	<p>Primeiramente, cumpre salientar que, durante o ano de 2014, uma funcionária ficou afastada em licença-maternidade, além de diversos servidores terem sido afastados em licença médica por tempo considerável.</p> <p>Atualmente, contamos com apenas 12 (doze) servidores para a execução dos serviços e tão somente com um estagiário (<i>embora tivesse que contar com dois</i>). No entanto, como é sabido, tal número é totalmente insuficiente para a correta prestação de serviços e manutenção da saúde dos servidores. A demanda existente nas Varas do Trabalho da 2ª Região, mormente nas da Capital, é enorme.</p> <p>Assim, além da grande quantidade de serviços das secretarias, ainda temos um Juiz Auxiliar Fixo, que faz com que um funcionário seja deslocado para substituir o secretário de audiência (<i>sem que até o presente momento tenha sido deferida a respectiva verba</i>).</p> <p>Outro ponto a ser destacado é que, embora seja de suma importância a lotação de um Juiz Auxiliar, pois tal medida é essencial para que o número de julgamentos seja maior que o número de processos distribuídos, não pode passar despercebido que isto gera forte impacto na fase de execução. Isto porque, ao dobrarmos a pauta, por óbvio, houve um aumento significativo de processos a serem liquidados e executados, sem que, atualmente, haja um número de servidores proporcional a quantidade de serviço. Isto pode ser facilmente observado, por exemplo, no número de processos que são enviados e recebidos do E. TRT, bem como os que aguardam pela homologação dos cálculos e pela expedição de alvarás de levantamento.</p> <p>Cumpre ressaltar que esta 05ª Vara do Trabalho ainda possui em andamento processos das décadas de 80 e 90, que demandam grande atenção quando da sua análise, além de possuir Auxílio Fixo desde agosto de 2012, conforme dito alhures, o que importa numa maior quantidade de processos julgados, e conseqüentemente, mais processos sendo executados gerando, assim, maior quantidade de serviços com relação às Varas da Capital "mais novas".</p> <p>Face ao acima exposto, este Juízo solicita atenção especial da Presidência e da Corregedoria deste E. TRT para as Varas da Capital, <u>especialmente para as mais antigas e que contam com auxiliar fixo deste agosto de 2012</u>, pois a atual lotação (12 servidores), se revela totalmente insuficiente. Isto, ademais, encontra-se pacificado através da Resolução 63 do CSJT.</p> <p>Assim é a presente para solicitar que seja imediatamente aplicada a Resolução 63 do CSJT, a fim de que sejam lotados 18 (dezoito) funcionários neste Juízo, ou ao menos, que seja restabelecida a lotação anterior (16 servidores).</p>



PODER JUDICIÁRIO FEDERAL
Justiça do Trabalho - 2ª Região
Corregedoria Regional

ANEXO 1 da Ata da Correição Ordinária realizada na 05ª VT/SP - Capital, em 03/02/2015
Vara do Trabalho tradicional - Sistema SAP-1

Declaro, sob pena de responsabilidade, que as informações constantes neste Anexo são verdadeiras e refletem a realidade da Vara.

THAIS MAYTE NASCIMENTO DA SILVA
Diretora de Secretaria

ANDRÉ CREMONESI
MM. Juiz Titular

GÉSSICA OSÓRICA GRECCHI AMANDIO
MM. Juíza Substituta



5ª Vara do T São Paulo - Capital

Relação de Pendências - Vara
Classificação: Data Audiência

ANEXO 2

Aguardando Redação de Sentença

Processo	Audiência	Tipo	Juiz
00020635020135020005	26/01/2015	Julgamento	ANDRE CREMONESI
00028167020145020005	28/01/2015	Julgamento	ANDRE CREMONESI
00010776220145020005	28/01/2015	Julgamento	ANDRE CREMONESI
00010793220145020005	28/01/2015	Julgamento	ANDRE CREMONESI
00019587320135020005	28/01/2015	Julgamento	ANDRE CREMONESI
00027716620145020005	28/01/2015	Julgamento	ANDRE CREMONESI
00027291720145020005	29/01/2015	Julgamento	ANDRE CREMONESI
00006726020135020005	29/01/2015	Julgamento	ANDRE CREMONESI
00031845020125020005	29/01/2015	Julgamento	ANDRE CREMONESI



Relação dos processos sem audiência ou solução
Emitida em 30/01/2015 por Corregedoria**ANEXO 3**

Processo	Ação	Situação	Vara
00002615120125020005	PETIÇÃO	2ª Instâ	5ªVT SÃO PAULO
00025254120125020005	PETIÇÃO	2ª Instâ	5ªVT SÃO PAULO
00027006420145020005	EMBARGOS DE TERCEIRO	Carga	5ªVT SÃO PAULO
00000666120155020005	EMBARGOS DE TERCEIRO	Autuado	5ªVT SÃO PAULO
00001038820155020005	EMBARGOS DE TERCEIRO	Carga	5ªVT SÃO PAULO
00001523220155020005	EMBARGOS DE TERCEIRO	Autuado	5ªVT SÃO PAULO
00001531720155020005	EMBARGOS DE TERCEIRO	Autuado	5ªVT SÃO PAULO
00001636120155020005	MONITÓRIA	Autuado	5ªVT SÃO PAULO
00001895920155020005	AÇÃO TRABALHISTA (ORDINÁRIO)	Autuado	5ªVT SÃO PAULO

Quantidade de Processos: 9

Impressão relativa ao período do ano 1900 a 2015



5ª Vara do Trabalho de SÃO PAULO

Processo:	Audiência Data:	Nome do Juiz:
00016483320145020005	23/09/2014	ANDRE CREMONESI
00020528420145020005	01/12/2014	ANDRE CREMONESI
00015609220145020005	02/02/2015	ANDRE CREMONESI
00013057120135020005	06/02/2015	ANDRE CREMONESI
00020817120135020005	06/02/2015	ANDRE CREMONESI
00015660220145020005	06/02/2015	ANDRE CREMONESI
00021307820145020005	06/02/2015	GÉSSICA OSÓRICA GRECCHI AMANDI
00023590920125020005	09/02/2015	ANDRE CREMONESI
00029581120135020005	09/02/2015	GÉSSICA OSÓRICA GRECCHI AMANDI
00031539320135020005	09/02/2015	ANDRE CREMONESI
00032087820125020005	13/02/2015	ANDRE CREMONESI
00000362620155020005	13/02/2015	ANDRE CREMONESI
00000779020155020005	13/02/2015	ANDRE CREMONESI
500025060620105020005	20/02/2015	ANDRE CREMONESI
00000199220125020005	20/02/2015	ANDRE CREMONESI
400001018920135020005	20/02/2015	ANDRE CREMONESI
300016070320135020005	20/02/2015	MARCIA SAYORI ISHIRUGI
00005094620145020005	20/02/2015	GÉSSICA OSÓRICA GRECCHI AMANDI
00010533420145020005	20/02/2015	ANDRE CREMONESI
00015167320145020005	20/02/2015	ANDRE CREMONESI
00008305220125020005	23/02/2015	ANDRE CREMONESI
00033609220135020005	23/02/2015	ANDRE CREMONESI
00016656920145020005	23/02/2015	GÉSSICA OSÓRICA GRECCHI AMANDI
200029466020145020005	23/02/2015	ANDRE CREMONESI
100001359320155020005	23/02/2015	ANDRE CREMONESI
00010329220135020005	27/02/2015	ANDRE CREMONESI
00018850420135020005	27/02/2015	ANDRE CREMONESI
00029442720135020005	27/02/2015	ANDRE CREMONESI
00032811620135020005	27/02/2015	ANDRE CREMONESI
00032916020135020005	27/02/2015	ANDRE CREMONESI
00005588720145020005	27/02/2015	GÉSSICA OSÓRICA GRECCHI AMANDI
00010906120145020005	27/02/2015	ANDRE CREMONESI
00019361520135020005	02/03/2015	ANDRE CREMONESI
00001661620155020005	03/03/2015	GÉSSICA OSÓRICA GRECCHI AMANDI
00008452120125020005	06/03/2015	ANDRE CREMONESI
00020306020135020005	06/03/2015	GÉSSICA OSÓRICA GRECCHI AMANDI
00021267520135020005	06/03/2015	ANDRE CREMONESI
00012984520145020005	06/03/2015	ANDRE CREMONESI
00030270920145020005	06/03/2015	ANDRE CREMONESI
00032789520125020005	09/03/2015	ANDRE CREMONESI
00006189420135020005	09/03/2015	ANDRE CREMONESI
00032379420135020005	09/03/2015	ANDRE CREMONESI
00029544220115020005	13/03/2015	ANDRE CREMONESI
00019041020135020005	13/03/2015	ANDRE CREMONESI
00032560320135020005	13/03/2015	MARCIA SAYORI ISHIRUGI
00032560320135020005	13/03/2015	GÉSSICA OSÓRICA GRECCHI AMANDI
00033184320135020005	13/03/2015	ANDRE CREMONESI
00033201320135020005	13/03/2015	ANDRE CREMONESI
00012716220145020005	13/03/2015	ANDRE CREMONESI
00029564120135020005	16/03/2015	MARCIA SAYORI ISHIRUGI
00034258720135020005	16/03/2015	MARCIA SAYORI ISHIRUGI
00034267220135020005	16/03/2015	MARCIA SAYORI ISHIRUGI
00001899320145020005	16/03/2015	MARCIA SAYORI ISHIRUGI
00012638520145020005	16/03/2015	MARCIA SAYORI ISHIRUGI
00002152820135020005	20/03/2015	ANDRE CREMONESI
00002152820135020005	20/03/2015	MARCIA SAYORI ISHIRUGI
00004430320135020005	20/03/2015	ANDRE CREMONESI
00024064620135020005	20/03/2015	MARCIA SAYORI ISHIRUGI



5ª Vara do Trabalho de SÃO PAULO

00009900920145020005	20/03/2015	MARCIA SAYORI ISHIRUGI
00026134520135020005	23/03/2015	MARCIA SAYORI ISHIRUGI
00031876820135020005	23/03/2015	GÉSSICA OSÓRICA GRECCHI AMANDI
00035002920135020005	23/03/2015	MARCIA SAYORI ISHIRUGI
00014993720145020005	23/03/2015	MARCIA SAYORI ISHIRUGI
00015574020145020005	23/03/2015	ANDRE CREMONESI
00025736320135020005	27/03/2015	MARCIA SAYORI ISHIRUGI
00025736320135020005	27/03/2015	GÉSSICA OSÓRICA GRECCHI AMANDI
00034059620135020005	27/03/2015	ANDRE CREMONESI
00034076620135020005	27/03/2015	ANDRE CREMONESI
00034690920135020005	27/03/2015	MARCIA SAYORI ISHIRUGI
00000106220145020005	27/03/2015	ANDRE CREMONESI
00014846820145020005	27/03/2015	ANDRE CREMONESI
02105007220085020005	30/03/2015	ANDRE CREMONESI
00017612120135020005	30/03/2015	ANDRE CREMONESI
00001067720145020005	30/03/2015	MARCIA SAYORI ISHIRUGI
00010810220145020005	30/03/2015	MARCIA SAYORI ISHIRUGI
00013122920145020005	30/03/2015	ANDRE CREMONESI
00023700920105020005	06/04/2015	ANDRE CREMONESI
00001413720145020005	06/04/2015	ANDRE CREMONESI
00001560620145020005	06/04/2015	ANDRE CREMONESI
00001595820145020005	06/04/2015	ANDRE CREMONESI
00009355820145020005	06/04/2015	ANDRE CREMONESI
00009953120145020005	06/04/2015	MARCIA SAYORI ISHIRUGI
00020510220145020005	06/04/2015	MARCIA SAYORI ISHIRUGI
00008212720115020005	10/04/2015	ANDRE CREMONESI
00031021920125020005	10/04/2015	ANDRE CREMONESI
00002534020135020005	10/04/2015	ANDRE CREMONESI
00006994320135020005	10/04/2015	ANDRE CREMONESI
00008544620135020005	10/04/2015	ANDRE CREMONESI
00016114020135020005	10/04/2015	ANDRE CREMONESI
00018259420145020005	10/04/2015	ANDRE CREMONESI
00008890620135020005	13/04/2015	ANDRE CREMONESI
00031097420135020005	13/04/2015	ANDRE CREMONESI
00010767720145020005	13/04/2015	ANDRE CREMONESI
00013746920145020005	13/04/2015	GÉSSICA OSÓRICA GRECCHI AMANDI
00003183520135020005	17/04/2015	ANDRE CREMONESI
00033799820135020005	17/04/2015	ANDRE CREMONESI
00001950320145020005	17/04/2015	ANDRE CREMONESI
00001968520145020005	17/04/2015	ANDRE CREMONESI
00005909220145020005	17/04/2015	ANDRE CREMONESI
00015089620145020005	17/04/2015	ANDRE CREMONESI
00028695120145020005	17/04/2015	ANDRE CREMONESI
00019543620135020005	24/04/2015	MARCIA SAYORI ISHIRUGI
00000885620145020005	24/04/2015	ANDRE CREMONESI
00012508620145020005	24/04/2015	ANDRE CREMONESI
00014509320145020005	24/04/2015	MARCIA SAYORI ISHIRUGI
00008735220135020005	27/04/2015	ANDRE CREMONESI
00033479320135020005	27/04/2015	ANDRE CREMONESI
00001509620145020005	27/04/2015	ANDRE CREMONESI
00001717220145020005	27/04/2015	MARCIA SAYORI ISHIRUGI
00001751220145020005	27/04/2015	MARCIA SAYORI ISHIRUGI
00014023720145020005	27/04/2015	ANDRE CREMONESI
00025912120125020005	04/05/2015	GÉSSICA OSÓRICA GRECCHI AMANDI
00005779320145020005	04/05/2015	GÉSSICA OSÓRICA GRECCHI AMANDI
00015201320145020005	04/05/2015	ANDRE CREMONESI
00017011420145020005	04/05/2015	GÉSSICA OSÓRICA GRECCHI AMANDI
00017063620145020005	04/05/2015	GÉSSICA OSÓRICA GRECCHI AMANDI
00018085820145020005	04/05/2015	GÉSSICA OSÓRICA GRECCHI AMANDI
00020589120145020005	04/05/2015	ANDRE CREMONESI



5ª Vara do Trabalho de SÃO PAULO

00006896720115020005	08/05/2015	ANDRE CREMONESI	
00033447520125020005	08/05/2015	ANDRE CREMONESI	
00031998220135020005	08/05/2015	GÉSSICA OSÓRICA	GRECCHI AMANDI
00034344920135020005	08/05/2015	ANDRE CREMONESI	
00005649420145020005	08/05/2015	GÉSSICA OSÓRICA	GRECCHI AMANDI
00012577820145020005	08/05/2015	ANDRE CREMONESI	
00013053720145020005	08/05/2015	ANDRE CREMONESI	
00014769120145020005	08/05/2015	ANDRE CREMONESI	
00015028920145020005	08/05/2015	ANDRE CREMONESI	
00016015920145020005	08/05/2015	GÉSSICA OSÓRICA	GRECCHI AMANDI
00031330520135020005	11/05/2015	ANDRE CREMONESI	
00033972220135020005	11/05/2015	GÉSSICA OSÓRICA	GRECCHI AMANDI
00017739820145020005	11/05/2015	ANDRE CREMONESI	
00017748320145020005	11/05/2015	GÉSSICA OSÓRICA	GRECCHI AMANDI
00017765320145020005	11/05/2015	GÉSSICA OSÓRICA	GRECCHI AMANDI
00023629020145020005	11/05/2015	ANDRE CREMONESI	
00022046920135020005	14/05/2015	ANDRE CREMONESI	
00023891020135020005	14/05/2015	ANDRE CREMONESI	
00032708420135020005	14/05/2015	ANDRE CREMONESI	
00011061520145020005	14/05/2015	ANDRE CREMONESI	
00013333920135020005	15/05/2015	ANDRE CREMONESI	
00000089220145020005	15/05/2015	ANDRE CREMONESI	
00006142320145020005	15/05/2015	GÉSSICA OSÓRICA	GRECCHI AMANDI
00008801020145020005	15/05/2015	ANDRE CREMONESI	
00014968220145020005	15/05/2015	ANDRE CREMONESI	
00014976720145020005	15/05/2015	ANDRE CREMONESI	
00033602920125020005	18/05/2015	GÉSSICA OSÓRICA	GRECCHI AMANDI
00005241520145020005	18/05/2015	GÉSSICA OSÓRICA	GRECCHI AMANDI
00015374920145020005	18/05/2015	ANDRE CREMONESI	
00016552520145020005	18/05/2015	GÉSSICA OSÓRICA	GRECCHI AMANDI
00016786820145020005	18/05/2015	ANDRE CREMONESI	
00031949420125020005	22/05/2015	ANDRE CREMONESI	
00035072120135020005	22/05/2015	ANDRE CREMONESI	
00035141320135020005	22/05/2015	ANDRE CREMONESI	
00007173020145020005	22/05/2015	ANDRE CREMONESI	
00009295120145020005	22/05/2015	ANDRE CREMONESI	
00016024420145020005	22/05/2015	ANDRE CREMONESI	
00027283220145020005	22/05/2015	ANDRE CREMONESI	
00003799020135020005	25/05/2015	GÉSSICA OSÓRICA	GRECCHI AMANDI
00001197620145020005	25/05/2015	ANDRE CREMONESI	
00013391220145020005	25/05/2015	ANDRE CREMONESI	
00015175820145020005	25/05/2015	MARCIA SAYORI ISHIRUGI	
00018934420145020005	25/05/2015	ANDRE CREMONESI	
01279002820075020005	29/05/2015	ANDRE CREMONESI	
02311005120075020005	29/05/2015	ANDRE CREMONESI	
00874008020085020005	29/05/2015	ANDRE CREMONESI	
01356002120085020005	29/05/2015	ANDRE CREMONESI	
02428008720085020005	29/05/2015	ANDRE CREMONESI	
02510008320085020005	29/05/2015	ANDRE CREMONESI	
00306009520095020005	29/05/2015	ANDRE CREMONESI	
01760004320095020005	29/05/2015	ANDRE CREMONESI	
00016702820135020005	29/05/2015	ANDRE CREMONESI	
00010181120135020005	01/06/2015	GÉSSICA OSÓRICA	GRECCHI AMANDI
00010796620135020005	01/06/2015	ANDRE CREMONESI	
00029373520135020005	01/06/2015	ANDRE CREMONESI	
00014197320145020005	01/06/2015	ANDRE CREMONESI	
00032061120125020005	08/06/2015	ANDRE CREMONESI	
00032465620135020005	08/06/2015	MARCIA SAYORI ISHIRUGI	
00032465620135020005	08/06/2015	GÉSSICA OSÓRICA	GRECCHI AMANDI
00004661220145020005	08/06/2015	ANDRE CREMONESI	

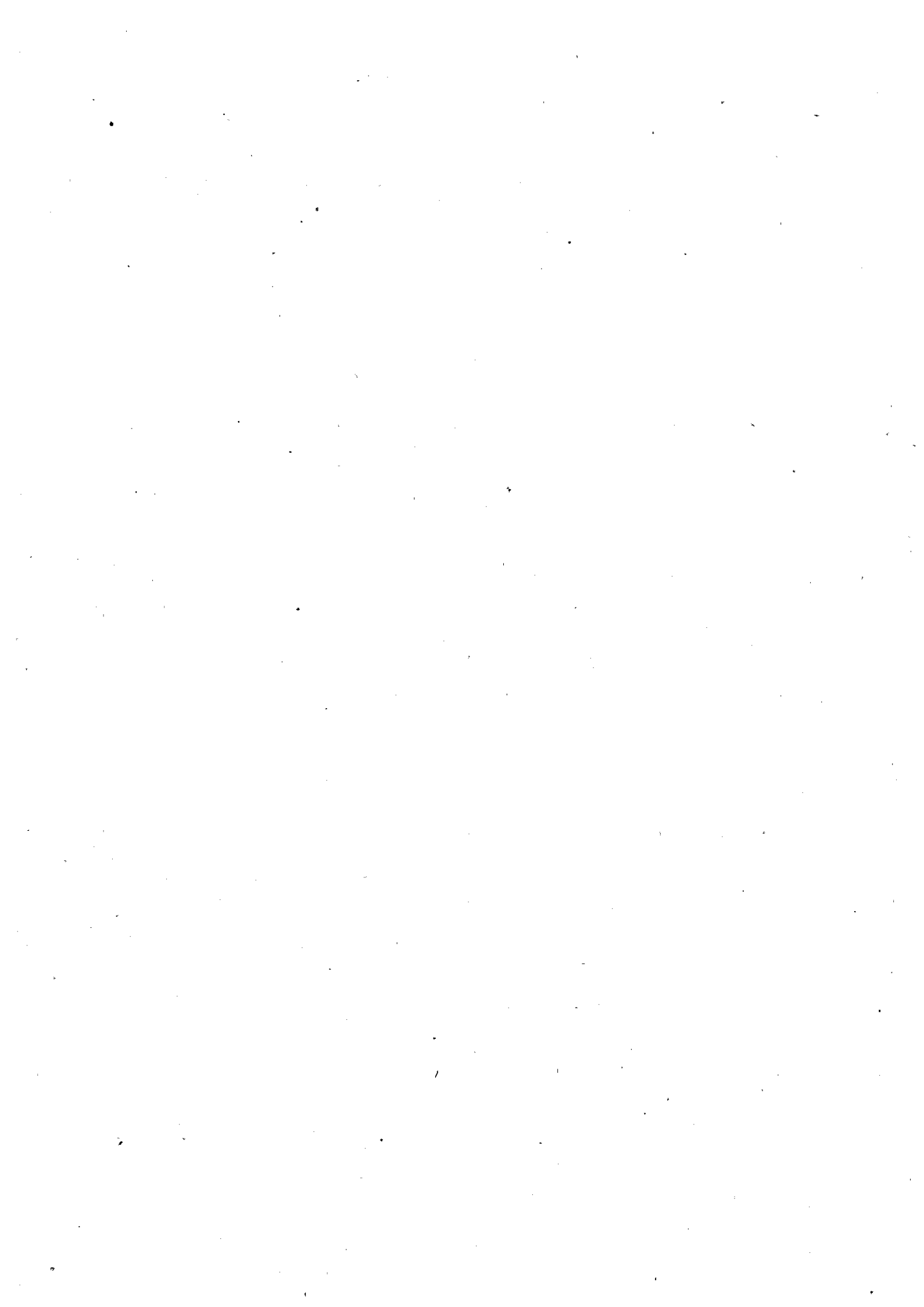

5ª Vara do Trabalho de SÃO PAULO

00009217420145020005	08/06/2015	GÉSSICA OSÓRICA GRECCHI AMANDI
00010143720145020005	08/06/2015	ANDRE CREMONESI
00010143720145020005	08/06/2015	MARCIA SAYORI ISHIRUGI
00013720220145020005	08/06/2015	ANDRE CREMONESI
00020467720145020005	08/06/2015	GÉSSICA OSÓRICA GRECCHI AMANDI
00020788220145020005	08/06/2015	GÉSSICA OSÓRICA GRECCHI AMANDI
00005773020135020005	12/06/2015	ANDRE CREMONESI
00028715520135020005	12/06/2015	ANDRE CREMONESI
00028732520135020005	12/06/2015	ANDRE CREMONESI
00002886320145020005	12/06/2015	ANDRE CREMONESI
00003301520145020005	12/06/2015	ANDRE CREMONESI
00008662620145020005	12/06/2015	ANDRE CREMONESI
00012421220145020005	12/06/2015	ANDRE CREMONESI
00007912120135020005	15/06/2015	ANDRE CREMONESI
00027659320135020005	15/06/2015	ANDRE CREMONESI
00002132420145020005	15/06/2015	ANDRE CREMONESI
00004159820145020005	15/06/2015	ANDRE CREMONESI
00004193820145020005	15/06/2015	ANDRE CREMONESI
00004384420145020005	15/06/2015	ANDRE CREMONESI
01278007320075020005	19/06/2015	ANDRE CREMONESI
00016451520135020005	19/06/2015	ANDRE CREMONESI
00018166920135020005	19/06/2015	ANDRE CREMONESI
00025225220135020005	19/06/2015	ANDRE CREMONESI
00029191420135020005	19/06/2015	ANDRE CREMONESI
00003353720145020005	19/06/2015	GÉSSICA OSÓRICA GRECCHI AMANDI
00008637120145020005	19/06/2015	ANDRE CREMONESI
00009961620145020005	19/06/2015	GÉSSICA OSÓRICA GRECCHI AMANDI
00015963720145020005	19/06/2015	ANDRE CREMONESI
00019878920145020005	19/06/2015	ANDRE CREMONESI
00021463220145020005	19/06/2015	GÉSSICA OSÓRICA GRECCHI AMANDI
00021567620145020005	19/06/2015	GÉSSICA OSÓRICA GRECCHI AMANDI
00029916420145020005	19/06/2015	GÉSSICA OSÓRICA GRECCHI AMANDI
00027081220125020005	22/06/2015	ANDRE CREMONESI
00031914220125020005	22/06/2015	ANDRE CREMONESI
00031914220125020005	22/06/2015	MARCIA SAYORI ISHIRUGI
00008328520135020005	22/06/2015	ANDRE CREMONESI
00015349420145020005	22/06/2015	ANDRE CREMONESI
00015591020145020005	22/06/2015	ANDRE CREMONESI
00015781620145020005	22/06/2015	ANDRE CREMONESI
00016093620145020005	22/06/2015	GÉSSICA OSÓRICA GRECCHI AMANDI
00016102120145020005	22/06/2015	ANDRE CREMONESI
00033929720135020005	26/06/2015	GÉSSICA OSÓRICA GRECCHI AMANDI
00003864820145020005	26/06/2015	ANDRE CREMONESI
00010066020145020005	26/06/2015	ANDRE CREMONESI
00010707020145020005	26/06/2015	GÉSSICA OSÓRICA GRECCHI AMANDI
00011901620145020005	26/06/2015	ANDRE CREMONESI
00016778320145020005	26/06/2015	ANDRE CREMONESI
00020631620145020005	26/06/2015	GÉSSICA OSÓRICA GRECCHI AMANDI
00021429220145020005	26/06/2015	GÉSSICA OSÓRICA GRECCHI AMANDI
00009206020125020005	29/06/2015	ANDRE CREMONESI
00020071720135020005	29/06/2015	ANDRE CREMONESI
00012266320115020005	03/07/2015	ANDRE CREMONESI
00023354420135020005	03/07/2015	ANDRE CREMONESI
00027026820135020005	03/07/2015	ANDRE CREMONESI
00010732520145020005	03/07/2015	ANDRE CREMONESI
00017878220145020005	03/07/2015	ANDRE CREMONESI
00019202720145020005	03/07/2015	ANDRE CREMONESI
02426008020085020005	06/07/2015	ANDRE CREMONESI
02427003520085020005	06/07/2015	ANDRE CREMONESI
02431004920085020005	06/07/2015	ANDRE CREMONESI



5ª Vara do Trabalho de SÃO PAULO

00084009420095020005	06/07/2015	ANDRE CREMONESI		
00000447620105020005	06/07/2015	ANDRE CREMONESI		
00000456120105020005	06/07/2015	ANDRE CREMONESI		
00015585920135020005	10/07/2015	ANDRE CREMONESI		
00017557720145020005	13/07/2015	GÉSSICA OSÓRICA	GRECCHI	AMANDI
00017574720145020005	13/07/2015	GÉSSICA OSÓRICA	GRECCHI	AMANDI
00011942420125020005	17/07/2015	GÉSSICA OSÓRICA	GRECCHI	AMANDI
00022231220125020005	17/07/2015	ANDRE CREMONESI		
00022231220125020005	17/07/2015	MARCIA SAYORI	ISHIRUGI	
00011697420135020005	17/07/2015	ANDRE CREMONESI		
00030352020135020005	17/07/2015	ANDRE CREMONESI		
00031426420135020005	17/07/2015	GÉSSICA OSÓRICA	GRECCHI	AMANDI
00015686920145020005	17/07/2015	GÉSSICA OSÓRICA	GRECCHI	AMANDI
00017401120145020005	17/07/2015	GÉSSICA OSÓRICA	GRECCHI	AMANDI
00021272620145020005	17/07/2015	GÉSSICA OSÓRICA	GRECCHI	AMANDI
00014529720135020005	20/07/2015	GÉSSICA OSÓRICA	GRECCHI	AMANDI
00027278120135020005	20/07/2015	ANDRE CREMONESI		
00006073120145020005	20/07/2015	GÉSSICA OSÓRICA	GRECCHI	AMANDI
00007727820145020005	20/07/2015	GÉSSICA OSÓRICA	GRECCHI	AMANDI
00019185720145020005	20/07/2015	GÉSSICA OSÓRICA	GRECCHI	AMANDI
00027119320145020005	20/07/2015	GÉSSICA OSÓRICA	GRECCHI	AMANDI
00007510520145020005	21/07/2015	GÉSSICA OSÓRICA	GRECCHI	AMANDI
00007606420145020005	21/07/2015	GÉSSICA OSÓRICA	GRECCHI	AMANDI
00018865220145020005	21/07/2015	GÉSSICA OSÓRICA	GRECCHI	AMANDI
00019003620145020005	21/07/2015	GÉSSICA OSÓRICA	GRECCHI	AMANDI
00019263420145020005	21/07/2015	GÉSSICA OSÓRICA	GRECCHI	AMANDI
00018937820135020005	22/07/2015	GÉSSICA OSÓRICA	GRECCHI	AMANDI
00007753320145020005	22/07/2015	GÉSSICA OSÓRICA	GRECCHI	AMANDI
00007891720145020005	22/07/2015	GÉSSICA OSÓRICA	GRECCHI	AMANDI
00007900220145020005	22/07/2015	GÉSSICA OSÓRICA	GRECCHI	AMANDI
00019194220145020005	22/07/2015	GÉSSICA OSÓRICA	GRECCHI	AMANDI
00022298220135020005	24/07/2015	ANDRE CREMONESI		
00023545020135020005	24/07/2015	ANDRE CREMONESI		
00029105220135020005	24/07/2015	ANDRE CREMONESI		
00006558720145020005	24/07/2015	GÉSSICA OSÓRICA	GRECCHI	AMANDI
00008021620145020005	24/07/2015	ANDRE CREMONESI		
00011538620145020005	24/07/2015	ANDRE CREMONESI		
00017237220145020005	24/07/2015	GÉSSICA OSÓRICA	GRECCHI	AMANDI
00017583220145020005	24/07/2015	GÉSSICA OSÓRICA	GRECCHI	AMANDI
00019150520145020005	24/07/2015	GÉSSICA OSÓRICA	GRECCHI	AMANDI
02511003820085020005	31/07/2015	ANDRE CREMONESI		
00019474420135020005	31/07/2015	GÉSSICA OSÓRICA	GRECCHI	AMANDI
00011000820145020005	31/07/2015	ANDRE CREMONESI		
00029579420115020005	03/08/2015	ANDRE CREMONESI		
00024627920135020005	07/08/2015	GÉSSICA OSÓRICA	GRECCHI	AMANDI
00006670420145020005	07/08/2015	GÉSSICA OSÓRICA	GRECCHI	AMANDI
00008151520145020005	07/08/2015	GÉSSICA OSÓRICA	GRECCHI	AMANDI
00008281420145020005	07/08/2015	GÉSSICA OSÓRICA	GRECCHI	AMANDI
00008368820145020005	07/08/2015	GÉSSICA OSÓRICA	GRECCHI	AMANDI
00008377320145020005	07/08/2015	GÉSSICA OSÓRICA	GRECCHI	AMANDI
00008922420145020005	07/08/2015	GÉSSICA OSÓRICA	GRECCHI	AMANDI
00014465620145020005	07/08/2015	GÉSSICA OSÓRICA	GRECCHI	AMANDI
00015444120145020005	07/08/2015	ANDRE CREMONESI		
00019110220135020005	11/08/2015	ANDRE CREMONESI		
00019717220135020005	11/08/2015	ANDRE CREMONESI		
00003500620145020005	11/08/2015	ANDRE CREMONESI		
00010923120145020005	11/08/2015	ANDRE CREMONESI		
00013036720145020005	11/08/2015	ANDRE CREMONESI		
00014258020145020005	11/08/2015	ANDRE CREMONESI		
00021299320145020005	11/08/2015	ANDRE CREMONESI		



5ª Vara do Trabalho de SÃO PAULO

00000527720155020005	11/08/2015	ANDRE CREMONESI		
00028857320125020005	12/08/2015	ANDRE CREMONESI		
00021050220135020005	12/08/2015	ANDRE CREMONESI		
00021102420135020005	12/08/2015	GÉSSICA OSÓRICA	GRECCHI	AMANDI
00031045220135020005	12/08/2015	ANDRE CREMONESI		
00005302220145020005	12/08/2015	ANDRE CREMONESI		
00012265820145020005	12/08/2015	ANDRE CREMONESI		
00020606120145020005	12/08/2015	GÉSSICA OSÓRICA	GRECCHI	AMANDI
00020692320145020005	12/08/2015	GÉSSICA OSÓRICA	GRECCHI	AMANDI
00000414820155020005	12/08/2015	GÉSSICA OSÓRICA	GRECCHI	AMANDI
00032880820135020005	14/08/2015	GÉSSICA OSÓRICA	GRECCHI	AMANDI
00001448920145020005	14/08/2015	GÉSSICA OSÓRICA	GRECCHI	AMANDI
00008966120145020005	14/08/2015	GÉSSICA OSÓRICA	GRECCHI	AMANDI
00030236920145020005	14/08/2015	ANDRE CREMONESI		
00030387220135020005	21/08/2015	ANDRE CREMONESI		
00033955220135020005	21/08/2015	GÉSSICA OSÓRICA	GRECCHI	AMANDI
00002011020145020005	21/08/2015	ANDRE CREMONESI		
01826008020095020005	28/08/2015	GÉSSICA OSÓRICA	GRECCHI	AMANDI
00030416120125020005	28/08/2015	GÉSSICA OSÓRICA	GRECCHI	AMANDI
00003945920135020005	28/08/2015	ANDRE CREMONESI		
00011945320145020005	28/08/2015	ANDRE CREMONESI		
00010285520135020005	31/08/2015	GÉSSICA OSÓRICA	GRECCHI	AMANDI
00017802720135020005	31/08/2015	GÉSSICA OSÓRICA	GRECCHI	AMANDI
00031478620135020005	31/08/2015	GÉSSICA OSÓRICA	GRECCHI	AMANDI
00000253120145020005	31/08/2015	GÉSSICA OSÓRICA	GRECCHI	AMANDI
00021852920145020005	31/08/2015	GÉSSICA OSÓRICA	GRECCHI	AMANDI
00021879620145020005	31/08/2015	GÉSSICA OSÓRICA	GRECCHI	AMANDI
00010103420135020005	04/09/2015	ANDRE CREMONESI		
00023005020145020005	04/09/2015	ANDRE CREMONESI		
00023472420145020005	25/09/2015	ANDRE CREMONESI		

Total de Processos: 328

Certifico que nesta relação aparecem processos repetidos, por falha do sistema, cujo acerto já foi solicitado. Certifico, ainda, que a quantidade correta de processos concluídos para despacho, em 02/02/2015, é: 322, conforme informação da Coordenadoria de Estatística deste Tribunal. SP 02/02/15.

Sueli Cristina Fracca
Secretária da Corregedoria

ANEXO 5

Data: 13/01/15
 Hora: 11:36:15
 Página: 1
 Programa: ORIGEN01

Atualizado até 01/01/2015

Precatório	Processo	Vara	Dt. Prot.	Expedição	Executada	Credor	Valor
19951004051	0001101/1991	05 VT - São Paulo	28/06/1995	28/06/1995	UNIFESP	ABIGAIL CANDIDA SALES E OUTROS	42.134.355,70
20052000804	0000423/1995	05 VT - São Paulo	04/05/2005	04/05/2005	FUND.CASA	JOAO LUIS DEPIERRE	434.895,51
20062000068	0001421/1993	05 VT - São Paulo	10/02/2006	10/02/2006	FUND.CASA	MARIA DE FATIMA ALVES	408.527,56
20062000343	0001431/1997	05 VT - São Paulo	03/04/2006	03/04/2006	DAEE	LINDALVA DE SOUSA VEIGA GUIMARAES	286.104,37
20062001757	0003153/1995	05 VT - São Paulo	14/02/2007	14/02/2007	HC	MARCIO ROGERIO BERNARDES E OUTROS	4.305.155,15
20081000809	0001133/2006	05 VT - São Paulo	16/06/2008	16/06/2008	RFFSA	JOSE SOARES DA SILVA	69.658,16
20082001213	0000398/1998	05 VT - São Paulo	27/06/2008	27/06/2008	DAEE	JOSE PAULO DE CARVALHO MARINI E OUTROS	1.047.070,70
20082001493	0001041/1996	05 VT - São Paulo	30/03/2009	30/03/2009	FUND.CASA	APARECIDA DE PADUA AMARAL E OUTROS	1.128.522,36
20092000210	0002256/2004	05 VT - São Paulo	19/06/2009	19/06/2009	DAEE	DORIVAL QUITRINO FOGAÇA E OUTROS	592.740,50
20092001712	0000232/1998	05 VT - São Paulo	22/02/2010	22/02/2010	FAZENDA-SP	DOMINGOS ANTONIO ROMANO	1.061.964,01
20102000586	0001625/1982	05 VT - São Paulo	24/05/2010	24/05/2010	HC	MARISA COSTA E OUTROS	623.769,45
20092000791	0003077/1997	05 VT - São Paulo	07/06/2010	07/06/2010	SUCEN	ADALBERTO PEREIRA MARQUES E OUTROS	9.164.888,75
20142001192	0000856/1996	05 VT - São Paulo	20/03/2014	08/04/2014	F. PE. ANCHI	RUI QUEIROIS BARBOSA	2.657.233,40
20142003250	0000340/2006	05 VT - São Paulo	26/05/2014	16/06/2014, HC	HC	ELZA SUMIKO HOJO ABE	81.640,46
20143002478	0000752/2004	05 VT - São Paulo	26/05/2014	16/06/2014	P. S. PAULO	FRANCISCO DE SOUZA MESQUITA	63.404,16
20142004892	0002265/2009	05 VT - São Paulo	18/06/2014	24/06/2014	FUND.CASA	VICENTE DE PAULA LOPES	101.597,19
20142006666	0001274/1998	05 VT - São Paulo	09/10/2014	12/11/2014	DAEE	ODILON GUEDES PINTO JUNIOR	124.752,51
20142006674	0000722/2005	05 VT - São Paulo	09/10/2014	12/11/2014	HC	SERGIO VICTORINO	73.029,29

Quantidade: 18 Valor Total: 64.359.309,23



03/02/2015 - 07:48:11
R.CARGAS - Pág. 1

Relação de Autos em Carga - Vencidos

Autos	Seq	Folhas	Retirado em	Devolução prevista	Requisitado por
00000161120105020005 (00016201000502003)	120	22/01/2015	27/01/2015	JOSE CARLOS DO NASCIMENTO OAB 185780/SP-D	- Autor
00000569020105020005 (00056201000502005)	581	14/01/2015	19/01/2015	WALDIR MOREIRA DA SILVA JUNIOR OAB 174804/SP-D	- Autor
00096004920035020005 (00096200300502008)	1253	27/09/2013	04/10/2013	Fone (0011)36166506 JUÍZO AUXILIAR DE EXECUÇÃO. Fone (0000)00000000	
00113005520065020005 (00113200600502000)	795	30/01/2015	30/01/2015	IAN GANCIAR VARELLA OAB 203980/SP-E	- Autor
00001133520155020005	234	23/01/2015	30/01/2015	Fone (0011)33926270 THIAGO DA SILVA PINTO OAB 197310/SP-E	- Autor
00120006020085020005 (00120200800502003)	231	16/10/2014	30/10/2014	Uniao Fone (0011)01010101	
00139005420035020005 (00139200300502005)	379	26/01/2015	02/02/2015	ELIANE ANVERSI COUTINHO OAB 104703/SP-D	- Autor
00001448920145020005	325	19/01/2015	26/01/2015	Fone (0011)33266400 GUILHERME AUGUSTO DE OLIVEIRA DRIGO OAB 204954/SP-E	- Autor
00168009720095020005 (00168200900502002)	235	15/01/2015	20/01/2015	Fone (0011)31419100 FABRIZZIO CHIOFALO OAB 200926/SP-E	- Autor
00174005520085020005 (00174200800502009)	797	04/12/2014	16/01/2015	Fone (0011)21857139 INSS Fone (0011)01010101	
00002066620135020005	211	17/12/2014	07/01/2015	PORTANTE Fone (0011)11111111	
00002173220125020005	217	20/01/2015	26/01/2015	KAIO CESAR MARTINS OAB 199565/SP-E	- Autor
00294008720085020005 (00294200800502006)	291	13/01/2015	19/01/2015	Fone (0011)31060958 REGINA MENSCH Fone (0011)45680332	



5ª Vara do Trabalho de São Paulo - Capital

03/02/2015 - 07:48:11
R.CARGAS - Pág. 2

Relação de Autos em Carga - Vencidos

Autos	Seq	Folhas	Retirado em	Devolução prevista	Requisitado por
00003353720145020005	170		26/01/2015	02/02/2015	CAROLINE TENAGLIA OAB 296052/SP-D - Autor Fone (0011)85512266
00375000720035020005 (00375200300502001)	319		23/01/2015	30/01/2015	KARINA VIEIRA DE SOUZA FE OAB 203580/SP-E - Autor Fone (0011)33933030
00386008920065020005 (00386200600502004)	727		18/06/2014	30/06/2014	COORD. DE CÁLCULOS EM PRECATÓRIO RPV Fone (0011)11, SAO
00004032120135020005	51		06/11/2014	27/11/2014	União Fone (0011)01010101
00004081420115020005	224		28/01/2015	02/02/2015	FRANCISCO PEREIRA DE SOUZA FILHO OAB 192686/SP-E - Autor Fone (0011)29433030
00415001620045020005 (00415200400502006)	722		22/01/2015	27/01/2015	ROBERTO MARTE DA SILVA OAB 200284/SP-E - Autor Fone (0011)31385629
00416009220095020005 (00416200900502005)	339		07/01/2015	12/01/2015	ERICA COZZANI OAB 297165/SP-D - Autor Fone (0011)32921758
00435001820065020005 (00435200600502009)	382		14/01/2015	19/01/2015	NUCLEO DE CONCILIAÇÃO Fone (0000).. .-
00004358920145020005	688		28/01/2015	28/01/2015	FERNANDA GARAVELLI SILVA OAB 204169/SP-E - Réu Fone (0011)31235155
00004555120125020005	325		23/01/2015	30/01/2015	ANDERSON FARIAS VIEIRA OAB 206293/SP-E - Réu Fone (0011)32954852
00004696420145020005	232		23/01/2015	30/01/2015	JACYARA DA SILVA MARANHAO OAB 207661/SP-E - Autor Fone (0011)31076067
00474000920065020005 (00474200600502006)	403		20/01/2015	26/01/2015	ROBERTO MARTE DA SILVA OAB 200284/SP-E - Autor Fone (0011)31385629
00512004520065020005 (00512200600502000)	489		14/10/2014	20/10/2014	LUIS CANDIDO BOARETTO RAVIZON OAB 326433/SP-A - Autor Fone (0011)40573166



5ª Vara do Trabalho de São Paulo - Capital

03/02/2015 - 07:48:11
R.CARGAS - Pág. 3

Relação de Autos em Carga - Vencidos

Autos	Seq	Folhas	Retirado em	Devolução prevista	Requisitado por
00523003020095020005 (00523200900502003)	376		26/01/2015	02/02/2015	ELISA ASSAKO MARUKI OAB 108627/SP-D - Autor Fone (0011)32551845
00533000220085020005 (00533200800502008)	211		16/01/2015	23/01/2015	ELISANGELA RODRIGUES DE SOUSA OAB 190640/SP-D - Autor Fone (0011)24689004
00005759420125020005	290		27/01/2015	02/02/2015	NEILA DE SOUZA FREIRE OAB 350177/SP-D - Réu Fone (0011)35798800
00577005519915020005 (577/1991)	903		23/01/2015	30/01/2015	ALVARO CAMPOLI DA SILVA OAB 204462/SP-E - Autor Fone (0011)32583974
00006142320145020005	177		11/12/2014	12/01/2015	RUDD STAUFFENEGGER Fone (0011)34556167
00006437820115020005	270		22/01/2015	27/01/2015	MARJANI OLABISI TAVARES VITOR OAB 208727/SP-E - Autor
00724000620095020005 (00724200900502000)	414		18/11/2014	19/12/2014	JUIZO AUXILIAR EM EXECUÇÃO Fone (0011)01010101
00007294420145020005	149		16/12/2014	07/01/2015	SMADAR ANTEBI OAB 233857/SP-D - Autor Fone (0011)36663028
00007574620135020005	243		27/01/2015	02/02/2015	WANESSA BARTMANN LEITE OAB 204683/SP-E - Autor Fone (0011)31385629
00007854820125020005	474		14/01/2015	19/01/2015	NUCLEO DE CONCILIAÇÃO Fone (0000).. --.
00786009720075020005 (00786200700502000)	743		22/01/2015	27/01/2015	EDUARDO GOMES DA SILVA OAB 204938/SP-E - Autor Fone (0011)32579372
00831007520085020005 (00831200800502008)	58		06/11/2014	27/11/2014	União Federal Fone (0011)01010101
00008351120115020005	317		28/01/2015	02/02/2015	LUIZ EVANGELISTA DA SILVA OAB 192611/SP-E - Autor Fone (0011)36836253



5ª Vara do Trabalho de São Paulo - Capital

03/02/2015 - 07:48:11
R.CARGAS - Pág. 4

Relação de Autos em Carga - Vencidos

Autos	Seq	Folhas	Retirado em	Devolução prevista	Requisitado por
00847007820015020005 (847/2001)	443		22/01/2015	27/01/2015	DANILO AZEVEDO SALES OAB 199177/SP-E - Autor Fone (0011)33933030
00879005420055020005 (00879200500502003)	353		15/01/2015	20/01/2015	SHIRLEY MARGARETH ALMEIDA ADORNO OAB 141245/SP-D - Autor Fone (0011)31052546
00008890620135020005	171		11/12/2014	12/01/2015	RUDD STAUFFENEGGER Fone (0011)34556167
00894009220045020005 (00894200400502000)	307		14/01/2015	19/01/2015	NUCLEO DE CONCILIAÇÃO Fone (0000).. .--.
00895004720045020005 (00895200400502005)	710		13/06/2014	24/06/2014	ASSESSORIA ECONOMICA TRT Fone (0011)11, .SAO
00911006420085020005 (00911200800502003)	488		27/01/2015	02/02/2015	CARLOS ALEXANDRE FUNABASHI OAB 172863/SP-D - Réu
00009355820145020005	129		04/12/2014	07/01/2015	RUDD STAUFFENEGGER Fone (0011)91104383
00009653020135020005	342		21/01/2015	26/01/2015	JANIS GARCIA DE MOURA GONCALVES OAB 197400/SP-D - Autor Fone (0011)20312500
00968008420095020005 (00968200900502003)	395		04/11/2014	10/11/2014	DANILO AZEVEDO SALES OAB 199177/SP-E - Autor Fone (0011)33933030
00009961620145020005	283		28/01/2015	02/02/2015	THIAGO MOLINI LEAO OAB 267304/SP-D - Autor Fone (0011)32555853
01011002620085020005 (01011200800502003)	375		23/01/2015	30/01/2015	União Federal Fone (0011)01010101
00010126720145020005	140		26/01/2015	02/02/2015	GABRIEL ABRAHAO PASCHOAL OAB 314811/SP-D - Autor Fone (0011)32293279
01031009620085020005 (01031200800502004)	500		28/01/2015	02/02/2015	AUDRY MATSUDA KONDO OAB 200904/SP-E - Autor Fone (0011)36394842



5ª Vara do Trabalho de São Paulo - Capital

03/02/2015 - 07:48:11
R.CARGAS - Pág. 5

Relação de Autos em Carga - Vencidos

Autos	Seq	Folhas Retirado em	Devolução Requisitado prevista por
01050001720085020005 (01050200800502000)	424	21/01/2015	26/01/2015 ROBERT WAGNER DE SOUZA SANTOS OAB 208788/SP-E - Autor Fone (0011)31218050
00010594620115020005	214	21/01/2015	26/01/2015 FRANCISCA IRAM ARAUJO MARCOLINO OAB 198403/SP-E - Autor Fone (0011)31073650
00010796620135020005	480	17/12/2014	07/01/2015 PORTANTE Fone (0011)11111111
00010805120135020005	218	14/01/2015	19/01/2015 WALDIR MOREIRA DA SILVA JUNIOR OAB 174804/SP-D - Autor Fone (0011)36166506
01091007820095020005 (01091200900502008)	261	03/11/2014	05/12/2014 EDIVALDO PEREIRA BARRETO Fone (0011)01010101
01099005320025020005 (01099200200502008)	1679	13/01/2015	19/01/2015 DECIO DE OLIVEIRA SANTOS JR Fone (0011)11, SAO
01100003220075020005 (01100200700502009)	353	10/10/2014	07/11/2014 Fazenda Nacional Fone (0000)., SÃO P
00011000820145020005	183	01/12/2014	07/01/2015 JOSE ANTONIO GHILARDI Fone (0011)97165259
00011169320135020005	86	22/01/2015	27/01/2015 LUIZ HENRIQUE DA SILVA COELHO OAB 111906/SP-D - Autor Fone (0011)32580231
00011538620145020005	136	01/12/2014	07/01/2015 JOSE ANTONIO GHILARDI Fone (0011)97165259
00011559020135020005	118	26/01/2015	02/02/2015 ELISA ASSAKO MARUKI OAB 108627/SP-D - Autor Fone (0011)32551845
00011945320145020005	175	01/12/2014	07/01/2015 JOSE ANTONIO GHILARDI Fone (0011)97165259
00012379220115020005	317	23/01/2015	30/01/2015 TATIANA MARTINS DA SILVA OAB 312293/SP-D - Autor Fone (0011)33619880
00012421220145020005	159	07/11/2014	07/12/2014 WAGNER DAS NEVES DARCO Fone (0011)99560036



5ª Vara do Trabalho de São Paulo - Capital

03/02/2015 - 07:48:11
R.CARGAS - Pág. 6

Relação de Autos em Carga - Vencidos

Autos	Seq	Folhas	Retirado em	Devolução prevista	Requisitado por
01250000420095020005 (01250200900502004)	406		22/01/2015	27/01/2015	JAQUELINE ALVES RODRIGUES OAB 205139/SP-E - Autor Fone (0011)20910055
01251009520055020005 (01251200500502005)	890		22/01/2015	27/01/2015	ELIANE SPAULUSSI OAB 205517/SP-E - Autor
00012618620125020005	111		14/10/2014	20/10/2014	LEONARDO CASTRO ROSA OAB 202073/SP-E - Réu Fone (0011)31712807
00012638520145020005	121		24/10/2014	19/12/2014	WAGNER DAS NEVES D'ARCO
01286007220055020005 (01286200500502004)	750		19/01/2015	26/01/2015	DANILO AZEVEDO SALES OAB 199177/SP-E - Autor Fone (0011)33933030
01297002320095020005 (01297200900502008)	352		28/01/2015	02/02/2015	RODRIGO BARBIERI DOS SANTOS OAB 240540/SP-D - Réu Fone (0011)29279000
00013183620145020005	32		26/01/2015	02/02/2015	CAROLINE TENAGLIA OAB 296052/SP-D - Autor Fone (0011)85512266
01322003320075020005 (01322200700502001)	384		04/12/2014	07/01/2015	DECIO DE OLIVEIRA SANTOS JUNIOR Fone (0011)20913024
00013420620105020005 (01342201000502008)	197		20/01/2015	26/01/2015	ALINE MARIA DA SILVA OAB 197947/SP-E - Autor Fone (0011)27219551
01374005020095020005 (01374200900502000)	194		19/12/2014	12/01/2015	Municipalidade de Sao Paulo Fone (0011)01010101
00013816620115020005	204		19/01/2015	26/01/2015	TALITA VIEIRA ADACHI OAB 207365/SP-E - Autor Fone (0011)21857100
01394000919985020005 (1394/1998)	143		16/12/2014	07/01/2015	LUCIA YOSHIKO KOHIGASHI LUZ OAB 124227/SP-D - Autor Fone (0011)32274606
00014202920125020005	381		16/01/2015	23/01/2015	VIVIAN NASCIMENTO NOGUEIRA OAB 345661/SP-B - Autor Fone (0011)32551845



5ª Vara do Trabalho de São Paulo - Capital

03/02/2015 - 07:48:11
R.CARGAS - Pág. 7

Relação de Autos em Carga - Vencidos

Autos	Seq	Folhas	Retirado em	Devolução prevista	Requisitado por
00014465620145020005	216		21/01/2015	26/01/2015	ROUSEMBERG LUZ SANTOS OAB 179480/RJ-D - Autor Fone (0011)31070848
01449000720085020005 (01449200800502001)	231		16/10/2014	21/10/2014	HELLEN KARINE PINHEIRO OAB 247015/SP-B - Autor Fone (0011)38719862
00014846820145020005	73		24/10/2014	19/12/2014	WAGNER DAS NEVES D'ARCO Fone (0119)99560036
00014945420105020005 (01494201000502000)	691		28/01/2015	02/02/2015	KLEYTON VIEIRA BRAYNER OAB 271562/SP-D - Autor Fone (0011)34255463
01495007620055020005 (01495200500502008)	417		09/12/2014	15/12/2014	RENATO SILVA FERREIRA OAB 206624/SP-E - Autor Fone (0011)32312777
01505000920085020005 (01505200800502008)	403		28/01/2015	02/02/2015	BIANCA DE PAULA ARONI OAB 206560/SP-E - Autor Fone (0011)32274344
01512008220085020005 (01512200800502000)	605		22/01/2015	27/01/2015	JOSE GUILHERME CAVALHEIRO OAB 2164/AC-D - Autor Fone (0011)33921782
01545007219965020005 (1545/1996)	298		28/01/2015	02/02/2015	RENATO CLIBER OAB 204074/SP-E - Autor Fone (0011)32184365
00015660220145020005	73		28/11/2014	13/01/2015	RUDD STAUFFENEGGER Fone (0000) x
00015796920125020005	319		26/01/2015	02/02/2015	DANILO AZEVEDO SALES OAB 199177/SP-E - Autor Fone (0011)33933030
01581008120085020005 (01581200800502003)	1182		28/01/2015	02/02/2015	FABIO ANDRE DOS SANTOS LEITE OAB 234001/SP-D - Autor Fone (0011)36814136
01588003820005020005 (1588/2000)	760		23/01/2015	30/01/2015	LUCIANA GONCALVES MACHADO OAB 202475/SP-E - Réu Fone (0011)33921318



5ª Vara do Trabalho de São Paulo - Capital

03/02/2015 - 07:48:11
R.CARGAS - Pág. 8

Relação de Autos em Carga - Vencidos

Autos	Seq	Folhas	Retirado em	Devolução prevista	Requisitado por
01614001720095020005 (01614200900502006)	383		27/01/2015	02/02/2015	MARCOS BOTTURI OAB 143808/SP-D - Autor Fone (0011)50805989
00016267220145020005	17		27/11/2014	18/12/2014	Uniao Federal Fone (0011)01010101
00016434520135020005	192		19/01/2015	26/01/2015	CARLOS ALBERTO RODRIGUES DE SIQUEIRA OAB 273078/SP-D - Autor
01661001720015020005 (1661/2001)	883		28/01/2015	02/02/2015	PRISCILA BARBOSA PEREIRA OAB 208830/SP-E - Réu
01701008920035020005 (01701200300502008)	859		28/01/2015	02/02/2015	CICERA BRITO DA SILVA OAB 186441/SP-D - Autor Fone (0011)23677188
00017011420145020005	195		12/01/2015	19/01/2015	CHAIM ZEJGER Fone (0011)33269364
00017063620145020005	169		04/12/2014	07/01/2015	RUDD STAUFFENEGGER Fone (0011)91104383
00017084020135020005	199		28/01/2015	02/02/2015	LUCAS HENRIQUE LIMA CONTI OAB 197989/SP-E - Autor
01726008920075020005 (01726200700502005)	312		07/01/2015	12/01/2015	MARACI JAMPIETRO SCIARRETTA OAB 102141/SP-D - Autor Fone (0011)32115139
00017401120145020005	251		12/01/2015	19/01/2015	CHAIM ZEJGER Fone (0011)33269364
00017421520135020005	245		19/12/2014	30/01/2015	União Federal Fone (0011)01010101
01752001119925020005 (1752/1992)	392		27/01/2015	02/02/2015	JANE TEIXEIRA RIBEIRO OAB 315312/SP-D - Autor Fone (0011)33376066
00017546320125020005	246		26/01/2015	02/02/2015	AUDRY MATSUDA KONDO OAB 200904/SP-E - Autor Fone (0011)36394842



5ª Vara do Trabalho de São Paulo - Capital

03/02/2015 - 07:48:11
R.CARGAS - Pág. 9

Relação de Autos em Carga - Vencidos

Autos	Seq	Folhas	Retirado em	Devolução prevista	Requisitado por
01762005020095020005 (01762200900502000)	582		27/01/2015	02/02/2015	RONALDO LOPES DOS SANTOS OAB 207240/SP-E - Autor Fone (0011)32559070
01763004420055020005 (01763200500502001)	288		17/07/2014	29/07/2014	União Fone (0011)01010101
00018085820145020005	103		11/12/2014	12/01/2015	RUDD STAUFFENEGGER Fone (0011)34556167
00018091420125020005	232		26/01/2015	02/02/2015	HEITOR SANZ DURO NETO OAB 95164/SP-D - Autor Fone (0013)33611618
00018126620125020005	334		20/01/2015	26/01/2015	GIOVANA ESTEVAM DE ANDRADE VIEIRA OAB 226571/SP-D - Autor Fone (0011)43588879
01823005119915020005 (1823/1991)	639		22/01/2015	27/01/2015	DANILO AZEVEDO SALES OAB 199177/SP-E - Autor Fone (0011)33933030
01871000520035020005 (01871200300502002)	276		23/01/2015	30/01/2015	JOSE MARIA MASSAINI NEMETI OAB 201264/SP-E - Autor Fone (0011)33382670
00018761320115020005	853		11/12/2014	12/01/2015	JOHN HIROSHI YANO Fone (0000)29523129
00018784620125020005	451		28/01/2015	02/02/2015	ANDERSON FARIAS VIEIRA OAB 206293/SP-E - Réu Fone (0011)32954852
00018804520145020005	70		23/01/2015	30/01/2015	Ministério Público Militar Fone (0011)01010101
00018986620145020005	88		26/01/2015	26/01/2015	TIAGO BATISTA ABAMBRES OAB 254683/SP-D - Réu Fone (0011)41077384
00018999020105020005 (01899201000502009)	303		09/01/2015	16/01/2015	MICHEL PETROZZIELLO OAB 298435/SP-D - Autor Fone (0011)69513314
01931001120095020005 (01931200900502002)	354		08/01/2015	13/01/2015	DANILO AZEVEDO SALES OAB 199177/SP-E - Autor Fone (0011)33933030



5ª Vara do Trabalho de São Paulo - Capital

03/02/2015 - 07:48:11
R.CARGAS - Pág. 10

Relação de Autos em Carga - Vencidos

Autos	Seq	Folhas	Retirado em	Devolução prevista	Requisitado por
02008003820095020005 (02008200900502008)	326		04/12/2014	09/12/2014	CAMILA NOVAIS DE ALMEIDA OAB 330099/SP-D - Autor Fone (0011)25616704
02157001219985020005 (2157/1998)	428		26/01/2015	02/02/2015	MARCO VINICIUS DE CAMPOS OAB 203182/SP-D - Réu Fone (0011)50527014
00021674220135020005	128		27/01/2015	02/02/2015	CAROLINE TENAGLIA OAB 296052/SP-D - Autor Fone (0011)85512266
02172003520065020005 (02172200600502002)	360		06/11/2014	27/11/2014	INSS Fone (0011)01010101
00021864820135020005	248		27/01/2015	02/02/2015	MAURO OLIVEIRA DO NASCIMENTO OAB 292291/SP-D - Autor
02187005419975020005 (2187/1997)	695		26/01/2015	02/02/2015	ELIANE ANVERSI COUTINHO OAB 104703/SP-D - Autor Fone (0011)33266400
02214008020095020005 (02214200900502008)	324		27/01/2015	02/02/2015	RENATA MARTON DE ALMEIDA SILVA OAB 202229/SP-E - Autor Fone (0011)20924929
00022295320115020005	180		13/11/2014	18/12/2014	Uniao Fone (0000)., SÃO P
00023022520115020005	188		06/11/2014	27/11/2014	Uniao Federal Fone (0011)01010101
02309001020085020005 (02309200800502000)	605		19/01/2015	26/01/2015	AGDA ASSUNCAO DOS SANTOS OAB 206871/SP-E - Réu
00023140520125020005	956		28/01/2015	02/02/2015	VIVIAN CLAUDIA ROSARIO OAB 205822/SP-E - Autor Fone (0011)36166643
00023152420115020005	118		18/12/2014	23/01/2015	Uniao Federal Fone (0011)01010101
02334004920085020005 (02334200800502004)	294		08/01/2014	13/01/2014	SHIGUER SASAHARA OAB 93565/SP-D - Autor Fone (0011) 2281436



5ª Vara do Trabalho de São Paulo - Capital

03/02/2015 - 07:48:11
R.CARGAS - Pág. 11

Relação de Autos em Carga - Vencidos

Autos	Seq	Folhas Retirado em	Devolução prevista	Requisitado por
02347001220095020005 (02347200900502004)	274	23/01/2015	30/01/2015	CLAUDIA DIAS FERREIRA OKASAKI OAB 136172/SP-D - Autor Fone (0011)20526603
02351007020025020005 (02351200200502006)	324	19/01/2015	26/01/2015	FABRIZZIO CHIOFALO OAB 200926/SP-E - Autor Fone (0011)21857139
00023582420125020005	235	23/01/2015	30/01/2015	MICHELI TORRES OLIVEIRA OAB 206815/SP-E - Autor Fone (0011)40449278
00023672020115020005	283	09/01/2015	16/01/2015	FELIPE GARCIA DE SOUSA OAB 207658/SP-E - Réu Fone (0011)32667620
02386000320095020005 (02386200900502001)	152	17/07/2014	29/07/2014	Uniao Federal Fone (0011)01010101
00024169020135020005	288	28/01/2015	02/02/2015	DANIELA FAGUNDES SILVA OAB 348571/SP-D - Autor Fone (0011)43416328
02422007620025020005 (02422200200502000)	431	21/01/2015	26/01/2015	ELISANGELA RODRIGUES LOPES LIMA OAB 275458/SP-D - Autor Fone (0011)32186166
02442004920025020005 (02442200200502001)	221	21/01/2015	26/01/2015	CONSTANTINO RIBEIRO COSTA FILHO OAB 88088/SP-D - Autor Fone (0011)55243787
00024572820115020005	520	21/01/2015	26/01/2015	VESNA CAROLINE DE ALMEIDA SHERALI OAB 208745/SP-E - Autor Fone (0011)32734000
00024601720105020005 (02460201000502003)	233	14/01/2015	19/01/2015	BRUNA TAVARES DE PAULA OAB 201116/SP-E - Autor Fone (0011)33622901
02462003219965020005 (2462/1996)	931	14/01/2015	19/01/2015	DANILO AZEVEDO SALES OAB 199177/SP-E - Autor
00024916620125020005	141	23/01/2015	28/01/2015	ALBERTO SOARES DA COSTA Fone (0011)42296557

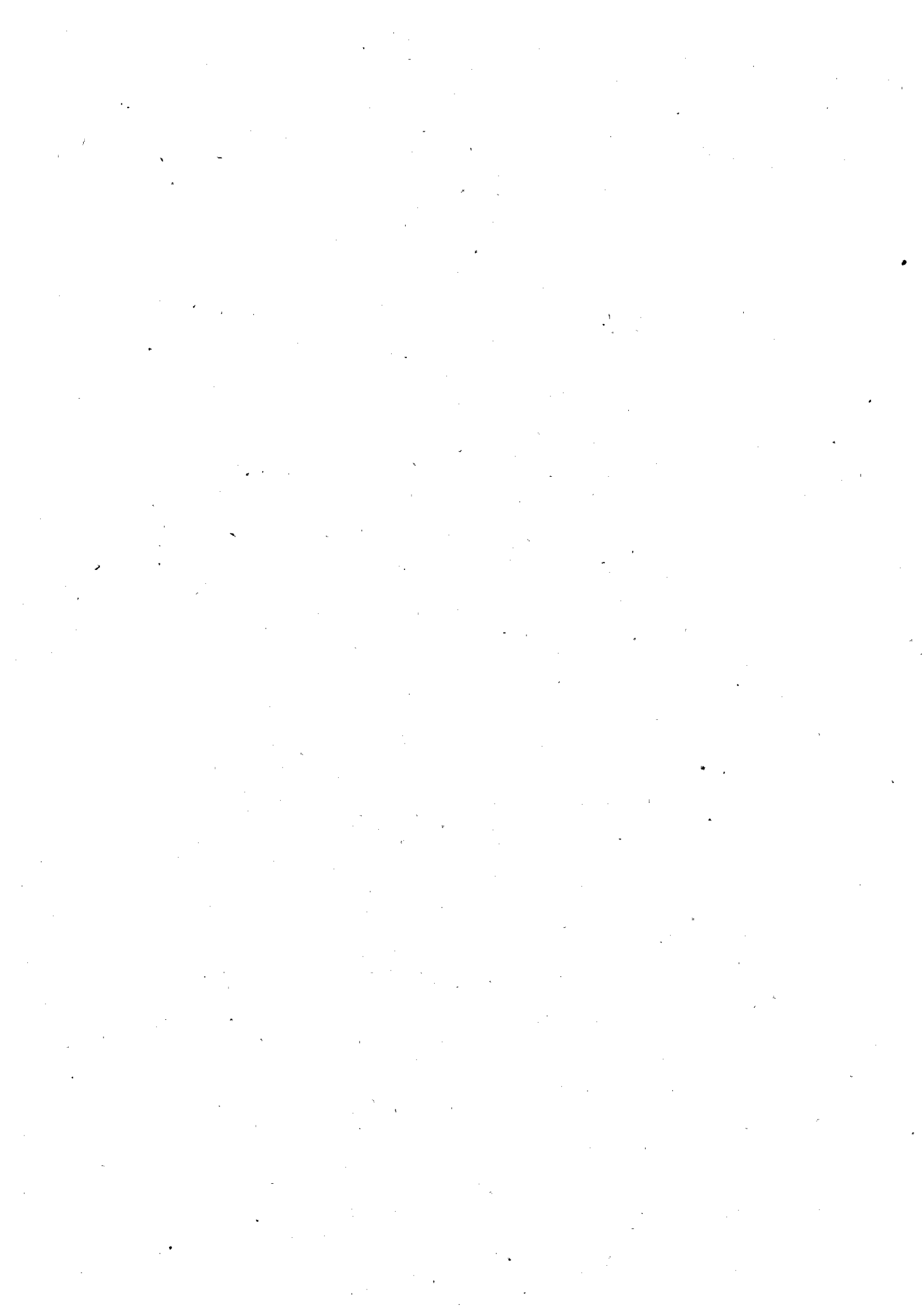

5ª Vara do Trabalho de São Paulo - Capital

03/02/2015 - 07:48:11
R.CARGAS - Pág. 12

Relação de Autos em Carga - Vencidos

Autos	Seq	Folhas	Retirado em	Devolução prevista	Requisitado por
02508004220095020005 (02508200900502000)	197		28/01/2015	02/02/2015	ALESSANDRO DA SILVA LOPES OAB 187079/SP-E - Autor Fone (0011)32543333
02524008419985020005 (2524/1998)	584		15/09/2014	22/01/2015	SETOR DE PRCATÓRIOS Fone (0000)., SP-SP
02546004920075020005 (02546200700502000)	455		19/01/2015	26/01/2015	LUIZ ROBERTO DA SILVA OAB 299467/SP-D - Autor Fone (0011)34625486
00025736320135020005	133		01/12/2014	07/01/2015	JOSE ANTONIO GHILARDI Fone (0011)97165259
00025805520135020005	150		28/01/2015	02/02/2015	ADRIANO OLIVEIRA DOS SANTOS OAB 204578/SP-E - Autor Fone (0011)21111792
00026723320135020005	49		03/07/2014	25/07/2014	Uniao Fone (0011)01010101
00026740320135020005	291		27/01/2015	02/02/2015	MARINO LIMA SILVA FILHO OAB 260788/SP-D - Autor Fone (0011)34323617
00026885520115020005	579		26/01/2015	02/02/2015	FRANCISCO JOSE FRANZE OAB 116265/SP-D - Réu Fone (0011)49903518
00027006420145020005	13		18/12/2014	23/01/2015	União Federal Fone (0011)01010101
00027546920105020005	133		28/01/2015	02/02/2015	NEY EDUARDO VAZ DOMINGUES OAB 192130/SP-E - Autor Fone (0011)32587604
00027627520125020005	222		27/01/2015	02/02/2015	ANA LUCIA SIMEAO BERNARDES OAB 124994/SP-D - Autor Fone (0011)31063095
00027641120135020005	319		23/01/2015	30/01/2015	União Fone (0011)01010101
00028046120115020005	120		30/09/2014	06/10/2014	OLIVER ALEXANDRE REINIS OAB 167232/SP-D - Réu Fone (0011)26269148



5ª Vara do Trabalho de São Paulo - Capital

03/02/2015 - 07:48:11
R.CARGAS - Pág. 13

Relação de Autos em Carga - Vencidos

Autos	Seq	Folhas	Retirado em	Devolução prevista	Requisitado por
00028069420125020005	182		15/01/2015	20/01/2015	MOYSES MELMAM OAB 48712/SP-D - Autor Fone (0011)55228500
00028403520135020005	136		28/01/2015	02/02/2015	NELSON MARIANO NETO OAB 245378/SP-D - Autor Fone (0011)38924271
00028634420145020005	376		26/01/2015	02/02/2015	DEBORAH MEYRE MARTINS DA COSTA OAB 159028/SP-D - Autor Fone (0011)34671308
02935001420015020005 (2935/2001)	655		16/01/2015	23/01/2015	INST. ASSIST. MEDICA SERVIDOR PUBL ESTAD Fone (0011)01010101
00029595920145020005	21		20/01/2015	26/01/2015	BRUNA TAVARES DE PAULA OAB 201116/SP-E - Autor Fone (0011)33622901
00030118920135020005	387		23/01/2015	30/01/2015	WAGNER AMARO DA SILVA OAB 207372/SP-E - Autor Fone (0011)51827811
00030338420125020005	239		27/01/2015	02/02/2015	ELIANA YOSHIKO MOORI KUMODE OAB 166857/SP-D - Réu Fone (0000)38360986
00030352020135020005	126		23/01/2015	30/01/2015	União Fone (0011)01010101
00030399120125020005	149		03/07/2014	08/10/2014	NÚCLEO DE CONCILIAÇÃO Fone (0000)00000001
00030898320135020005	31		22/05/2014	02/06/2014	Uniao Fone (0011)01010100
00031183620135020005	631		27/01/2015	02/02/2015	DENISE CAETANO RAMALHO OAB 308720/SP-D - Autor Fone (0011)32551845
00032560320135020005	101		01/12/2014	07/01/2015	JOSE ANTONIO GHILARDI Fone (0011)97165259
00032708420135020005	67		11/12/2014	16/01/2015	CHAIM ZEJGER Fone (0000)00000001



5ª Vara do Trabalho de São Paulo - Capital

03/02/2015 - 07:48:11
R.CARGAS - Pág. 14

Relação de Autos em Carga - Vencidos

Autos	Seq	Folhas Retirado em.	Devolução prevista	Requisitado por
00032988620125020005	211	28/01/2015	02/02/2015	ELIENAI FELIX SOUZA OAB 265899/SP-D - Autor
03336008419965020005 (3336/1996)	659	27/01/2015	02/02/2015	SUELI APARECIDA BAZILIO DE SOUZA OAB 168323/SP-D - Autor Fone (0011)33921166
00034059620135020005	171	16/10/2014	21/11/2014	RUDD STAUFFENEGGER Fone (0000)00000001

