



Ata n.º232- Correição Ordinária realizada na 13ª VT/SP - ZS, em 24/09/2015
Vara do Trabalho eletrônica – Sistema PJe-JT – instalada em 19/09/2014

Publicada no D.O.Eletrônico deste Tribunal,
Caderno Corregedoria, em 19/10/2015.

ÓRGÃO CORREICIONADO: 13ª Vara do Trabalho de São Paulo/Zona Sul
Edital SCR-10/2015, publicado no D.O.Eletrônico do TRT da 2ª Região em 19/08/2015.

DESEMBARGADORA DO TRABALHO CORREGEDORA REGIONAL:
BEATRIZ DE LIMA PEREIRA

Servidores da Corregedoria:

Nicolino Simone Neto – Assessor de Desembargador
Rithielly Martins da Fonseca - Técnico Judiciário (Secretaria)

COMPOSIÇÃO DA VARA:

Vide Anexo 1, item 1 desta Ata.

I - PAUTA E PRAZO DAS AUDIÊNCIAS:

Vide Anexo 1, itens 2 e 3 desta Ata.

II - PROCESSOS ENTRADOS E SALDO DE PROCESSOS:

Vide Anexo 2 desta Ata.

III - PAINEL DE TAREFAS DE PROCESSOS:

As tarefas de processos estão organizadas, no painel da Vara no Sistema PJe, conforme segue. O número entre parênteses é a quantidade de processos que cada tarefa contém:

Aguardando Cumprimento de Providência(Tarefa: 78 | Em caixas: 73)

2015-09-25(9)
2015-09-28(5)
2015-09-29(7)
2015-09-30(11)
2015-10-01(5)
2015-10-02(8)
2015-10-05(11)
2015-10-06(1)
2015-10-07(1)
2015-10-08(5)
2015-10-13(1)
2015-10-15(4)
2015-10-17(0)
2015-10-19(1)
2015-10-20(1)
2015-10-21(2)



**Ata n.º232- Correição Ordinária realizada na 13ª VT/SP - ZS, em 24/09/2015
Vara do Trabalho eletrônica – Sistema PJe-JT – instalada em 19/09/2014**

2015-11-03(1)
Infojud/Infoseg - pesquisar endereço()
Renajud()

Aguardando Cumprimento de Providência - Exec(Tarefa: 45 | Em caixas: 45)

2015-09-28(1)
2015-09-30(1)
2015-10-01(1)
2015-10-02(2)
2015-10-03(0)
2015-10-05(3)
2015-10-06(2)
2015-10-07(1)
2015-10-08(1)
2015-10-09(1)
2015-10-12(1)
2015-10-13(3)
2015-10-14(2)
2015-10-15(1)
2015-11-16(1)
Aguardando Aviso de Crédito(3)
Aguardando julgamento de E.T.(0)
Atualização de cálculos(3)
Bacen - aguarda resposta(4)
Bacen - aguarda resposta - sol. reiterada()
Bacen - despacho inicial()
Bacen - fazer(5)
Bacen - preparar cálculo()
Bacen - resposta negativa()
Convênio ARISP - aguarda resposta()
Convênio ARISP - fazer(3)
Convênio INFOJUD - fazer(1)
Convênio RENAJUD - fazer pesquisa(4)
Convênio RENAJUD - registro de penhora()
Convênio RENAJUD - restrição de transferência()
Embargos à Execução - para julgar(1)

Aguardando Cumprimento de Providência - Liq(Tarefa: 28 | Em caixas: 28)

2015-09-25(1)
2015-09-29(1)
2015-09-30(2)
2015-10-01(2)
2015-10-02(1)
2015-10-05(9)



**Ata n.º232- Correição Ordinária realizada na 13ª VT/SP - ZS, em 24/09/2015
Vara do Trabalho eletrônica – Sistema PJe-JT – instalada em 19/09/2014**

2015-10-07(3)
2015-10-09(2)
2015-10-10(1)
2015-10-15(1)
2015-10-16(2)
2015-10-17(1)
2015-10-21(1)

Aguardando parcelas vincendas dos dias 01 a 14()

Aguardando parcelas vincendas nos dias 15 a 31(1)

Aguardando apreciação pela instância superior(Tarefa: 110)

Aguardando audiência(Tarefa: 446)

Aguardando ciência da decisão - ConPra(Tarefa: 16)

Aguardando cumprimento de acordo ou pagamentos(Tarefa: 197 | Em caixas: 197)

2015/10(46)
2015/11(42)
2015/12(28)
2016/01(17)
2016/02(15)
2016/03(13)
2016/04(8)
2016/05(4)
2016/06(10)
2016/07(5)
2016/11(2)
2016/12(1)
2017/02(2)
2017/04(2)
2017/10(1)
2019/08(1)

Aguardando prazo - ED(Tarefa: 17 | Em caixas: 17)

Término: 01/10/2015(2)
Término: 02/10/2015(3)
Término: 05/10/2015(3)
Término: 06/10/2015(2)
Término: 07/10/2015(2)
Término: 26/09/2015(2)
Término: 29/09/2015(2)



Ata n.º 232- Correição Ordinária realizada na 13ª VT/SP - ZS, em 24/09/2015
Vara do Trabalho eletrônica – Sistema PJe-JT – instalada em 19/09/2014

Término: 30/09/2015(1)

Analisar despacho(Tarefa: 3 | Em caixas: 3)

RODRIGO GARCIA SCHWARZ(3)

Analisar despacho - Exec(Tarefa: 1 | Em caixas: 1)

RODRIGO GARCIA SCHWARZ(1)

Analisar despacho - Liq(Tarefa: 1 | Em caixas: 1)

RODRIGO GARCIA SCHWARZ(1)

Análise da Sentença(Tarefa: 3 | Em caixas: 3)

MICHELLE DENISE DURIEUX LOPES DESTRI()

RODRIGO GARCIA SCHWARZ(3)

Análise de Execução(Tarefa: 18 | Em caixas: 1)

Rose - Aguardando Not BB()

Rose - Atualizar cálculo()

Rose - Ofício transf()

Rose - Processando 745-A do CPC(1)

Rose - aguardando comprovação de valor()

Análise de Liquidação(Tarefa: 12 | Em caixas: 8)

Rose - Homologação(7)

Rose - Juntar cálculo Liquidação(1)

Rose - aguardando CEF()

Análise do Conhecimento(Tarefa: 5 | Em caixas: 3)

Aguardando Envio Ofício(3)

Jamile()

Apreciar admissibilidade de recurso(Tarefa: 3)

Arquivo definitivo(Tarefa: 1035 | Em caixas: 1035)

2014/10(4)

2014/11(55)

2014/12(55)

2015/01(105)

2015/02(95)

2015/03(109)

2015/04(80)

2015/05(133)

2015/06(79)

2015/07(86)



**Ata n.º232- Correição Ordinária realizada na 13ª VT/SP - ZS, em 24/09/2015
Vara do Trabalho eletrônica – Sistema PJe-JT – instalada em 19/09/2014**

2015/08(112)

2015/09(122)

Arquivo provisório(Tarefa: 1 | Em caixas: 1)

2015/09(1)

Cartas devolvidas(Tarefa: 11 | Em caixas: 11)

2015/05(3)

2015/06(2)

2015/07(4)

2015/09(2)

Concluso ao magistrado(Tarefa: 3 | Em caixas: 3)

Dr. RODRIGO GARCIA SCHWARZ(1)

Marcia()

Renato(2)

Concluso ao magistrado - Exec(Tarefa: 3 | Em caixas: 3)

Dr. RODRIGO GARCIA SCHWARZ(1)

Marcia(2)

Renato()

Controle de Sobrestamento-Suspensão(Tarefa: 2 | Em caixas: 2)

2015-10-31(1)

2015-12-23(1)

Controle manual - Prazos pós-sentença(Tarefa: 5 | Em caixas: 5)

Aguarda ciência(5)

Em processamento (recurso interposto)()

Pós-sentença(s) - 2015/09()

Pós-sentença(s) - 2015/10()

Pós-sentença(s) - 2015/11()

Pós-sentença(s) - 2015/12()

Minutar Sentença(Tarefa: 39 | Em caixas: 39)

Dr. RODRIGO GARCIA SCHWARZ(1)

Dra. MICHELLE DENISE DURIEUX LOPES DESTRI(16)

Minutar - SAMANTHA E. F. ZITELLI (Julg. 09/2015)(4)

Minutar - SAMANTHA E. F. ZITELLI (Julg. 10/2015)(18)

Minutar - SAMANTHA E. F. ZITELLI (Julg. 11/2015)()

Minutar - SAMANTHA E. F. ZITELLI (Julg. 12/2015)()

Minutar sentença - ED(Tarefa: 2 | Em caixas: 1)

Dr. Rodrigo Garcia Schwarz(1)



**Ata n.º232- Correição Ordinária realizada na 13ª VT/SP - ZS, em 24/09/2015
Vara do Trabalho eletrônica – Sistema PJe-JT – instalada em 19/09/2014**

Dra. Fabiana Maria Soares()
Dra. Michelle Denise Durieux()

Preparar comunicação(Tarefa: 4)

Produzir Expediente da Secretaria(Tarefa: 6 | Em caixas: 6)

Alvará (FGTS e seguro-desemprego)(1)
Alvará (Levantamento/Dep Recursal)(4)
Ofício Requisição Honorários Periciais(1)
Ofício de transferência (custas e INSS)(0)
Ofício de transferência (honorários periciais)(0)
Ofícios - outros(0)

Remeter ao 2o Grau(Tarefa: 9 | Em caixas: 8)

2015-09-28 - Término do prazo recursal(7)
Com chamado aberto()
Já remetido(1)

Triagem Inicial(Tarefa: 7 | Em caixas: 1)

Pendente de análise do magistrado(1)

Sumaríssimos(0)

IV - PROCESSOS EXAMINADOS:

IV-a) Processos em fase de conhecimento:

1000224-12.2015.5.02.0713 1000434-97.2014.5.02.0713 1001070-29.2015.5.02.0713
1001549-22.2015.5.02.0713 1000468-38.2015.5.02.0713 1000979-36.2015.5.02.0713
1000306-43.2015.5.02.0713 1000238-93.2015.5.02.0713 1000409-50.2015.5.02.0713
1001048-68.2015.5.02.0713

a.1. Processo n.º 1000224-12.2015.5.02.0713

Constatações:

Em 09/04/2015 houve a audiência inicial, na qual foi determinada a realização de perícia para a verificação de insalubridade e designada a audiência de instrução para o dia 03/09/2015.

Em 14/08/2015 houve a redesignação da audiência de instrução para o dia 09/10/2015.

Último andamento: Em 22/09/2015 consta e-mail ao perito para apresentar esclarecimentos acerca da impugnação do laudo.

Determinação:

Não há.

a.2. Processo n.º 1000434-97.2014.5.02.0713



Ata n.º 232- Correição Ordinária realizada na 13ª VT/SP - ZS, em 24/09/2015
Vara do Trabalho eletrônica – Sistema PJe-JT – instalada em 19/09/2014

Constatações:

Em 11/09/2015 houve audiência de instrução, na qual as partes prestaram depoimento e foi designada nova audiência de instrução para o dia 10/12/2015, com dispensa do comparecimento das partes, tendo em vista carta precatória inquiritória.

Último andamento: Em 15/09/2015 consta a seguinte notificação: "Ficam Vs. Sas. intimados da audiência de INSTRUÇÃO (citiva da testemunha Letícia Lourenço Mendes) para o dia 21/10/15, às 11:20, no Juízo Deprecado, conforme documento de Id. 6f4306b".

Determinação:

Não há.

a.3. Processo n.º 1001070-29.2015.5.02.0713

Constatações:

Em 03/08/2015 houve a audiência inicial, na qual foi determinada a realização de perícia para a verificação de insalubridade e/ou periculosidade. Ademais, foi designada a audiência de instrução para o dia 10/12/2015.

Último andamento: Em 28/09/2015 consta notificação referente ao seguinte despacho: "Vistos. Tendo em vista a não apresentação do laudo médico até o dia 11/09/2015, restaram prejudicados os prazos definidos na ata de audiência. Restituo os prazos para a manifestação, em 10 dias, intimando-se as partes após a entrega do laudo pericial. Em caso de eventual impugnação, dê-se ciência ao perito para os esclarecimentos, em 10 dias. Após os esclarecimentos, dê-se ciência às partes. Ficam mantidos os prazos automáticos em relação à perícia técnica. Intimem-se as partes. São Paulo, data supra".

Determinação:

Não há.

a.4. Processo n.º 1001549-22.2015.5.02.0713

Último andamento: Em 18/09/2015 consta intimação quanto à sentença que extinguiu o feito, sem resolução do mérito.

Determinação:

Não há.

a.5. Processo n.º 1000468-38.2015.5.02.0713

Constatações:

Em 24/04/2015 houve a audiência inicial, na qual foi determinada a realização de perícia médica e designada a audiência de instrução para o dia 04/09/2015.

Em 30/06/2015 houve substituição do perito, tendo em vista que o anteriormente nomeado pediu afastamento por motivos pessoais.

Em 14/08/2015 consta certidão de redesignação da audiência de instrução para o dia 19/10/2015.

Último andamento: Em 21/09/2015 consta intimação às partes para se manifestarem acerca do laudo apresentado.

Determinação:

Não há.



Ata n.º232- Correição Ordinária realizada na 13ª VT/SP - ZS, em 24/09/2015
Vara do Trabalho eletrônica – Sistema PJe-JT – instalada em 19/09/2014

a.6. Processo n.º 1000979-36.2015.5.02.0713
<u>Constatações:</u> Em 04/08/2015 houve a audiência inicial, na qual foi determinada a realização de perícia para a verificação de insalubridade e designada a audiência de instrução para o dia 10/12/2015. <u>Último andamento:</u> Em 15/09/2015 consta certidão de intimação do perito.
Determinação: Não há.
a.7. Processo n.º 1000306-43.2015.5.02.0713
<u>Constatações:</u> Em 20/03/2015 houve a audiência inicial, na qual foi determinada a realização de perícia para a verificação de periculosidade e designada a audiência de instrução para o dia 1º/09/2015. Em 1º/09/2015 houve acordo entabulado pelas partes. <u>Último andamento:</u> Em 18/09/2015 consta certidão de requisição de honorários periciais.
Determinação: Não há.
a.8. Processo n.º 1000238-93.2015.5.02.0713
<u>Constatações:</u> Em 13/03/2015 houve a audiência inicial, na qual foi determinada a realização de perícia para a verificação de periculosidade e designada a audiência de instrução para o dia 20/08/2015. Em 20/08/2015 houve acordo entabulado pelas partes. <u>Último andamento:</u> Em 18/09/2015 consta certidão de requisição de honorários periciais.
Determinação: Não há.
a.9. Processo n.º 1000409-50.2015.5.02.0713
<u>Constatações:</u> Em 10/04/2015 houve a audiência inicial, na qual foi determinada a realização de perícia para a verificação de insalubridade e designada a audiência de instrução para o dia 21/08/2015. Em 21/08/2015 houve acordo entabulado pelas partes. <u>Último andamento:</u> Em 18/09/2015 consta certidão de requisição de honorários periciais.
Determinação: Não há.
a.10. Processo n.º 1001048-68.2015.5.02.0713
<u>Constatações:</u> Em 31/07/2015 houve a audiência inicial, na qual foi determinada a realização de perícia médica e designada a audiência de instrução para o dia 27/11/2015.



Ata n.º 232- Correição Ordinária realizada na 13ª VT/SP - ZS, em 24/09/2015
Vara do Trabalho eletrônica – Sistema PJe-JT – instalada em 19/09/2014

Último andamento: Em 09/09/2015 consta o seguinte despacho: "Vistos etc. Tendo em vista a apresentação do laudo pericial, expeça-se ofício ao Banco do Brasil para transferência dos honorários periciais prévios (Id. 381b914) em favor do perito LUIZ FERNANDO GUERREIRO. Após, aguarde-se o decurso dos prazos definidos em audiência. São Paulo, D.S. **RODRIGO GARCIA SCHWARZ JUIZ DO TRABALHO**".

Determinação:
Não há.

IV-b) Processos em fase de execução:

1000162-69.2015.5.02.0713 1000509-32.2015.5.02.0704 1000174-20.2014.5.02.0713
1000043-11.2015.5.02.0713 1000393-33.2014.5.02.0713 1000119-35.2015.5.02.0713
1001057-30.2015.5.02.0713 1000244-37.2014.5.02.0713 1000099-78.2014.5.02.0713
1000359-58.2014.5.02.0713

IV-c) Recursos Ordinários:

1000794-95.2015.5.02.0713 1000417-27.2015.5.02.0713

V - INFORMAÇÕES:

V-a) Integram a presente ata as informações constantes dos ANEXOS 1 e 2.

V-b) As informações relativas as pendências de julgamentos (processos aguardando redação de sentença e decisão de embargos de declaração) são fornecidas pela própria Vara (Anexo 1, itens 4 e 5 desta ata), eis que o Sistema PJe-JT ainda não dispõe de mecanismo que permita a validação de relatórios estatísticos dele extraídos (e-Gestão). É importante observar que referidas informações são de responsabilidade dos magistrados e diretores das unidades judiciárias.

V-c) Foram expedidos os seguintes ofícios à Presidência deste Tribunal: Of. 345/2015-CR encaminhando as solicitações apresentadas pelos magistrados do Fórum da Zona Sul sobre designação de mais um servidor e instalação de postos bancários e Of. 350/2015 - CR encaminhando a solicitação quanto à designação de Juiz Auxiliar, em regime de auxílio fixo ou compartilhado, apresentada no item 9.6 do Anexo 1.

V-d) A Vara apresenta os seguintes percentuais de cumprimento das Metas Nacionais do CNJ/2015, conforme informação prestada pela Coordenadoria de Estatística e Gestão de Indicadores deste Tribunal:

META 1 – Julgar mais processos que os distribuídos

Julgar quantidade maior de processos de conhecimento do que os distribuídos no ano corrente.

82% (dados de **junho/15** extraídos do Boletim Estatístico).

META 2 – Julgar processos mais antigos



Ata n.º 232- Correição Ordinária realizada na 13ª VT/SP - ZS, em 24/09/2015
Vara do Trabalho eletrônica – Sistema PJe-JT – instalada em 19/09/2014

Identificar e julgar, até 31/12/2015, pelo menos 90% dos processos distribuídos até 31/12/2013.

Inaplicável.

META 5 – Impulsionar processos à execução

Baixar em 2015 quantidade maior de processos de execução do que o total de casos novos de execução no ano corrente.

28,85% (dados de **junho/15** extraídos do Boletim Estatístico).

Obs.: A meta estará cumprida se ao final de determinado mês o cumprimento for igual ou superior a 100%. Essa meta é dinâmica, isto é, pode estar cumprida em determinado mês e não estar cumprida no mês subsequente, pois leva em consideração os casos novos que entraram no mês.

META 6 – Priorizar o julgamento das ações coletivas

Identificar e julgar, até 31/12/2015, as ações coletivas distribuídas até 31/12/2012.

Inaplicável.

META 7 – Priorizar o julgamento dos processos dos maiores litigantes e dos recursos repetitivos

Identificar e reduzir em 1,5% o acervo dos dez maiores litigantes em relação ao ano anterior.

Obs.: dados do PJe indisponíveis.

V-e) Eventuais sugestões da Vara para a otimização dos serviços devem ser encaminhadas à Corregedoria, valendo-se dos e-mails seccorreg@trtsp.jus.br ou gabcorreg@trtsp.jus.br.

VI - ELOGIO

A Desembargadora Corregedora elogia os trabalhos do MM. Juiz Titular e da sua equipe, tendo em vista a regularidade da pauta de audiências e dos serviços da Secretaria da Vara.

VII - RECOMENDAÇÕES:

VII-a) Considerando o teor do art. 1º, § 1º do Ato GP/CR 02/2013 deste Tribunal, bem como o art. 23, § 4º da Resolução CSJT 136/2014, recomenda-se que as intimações dos atos processuais, cuja ciência não exija vista pessoal, sejam efetuadas por meio do Diário Eletrônico da Justiça do Trabalho (DEJT).

VII-b) Se na Vara tramitam muitas ações de uma mesma empresa, avaliar a possibilidade de tornar concentrados e homogêneos os procedimentos da fase de execução em relação a essa empresa.



Ata n.º232- Correição Ordinária realizada na 13ª VT/SP - ZS, em 24/09/2015
Vara do Trabalho eletrônico – Sistema PJe-JT – instalada em 19/09/2014

Aos dois dias do mês de outubro do ano de 2015, eu *Rithielly*, Rithielly Martins da Fonseca, Técnico Judiciário, redigi a presente ata, baseada nos relatórios apresentados pela Secretária da Vara e pela equipe que realizou a Correição Ordinária.

BEATRIZ DE LIMA PEREIRA
Corregedora Regional do TRT da 2ª Região

Nicolino Simone Neto
Nicolino Simone Neto
Assessor de Desembargador

Rithielly Martins da Fonseca
Rithielly Martins da Fonseca
Técnico Judiciário (Secretaria)

Os ANEXOS da Ata estão disponíveis em:
www.trtsp.jus.br/corregedoria-regional-correicoes-ordinarias-atas-2015

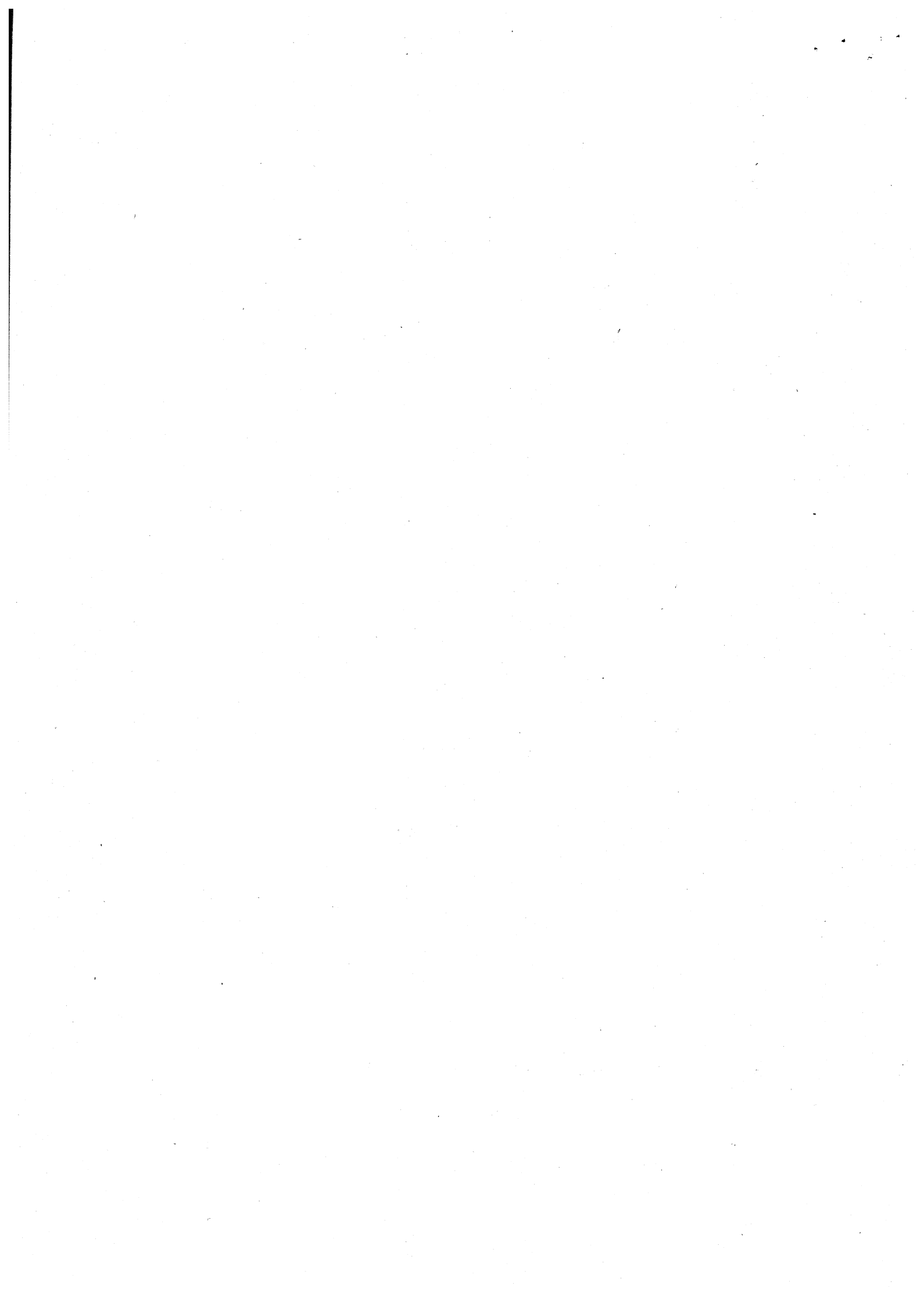



REPÚBLICA FEDERATIVA DO BRASIL
PODER JUDICIÁRIO

MALOTE DIGITAL

Tipo de documento: Administrativo

Código de rastreabilidade: 50220156417505

Nome original: Anexo 1 da Ata de Correição Ordinária.pdf

Data: 21/09/2015 09:55:10

Remetente:

Marcia Regina de Souza Alves Santos

13ª Vara do Trabalho da Zona Sul

TRT 2ª Região

Prioridade: Normal.

Motivo de envio: Para conhecimento.

Assunto: Pelo presente, encaminho arquivo referente ao Anexo 1 da Ata de Correição Ordinária. Atenciosamente, Marcia Alves Santos, Diretora de Secretaria



**ANEXO 1 da Ata da Correição Ordinária realizada na 13ª VT - Zona Sul, em 24/09/2015
Vara do Trabalho eletrônica – Sistema PJe-JT – instalada em 19/09/2014**

Data do preenchimento do Anexo 1: 18/09/2015.

1) COMPOSIÇÃO DA VARA: (na data da Correição)

JUIZ TITULAR: RODRIGO GARCIA SCHWARZ

Desde: 24/11/2014.

Reside na sede da Vara? **Sim** (reside no Município de São Paulo, conforme registros funcionais).

JUIZ SUBSTITUTO: Não há.

Desde: Não se aplica.

JUIZ AUXILIAR: Não há.

Desde: Não se aplica.

Diretor de Secretaria: MARCIA REGINA DE SOUZA ALVES SANTOS

Desde: 25/11/2014.

Cargo: Técnico Judiciário - Área Administrativa.

Formação acadêmica: Direito.

Diretor de Secretaria Substituto: RENATO DOBES MINETTO

Desde: 13/01/2015.

Cargo: Técnico Judiciário - Área Administrativa.

Formação acadêmica: Direito.

Assistente de Juiz: SAMANTHA ESCOBAR FRAZILI ZITELLI

Desde: 24/11/2014.

Cargo: Analista Judiciário - Área Judiciária.

Formação acadêmica: Direito.

Atribuições: Auxílio ao Juiz Titular na preparação de despachos, decisões e sentenças.

Nome dos demais Servidores (Quadro e extraquadro)	Cargo	Data da lotação	Se afastado, indicar motivo e o período
CRISTINA SQUINCA DA SILVA FERREIRA	Técnico Judiciário - Área Administrativa.	05/12/2014	-
JAMILE KHEDE ISRAEL	Técnico Judiciário - Área Administrativa.	24/10/2014	-
JOSE ANCHIETA OLIVEIRA FEITOZA	Técnico Judiciário - Área Administrativa.	23/02/2015	-
ROSEMEIRE ZAZO ORTIZ GUIDIO	Analista Judiciário - Área Administrativa.	02/03/2015	-
Total de Servidores do quadro (incluir Diretor, Dir. Subst. e Assist. Juiz): 07 (Sete).			
Total de Servidores extraquadro (Estagiário, Funcionário da Prefeitura): 00 (Zero).			



**ANEXO 1 da Ata da Correição Ordinária realizada na 13ª VT - Zona Sul, em 24/09/2015
Vara do Trabalho eletrônica – Sistema PJe-JT – instalada em 19/09/2014**

2) PRAZO DAS AUDIÊNCIAS:

	DATA MAIS DISTANTE DA PAUTA NORMAL	TOTAL DE DIAS (1 mês = 30 dias)
Unas (rito ordinário)	Não se aplica (v. observação).	Não se aplica (v. observação).
Iniciais	20/10/2015	32 dias.
Instruções	18/12/2015	91 dias.
Julgamentos	29/09/2015	11 dias.
Unas (rito sumaríssimo)	05/10/2015	17 dias (11 dias úteis).

A Vara possui pauta de julgamento ou adota o sistema “encerra e julga”? Se possuir pauta de julgamento, informar a quantidade de processos eletrônicos nessa situação.

R: A Vara adota o sistema “encerra e julga”; a Vara não possui “pauta de julgamento”.

A Vara possui processos eletrônicos fora de pauta (“sine die”, “conclusos para despacho” ou outra situação em que o feito permaneça sem designação de audiência inicial, uma RO e RS, de instrução e de julgamento)? Se sim, informar a quantidade e a pasta onde estão alocados.

R: A Vara não mantém quaisquer feitos, pendentes de audiência, fora de pauta, sem a correspondente designação de audiência (Una-RS, Inicial, Instrução ou Julgamento). Todos os processos, inclusive os processos pendentes de realização de perícia (contábil, médica e/ou técnica) ou de outras providências de terceiros ou das próprias partes, em fase de conhecimento, passíveis de ulterior audiência (Inicial, Instrução ou Julgamento), estão incluídos na pauta de audiências. A Vara não mantém feitos adiados “sine die” e não adota o sistema de feitos “conclusos para despacho” (Art. 34 da Consolidação das Normas da Corregedoria).

OBSERVAÇÃO

- (1) A Vara não adota o sistema de audiências UNAS nos feitos submetidos ao rito ordinário: as audiências são desmembradas em Inicial, Instrução e Julgamento.
- (2) A Vara adota o sistema de audiências UNAS exclusivamente nos feitos submetidos ao rito sumaríssimo: as audiências são designadas como Unas-RS, com designação de Julgamento no momento do encerramento da instrução, na própria audiência Una-RS.
- (3) A Vara não adota o sistema de “pauta de julgamentos”; o Julgamento é sempre designado segundo o sistema “encerra e julga”.
- (4) A Vara não mantém feitos adiados “sine die” e não adota o sistema de feitos “conclusos para despacho”. As audiências de Instrução designadas até 18/12/2015 incluem todos os feitos, inclusive aqueles feitos com providências pendentes das próprias partes ou de terceiros, mesmo no caso de perícia pendente em fase de conhecimento (contábil, médica e/ou técnica). No caso dos feitos em que é designada perícia, os prazos relativos à perícia são estabelecidos na audiência Inicial e, nesta, as partes saem intimadas da audiência de Instrução, designada com a observância dos prazos necessários à conclusão das providências periciais.



**ANEXO 1 da Ata da Correição Ordinária realizada na 13ª VT - Zona Sul, em 24/09/2015
Vara do Trabalho eletrônica – Sistema PJe-JT – instalada em 19/09/2014**

3) PAUTA DE AUDIÊNCIAS: (média diária de audiências REALIZADAS)

Audiências	2ª f.	3ª f.	4ª f.	5ª f.	6ª f.	Horário	Intervalo
Unas (rito ordinário)	00	00	00	00	00	Não se aplica.	Não se aplica
Iniciais	15	15	00	15	15	09:00 – 11:05	05 minutos
Instruções	06	06	00	06	06	13:00 – 15:00	20 minutos
Julgamentos	03	03	03	03	03	17:00 – 17:30	10 minutos
Unas (rito sumaríssimo)	03	03	00	03	03	11:20 – 11:50	10 minutos

Há inclusão em pauta de processos na fase de execução?

Processos em execução com potencial conciliatório eventualmente são incluídos em pauta, para tentativas de conciliação. Na semana de 21 a 25/09/2015 (Semana Nacional da Execução Trabalhista), em atenção à política conciliatória nacional, há processos em fase de execução incluídos em pauta.

OBSERVAÇÃO	(1) A Vara não adota o sistema de audiências UNAS nos feitos submetidos ao rito ordinário: as audiências são desmembradas em Inicial, Instrução e Julgamento. (2) A pauta de audiências varia em virtude da quantidade de feitos ajuizados e do respectivos aprazamentos; assim, por exemplo, em alguns momentos são realizadas pautas apenas com audiências INICIAIS e UNAS (estas no rito sumaríssimo), pela manhã e à tarde, e em outros momentos o número de instruções à tarde é aumentado acrescentando-se uma audiência no horário das 15:00 (dias com 07 instruções).
-------------------	--

**3.1) SE VARA COM AUXÍLIO, informar a média diária de audiências REALIZADAS por Juiz:
Juiz Titular ou Substituto:**

Audiências	2ª f.	3ª f.	4ª f.	5ª f.	6ª f.	Horário	Intervalo
Unas (rito ordinário)							
Iniciais							
Instruções							
Julgamentos							
Unas (rito sumaríssimo)							

OBSERVAÇÃO Não se aplica – a Vara não conta com Juiz Auxiliar.

Juiz Auxiliar:

Audiências	2ª f.	3ª f.	4ª f.	5ª f.	6ª f.	Horário	Intervalo
Unas (rito ordinário)							
Iniciais							
Instruções							
Julgamentos							
Unas (rito sumaríssimo)							

OBSERVAÇÃO Não se aplica – a Vara não conta com Juiz Auxiliar.

3.2) Informar sobre a assiduidade do Juiz Titular ou Substituto e, se for o caso, do Juiz Auxiliar, especificando os dias da semana de comparecimento efetivo e sua duração, além dos horários das audiências, conforme exige o art. 18, inciso II, da Consolidação dos Provimentos da Corregedoria-Geral da Justiça do Trabalho:

R: O Juiz Titular, atualmente, comparece nos dias úteis, permanecendo na Vara, em média, das 9h às 17h. Em dias de afastamento – consultas médicas e exames de rotina, compensações, convocações



**ANEXO 1 da Ata da Correição Ordinária realizada na 13ª VT - Zona Sul, em 24/09/2015
Vara do Trabalho eletrônica – Sistema PJe-JT – instalada em 19/09/2014**

frequência a reuniões internas na Escola Judicial ou no Comitê do Trabalho Decente e Seguro, ou externas, como membro representante deste Tribunal na Comissão Estadual para a Erradicação do Trabalho Escravo –, quando é designado Juiz Auxiliar/Substituto, permanece em contato remoto com a Vara. Em todos os casos, o Juiz Titular atua nos processos da Vara, via Sistema PJe-JT, diariamente.

4) PROCESSOS EM PODER DE JUIZ AGUARDANDO REDAÇÃO DE SENTENÇA:

Nome do Juiz	Data da conclusão mais antiga	Qtde.	Nº(s) dos Processo(s) (20 dígitos)
MICHELLE DENISE DURIEUX LOPES DESTRI	19/08/2015	18	1000087-30.2015.5.02.0713
			1000236-26.2015.5.02.0713
			1000745-54.2015.5.02.0713
			1000759-74.2015.5.02.0701
			1000080-38.2015.5.02.0713
			1000336-15.2014.5.02.0713
			1000527-26.2015.5.02.0713
			1000671-97.2015.5.02.0713
			1000787-06.2015.5.02.0713
			1000699-56.2015.5.02.0716
			1000652-91.2015.5.02.0713
			1000769-82.2015.5.02.0713
			1000847-76.2015.5.02.0713
			1000374-78.2015.5.02.0717
			1001007-04.2015.5.02.0713
			1000377-79.2014.5.02.0713
			1001038-24.2015.5.02.0713
			1000297-18.2014.5.02.0713

5) PROCESSOS EM PODER DE JUIZ PARA DECIDIR EMBARGOS DE DECLARAÇÃO:

Nome do Juiz	Data da conclusão mais antiga	Qtde.	Nº(s) dos Processo(s) (20 dígitos)

6) PERITOS REGULARMENTE NOMEADOS PELO JUIZO:



**ANEXO 1 da Ata da Correição Ordinária realizada na 13ª VT - Zona Sul, em 24/09/2015
Vara do Trabalho eletrônica – Sistema PJe-JT – instalada em 19/09/2014**

Nome	Especialização	Média honorária arbitrada	Prazo médio entrada e a efetiva entrega do laudo
LUIZ ROBERTO RUSSO	Técnico	R\$ 2.500,00	40 dias
MEYER NUDLER CESTA	Técnico	R\$ 2.500,00	40 dias
MARCO JOSE FERREIRA BINATTO	Técnico	R\$ 2.500,00	40 dias
CLAUDIO MARRAFAO	Técnico	R\$ 2.500,00	40 dias
JOSE CARLOS DE MIRANDA E FILHO	Grafotécnico	R\$ 2.500,00	40 dias
ERNESTO WERNER MAX EMANUEL KAHN	Médico	R\$ 2.500,00	40 dias
JOSE CIANCI FILHO	Médico	R\$ 2.500,00	40 dias
PAULO DE ALBUQUERQUE TUONO	Médico	R\$ 2.500,00	40 dias
DIMAS DA COSTA PEREIRA	Contábil	R\$ 1.500,00	30 dias
ANTONIO MARCOS ALEXANDRE PINHEIRO	Contábil	R\$ 1.500,00	30 dias
CATARINO RODRIGUES FILHO	Contábil	R\$ 1.500,00	30 dias
PATRICIA DE MORAES BENINI MORALEJO	Contábil	R\$ 1.500,00	30 dias

7) SERVIÇOS / DECISÕES / VENCIMENTO DE PRAZO

Serviços	Qtde	Ref. período
Petições a serem despachadas	33	18/09/2015
Mandados cumpridos a serem despachados	00	-
Alvarás pendentes de expedição	01	18/09/2015
Cálculos pendentes de homologação (incluir perícia em andamento)	12	18/08/2015
Processos com perícia em andamento (não incluir perícia contábil)	34	Agosto/2015
Cartas de adjudicação / arrematação pendentes de expedição	00	-
Cartas precatórias / editais / mandados / notificações pendentes de expedição	00	-
Ofícios pendentes de expedição	00	-
Processos aguardando solicitação e reiteração de bloqueio (Bacen Jud)	00	-
Processos aguardando consulta (convênios diversos: Infojud, Renajud, Arisp, Jucesp, Caged, Infoseg etc.)	03	10/09/2015
Processos aguardando o envio ao TRT	00	-
Processos aguardando o envio de docs. à Central de Hastas Públicas	00	-
Processos aguardando o registro no BNDT	00	-
Outros serviços pendentes (especificar)	00	-
Decisões:	Qtde	Ref. período
Embargos à Execução pendentes de decisão	01	18/09/2015
Embargos de Terceiro pendentes de decisão	00	-
Embargos à Adjudicação \ Arrematação pendentes de decisão	00	-
Outras decisões em execução pendentes	00	-



**ANEXO 1 da Ata da Correição Ordinária realizada na 13ª VT - Zona Sul, em 24/09/2015
Vara do Trabalho eletrônica – Sistema PJe-JT – instalada em 19/09/2014**

Vencimento de prazo (último realizado integralmente e método adotado): O vencimento de prazo, via Sistema PJe-JT, é realizado semanalmente.	
OBSERVAÇÃO	O vencimento de prazo, via Sistema PJe-JT, é realizado semanalmente. As tarefas vencidas, pendentes, são automaticamente priorizadas pela Vara.

8) ATENDIMENTO ÀS NORMAS:

01	A Vara observa a prioridade na tramitação (fases de conhecimento e de execução) das ações a que se referem a Consolidação das Normas da Corregedoria Regional, art. 2º, o Ofício Circular CR-136/2007 e a Consolidação dos Provimentos da CGJT, art. 35 (parte ou interveniente com idade igual ou superior a 60 anos ou inferior a 18 anos; portador de doença grave ou incurável; litigante em estado terminal; recuperação judicial ou falência; rito sumaríssimo), o Ofício Circular CR-216/2011 (ações relativas a acidente de trabalho), o Ofício Circular CR-345/2014 (ações civis públicas ajuizadas pelo MPT na área da infância e adolescência)? Quais os procedimentos adotados pela Vara para o cumprimento dessa disposição?
R.	Sim. Os processos prioritários são identificados no Sistema PJe-JT e a prioridade na tramitação é observada pela Vara, inclusive nas designações manuais de audiências (Instrução e Julgamento).
02	O juízo aplica a multa prevista no art. 601 do CPC? (de até 20% do valor exequendo, quando o executado pratica ato atentatório à dignidade da Justiça: fraude à execução; oposição maliciosa à execução; resistência injustificada às ordens judiciais; não indicação de quais são e onde se encontram os bens sujeitos à penhora).
R.	Sim.
03	A Vara observa os termos da Consolidação das Normas da Corregedoria Regional, art. 219 ? (utilizar somente o modelo de alvará de levantamento de depósito judicial estabelecido pela Corregedoria Geral da Justiça do Trabalho).
R.	Sim.
04	A Vara observa os termos da Consolidação das Normas da Corregedoria Regional, art. 214 ? (Execução definitiva. Liberação da parte incontroversa ao credor. Observância da Súmula nº 1 do TRT 2ª Região).
R.	Sim.
05	A Vara observa os termos da Consolidação das Normas da Corregedoria Regional, arts. 233 e 234 ? (remeter os autos à Coordenadoria de Cálculos em Precatórios do Tribunal, ultrapassada a fase do § 1º-B do art. 879 da CLT e apresentados os cálculos pelas partes, obrigatoriamente com relatório elaborado pela Secretaria da Vara do Trabalho, consubstanciado em pormenorizada análise da fase de liquidação, nos casos de execuções definitivas contra as Fazendas Públicas, da União Federal, dos Estados-Membros, dos Municípios e respectivas Autarquias e Fundações conforme o caso, que não se incluam entre aquelas consideradas de pequeno valor).
R.	Sim. (Observação: a Vara não possui, até o momento, feitos na situação referente aos arts. 233 e 234 da Consolidação das Normas da Corregedoria; no entanto, quando os possuir, a Vara observará os respectivos termos).
06	A Vara observa os termos da Consolidação das Normas da Corregedoria Regional, art. 242 letra "a" ? (arrolar os bens que serão levados à alienação após consulta à planilha de bens já arrematados em leilão).
R.	Sim.



**ANEXO 1 da Ata da Correição Ordinária realizada na 13ª VT - Zona Sul, em 24/09/2015
Vara do Trabalho eletrônica – Sistema PJe-JT – instalada em 19/09/2014**

07	A Vara observa os termos da Consolidação dos Provimentos da CGJT, arts. 32 ao 34 (o juiz zelará pela precisa identificação das partes no processo, a fim de propiciar o cumprimento das obrigações fiscais e previdenciárias, o levantamento dos depósitos de FGTS, o bloqueio eletrônico de numerário em instituições financeiras e o preenchimento da guia de depósito judicial trabalhista).
R.	Sim.
08	A Vara cobra as custas da fase de execução, a que se refere o art. 789-A da CLT , quando da finalização do processo?
R.	Sim.
09	A Vara observa os termos da Recomendação CR nº 49/2008, item "a" ? (consultar rotineiramente as respostas às ordens de bloqueio de valores efetuadas pelo Sistema Bacen Judicial para providenciar a imediata transferência ou o desbloqueio de valores, sob pena de responsabilidade e registro nos assentamentos funcionais).
R.	Sim (Observação: as consultas são realizadas rotineiramente, diretamente, pelo Juiz Titular).
10	A Vara observa os termos da Recomendação Conjunta GP.CGJT nº 02/2011 ? (encaminhar Procuradoria Regional Federal da 3ª Região, por e-mail (prf3.regressivas@agu.gov.br , com cópia para regressivas@tst.jus.br), cópia das sentenças que reconheçam conduta culposa do empregado em acidente de trabalho).
R.	Sim.
11	A Vara mantém como rotina de serviço responder ao Fale com o TRT, no prazo previsto no Provimento GP/CR nº 16/2010, art. 3º ?
R.	Sim. (Observação: a Vara não possui, até o momento, qualquer registro junto ao Fale com o TRT no entanto, quando os possuir, a Vara responderá no prazo previsto no Provimento GP/CR nº 16/2010, art. 3º).

9) INFORMAÇÕES DIVERSAS:

01	A Vara expede Certidão de Crédito Trabalhista após exauridos em vão os meios de coerção do devedor e registro no BNDT, enviando os autos em seguida ao arquivo provisório, nos termos do Ato GCGJT nº 01/2012?
R.	Sim. (Observação: a Vara não possui, até o momento, feitos na situação referida; no entanto, quando os possuir, a Vara expedirá Certidão de Crédito Trabalhista após exauridos em vão os meios de coerção do devedor e registro no BNDT, enviando os autos em seguida ao arquivo provisório, nos termos do Ato GCGJT nº 01/2012).
02	Em se tratando de processo que retorna do TRT, havendo crédito a ser liquidado, o Juízo intima parte interessada para a apresentação de cálculos e demais providências cabíveis ou aguarda provocação no arquivo?
R.	Sim, o Juízo intima a parte interessada para a apresentação de cálculos e demais providências cabíveis.
03	Relatar o estado geral em que se encontram os serviços da Secretaria da Vara:



**ANEXO 1 da Ata da Correição Ordinária realizada na 13ª VT - Zona Sul, em 24/09/2015
Vara do Trabalho eletrônica – Sistema PJe-JT – instalada em 19/09/2014**

R.	Apesar do elevado número de processos nos acervos da Vara (2.063) – sendo que, apenas no ar de 2015, em curso, esta Vara recebeu, por distribuição automática, 1.553 processos (não incluídos os processos redistribuídos) --, e de não contar com Juiz Auxiliar, contando apenas com 07 (sete) servidores (incluídos Diretor, Dir. Subst. e Assist. Juiz), 04 (quatro) deles recém-empossado ainda em estágio probatório, e de eventos que comprometeram o bom andamento dos serviços, como a deflagração de greve dos servidores, com a adesão, por 03 (três) semanas, de (cinco) dos 07 (sete) servidores à greve, a convocação, pela Presidência deste Tribunal Regional da diretora da Vara, no período de 25/05 a 23/06/2015, para participação no Projeto Piloto para implantação do PJe-JT no Fórum Ruy Barbosa, e a suspensão compulsória das audiências, 1 semana de 11/08 a 14/08/2015, em virtude da “2ª Semana Institucional do Tribunal Regional do Trabalho da 2ª Região”, esta Vara tem mantido em boa ordem os seus serviços, cumprindo prazos previstos na Consolidação das Normas da Corregedoria.
04	Prestar reclamações e/ou sugestões relativas ao Sistema PJe-JT:
R.	
05	Como está o atendimento do banco depositário? Há sugestões para melhoria? (especificar o banco: BB ou CEF)
R.	Em relação ao Banco do Brasil, o atendimento tem sido satisfatório e os prazos cumpridos, e regra, com regularidade. Quanto à Caixa Econômica Federal, os ofícios de transferência são atendidos com morosidade. Sugere-se a instalação urgente de postos de atendimento, tanto do BB quando da CEF, junto Fórum da Zona Sul, haja vista que, atualmente, é necessário o deslocamento de um servidor agências localizadas no Shopping SP Market para entrega e retirada de documentos (alvarás ofícios).
06	Demais observações que a Vara entender necessárias:



**ANEXO 1 da Ata da Correição Ordinária realizada na 13ª VT - Zona Sul, em 24/09/2015
Vara do Trabalho eletrônica – Sistema PJe-JT – instalada em 19/09/2014**

- R (1) A convocação, pela Presidência deste Tribunal Regional, da diretora da Vara, no período 25/05 a 23/06/2015, para participação no Projeto Piloto para a implantação do PJe-JT no Fórum Ruy Barbosa, prejudicou os serviços da Secretaria da Vara, destacando-se que esta Vara recebe apenas no ano de 2015, por distribuição automática, 1.553 processos (não incluídos os processos redistribuídos), não contando com Juiz Auxiliar e contando apenas com 07 (sete) servidor (incluídos Diretor, Dir. Subst. e Assist. Juiz), 04 (quatro) deles recém-empossados, ainda e estágio probatório.
- (2) O número de servidores desta Vara - 07 (sete) servidores (incluídos Diretor, Dir. Subst. Assist. Juiz), 04 (quatro) deles recém-empossados, ainda em estágio probatório – demonstrando insatisfatório/insuficiente diante do número de processos recebidos pela Vara – destacando-se que esta Vara recebeu, apenas no ano de 2015, por distribuição automática, 1.553 processos (não incluídos os processos redistribuídos), possuindo, atualmente, nos seus acervos, 2.063 processos –, pois esta Vara, nos termos da Resolução nº 63, de 28/05/2010, do Conselho Superior da Justiça do Trabalho, deveria possuir, no mínimo, 10 (dez) servidores. A par disso, a Vara tem cumprido com o concurso do esforço pessoal do Juiz e dos servidores, todos os prazos previstos na Consolidação das Normas da Corregedoria, inclusive os prazos relativos às audiências: 17 dias (11 dias úteis) no caso das audiências Unas (sumaríssimo), 32 dias no caso das audiências Iniciais e 91 dias no caso das audiências de Instrução, destacando-se, quanto a estas, que nelas estão incluídas todas as instruções pendentes, inclusive aquelas em que é produzida prova pericial (perícia contábil, médica e/ou técnica), pois a Vara, esforçando-se para que a pauta reproduza a realidade dos feitos em curso, não mantém feitos adiados “sine die” e não adota o sistema de feitos “conclusos para despacho”.
- (3) Em virtude do número de processos nos seus acervos, a Vara demanda a designação de Juiz Auxiliar, em regime de auxílio fixo ou compartilhado, de forma a manter os prazos relativos às audiências e aos julgamentos, bem como o bom andamento das correspondentes execuções, que tendem a se avolumar, destacando-se que esta Vara possui, atualmente, nos seus acervos, 2.063 processos.

10) PROTOCOLO INTEGRADO DE PETIÇÕES (somente para Vara única):

2014	2015

Declaro, sob pena de responsabilidade, que as informações constantes neste Anexo são verdadeiras e refletem a realidade da Vara.

Diretora de Secretaria: MARCIA REGINA DE SOUZA ALVES SANTOS

JUIZ TITULAR: RODRIGO GARCIA SCHWARZ

ANEXO 2

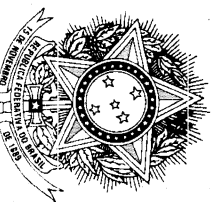

TRIBUNAL REGIONAL DO TRABALHO DA 2ª REGIÃO Secretaria de Gestão da Informação Institucional Coordenadoria de Estatística e Gestão de Indicadores

VT	Entradas 2014				Entradas 2015 até Junho				Saldo - Junho 2015		
	Conhecimento	Execução	Liquidação	Cartas Precatórias	Conhecimento	Execução	Liquidação	Cartas Precatórias	Conhecimento	Execução	Liquidação
1ª da Zona Sul	456	0	0	0	1.030	31	15	10	500	23	8
2ª da Zona Sul	454	4	1	0	1.101	13	9	9	581	17	10
3ª da Zona Sul	457	0	0	0	1.105	27	26	10	475	17	7
4ª da Zona Sul	453	2	0	0	1.127	48	39	11	754	35	21
5ª da Zona Sul	460	1	1	0	1.105	2	326	10	756	3	323
6ª da Zona Sul	461	6	0	0	1.081	57	17	10	561	56	8
7ª da Zona Sul	464	5	2	0	1.193	45	35	12	513	41	23
8ª da Zona Sul	454	0	0	0	1.077	26	40	18	376	23	27
9ª da Zona Sul	460	5	5	0	1.092	46	20	7	626	40	1
10ª da Zona Sul	453	2	2	0	1.105	36	46	13	717	38	30
11ª da Zona Sul	450	2	0	0	1.078	39	51	3	495	35	25
12ª da Zona Sul	455	3	0	0	1.090	20	14	14	579	19	5
13ª da Zona Sul	457	2	2	0	1.057	52	82	11	416	38	29
14ª da Zona Sul	458	1	0	0	1.067	16	32	13	522	4	21
15ª da Zona Sul	451	0	0	1	1.102	27	11	13	574	26	0
16ª da Zona Sul	452	1	0	0	1.156	10	3	9	649	8	1
17ª da Zona Sul	461	1	2	0	1.125	78	1	15	570	74	2
18ª da Zona Sul	459	0	0	0	1.091	41	34	11	620	35	5
19ª da Zona Sul	461	0	0	0	1.091	36	20	11	689	35	20
20ª da Zona Sul	459	1	0	0	1.124	18	19	12	562	19	12

Obs 1. Processos entrados e saldo de processos obtidos dos Boletins Estatísticos

Obs 2. Cartas Precatórias obtidas do Ple

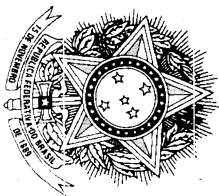

TRIBUNAL REGIONAL DO TRABALHO DA 2ª REGIÃO
 Secretaria de Gestão da Informação Institucional
 Coordenadoria de Estatística e Gestão de Indicadores

Informação CEGI nº 164/2015

São Paulo, 04 de agosto de 2015.

VT	Entrados 2014					Entrados 2015 até Junho					Saldo - Junho 2015		
	Conhecimento	Execução	Liquidação	Cartas Precatórias	Conhecimento	Execução	Liquidação	Cartas Precatórias	Conhecimento	Execução	Liquidação		
1ª Arujá	1.830	381	489	597	1.026	359	465	272	519	441	192		
Caiciras	1.161	230	140	187	614	51	90	75	736	280	5		
1ª Franco da Rocha	1.682	1.567	579	289	782	161	97	173	497	2.965	131		
2ª Franco da Rocha	1.564	555	136	303	715	162	107	150	240	409	47		
1ª da Zona Leste	2.220	127	81	2	1.246	158	94	3	645	178	31		
2ª da Zona Leste	2.267	61	97	4	1.344	116	100	9	385	153	101		
3ª da Zona Leste	2.214	107	35	6	1.252	121	101	7	1.405	186	64		
4ª da Zona Leste	2.312	38	44	5	1.334	41	33	6	519	49	10		
5ª da Zona Leste	2.230	182	195	3	1.273	227	157	11	693	312	74		
6ª da Zona Leste	2.289	50	40	7	1.336	209	123	5	595	114	42		
7ª da Zona Leste	2.169	79	51	7	1.283	139	65	5	1.047	100	14		
8ª da Zona Leste	2.170	244	127	6	1.235	125	111	12	363	121	37		
9ª da Zona Leste	2.215	93	26	4	1.229	100	144	9	897	60	72		
10ª da Zona Leste	2.231	158	67	6	1.237	258	95	11	511	121	31		
11ª da Zona Leste	2.227	80	125	3	1.237	100	129	7	458	129	84		
12ª da Zona Leste	2.316	92	43	1	1.378	104	52	12	487	90	0		
13ª da Zona Leste	2.198	54	96	5	1.243	145	126	12	761	94	95		
14ª da Zona Leste	2.201	104	51	3	1.267	130	89	8	814	98	25		

