



Ata nº 77 – Correição Ordinária realizada na 40ª VT/SP, em 31/03/15.

Publicada no D.O.Eletrônico deste Tribunal,  
Caderno Corregedoria, em 05/05/2015.

**ÓRGÃO CORREICIONADO: 40ª Vara do Trabalho de São Paulo**

Endereço: Av. Marquês de São Vicente nº 235, 17º Andar – Bloco A:

Edital SCR-2/2015, publicado no D.O.Eletrônico do TRT da 2ª Região em 19/02/2015.

**DESEMBARGADORA DO TRABALHO CORREGEDORA REGIONAL:**  
**BEATRIZ DE LIMA PEREIRA**

**Integrantes da Equipe da Corregedoria:**

Gisele Gonçalves Ferreira - Técnico Judiciário (Secretaria)

Márcia Lacerda Celestino Nusdeo - Auxiliar de Gabinete

**COMPOSIÇÃO DA VARA:**

Vide Anexo 1, item 1 desta ata.

**I - LIVROS UTILIZADOS PELA VARA:**

**I-a) Livro de Carga de Processos aos Advogados e Peritos:**

Termo de abertura de 25/03/09, registrado até 03/07/14, fl. 04.

Observação 1: O livro é utilizado para o caso de eventuais falhas no sistema (Consolidação das Normas da Corregedoria Regional, art. 326).

Observação 2: A Secretaria da Vara já providenciou a cobrança dos processos que se encontram em carga além do prazo permitido (v. Anexo 1, item 9-1, e Anexo 6).

**I-b) Compromisso de Peritos:**

A Vara não faz compromisso de peritos.

**II- PAUTA E PRAZO DAS AUDIÊNCIAS:**

Com base nos dados extraídos do Sistema SAP-1, a Coordenadoria de Estatística e Gestão de Indicadores deste Tribunal publica mensalmente o aprazamento das audiências das Varas, baseado: **1)** nas últimas datas registradas de cada tipo de audiência e **2)** nos processos julgados no mês. Em fevereiro/2015, a situação da pauta da Vara era a que segue:



Ata nº 77 – Correição Ordinária realizada na 40ª VT/SP, em 31/03/15.

Inicial	Dias	Qtd. Aud.	Una/RO	Dias	Qtd. Aud.
0	0	0	15/07/15	135	637

Instrução	Dias	Qtd. Aud.	Julgamento	Dias	Qtd. Aud.
19/05/15	78	96	10/04/15	39	55

Tot Dias RO	Tot Aud RO	Una/RS	Dias	Qtd. Aud.
252	788	09/04/15	38	50

Sine Die	Conc Exec	Dias	Qtd. Aud	Conc Conhec	Dias	Qtd. Aud.
0	06/04/15	35	27	0	0	0

Concl. Desp*	Dias*	Qtd. Aud*	Prazo Médio
06/08/15	157	223	186

\* Processos conclusos para despacho, nos termos do art. 34 da Consolidação das Normas da Corregedoria Regional.

Vide, também, Anexo 1, item 2 desta Ata.

A quantidade média diária de audiências realizadas encontra-se no Anexo 1, item 3 desta Ata.

### III - PROCESSOS EXAMINADOS:

#### III-a) Processos em fase de conhecimento, sem audiência e solução (ANEXO 3):

<b>a.1. Processo nº 00001716420145020040 - Classe: Embargos de Terceiro</b> Último andamento: 23/03/15, fls. 160: suspenso o julgamento dos Embargos de Terceiro em 14/07/14, devido à remessa de Agravo de Petição ao TRT. <b>Determinação:</b> Não há.
---

<b>a.2. Processo nº 00029309820145020040 - Classe: Ação Trabalhista – Cautelar Inominada</b> <b>Constatações:</b> Inibida a marcação de audiência. Em 02/03/15, intimação do autor quanto ao requerimento do réu de extinção do feito sem julgamento do mérito. Último andamento: 04/03/15, fls: 182/195: petição do réu. <b>Determinação:</b> Designar a próxima audiência ou aprazar data para despacho, nos termos do art. 34 da Consolidação das Normas da Corregedoria Regional.
--



Ata nº 77 – Correição Ordinária realizada na 40ª VT/SP, em 31/03/15.

<b>a.3. Processo nº 00029230920145020040 - Classe: Ação Trabalhista - Monitória</b>
<b>Constatações:</b> Inibida a marcação de audiência. Aguardando o pagamento das parcelas faltantes do acordo realizado. <b>Último andamento:</b> 04/03/15, fls. 33: expedido mandado ao Oficial de Justiça.
<b>Determinação:</b> <b>Registrar a solução da ação no SAP-1.</b>

<b>a.4. Processo nº 00236003620095020040 - Classe: Ação Trabalhista - rito ordinário</b>
<b>Constatações:</b> Aguardando tradução de Carta Rogatória. <b>Último andamento:</b> 30/03/15, fls. 700: notificação do réu para ciência de despacho.
<b>Determinação:</b> <b>Designar a próxima audiência ou aprazar data para despacho, nos termos do art. 34 da Consolidação das Normas da Corregedoria Regional.</b>

<b>a.5. Processo nº 00009614820145020040 - Classe: Ação Trabalhista - rito sumaríssimo</b>
<b>Constatações:</b> inibida a marcação de audiência. <b>Último andamento:</b> fls. 116: homologação de acordo.
<b>Determinação:</b> <b>Registrar a solução da ação no SAP-1.</b>

**III-b) Processos em fase de conhecimento, conclusos para despacho (ANEXO 4):**

<b>b.1. Processo nº 00002452120145020040 - Classe: Ação Trabalhista - rito ordinário</b>
<b>Constatações:</b> Processo concluso para despacho em 17/03/15 até 06/04/15. Motivo da conclusão do processo para despacho: prazo para a reclamante informar o correto endereço da reclamada. <b>Último andamento:</b> 17/03/15, fls. 56/91: juntada de procuração e carta de preposição.
<b>Determinação:</b> Não há.

<b>b.2. Processo nº 00034551720135020040 - Classe: Ação Trabalhista - rito ordinário</b>
<b>Constatações:</b> Processo concluso para despacho em 17/12/14 até 07/04/15. Motivo da conclusão do processo para despacho: perícia. <b>Último andamento:</b> 17/12/14, fls. 230: petição do reclamante.
<b>Providenciar o andamento do processo.</b>

<b>b.3. Processo nº 00028169620135020040 - Classe: Ação Trabalhista - rito ordinário</b>
<b>Constatações:</b> Processo concluso para despacho em 02/02/15 até 13/04/15. Motivo da conclusão do processo para despacho: perícia.



Ata nº 77 – Correição Ordinária realizada na 40ª VT/SP, em 31/03/15.

Último andamento: 02/02/15, fls. 92: despacho da juíza.

**Determinação:**

**Não há.**

**b.4. Processo nº 00016087720135020040 - Classe: Ação Trabalhista - rito ordinário**

Constatações:

Processo concluso para despacho em 19/01/15 até 09/04/15.

Motivo da conclusão do processo para despacho: perícia.

Último andamento: 03/02/15, fls. 259: notificação para ciência de despacho.

**Determinação:**

**Não há.**

**b.5. Processo nº 00023353620135020040- Classe: Ação Trabalhista - rito ordinário**

Constatações:

Processo concluso para despacho em 19/02/15 até 29/04/15.

Motivo da conclusão do processo para despacho: perícia.

Último andamento: 27/03/15, fls. 377: despacho da juíza.

**Determinação:**

**Não há.**

**III-c) Processos em fase de execução:**

00094009720045020040, 00000937520115020040, 00000839420125020040,  
02239007319935020040, 00023763720125020040, 02736007120005020040,  
00030626320115020040, 00000971520115020040, 00000645420135020040,  
00001043620135020040.

**III-d) Agravos de Petição e Recursos Ordinários:**

01226000920095020040, 00609007120055020040, 00020824820135020040,  
00020322220135020040.

**d.1. Processo nº 01226000920095020040**

Constatações:

Agravo de Petição protocolado em 16/10/14, às fls. 826. Despacho em 07/01/15, às fls. 836.

Não foi emitido pronunciamento explícito sobre a admissibilidade do Agravo de Petição.

Último andamento: 13/01/15, fls. 837: intimação para contraminutar o Agravo de Petição.

**Determinação:**

**Emitir pronunciamento explícito sobre a admissibilidade do agravo de petição, de modo a dar cumprimento ao disposto no art. 18, I, da Consolidação dos Provimentos da CGJT, na conformidade do § 1º do art. 897, da CLT, no sentido de viabilizar conhecimento e execução de eventual parte incontroversa do crédito**



Ata nº 77 – Correição Ordinária realizada na 40ª VT/SP, em 31/03/15.

**exequendo.**

**d.2. Processo nº 00609007120055020040**

**Constatações:**

Agravo de Petição protocolado em 02/10/14, às fls. 563. Despacho em 07/10/14, às fls. 601.

Não foi emitido pronunciamento explícito sobre a admissibilidade do Agravo de Petição.

Último andamento: 09/10/14, fls. 602: intimação para contraminutar o Agravo de Petição.

**Determinação:**

**Emitir pronunciamento explícito sobre a admissibilidade do agravo de petição, de modo a dar cumprimento ao disposto no art. 18, I, da Consolidação dos Provimentos da CGJT, na conformidade do § 1º do art. 897, da CLT, no sentido de viabilizar conhecimento e execução de eventual parte incontroversa do crédito exequendo.**

**Providenciar o andamento do processo.**

**d.3. Processo nº 00020824820135020040**

**Constatações:**

Recurso Ordinário protocolado em 12/12/14, às fls. 78. Despacho em 15/12/14, às fls. 88.

Não foi emitido pronunciamento explícito sobre a admissibilidade do Recurso Ordinário.

Último andamento: 18/12/14, fls. 89: intimação para contrarrazoar o Recurso Ordinário.

**Determinação:**

**Emitir pronunciamento explícito sobre a admissibilidade do recurso ordinário, nos termos do art. 18, I, da Consolidação dos Provimentos da CGJT.**

**Providenciar o andamento do processo.**

**d.4. Processo nº 00020322220135020040**

**Constatações:**

Recurso Ordinário protocolado em 19/03/15, às fls. 193. Despacho em 23/03/15, às fls. 201.

Não foi emitido pronunciamento explícito sobre a admissibilidade do Recurso Ordinário.

Último andamento: 26/03/15, fls. 202: intimação para contrarrazoar o Recurso Ordinário.

**Determinação:**

**Emitir pronunciamento explícito sobre a admissibilidade do recurso ordinário, nos termos do art. 18, I, da Consolidação dos Provimentos da CGJT.**



Ata nº 77 – Correição Ordinária realizada na 40ª VT/SP, em 31/03/15.

**IV - INFORMAÇÕES:**

IV-a) Integram a presente ata as informações constantes dos ANEXOS 1 ao 6.

IV-b) Pedidos de Providências entrados na Corregedoria nos anos de 2014 e 2015:

Nº do PP, se autuado	Nº do processo	Motivo	Resultado
00052435520145020000	00232008119935020040	Irregularidade processual	Arquivado
00043359520145020000	01090005720055020040	Morosidade em andamento processual (execução)	Arquivado
00026513820145020000	02179006219905020040	Morosidade em andamento processual	Arquivado
PP não autuado	01814003520065020040	Requer desarquivamento dos autos/vista aos advogados	Arquivado
PP não autuado	02698000619985020040	Irregularidade processual	Arquivado (pedido de desistência)
PP não autuado	02491005720085020040	Morosidade em andamento processual	Arquivado

IV-c) A Vara apresentou os seguintes percentuais de cumprimento das Metas CNJ/2014, conforme informação prestada pela Coordenadoria de Estatística e Gestão de Indicadores: META 1/2014 - Julgar quantidade maior de processos de conhecimento, do que os distribuídos no ano corrente:

**107%** (dados extraídos do Boletim Estatístico).

META 2/2014 - Identificar e julgar, até 31/12/2014, pelo menos:

90% dos processos distribuídos até 31/12/2011: **107,88%**;

e 80% dos processos distribuídos até 2012: **115,24%**.

(dados extraídos do SAP-1).

META 5/2014 - Reduzir o congestionamento, em relação à taxa média de 2013 e 2012, na fase de cumprimento de sentença e de execução: ... em qualquer percentual quanto às



Ata nº 77 – Correição Ordinária realizada na 40ª VT/SP, em 31/03/15.

*execuções fiscais e em 5% quanto às execuções não fiscais e cumprimento de sentença, na Justiça do Trabalho:*

**8,89%** (dados extraídos do Boletim Estatístico); valor negativo significa que a taxa de congestionamento aumentou naquele percentual; valor positivo corresponde à diminuição da taxa de congestionamento naquele percentual.

Com relação à META 6/2014 – Identificar e julgar, até 31/12/2014, as ações coletivas distribuídas até 31/12/2011, no 1º grau –, a Vara não possui ações coletivas, distribuídas até 2011, sem registro de solução.

**IV-d)** Eventuais sugestões da Vara para a otimização dos serviços devem ser encaminhadas à Corregedoria, valendo-se dos e-mails [seccorreg@trtsp.jus.br](mailto:seccorreg@trtsp.jus.br) ou [gabcorreg@trtsp.jus.br](mailto:gabcorreg@trtsp.jus.br).

#### **V - DETERMINAÇÕES:**

**V-a)** Adotar as providências mencionadas nos processos relacionados no item III desta ata.

**V-b)** Adotar as providências cabíveis para que o prazo médio para a confecção dos laudos periciais seja reduzido, promovendo rotineiramente a cobrança do cumprimento dos prazos estabelecidos pelo juízo.

**V-c)** Providenciar para que os processos que se encontram em carga além do prazo permitido, relacionados no ANEXO 6 desta ata, sejam devolvidos à Secretaria da Vara. Caso os autos não sejam restituídos no prazo assinado, determinar a expedição de mandado de busca e apreensão e, se este resultar negativo, iniciar o procedimento para restauração dos autos.

**V-d)** Emitir pronunciamento explícito sobre a admissibilidade dos agravos de petição, de modo a dar cumprimento ao disposto no art. 18, I, da Consolidação dos Provimentos da CGJT, na conformidade do § 1º do art. 897, da CLT, no sentido de viabilizar conhecimento e execução de eventual parte incontroversa do crédito exequendo.

**V-e)** Emitir pronunciamento explícito sobre a admissibilidade dos recursos ordinários, nos termos do art. 18, I, da Consolidação dos Provimentos da CGJT.

**V-f)** Informar a esta Corregedoria, no prazo de 60 dias, por e-mail ([seccorreg@trtsp.jus.br](mailto:seccorreg@trtsp.jus.br)), as providências adotadas com relação a cada determinação acima. Quanto às determinações relativas ao ANEXO 3 desta Ata, deverá ser informado, de forma geral, se foi verificado e providenciado o andamento de cada processo, não sendo necessário comunicar a providência adotada para cada feito.



Ata nº 77 – Correição Ordinária realizada na 40ª VT/SP, em 31/03/15.

**A Secretaria da Corregedoria acompanhará o cumprimento das determinações acima e providenciará cobrança, se necessário. Cumpridas as determinações, a ata será arquivada.**

**VI - RECOMENDAÇÕES:**

**VI-a)** Incluir imediatamente em pauta de audiências todos os processos que já estiverem em termos para a realização de tal ato, evitando que o trâmite previsto no art. 34 da CNC (“Conclusos os autos para despacho até \_/\_/”) possa comprometer o regular andamento processual.

**VI-b)** Se na Vara tramitam muitas ações de uma mesma empresa, avaliar a possibilidade de tornar concentrados e homogêneos os procedimentos da fase de execução em relação a essa empresa.

Aos quinze dias do mês de abril do ano de 2015, eu  Andrea Piccoli Maioni, Técnico Judiciário, redigi a presente ata, baseada nos relatórios apresentados pela Secretaria da Vara e pela equipe que realizou a Correição Ordinária.

**BEATRIZ DE LIMA PEREIRA**  
Corregedora Regional do TRT da 2ª Região

  
Gisele Gonçalves Ferreira - Técnico Judiciário (Secretaria)

  
Márcia Lacerda Celestino Nusdeo - Auxiliar de Gabinete





**ANEXO 1** da Ata da Correição Ordinária realizada na 40ª VT/SP, em 31/03/2015  
**Vara do Trabalho tradicional - Sistema SAP-1**

Data do preenchimento do Anexo 1: 26/03/2015

1) **COMPOSIÇÃO DA VARA:** (na data da Correição)

**JUIZ TITULAR: Eumara Nogueira Borges Lyra Pimenta**

Desde: julho/2007

Se está afastado, informar o motivo e o período: \*

Reside na sede da Vara? **Sim.**

**JUIZ SUBSTITUTO: \***

Desde: \*

**JUIZ AUXILIAR: \***

Desde: \*

**Diretor de Secretaria: Wander Xavier Vianna**

Desde: 19.05.2011

Cargo: Analista Judiciário

Formação acadêmica: Direito

Se está afastado, informar o motivo e o período: \*

**Diretor de Secretaria Substituto: Denise Andrade de Moraes**

Desde: 07.01.2015

Cargo: Analista Judiciário

Formação acadêmica: **Construção de Edifícios**

**Assistente de Juiz: Mari Ane Massaroto**

Desde: 06.08.2007

Cargo: Analista Judiciário

Formação acadêmica: Ciências Contábeis / Direito

Se está afastado, informar o motivo e o período: \*

Atribuições: Pesquisa de doutrina e jurisprudência, bem como auxílio em redação de despachos, sentenças e embargos declaratórios.

**Assistente de Juiz Substituto** (responder apenas no caso de Vara do Trabalho com Auxílio Fixo):

Desde: \*

Cargo: \*

Formação acadêmica: \*

Se está afastado, informar o motivo e o período: \*

Atribuições: \*

Nome dos demais Servidores (Quadro e extraquadro)	Cargo	Data da lotação	Se afastado, indicar o motivo e o período
Flávia Adriana Anderson	Técnico Judiciário	20.09.2011	*
Maria Vanda Steiner	Analista Judiciário	12.04.1982	*



**ANEXO 1** da Ata da Correição Ordinária realizada na 40ª VT/SP, em 31/03/2015  
**Vara do Trabalho tradicional - Sistema SAP-1**

Carlos Eduardo M. Poletto	Analista Judiciário	03.08.2012	*
Nelson Ricardo Truffa	Analista Judiciário	27.03.2012	*
Samya Mautone Pereira	Técnico Judiciário	29.01.2015	*
Francisco Graco Junior	Analista Judiciário	24.11.2014	*
Mariana Cristina Gomides	Analista Judiciário	06.02.2015	*
Daniel Camargo Peres	Técnico Judiciário	29.08.2014	*
Nice Coelho Alexandre	Analista Judiciário	22.01.2015	*
Francine Rodrigues Cabral	Estagiária	10.02.2014	*
<b>Total de Servidores do quadro (incluindo Diretor, Dir. Subst. e Assist. Juiz): 12</b>			
<b>Total de Servidores extra-quadro (Estagiário, Funcionário da Prefeitura): 01</b>			

**2) PRAZO DAS AUDIÊNCIAS:**

	DATA MAIS DISTANTE DA PAUTA NORMAL	TOTAL DE DIAS (corridos - 1 mês = 30 dias)
Unas (rito ordinário)	17.08.2015	144
Iniciais	*	*
Instruções	10.06.2015	78
Julgamentos	30.04.2015	37
Unas (rito sumaríssimo)	14.05.2015	51
<b>OBSERVAÇÃO</b>	*	

**3) PAUTA DE AUDIÊNCIAS: (média diária de audiências REALIZADAS)**

Audiências	2ª f.	3ª f.	4ª f.	5ª f.	6ª f.	Horário	Intervalo
Unas (rito ordinário)	12	12	12	*	*	09h30 às 11h20	10 min.
Iniciais	*	*	*	*	*	*	
Instruções	3	3	3	*	*	11h30 às 11h50	10 min.
Julgamentos	*	*	*	*	15	*	*
Unas (rito sumaríssimo)	*	*	*	15	*	13h30 às 15h40	10 min.
<b>Há inclusão em pauta de processos na fase de execução? Sim, frequentemente quando requerido pela parte, ou "ex officio" a critério da magistrada.</b>							
<b>OBSERVAÇÃO</b>	*						

**3.1) SE VARA COM AUXÍLIO,** informar a média diária de audiências REALIZADAS por Juiz:  
**Juiz Titular ou Substituto: \***

Audiências	2ª f.	3ª f.	4ª f.	5ª f.	6ª f.	Horário	Intervalo
Unas (rito ordinário)	*	*	*	*	*	*	*
Iniciais	*	*	*	*	*	*	*
Instruções	*	*	*	*	*	*	*
Julgamentos	*	*	*	*	*	*	*
Unas (rito sumaríssimo)	*	*	*	*	*	*	*
<b>Há inclusão em pauta de processos na fase de execução? *</b>							
<b>OBSERVAÇÃO</b>	*						



**ANEXO 1** da Ata da Correição Ordinária realizada na 40ª VT/SP, em 31/03/2015  
**Vara do Trabalho tradicional - Sistema SAP-1**

**Juiz Auxiliar:**

Audiências	2ª f.	3ª f.	4ª f.	5ª f.	6ª f.	Horário	Intervalo
Unas (rito ordinário)	*	*	*	*	*	*	*
Iniciais	*	*	*	*	*	*	*
Instruções	*	*	*	*	*	*	*
Julgamentos	*	*	*	*	*	*	*
Unas (rito sumaríssimo)	*	*	*	*	*	*	*

**Há inclusão em pauta de processos na fase de execução? \***

**OBSERVAÇÃO \***

**3.2)** Informar sobre a assiduidade do Juiz Titular ou Substituto e, se for o caso, do Juiz Auxiliar, especificando os dias da semana de comparecimento efetivo e sua duração, além dos horários das audiências, conforme exige o art. 18, inciso II, da Consolidação dos Provimentos da Corregedoria-Geral da Justiça do Trabalho:

R: 2ª à 5ª feiras das 9h00 às 18h00 e às 6ª feiras das 9h00 às 13h00.

**4) PROCESSOS EM PODER DE JUIZ PARA DECIDIR EMBARGOS DE DECLARAÇÃO:**

Nome do Juiz	Data da conclusão mais antiga	Qtde.	Nº(s) dos Processo(s)
*	*	*	*
*	*	*	*
*	*	*	*

**5) PERITOS REGULARMENTE NOMEADOS PELO JUÍZO:**

Nome	Especialização	Média honorária arbitrada	Prazo médio entre a ciência da nomeação e a efetiva entrega do laudo
<u>Walter Reigada</u>	contabilidade	R\$3.000,00	60
<u>John Hiroshi Iano</u>	contabilidade	R\$3.000,00	60
<u>Benedito Edson Antonio</u>	engenharia	R\$3.000,00	90
<u>Claudio Grande Martinez</u>	engenharia	R\$3.000,00	90
<u>Ligia Célia Leme Forti Gonçalves</u>	médica	R\$4.000,00	180
<u>Erik Matamala</u>	médica	R\$4.000,00	180

**6) PROCESSOS EM ANDAMENTO NA VARA:** (situação real; quantidade aproximada)

Fase de conhecimento	1.119
Fase de execução (incluir liquidação de sentença)	2.000

**7) SERVIÇOS / DECISÕES / VENCIMENTO DE PRAZO**

Serviços	Qtde.	Ref. período
Petições a serem juntadas e despachadas	100	26.03.2015
Mandados cumpridos a serem juntados e despachados	10	26.03.2015



**ANEXO 1** da Ata da Correição Ordinária realizada na 40ª VT/SP, em 31/03/2015  
**Vara do Trabalho tradicional - Sistema SAP-1**

Alvarás pendentes de expedição	10	26.03.2015
Cálculos pendentes de homologação (incluir perícia em andamento)	15	16.03.2015 à 26.03.2015
Cartas de adjudicação / arrematação pendentes de expedição	*	*
Cartas precatórias / editais / mandados / notificações pendentes de expedição	40	26.03.2015
Ofícios pendentes de expedição	10	26.03.2015
Processos aguardando a retirada em carga por perito	20	16.03.2015 à 26.03.2015
Processos aguardando solicitação e reiteração de bloqueio (Bacen Jud)	10	26.03.2015
Processos aguardando consulta (convênios diversos: Infojud, Renajud, Arisp, Jucesp, Caged, Infoseg etc.)	10	26.03.2015
Processos aguardando o envio ao TRT	10	16.03.2015 à 26.03.2015
Processos aguardando o registro do retorno do TRT	*	*
Processos aguardando o envio de docs. à Central de Hastas Públicas	*	*
Processos aguardando o registro no BNDT (incluir arquivo provisório)	*	*
Processos aguardando o envio ao arquivo definitivo	10	26.03.2015
Processos aguardando conversão para o meio eletrônico (CLE - PJe)	*	*
Outros serviços pendentes (especificar)	*	*
<b>Decisões:</b>	<b>Qtde.</b>	<b>Ref. período</b>
Embargos à Execução pendentes de decisão	12	Março 2015
Embargos de Terceiro pendentes de decisão	02	26.03.2015
Embargos à Adjudicação \ Arrematação pendentes de decisão	*	*
Outras decisões em execução pendentes	*	*
<b>Vencimento de prazo (último realizado integralmente e método adotado): jan/2015 - Através de método manual</b>		
<b>OBSERVAÇÃO</b>		

**8) ATENDIMENTO ÀS NORMAS:**

01	A Vara observa a prioridade na tramitação (fases de conhecimento e de execução) das ações a que se referem a <b>Consolidação das Normas da Corregedoria Regional, art. 2º, o Ofício Circular CR-136/2007 e a Consolidação dos Provimentos da CGJT, art. 35</b> (parte ou interveniente com idade igual ou superior a 60 anos ou inferior a 18 anos; portador de doença grave ou incurável; litigante em estado terminal; recuperação judicial ou falência; rito sumaríssimo), <b>o Ofício Circular CR-216/2011</b> (ações relativas a acidente de trabalho), <b>o Ofício Circular CR-345/2011</b> (ações civis públicas ajuizadas pelo MPT na área da infância e adolescência)? Quais os procedimentos adotados pela Vara para o cumprimento dessa disposição?
R.	Sim, através de identificação com carimbo.
02	A Vara observa os termos da <b>Consolidação das Normas da Corregedoria Regional, art. 5º, do Regimento Interno, art. 173</b> ? (processar o Agravo de Instrumento nos autos principais quando houver recurso de ambas as partes ou a sentença for de improcedência).
R.	Sim.



**ANEXO 1** da Ata da Correição Ordinária realizada na 40ª VT/SP, em 31/03/2015  
**Vara do Trabalho tradicional - Sistema SAP-1**

03	A Vara observa os termos da <b>Consolidação das Normas da Corregedoria Regional, art. 54, § 4º</b> ? (eliminar as cópias de peças existentes nos autos principais juntadas em Carta de Sentença, Agravo de Instrumento, Agravo de Petição ou na contracapa, antes da remessa ao arquivo, certificando-se nos autos).
R.	Sim.
04	A Vara observa os termos <b>da Consolidação das Normas da Corregedoria Regional, arts. 54, § 7º e 56-B, § 6º</b> ? (intimar as partes antes da decisão que determina o arquivamento definitivo ou provisório, a fim de que requeiram o que de direito e, no caso de haver nos autos CTPS, intimar a parte ou seu representante legal para retirada).
R.	Sim.
05	A Vara observa os termos da <b>Consolidação das Normas da Corregedoria Regional, arts. 117-A e 117-B</b> ? (certificar nos autos principais o recebimento de petição de embargos de terceiro, fazendo constar o nº e a data do protocolo e o nome do embargante, e a encaminhar na mesma data para distribuição por dependência; juntar aos autos principais cópia da decisão e da certidão de trânsito em julgado dos embargos de terceiro e os enviar ao arquivo geral com baixa definitiva).
R.	Sim.
06	O juízo aplica a <b>multa prevista no art. 601 do CPC</b> ? (de até 20% do valor exequendo, quando o executado pratica ato atentatório à dignidade da Justiça: fraude à execução; oposição maliciosa à execução; resistência injustificada às ordens judiciais; não indicação de quais são e onde se encontram os bens sujeitos à penhora).
R.	Sim.
07	A Vara observa os termos da <b>Consolidação das Normas da Corregedoria Regional, art. 219</b> ? (utilizar somente o modelo de alvará de levantamento de depósito judicial estabelecido pela Corregedoria Geral da Justiça do Trabalho).
R.	Sim.
08	A Vara observa os termos da <b>Consolidação das Normas da Corregedoria Regional, art. 168, §§ 1º e 2º</b> ? (transmitir a solicitação – conforme modelo disponível no <i>site</i> – e a respectiva resposta de penhora no rosto de autos de processos em curso em Varas do Trabalho deste Regional por correspondência eletrônica institucional, devendo a solicitação e a resposta serem protocoladas no sistema informatizado pelas Varas destinatária e solicitante, respectivamente).
R.	Sim.
09	A Vara observa os termos da <b>Consolidação das Normas da Corregedoria Regional, art. 214</b> ? (Execução-definitiva. Liberação da parte incontroversa ao credor. Observância da <b>Súmula nº 1 do TRT 2ª Região</b> ).
R.	Sim.
10	A Vara observa os termos da <b>Consolidação das Normas da Corregedoria Regional, art. 222</b> ? (providenciar a emissão e o envio de guia de depósito no prazo de um dia útil após o pedido por via eletrônica).
R.	Sim.



PODER JUDICIÁRIO FEDERAL  
Justiça do Trabalho - 2ª Região  
Corregedoria Regional

ANEXO 1 da Ata da Correição Ordinária realizada na 40ª VT/SP, em 31/03/2015  
Vara do Trabalho tradicional - Sistema SAP-1

11	A Vara observa os termos da <b>Consolidação das Normas da Corregedoria Regional, arts. 233 e 234</b> ? (remeter os autos à Coordenadoria de Cálculos em Precatórios do Tribunal, ultrapassada a fase do § 1º-B do art. 879 da CLT e apresentados os cálculos pelas partes, obrigatoriamente com relatório elaborado pela Secretaria da Vara do Trabalho, consubstanciado em pormenorizada análise da fase de liquidação, nos casos de execuções definitivas contra as Fazendas Públicas, da União Federal, dos Estados-Membros, dos Municípios e respectivas Autarquias e Fundações conforme o caso, que não se incluam entre aquelas consideradas de pequeno valor).
R.	Sim.
12	A Vara observa os termos da <b>Consolidação das Normas da Corregedoria Regional, art. 242 letra "a"</b> ? (arrolar os bens que serão levados à alienação, após consulta à planilha de bens já arrematados em leilão).
R.	Sim.
13	A Vara observa os termos da <b>Consolidação das Normas da Corregedoria Regional, art. 387 A, e do Provimento GP/CR nº 09/2013, art. 2º, § 4º</b> ? (cumprir as regras sobre tramitação de autos em segredo de justiça e de documentos sigilosos constantes do Provimento GP nº 01/2008 bem como registrar tal atributo no sistema informatizado, o que impedirá a consulta do inteiro teor dos atos do magistrado, das petições eletrônicas, das certidões expedidas pelos oficiais de justiça e da jurisprudência no sítio do Tribunal, ficando mantido apenas o acesso à tramitação processual).
R.	Sim..
14	A Vara observa os termos da <b>Consolidação dos Provimentos da CGJT, arts. 32 ao 34</b> (o juiz zelará pela precisa identificação das partes no processo, a fim de propiciar o cumprimento das obrigações fiscais e previdenciárias, o levantamento dos depósitos de FGTS, o bloqueio eletrônico de numerário em instituições financeiras e o preenchimento da guia de depósito judicial trabalhista).
R.	Sim.
15	A Vara cobra as custas da fase de execução, a que se refere o <b>art. 789-A da CLT</b> , quando da finalização do processo ?
R.	Sim.
16	A Vara já aplicou a <b>Resolução GP nº 05/2006</b> , que aprovou o Plano de Classificação e a Tabela de Temporalidade de Documentos do TRT da 2ª Região? (dispõe sobre os prazos e as condições de guarda e eliminação de documentos).
R.	Sim.
17	A Vara observa os termos da <b>Recomendação CR nº 49/2008, item "a"</b> ? (consulta rotineiramente as respostas às ordens de bloqueio de valores efetuadas pelo Sistema Bacen Jud para providenciar a imediata transferência ou o desbloqueio de valores, sob pena de responsabilidade e registro nos assentamentos funcionais).
R.	Sim.



**ANEXO 1** da Ata da Correição Ordinária realizada na 40ª VT/SP, em 31/03/2015  
**Vara do Trabalho tradicional - Sistema SAP-1**

18	A Vara observa os termos da <b>Recomendação Conjunta GP.CGJT nº 02/2011</b> ? (encaminhar à Procuradoria Regional Federal da 3ª Região, por e-mail ( <a href="mailto:prf3.regressivas@agu.gov.br">prf3.regressivas@agu.gov.br</a> , com cópia para <a href="mailto:regressivas@tst.jus.br">regressivas@tst.jus.br</a> ), cópia das sentenças que reconheçam conduta culposa do empregador em acidente de trabalho).
R.	Sim.
19	A Vara mantém como rotina de serviço responder ao Fale com o TRT, no prazo previsto no <b>Provimento GP/CR n.º 16/2010, art. 3º?</b>
R.	Sim.

9) **INFORMAÇÕES DIVERSAS:**

01	Como as cargas vencidas são cobradas? Quando foi efetuada a última cobrança?
R.	Através de notificação e mandado de busca e apreensão. A última cobrança foi em 20.03.2015.
02	Em se tratando de processo que retorna do TRT, havendo crédito a ser liquidado, o Juízo intima a parte interessada para a apresentação de cálculos e demais providências cabíveis ou aguarda provocação no arquivo?
R.	Há Intimação para apresentação dos cálculos.
03	A Vara expede Certidão de Crédito Trabalhista após exauridos em vão os meios de coerção do devedor e registro no BNDT, enviando os autos em seguida ao arquivo provisório, nos termos do Ato GCGJT nº 01/2012?
R.	Não há arquivamento provisório de autos.
04	Expedida ou não a Certidão de Crédito Trabalhista, os processos cuja execução restou frustrada estão sendo registrados no sistema informatizado como arquivados provisoriamente, mesmo estando suspenso o envio dos autos físicos ao arquivo? Se não, justificar a resposta.
R.	Não há arquivamento provisório de autos.
05	Relatar o estado em que se encontra a Secretaria da Vara:
R.	Não há atrasos, ao custo de trabalho acima das possibilidades dos servidores.
06	Como está o atendimento do banco depositário? Há sugestões para melhoria? (especificar o banco: BB ou CEF)
R.	Banco do Brasil regular. CEF ruim.
07	Demais observações que a Vara entender necessárias:
R.	Necessidade urgente de aumento no nº de servidores.

10) **PETIÇÕES PROTOCOLADAS (somente para Vara única):**

	2013	2014
Para a própria Comarca		
Para outras Comarcas (protocolo integrado)		
<b>TOTAL</b>		



PODER JUDICIÁRIO FEDERAL  
Justiça do Trabalho - 2ª Região  
Corregedoria Regional

**ANEXO 1** da Ata da Correição Ordinária realizada na 40ª VT/SP, em 31/03/2015  
**Vara do Trabalho tradicional - Sistema SAP-1**

Declaro, sob pena de responsabilidade, que as informações constantes neste Anexo são verdadeiras e refletem a realidade da Vara.

Nome e assinatura do(a) Diretor(a) de Secretaria

Nome e assinatura do(a) MM. Juiz(a)

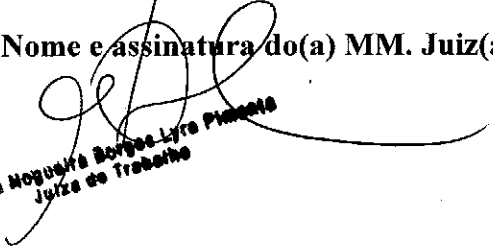
  
Emere Nogueira Borges Lyra Pinheiro  
Juiz(a) do Trabalho



40ª Vara do T São Paulo - Capital

**ANEXO 2**

Relação de Pendências - Vara  
Classificação: Data Audiência

**Aguardando Redação de Sentença**

<b>Processo</b>	<b>Audiência</b>	<b>Tipo</b>	<b>Juiz</b>
00005431320145020040	27/03/2015	Julgamento	EUMARA NOGUEIRA BORGES LYRA



**ANEXO 3**

Relação dos processos sem audiência ou solução  
Emitida em 30/03/2015 por Corregedoria

Processo	Ação	Situação	Vara
00236003620095020040 (00236200904002000)	AÇÃO TRABALHISTA (ORDINÁRIO)	Autuado	40ªVT SÃO PAULO
00001716420145020040	EMBARGOS DE TERCEIRO	Autuado	40ªVT SÃO PAULO
00009614820145020040	AÇÃO TRABALHISTA (SUMARÍSSIMO)	Autuado	40ªVT SÃO PAULO
00029230920145020040	MONITÓRIA	Autuado	40ªVT SÃO PAULO
00029309820145020040	CAUTELAR INOMINADA	Autuado	40ªVT SÃO PAULO
00000769720155020040	ARRESTO	Autuado	40ªVT SÃO PAULO
00000803720155020040	AÇÃO TRABALHISTA (ORDINÁRIO)	Autuado	40ªVT SÃO PAULO
00001011320155020040	AÇÃO TRABALHISTA (ORDINÁRIO)	2ª Instâ	40ªVT SÃO PAULO
00001254120155020040	AÇÃO TRABALHISTA (SUMÁRIO)	Carga	40ªVT SÃO PAULO
00003359220155020040	PETIÇÃO	Autuado	40ªVT SÃO PAULO
00005429120155020040	EMBARGOS DE TERCEIRO	Carga	40ªVT SÃO PAULO
00005437620155020040	EMBARGOS DE TERCEIRO	Autuado	40ªVT SÃO PAULO
00005446120155020040	EMBARGOS DE TERCEIRO	Carga	40ªVT SÃO PAULO
00006009420155020040	AÇÃO TRABALHISTA (SUMARÍSSIMO)	Autuado	40ªVT SÃO PAULO
00006017920155020040	EMBARGOS DE TERCEIRO	Autuado	40ªVT SÃO PAULO
00006026420155020040	EMBARGOS DE TERCEIRO	Autuado	40ªVT SÃO PAULO
00006095620155020040	AÇÃO TRABALHISTA (ORDINÁRIO)	Autuado	40ªVT SÃO PAULO
00006147820155020040	AÇÃO DE CUMPRIMENTO	Autuado	40ªVT SÃO PAULO
00006269220155020040	EMBARGOS DE TERCEIRO	Autuado	40ªVT SÃO PAULO

Quantidade de Processos: 19  
Impressão relativa ao período do ano 1900 a 2015



40ª Vara do Trabalho de SÃO PAULO

**ANEXO 4**

Processo:	Audiência Data:	Nome do Juiz:
00002787920125020040	03/09/2014	EUMARA NOGUEIRA BORGES LYRA PI
00005189720145020040	30/03/2015	EUMARA NOGUEIRA BORGES LYRA PI
00008093420135020040	30/03/2015	EUMARA NOGUEIRA BORGES LYRA PI
00011580320145020040	30/03/2015	CARLA MALIMPENSO DE OLIVEIRA E
00013936720145020040	30/03/2015	EUMARA NOGUEIRA BORGES LYRA PI
00017720820145020040	30/03/2015	EUMARA NOGUEIRA BORGES LYRA PI
00021254820145020040	30/03/2015	EUMARA NOGUEIRA BORGES LYRA PI
00026896120135020040	30/03/2015	CARLA MALIMPENSO DE OLIVEIRA E
00001517320145020040	31/03/2015	EUMARA NOGUEIRA BORGES LYRA PI
00012342720145020040	31/03/2015	EUMARA NOGUEIRA BORGES LYRA PI
00015045120145020040	31/03/2015	EUMARA NOGUEIRA BORGES LYRA PI
00020276320145020040	31/03/2015	EUMARA NOGUEIRA BORGES LYRA PI
00020812920145020040	31/03/2015	EUMARA NOGUEIRA BORGES LYRA PI
00023787020135020040	31/03/2015	EUMARA NOGUEIRA BORGES LYRA PI
00024407620145020040	31/03/2015	EUMARA NOGUEIRA BORGES LYRA PI
00024656020125020040	31/03/2015	EUMARA NOGUEIRA BORGES LYRA PI
00003275220145020040	06/04/2015	CARLA MALIMPENSO DE OLIVEIRA E
00005864720145020040	06/04/2015	EUMARA NOGUEIRA BORGES LYRA PI
00011208820145020040	06/04/2015	CARLA MALIMPENSO DE OLIVEIRA E
00017747520145020040	06/04/2015	EUMARA NOGUEIRA BORGES LYRA PI
00018555820135020040	06/04/2015	EUMARA NOGUEIRA BORGES LYRA PI
00018648320145020040	06/04/2015	MARCELO AZEVEDO CHAMONE
00021713720145020040	06/04/2015	EUMARA NOGUEIRA BORGES LYRA PI
00024510820145020040	06/04/2015	EUMARA NOGUEIRA BORGES LYRA PI
00032317920135020040	06/04/2015	EUMARA NOGUEIRA BORGES LYRA PI
00005301420145020040	07/04/2015	EUMARA NOGUEIRA BORGES LYRA PI
00012857220135020040	07/04/2015	EUMARA NOGUEIRA BORGES LYRA PI
00018292620145020040	07/04/2015	EUMARA NOGUEIRA BORGES LYRA PI
00034551720135020040	07/04/2015	EUMARA NOGUEIRA BORGES LYRA PI
01383002520095020040	07/04/2015	EUMARA NOGUEIRA BORGES LYRA PI
00007215920145020040	08/04/2015	EUMARA NOGUEIRA BORGES LYRA PI
00013148820145020040	08/04/2015	CARLA MALIMPENSO DE OLIVEIRA E
00023041620135020040	08/04/2015	CARLA MALIMPENSO DE OLIVEIRA E
00029182120135020040	08/04/2015	EUMARA NOGUEIRA BORGES LYRA PI
00033633920135020040	08/04/2015	EUMARA NOGUEIRA BORGES LYRA PI
00010804320135020040	09/04/2015	EUMARA NOGUEIRA BORGES LYRA PI
00011883820145020040	09/04/2015	CARLA MALIMPENSO DE OLIVEIRA E
00016087720135020040	09/04/2015	EUMARA NOGUEIRA BORGES LYRA PI
00016846720145020040	09/04/2015	CARLA MALIMPENSO DE OLIVEIRA E
00016863720145020040	09/04/2015	CARLA MALIMPENSO DE OLIVEIRA E
00034907420135020040	09/04/2015	EUMARA NOGUEIRA BORGES LYRA PI
00003451020135020040	13/04/2015	CARLA MALIMPENSO DE OLIVEIRA E
00015767220135020040	13/04/2015	EUMARA NOGUEIRA BORGES LYRA PI
00018815620135020040	13/04/2015	EUMARA NOGUEIRA BORGES LYRA PI
00022548720135020040	13/04/2015	EUMARA NOGUEIRA BORGES LYRA PI
00025455320145020040	13/04/2015	HELDER CAMPOS DE CASTRO
00028169620135020040	13/04/2015	EUMARA NOGUEIRA BORGES LYRA PI
00023429120145020040	14/04/2015	EUMARA NOGUEIRA BORGES LYRA PI
00025553420135020040	15/04/2015	EUMARA NOGUEIRA BORGES LYRA PI
00025631120135020040	16/04/2015	EUMARA NOGUEIRA BORGES LYRA PI
00026260220145020040	16/04/2015	EUMARA NOGUEIRA BORGES LYRA PI
00002313720145020040	22/04/2015	EUMARA NOGUEIRA BORGES LYRA PI
00002894020145020040	22/04/2015	EUMARA NOGUEIRA BORGES LYRA PI
00013169220135020040	22/04/2015	EUMARA NOGUEIRA BORGES LYRA PI
00018336320145020040	24/04/2015	EUMARA NOGUEIRA BORGES LYRA PI
00016595420145020040	29/04/2015	EUMARA NOGUEIRA BORGES LYRA PI
00023353620135020040	29/04/2015	EUMARA NOGUEIRA BORGES LYRA PI
00029188420145020040	29/04/2015	EUMARA NOGUEIRA BORGES LYRA PI



40ª Vara do Trabalho de SÃO PAULO

00034811520135020040	29/04/2015	EUMARA NOGUEIRA BORGES LYRA PI
00001210420155020040	04/05/2015	EUMARA NOGUEIRA BORGES LYRA PI
00004741520135020040	05/05/2015	EUMARA NOGUEIRA BORGES LYRA PI
00010836120145020040	05/05/2015	EUMARA NOGUEIRA BORGES LYRA PI
00014144320145020040	05/05/2015	EUMARA NOGUEIRA BORGES LYRA PI
00022666720145020040	05/05/2015	EUMARA NOGUEIRA BORGES LYRA PI
00025792820145020040	05/05/2015	EUMARA NOGUEIRA BORGES LYRA PI
00000012920135020040	06/05/2015	EUMARA NOGUEIRA BORGES LYRA PI
00007302120145020040	06/05/2015	EUMARA NOGUEIRA BORGES LYRA PI
00010925720135020040	06/05/2015	EUMARA NOGUEIRA BORGES LYRA PI
00019522420145020040	06/05/2015	EUMARA NOGUEIRA BORGES LYRA PI
00008108220145020040	07/05/2015	CARLA MALIMPENSO DE OLIVEIRA E
00014996320135020040	07/05/2015	CARLA MALIMPENSO DE OLIVEIRA E
00032135820135020040	07/05/2015	CARLA MALIMPENSO DE OLIVEIRA E
00016197220145020040	08/05/2015	EUMARA NOGUEIRA BORGES LYRA PI
00016257920145020040	08/05/2015	EUMARA NOGUEIRA BORGES LYRA PI
00032762020125020040	08/05/2015	EUMARA NOGUEIRA BORGES LYRA PI
00015478520145020040	11/05/2015	EUMARA NOGUEIRA BORGES LYRA PI
00015998120145020040	11/05/2015	EUMARA NOGUEIRA BORGES LYRA PI
00019557620145020040	11/05/2015	EUMARA NOGUEIRA BORGES LYRA PI
00019863320135020040	11/05/2015	EUMARA NOGUEIRA BORGES LYRA PI
00008081520145020040	12/05/2015	EUMARA NOGUEIRA BORGES LYRA PI
00018876320135020040	12/05/2015	EUMARA NOGUEIRA BORGES LYRA PI
00019825920145020040	12/05/2015	EUMARA NOGUEIRA BORGES LYRA PI
00027034520135020040	12/05/2015	EUMARA NOGUEIRA BORGES LYRA PI
00027849120135020040	12/05/2015	EUMARA NOGUEIRA BORGES LYRA PI
00030432320125020040	12/05/2015	EUMARA NOGUEIRA BORGES LYRA PI
00019895120145020040	13/05/2015	EUMARA NOGUEIRA BORGES LYRA PI
00019938820145020040	13/05/2015	EUMARA NOGUEIRA BORGES LYRA PI
00001213820145020040	14/05/2015	EUMARA NOGUEIRA BORGES LYRA PI
00003283720145020040	14/05/2015	EUMARA NOGUEIRA BORGES LYRA PI
00013925320125020040	14/05/2015	EUMARA NOGUEIRA BORGES LYRA PI
00030869120115020040	14/05/2015	EUMARA NOGUEIRA BORGES LYRA PI
00033227220135020040	14/05/2015	EUMARA NOGUEIRA BORGES LYRA PI
00033945920135020040	14/05/2015	EUMARA NOGUEIRA BORGES LYRA PI
00002703420145020040	18/05/2015	EUMARA NOGUEIRA BORGES LYRA PI
00010429420145020040	18/05/2015	EUMARA NOGUEIRA BORGES LYRA PI
00011286520145020040	18/05/2015	EUMARA NOGUEIRA BORGES LYRA PI
00030008620125020040	18/05/2015	EUMARA NOGUEIRA BORGES LYRA PI
00020068720145020040	19/05/2015	EUMARA NOGUEIRA BORGES LYRA PI
00021393220145020040	19/05/2015	EUMARA NOGUEIRA BORGES LYRA PI
00021523120145020040	19/05/2015	EUMARA NOGUEIRA BORGES LYRA PI
00004400620145020040	20/05/2015	EUMARA NOGUEIRA BORGES LYRA PI
00008887620145020040	20/05/2015	EUMARA NOGUEIRA BORGES LYRA PI
00012082920145020040	20/05/2015	EUMARA NOGUEIRA BORGES LYRA PI
00020284820145020040	20/05/2015	EUMARA NOGUEIRA BORGES LYRA PI
00003924720145020040	25/05/2015	EUMARA NOGUEIRA BORGES LYRA PI
00014481820145020040	25/05/2015	EUMARA NOGUEIRA BORGES LYRA PI
00016448520145020040	25/05/2015	EUMARA NOGUEIRA BORGES LYRA PI
00016509220145020040	25/05/2015	EUMARA NOGUEIRA BORGES LYRA PI
00020423220145020040	25/05/2015	EUMARA NOGUEIRA BORGES LYRA PI
00010013020145020040	26/05/2015	EUMARA NOGUEIRA BORGES LYRA PI
00010048220145020040	26/05/2015	EUMARA NOGUEIRA BORGES LYRA PI
00016656120145020040	26/05/2015	EUMARA NOGUEIRA BORGES LYRA PI
00021170820135020040	26/05/2015	EUMARA NOGUEIRA BORGES LYRA PI
00003084620145020040	27/05/2015	EUMARA NOGUEIRA BORGES LYRA PI
00011173620145020040	27/05/2015	EUMARA NOGUEIRA BORGES LYRA PI
00012265020145020040	27/05/2015	EUMARA NOGUEIRA BORGES LYRA PI
00017444020145020040	27/05/2015	EUMARA NOGUEIRA BORGES LYRA PI
00019886620145020040	27/05/2015	EUMARA NOGUEIRA BORGES LYRA PI





40ª Vara do Trabalho de SÃO PAULO

00020544620145020040	27/05/2015	EUMARA NOGUEIRA BORGES LYRA PI
00005109120125020040	28/05/2015	EUMARA NOGUEIRA BORGES LYRA PI
00010180320135020040	28/05/2015	EUMARA NOGUEIRA BORGES LYRA PI
00013027420145020040	28/05/2015	EUMARA NOGUEIRA BORGES LYRA PI
00023908420135020040	28/05/2015	EUMARA NOGUEIRA BORGES LYRA PI
00031469320135020040	29/05/2015	EUMARA NOGUEIRA BORGES LYRA PI
00003059120145020040	01/06/2015	EUMARA NOGUEIRA BORGES LYRA PI
00003676820135020040	01/06/2015	EUMARA NOGUEIRA BORGES LYRA PI
00012204320145020040	01/06/2015	EUMARA NOGUEIRA BORGES LYRA PI
00034595420135020040	01/06/2015	EUMARA NOGUEIRA BORGES LYRA PI
00018068020145020040	02/06/2015	EUMARA NOGUEIRA BORGES LYRA PI
00020743720145020040	02/06/2015	EUMARA NOGUEIRA BORGES LYRA PI
00020787420145020040	02/06/2015	EUMARA NOGUEIRA BORGES LYRA PI
00011789120145020040	03/06/2015	EUMARA NOGUEIRA BORGES LYRA PI
00014932220145020040	03/06/2015	EUMARA NOGUEIRA BORGES LYRA PI
00019029520145020040	03/06/2015	EUMARA NOGUEIRA BORGES LYRA PI
00020882120145020040	03/06/2015	EUMARA NOGUEIRA BORGES LYRA PI
00014525520145020040	08/06/2015	EUMARA NOGUEIRA BORGES LYRA PI
00021575320145020040	08/06/2015	EUMARA NOGUEIRA BORGES LYRA PI
00007527920145020040	09/06/2015	EUMARA NOGUEIRA BORGES LYRA PI
00009210320135020040	09/06/2015	EUMARA NOGUEIRA BORGES LYRA PI
00013157320145020040	09/06/2015	EUMARA NOGUEIRA BORGES LYRA PI
00013867520145020040	09/06/2015	EUMARA NOGUEIRA BORGES LYRA PI
00014785320145020040	09/06/2015	EUMARA NOGUEIRA BORGES LYRA PI
00008800220145020040	10/06/2015	EUMARA NOGUEIRA BORGES LYRA PI
00019609820145020040	10/06/2015	EUMARA NOGUEIRA BORGES LYRA PI
00020171920145020040	10/06/2015	EUMARA NOGUEIRA BORGES LYRA PI
00021688220145020040	10/06/2015	EUMARA NOGUEIRA BORGES LYRA PI
00028056720135020040	10/06/2015	EUMARA NOGUEIRA BORGES LYRA PI
00021696720145020040	11/06/2015	EUMARA NOGUEIRA BORGES LYRA PI
00021705220145020040	11/06/2015	EUMARA NOGUEIRA BORGES LYRA PI
00021722220145020040	11/06/2015	EUMARA NOGUEIRA BORGES LYRA PI
00021730720145020040	11/06/2015	EUMARA NOGUEIRA BORGES LYRA PI
00003506120155020040	15/06/2015	EUMARA NOGUEIRA BORGES LYRA PI
00016283420145020040	15/06/2015	EUMARA NOGUEIRA BORGES LYRA PI
00020397720145020040	15/06/2015	EUMARA NOGUEIRA BORGES LYRA PI
00020475420145020040	15/06/2015	EUMARA NOGUEIRA BORGES LYRA PI
00020613820145020040	15/06/2015	EUMARA NOGUEIRA BORGES LYRA PI
00024591920135020040	15/06/2015	EUMARA NOGUEIRA BORGES LYRA PI
00016482520145020040	16/06/2015	EUMARA NOGUEIRA BORGES LYRA PI
00020657520145020040	16/06/2015	EUMARA NOGUEIRA BORGES LYRA PI
00020709720145020040	16/06/2015	EUMARA NOGUEIRA BORGES LYRA PI
00020954720135020040	16/06/2015	EUMARA NOGUEIRA BORGES LYRA PI
00022095420115020040	16/06/2015	EUMARA NOGUEIRA BORGES LYRA PI
00003428420155020040	17/06/2015	EUMARA NOGUEIRA BORGES LYRA PI
00016489320125020040	17/06/2015	EUMARA NOGUEIRA BORGES LYRA PI
00017634620145020040	17/06/2015	EUMARA NOGUEIRA BORGES LYRA PI
00019831520125020040	17/06/2015	EUMARA NOGUEIRA BORGES LYRA PI
00021621220135020040	17/06/2015	EUMARA NOGUEIRA BORGES LYRA PI
00029635920125020040	17/06/2015	EUMARA NOGUEIRA BORGES LYRA PI
00007724120125020040	18/06/2015	EUMARA NOGUEIRA BORGES LYRA PI
00021047220145020040	18/06/2015	EUMARA NOGUEIRA BORGES LYRA PI
00021939520145020040	18/06/2015	EUMARA NOGUEIRA BORGES LYRA PI
00021965020145020040	18/06/2015	EUMARA NOGUEIRA BORGES LYRA PI
00005969120145020040	22/06/2015	CARLA MALIMPENSO DE OLIVEIRA E
00006627120145020040	22/06/2015	CARLA MALIMPENSO DE OLIVEIRA E
00018604620145020040	22/06/2015	EUMARA NOGUEIRA BORGES LYRA PI
00023328120135020040	22/06/2015	EUMARA NOGUEIRA BORGES LYRA PI
00028671020135020040	22/06/2015	EUMARA NOGUEIRA BORGES LYRA PI
00011641020145020040	23/06/2015	EUMARA NOGUEIRA BORGES LYRA PI



40ª Vara do Trabalho de SÃO PAULO

00015218720145020040	23/06/2015	EUMARA NOGUEIRA BORGES LYRA PI
00016217620135020040	23/06/2015	EUMARA NOGUEIRA BORGES LYRA PI
00017106520145020040	23/06/2015	EUMARA NOGUEIRA BORGES LYRA PI
00017479220145020040	23/06/2015	EUMARA NOGUEIRA BORGES LYRA PI
00018214920145020040	23/06/2015	EUMARA NOGUEIRA BORGES LYRA PI
00021941720135020040	23/06/2015	EUMARA NOGUEIRA BORGES LYRA PI
00018145720145020040	24/06/2015	EUMARA NOGUEIRA BORGES LYRA PI
00023670720145020040	24/06/2015	EUMARA NOGUEIRA BORGES LYRA PI
00025094520135020040	24/06/2015	EUMARA NOGUEIRA BORGES LYRA PI
00026035620145020040	24/06/2015	EUMARA NOGUEIRA BORGES LYRA PI
00029101520115020040	24/06/2015	EUMARA NOGUEIRA BORGES LYRA PI
00003690420145020040	25/06/2015	EUMARA NOGUEIRA BORGES LYRA PI
00011052220145020040	25/06/2015	EUMARA NOGUEIRA BORGES LYRA PI
00018110520145020040	25/06/2015	EUMARA NOGUEIRA BORGES LYRA PI
00022597520145020040	30/06/2015	EUMARA NOGUEIRA BORGES LYRA PI
00023653720145020040	30/06/2015	EUMARA NOGUEIRA BORGES LYRA PI
00023714420145020040	30/06/2015	EUMARA NOGUEIRA BORGES LYRA PI
00028873520125020040	30/06/2015	EUMARA NOGUEIRA BORGES LYRA PI
00002998420145020040	01/07/2015	EUMARA NOGUEIRA BORGES LYRA PI
00014647420115020040	01/07/2015	EUMARA NOGUEIRA BORGES LYRA PI
00018977320145020040	01/07/2015	EUMARA NOGUEIRA BORGES LYRA PI
00031823820135020040	01/07/2015	EUMARA NOGUEIRA BORGES LYRA PI
00000555820145020040	06/07/2015	EUMARA NOGUEIRA BORGES LYRA PI
00021653020145020040	06/07/2015	EUMARA NOGUEIRA BORGES LYRA PI
00022476120145020040	06/07/2015	EUMARA NOGUEIRA BORGES LYRA PI
00025463820145020040	06/07/2015	EUMARA NOGUEIRA BORGES LYRA PI
00035054320135020040	06/07/2015	EUMARA NOGUEIRA BORGES LYRA PI
00011554820145020040	07/07/2015	EUMARA NOGUEIRA BORGES LYRA PI
00022658220145020040	08/07/2015	EUMARA NOGUEIRA BORGES LYRA PI
00025394620145020040	13/07/2015	EUMARA NOGUEIRA BORGES LYRA PI
00002483920155020040	15/07/2015	EUMARA NOGUEIRA BORGES LYRA PI
00025593720145020040	15/07/2015	EUMARA NOGUEIRA BORGES LYRA PI
00025602220145020040	15/07/2015	EUMARA NOGUEIRA BORGES LYRA PI
00027066320145020040	15/07/2015	EUMARA NOGUEIRA BORGES LYRA PI
00008462720145020040	20/07/2015	EUMARA NOGUEIRA BORGES LYRA PI
01701008120035020040	22/07/2015	EUMARA NOGUEIRA BORGES LYRA PI
00011632520145020040	30/07/2015	EUMARA NOGUEIRA BORGES LYRA PI
00014412620145020040	30/07/2015	EUMARA NOGUEIRA BORGES LYRA PI
00021661520145020040	30/07/2015	EUMARA NOGUEIRA BORGES LYRA PI
00010827620145020040	03/08/2015	EUMARA NOGUEIRA BORGES LYRA PI
00017833720145020040	03/08/2015	EUMARA NOGUEIRA BORGES LYRA PI
00018491720145020040	03/08/2015	EUMARA NOGUEIRA BORGES LYRA PI
00021298520145020040	03/08/2015	EUMARA NOGUEIRA BORGES LYRA PI
00029271720125020040	03/08/2015	EUMARA NOGUEIRA BORGES LYRA PI
00013321220145020040	06/08/2015	CARLA MALIMPENSO DE OLIVEIRA E
00025369120145020040	06/08/2015	EUMARA NOGUEIRA BORGES LYRA PI
00025662920145020040	06/08/2015	EUMARA NOGUEIRA BORGES LYRA PI
00006245920145020040	07/08/2015	EUMARA NOGUEIRA BORGES LYRA PI
00013607720145020040	07/08/2015	EUMARA NOGUEIRA BORGES LYRA PI
00016716820145020040	07/08/2015	EUMARA NOGUEIRA BORGES LYRA PI
00018284120145020040	07/08/2015	EUMARA NOGUEIRA BORGES LYRA PI
00020253020135020040	07/08/2015	EUMARA NOGUEIRA BORGES LYRA PI
00026702120145020040	17/08/2015	EUMARA NOGUEIRA BORGES LYRA PI

Total de Processos: 231



Atualizado até 01/02/2015

Precatório	Processo	Vara	Dt. Prot.	Expedição	Executada	Credor	Valor
19982004665	0001416/1984	40 VT - São Paulo	29/05/1998	29/05/1998	DAEE	ALAOR DALNEI DE OLIVEIRA BORGES E OUTROS	23.979.447,11
19982004681	0002179/1990	40 VT - São Paulo	29/05/1998	29/05/1998	CEPAM	SIND EMPREG AG AUT COM E EMPR SERV CONTA	5.553.595,01
19992000549	0001840/1988	40 VT - São Paulo	19/05/1999	19/05/1999	DAESP	AGNALDO JOSE IMORI E OUTROS	2.899.981,47
20042001000	0001625/1990	40 VT - São Paulo	28/06/2004	28/06/2004	FUND.CASA	MARIA JOSE JOANA E OUTRA	473.023,90
20061000617	0002291/1990	40 VT - São Paulo	03/08/2006	03/08/2006	EBCT	DELICIO DE CAMPOS GARCIA JUNIOR	28.123,31
20082001027	0000915/1992	40 VT - São Paulo	27/06/2008	27/06/2008	FUND.CASA	WASHINGTON BATISTA	890.311,61
20072001750	0000067/1993	40 VT - São Paulo	19/06/2009	19/06/2009	SUCEN	JORGE YOSHIMI E OUTROS	23.859.456,11
20093001961	0002254/2001	40 VT - São Paulo	04/03/2010	04/03/2010	P.S.PAULO	CARMEM GOMES SAIAGO	40.773,20
20121000421	0003171/1996	40 VT - São Paulo	17/05/2012	17/05/2012	RFFSA	ARNALDO GOMES DOS SANTOS	206.309,19
20123002243	0000757/1999	40 VT - São Paulo	14/08/2012	17/08/2012	P.S.PAULO	ADAO JULIO MIRANDA	69.535,69
20121001738	0000097/2001	40 VT - São Paulo	11/09/2012	11/09/2012	EBCT	MARCELO ALVES DE JESUS	33.484,64
20121002343	0002836/2005	40 VT - São Paulo	14/12/2012	11/01/2013	EBCT	ATAIDE GOMES	269.751,36
20133003390	0002337/2008	40 VT - São Paulo	10/04/2013	24/04/2013	HSPM	DENISE APARECIDA DUARTE SERRA	36.806,43
20133004435	0001737/2000	40 VT - São Paulo	21/05/2013	12/06/2013	HSPM	ANGELICA YUKO HIRANO	49.830,88
20133004443	0001737/2000	40 VT - São Paulo	21/05/2013	12/06/2013	HSPM	CARLOS HENRIQUE HORTA LIMA	52.268,18
20133004451	0001737/2000	40 VT - São Paulo	21/05/2013	12/06/2013	HSPM	CLOTILDE CAROLINA ZANOTELLI	48.100,93
20133004460	0001737/2000	40 VT - São Paulo	21/05/2013	12/06/2013	HSPM	CRISTIANE ANDREA LOCATELLI DE ALMEIDA	73.355,57
20133004478	0001737/2000	40 VT - São Paulo	21/05/2013	12/06/2013	HSPM	CRISTINA MARIA BIANUCCI MARTINS	57.982,59
20133004486	0001737/2000	40 VT - São Paulo	21/05/2013	12/06/2013	HSPM	DELMIRA DE FRAGA E KARMANN	55.096,28
20133004494	0001737/2000	40 VT - São Paulo	21/05/2013	12/06/2013	HSPM	DINORAH QUEIROZ LIMA DE VITA	54.251,35
20133004508	0001737/2000	40 VT - São Paulo	21/05/2013	12/06/2013	HSPM	ELENA MITSUI MORI	33.307,30
20133004516	0001737/2000	40 VT - São Paulo	21/05/2013	12/06/2013	HSPM	HENOCH HALSMAN	28.653,48
20133004524	0001737/2000	40 VT - São Paulo	21/05/2013	12/06/2013	HSPM	JAIR GUIQUET LEAL JUNIOR	53.019,17
20133004532	0001737/2000	40 VT - São Paulo	21/05/2013	12/06/2013	HSPM	JOÃO AUGUSTO REIS JUNIOR	51.401,42
20133004540	0001737/2000	40 VT - São Paulo	21/05/2013	12/06/2013	HSPM	JOSE ANTONIO PEDRO FERREIRA	58.478,52
20133004559	0001737/2000	40 VT - São Paulo	21/05/2013	12/06/2013	HSPM	JOSE ANTONIO DOS SANTOS FREIRE	43.694,69
20133004567	0001737/2000	40 VT - São Paulo	21/05/2013	12/06/2013	HSPM	KAZUKO TAGOMORI ICHINOHE	57.984,73
20133004575	0001737/2000	40 VT - São Paulo	21/05/2013	12/06/2013	HSPM	LILIAN FERREIRA LEMOS	39.852,14
20133004583	0001737/2000	40 VT - São Paulo	21/05/2013	12/06/2013	HSPM	MARIA AMELIA CAMPOLIM DE ALMEIDA	178.009,87
20133004591	0001737/2000	40 VT - São Paulo	21/05/2013	12/06/2013	HSPM	MARIA JULIA DA FONSECA	89.179,28
20133004605	0001737/2000	40 VT - São Paulo	21/05/2013	12/06/2013	HSPM	MARIA LUIZA BARROSO SAMPAIO	55.158,52

# ANEXO 5



Data: 20/02/15  
Hora: 12:00:28  
Página: 2  
Programa: ORLGEN01

Atualizado até 01/02/2015

Precatório	Processo	Vara	Dt. Prot.	Expedição	Executada	Credor	Valor
20133004613	0001737/2000	40 VT - São Paulo	21/05/2013	12/06/2013	HSPM	MARIA LUIZA CARRILHO SARDENBERG	57.485,04
20133004621	0001737/2000	40 VT - São Paulo	21/05/2013	12/06/2013	HSPM	MARIA REGINA GOMES MACHADO	57.077,47
20133004630	0001737/2000	40 VT - São Paulo	21/05/2013	12/06/2013	HSPM	MARIA SALETE SANT ANNA NUSMBERGER	56.378,99
20133004648	0001737/2000	40 VT - São Paulo	21/05/2013	12/06/2013	HSPM	MARY SOUZA SANTA ANA	64.717,90
20133004656	0001737/2000	40 VT - São Paulo	21/05/2013	12/06/2013	HSPM	MIRIAN FELICE MACEDO	32.307,31
20133004664	0001737/2000	40 VT - São Paulo	21/05/2013	12/06/2013	HSPM	PAULO AFONSO FERRIGNO MARCUS	29.786,83
20133004672	0001737/2000	40 VT - São Paulo	21/05/2013	12/06/2013	HSPM	PAULO MICHAEL ROCHA	65.824,21
20133004680	0001737/2000	40 VT - São Paulo	21/05/2013	12/06/2013	HSPM	VERA LUCIA PAGANO ARAGONA	33.382,87
20133004699	0001737/2000	40 VT - São Paulo	21/05/2013	12/06/2013	HSPM	ZULEICA ANTONIA DE CAMARGO	35.041,02
20133005016	0000998/2006	40 VT - São Paulo	07/06/2013	26/06/2013	HSPM	ODILIA FAYDELLA TUDON GUESSO	117.178,14
20133005920	0000731/2006	40 VT - São Paulo	07/08/2013	26/08/2013	HSPM	MARIA ALICE VILELA REIS	27.165,25
20132003460	0001751/2005	40 VT - São Paulo	16/08/2013	01/04/2014	FUNAP	LUIZ RENATO TELLES OTAVIANO	50.624,33
20133006250	0001214/2011	40 VT - São Paulo	23/08/2013	10/09/2013	P.S.PAULO	CHARLES SILVA DE MESQUITA	110.559,26
20131002982	0002405/1997	40 VT - São Paulo	19/09/2013	18/10/2013	RFPSA	RUY FERRAZ COSTA FILHO	258.416,87
20133006616	0000638/2004	40 VT - São Paulo	27/09/2013	22/10/2013	P.S.PAULO	MARIA CECILIA DE LUNA	48.729,78
20131003008	0001632/2000	40 VT - São Paulo	01/10/2013	17/10/2013	RFPSA	JOSE CLAUDIO DE LIMA GUIMARÃES	69.515,40
20131003261	0001087/1996	40 VT - São Paulo	21/10/2013	03/04/2014	RFPSA	GUILHERME LEONARDO DO NASCIMENTO	118.764,93
20141000311	0001428/1990	40 VT - São Paulo	07/01/2014	14/03/2014	RFPSA	LUIZ ANGELO BORTOLETO	188.514,03
20141000150	0001428/1990	40 VT - São Paulo	07/02/2014	14/03/2014	RFPSA	RICARDO JOSE COELHO LESSA	100.656,99
20141000168	0001428/1990	40 VT - São Paulo	07/02/2014	14/03/2014	RFPSA	ALDO PREVIAATO FILHO	117.041,95
20141000176	0001428/1990	40 VT - São Paulo	07/02/2014	14/03/2014	RFPSA	CELSO CARVALHO	101.498,39
20141000184	0001428/1990	40 VT - São Paulo	07/02/2014	14/03/2014	RFPSA	CELSO ESTEVAM	119.138,36
20141000192	0001428/1990	40 VT - São Paulo	07/02/2014	14/03/2014	RFPSA	DIOGENES BERGAMO FILHO	96.466,45
20141000206	0001428/1990	40 VT - São Paulo	07/02/2014	14/03/2014	RFPSA	EDUARDO LUNARDI WETTEN	101.782,41
20141000214	0001428/1990	40 VT - São Paulo	07/02/2014	14/03/2014	RFPSA	ELIO TERERAN	105.450,22
20141000222	0001428/1990	40 VT - São Paulo	07/02/2014	14/03/2014	RFPSA	ERCIO HELIO BRUZON	99.624,12
20141000230	0001428/1990	40 VT - São Paulo	07/02/2014	14/03/2014	RFPSA	JOAQUIM CARLOS CORREA	128.424,59
20141000249	0001428/1990	40 VT - São Paulo	07/02/2014	14/03/2014	RFPSA	JOSE ALAOR VIEIRA	116.599,13
20141000257	0001428/1990	40 VT - São Paulo	07/02/2014	14/03/2014	RFPSA	JOSE AUGUSTO LORGA	127.268,90
20141000265	0001428/1990	40 VT - São Paulo	07/02/2014	14/03/2014	RFPSA	JOSE CELSO CARMONA	101.002,60
20141000273	0001428/1990	40 VT - São Paulo	07/02/2014	14/03/2014	RFPSA	JOSE EDUARDO FOVOAS FURTADO	129.629,04





Atualizado até 01/02/2015

Precatório	Processo	Vara	Dt. Prot.	Expedição	Executada	Credor	Valor
20141000281	0001428/1990	40 VT - São Paulo	07/02/2014	14/03/2014	RFFSA	JOSE LUIZ POLES	101.360,69
20141000290	0001428/1990	40 VT - São Paulo	07/02/2014	14/03/2014	RFFSA	JOSE ROBERTO SANT ANA	114.914,70
20141000303	0001428/1990	40 VT - São Paulo	07/02/2014	14/03/2014	RFFSA	KAZUO YAMAMOTO	101.944,97
20141000320	0001428/1990	40 VT - São Paulo	07/02/2014	14/03/2014	RFFSA	LUIZ AUGUSTO PEREIRA	96.070,85
20141000338	0001428/1990	40 VT - São Paulo	07/02/2014	14/03/2014	RFFSA	LUIZ EDUARDO BORGES DE SOUZA GUEDES	158.202,30
20141000346	0001428/1990	40 VT - São Paulo	07/02/2014	14/03/2014	RFFSA	LUIZ GONZAGA AMSTALDEN	129.413,49
20141000354	0001428/1990	40 VT - São Paulo	07/02/2014	14/03/2014	RFFSA	LUIZ HENRIQUE DE MELO	123.921,67
20141000362	0001428/1990	40 VT - São Paulo	07/02/2014	14/03/2014	RFFSA	LUIZ NORIYUKI KOBAYASHI	123.825,34
20141000370	0001428/1990	40 VT - São Paulo	07/02/2014	14/03/2014	RFFSA	MARCELO DE SALLES CUNHA	97.017,24
20141000389	0001428/1990	40 VT - São Paulo	07/02/2014	14/03/2014	RFFSA	MARIO ALEM FILHO	100.656,98
20141000397	0001428/1990	40 VT - São Paulo	07/02/2014	14/03/2014	RFFSA	MARIO HIRATA	100.645,55
20141000400	0001428/1990	40 VT - São Paulo	07/02/2014	14/03/2014	RFFSA	MAURO DIAS	127.737,99
20141000419	0001428/1990	40 VT - São Paulo	07/02/2014	14/03/2014	RFFSA	NILTON ROBERTO HERCULIN	128.634,48
20141000427	0001428/1990	40 VT - São Paulo	07/02/2014	14/03/2014	RFFSA	ORLANDO MIRANDA PEREZ	79.291,68
20141000435	0001428/1990	40 VT - São Paulo	07/02/2014	14/03/2014	RFFSA	PAULO ROBERTO CORREA	102.338,94
20141000443	0001428/1990	40 VT - São Paulo	07/02/2014	14/03/2014	RFFSA	SERGIO GOMES DA SILVA	100.645,55
20141000451	0001428/1990	40 VT - São Paulo	07/02/2014	14/03/2014	RFFSA	VALDIR FERREIRA MANAO	117.041,95
20141000460	0001428/1990	40 VT - São Paulo	07/02/2014	14/03/2014	RFFSA	WALTON CARDOSO DO AMARAL	130.387,28
20141000478	0001428/1990	40 VT - São Paulo	07/02/2014	14/03/2014	RFFSA	YUZO NIIZU	128.991,86
20141000486	0001428/1990	40 VT - São Paulo	07/02/2014	14/03/2014	RFFSA	ROBERTO YOSHIHIKO ISHIHARA	188.514,03
20141000559	0000730/1998	40 VT - São Paulo	13/02/2014	07/03/2014	RFFSA	DANIEL CASADO	92.026,56
20142002024	0000949/2007	40 VT - São Paulo	11/04/2014	13/05/2014	USP	CLEUZA FERRAZ	49.611,42
20142002482	0000516/2007	40 VT - São Paulo	05/05/2014	04/06/2014	USP	JAIR DE PAULA PEREIRA	32.124,69
20142003284	0001150/1997	40 VT - São Paulo	26/05/2014	13/06/2014	DAEE	HERCILIO RODRIGUES DE CARVALHO (ESPOLIO)	355.567,61
20142003730	0001403/2004	40 VT - São Paulo	02/06/2014	16/06/2014	FUND.CASA	IVETE APARECIDA MIRANDA DA SILVA	270.511,53
20142004019	0001162/2003	40 VT - São Paulo	02/06/2014	16/06/2014	HC	ELIZETE BUOZZI ABRAMOVIK COSTA	50.240,23
20141001954	0003202/2000	40 VT - São Paulo	04/06/2014	13/06/2014	EBCT	ADENIR SILVA SANTOS	629.882,38
20142004140	0001498/2002	40 VT - São Paulo	06/06/2014	17/06/2014	FAZENDA-SP	MARCIA REGINA SOLDI	33.533,76
20142004507	0000907/2003	40 VT - São Paulo	13/06/2014	24/06/2014	HC	ANA LUCIA BEZERRA DE SOUZA SALA	26.130,56
20142004515	0000907/2003	40 VT - São Paulo	13/06/2014	24/06/2014	HC	MARCIA CRISTINA DA SILVA MAGRO	26.130,56
20142005007	0000732/2007	40 VT - São Paulo	18/06/2014	24/06/2014	FUND.CASA	WALDERES PONTES TALARICO	116.449,26



Atualizado até 01/02/2015

Precatório	Processo	Vara	Dt. Prot.	Expedição	Executada	Credor	Valor
20141002713	0002328/2004	40 VT - São Paulo	07/08/2014	20/08/2014	UNIÃO FED	HELIO CELESTINO GOMES	67.893,54
20142005457	0002238/2001	40 VT - São Paulo	27/08/2014	16/09/2014	IAMSPE	SERGIO GUILHERME BRETAS BERBARE	2.056.691,55
20142005465	0002100/2005	40 VT - São Paulo	27/08/2014	16/09/2014	HC	MARIA HELENA MARCELO FERREIRA	61.694,05
20142005481	0001732/2007	40 VT - São Paulo	27/08/2014	16/09/2014	HC	JAMIL CHADE	58.548,92
20143004519	0002289/1996	40 VT - São Paulo	04/09/2014	09/10/2014	HSPM	MARIA ANA DA CONSOLAÇÃO	109.736,35
20142005619	0002390/2007	40 VT - São Paulo	05/09/2014	26/09/2014	IPEM	FLORACI DA SILVA NUNES	49.668,42
20143004276	0002289/1996	40 VT - São Paulo	15/09/2014	09/10/2014	HSPM	ALICE FERNANDES DOS SANTOS	28.910,18
20143004284	0002289/1996	40 VT - São Paulo	15/09/2014	09/10/2014	HSPM	AMARILDO JOSE BENTO	109.736,35
20143004292	0002289/1996	40 VT - São Paulo	15/09/2014	09/10/2014	HSPM	ANNA MARIA CORSI RUIZ	120.274,06
20143004306	0002289/1996	40 VT - São Paulo	15/09/2014	09/10/2014	HSPM	ANTONIO ALFREDO DE LIMA	128.096,42
20143004314	0002289/1996	40 VT - São Paulo	15/09/2014	09/10/2014	HSPM	APARECIDA FRANCISCO ANGELI	172.819,27
20143004322	0002289/1996	40 VT - São Paulo	15/09/2014	09/10/2014	HSPM	APARECIDA DA SILVA FURLAN	85.646,88
20143004330	0002289/1996	40 VT - São Paulo	15/09/2014	09/10/2014	HSPM	CLEIDE HARUMI USSAMI	368.661,99
20143004349	0002289/1996	40 VT - São Paulo	15/09/2014	09/10/2014	HSPM	CLELIA MARIA FERREIRA DA SILVA	172.819,27
20143004357	0002289/1996	40 VT - São Paulo	15/09/2014	09/10/2014	HSPM	CLEUZA ALVES CABRAL	108.058,99
20143004365	0002289/1996	40 VT - São Paulo	15/09/2014	09/10/2014	HSPM	CLEUZA DA SILVA	465.451,73
20143004373	0002289/1996	40 VT - São Paulo	15/09/2014	09/10/2014	HSPM	DENIS DE CAMPOS	145.445,51
20143004381	0002289/1996	40 VT - São Paulo	15/09/2014	09/10/2014	HSPM	DENIZE DE LIMA OMETTO	149.874,09
20143004390	0002289/1996	40 VT - São Paulo	15/09/2014	09/10/2014	HSPM	ELIAS GOMES DA SILVA	109.736,35
20143004403	0002289/1996	40 VT - São Paulo	15/09/2014	09/10/2014	HSPM	ELSA TOTTENE	106.174,39
20143004411	0002289/1996	40 VT - São Paulo	15/09/2014	09/10/2014	HSPM	EMANUEL DA SILVA	142.764,87
20143004420	0002289/1996	40 VT - São Paulo	15/09/2014	09/10/2014	HSPM	FRANCISCO BARACHO DE LIMA	109.736,35
20143004438	0002289/1996	40 VT - São Paulo	15/09/2014	09/10/2014	HSPM	FRANCISCO DIAS FILHO	105.881,72
20143004446	0002289/1996	40 VT - São Paulo	15/09/2014	09/10/2014	HSPM	GILBERTO SILVA BYRNE	254.133,96
20143004454	0002289/1996	40 VT - São Paulo	15/09/2014	09/10/2014	HSPM	GUIOMAR MARCIANO DA SILVA OLIVEIRA	172.819,27
20143004462	0002289/1996	40 VT - São Paulo	15/09/2014	09/10/2014	HSPM	INES PRADO	33.730,27
20143004470	0002289/1996	40 VT - São Paulo	15/09/2014	09/10/2014	HSPM	ISABEL CRISTINA SHIBUYA	65.405,80
20143004489	0002289/1996	40 VT - São Paulo	15/09/2014	09/10/2014	HSPM	IZABEL GARCIA DE SOUZA	64.279,20
20143004497	0002289/1996	40 VT - São Paulo	15/09/2014	09/10/2014	HSPM	JITSUKO MIKUNI	37.787,03
20143004500	0002289/1996	40 VT - São Paulo	15/09/2014	09/10/2014	HSPM	JOSE LUIZ REZENDE	130.261,78
20143004527	0002289/1996	40 VT - São Paulo	15/09/2014	09/10/2014	HSPM	MARIA CELIA DE MOURA AMARO	91.863,95



Atualizado até 01/02/2015

Precatório	Processo	Vara	Dt. Prot.	Expedição	Executada	Credor	Valor
20143004535	0002289/1996	40 VT - São Paulo	15/09/2014	09/10/2014	HSPM	MARIA JOSE DOS SANTOS PEREIRA BARBOSA	190.533,62
20143004543	0002289/1996	40 VT - São Paulo	15/09/2014	09/10/2014	HSPM	MARIA MADALENA DA SILVA LOUREIRO	28.529,97
20143004551	0002289/1996	40 VT - São Paulo	15/09/2014	09/10/2014	HSPM	MARIO FLAVIO SEIXAS	88.887,05
20143004560	0002289/1996	40 VT - São Paulo	15/09/2014	09/10/2014	HSPM	MARLENE GOMES CERQUEIRA	109.736,35
20143004578	0002289/1996	40 VT - São Paulo	15/09/2014	09/10/2014	HSPM	NEIDE MARIA LEITE	125.741,87
20143004586	0002289/1996	40 VT - São Paulo	15/09/2014	09/10/2014	HSPM	NILTON JESUS VIANNA	44.725,17
20143004594	0002289/1996	40 VT - São Paulo	15/09/2014	09/10/2014	HSPM	ROSA STANCOV ALAPENHA	136.550,01
20143004608	0002289/1996	40 VT - São Paulo	15/09/2014	09/10/2014	HSPM	ROSEMEIRE SOARES DE LIMA	131.050,96
20143004616	0002289/1996	40 VT - São Paulo	15/09/2014	09/10/2014	HSPM	SILVIA ALVES FERREIRA	43.255,34
20143004624	0002289/1996	40 VT - São Paulo	15/09/2014	09/10/2014	HSPM	TERESA RODRIGUES	50.200,97
20143004632	0002289/1996	40 VT - São Paulo	15/09/2014	09/10/2014	HSPM	VICTOR JORGE LEVISMEN	254.133,96
20142006453	000246/2008	40 VT - São Paulo	09/10/2014	05/11/2014	HC	SERGIO MONTONI	144.579,04
20142007689	0001083/2009	40 VT - São Paulo	11/11/2014	23/01/2015	FUND.CASA	NEUSA FERREIRA DA SILVA	186.958,72
20142007697	000034/2005	40 VT - São Paulo	11/11/2014	23/01/2015	HC	MARIA CRISTINA CONCEIÇÃO MELO	57.644,92
20142008227	0002414/2007	40 VT - São Paulo	28/11/2014	10/02/2015	FUND.CASA	LAERCIO BERNARDO RINALDI	70.506,57
20142008235	000009/2006	40 VT - São Paulo	28/11/2014	27/01/2015	FUND.CASA	JOSE SEVERINO DA SILVA	46.103,82
20143006589	0001801/2000	40 VT - São Paulo	28/11/2014	28/01/2015	P.S.PAULO	NATALIA SOARES CARDOSO	68.005,96
20143006597	0002012/1999	40 VT - São Paulo	28/11/2014	28/01/2015	P.S.PAULO	SELMA REJANE SETANI	79.768,66
20142008367	0000287/2007	40 VT - São Paulo	05/12/2014	10/02/2015	FUND.CASA	MAIRA SIMONE VICENTE DE ARAUJO MOTA	89.231,81

Quantidade: 143 Valor Total: 74.150.790,09



## ANEXO 6

40ª Vara do Trabalho de São Paulo - Capital

31/03/2015 - 10:16:49

R.CARGAS - Pág. 1

Relação de Autos em Carga - Vencidos

Autos	Seq	Folhas Retirado em	Devolução prevista por	Requisitado por
0000085020155020040	271	20/03/2015	29/03/2015	DENNIS MAURO QUINTA REIS OAB 146154/SP-D - Autor Fone (0011 )31712051
00065007820035020040 (00065200304002004)	1045	18/03/2015	28/03/2015	FERNANDO RODRIGUES DA MOTTA OAB 202661/SP-E - Autor
00000804220125020040	273	24/03/2015	30/03/2015	PATRICIA LIMA DO NASCIMENTO OAB 220755/SP-D - Réu Fone (0011 )29279107
00000847420155020040	31	05/03/2015	10/03/2015	WALTER BRASIL ANTONIO OAB 298790/SP-D - Autor Fone (2305 )0646, Sã
00089005619895020040 ( 89/1989 )	2193	03/09/2014	08/10/2014	DORIVAL LASSO ORTEGA Fone (0000 ).. -.
00001092420145020040	225	25/03/2015	30/03/2015	NELCI SILVA OAB 132542/SP-D - Autor
00128005120065020040 (00128200604002005)	396	24/03/2015	30/03/2015	ROSANGELA DOMINGOS NUNES OAB 90309/SP-D - Autor Fone (0000 ) 0
00002270520115020040	272	20/03/2015	27/03/2015	MICHELE BARBOSA OAB 208542/SP-E - Réu Fone (0011 )31054192
00002406220155020040	24	12/03/2015	17/03/2015	NUCLEO DE CONCILIAÇÃO-TERREO BLOCO "B" Fone (0000 )00000000
00002987020125020040	441	16/01/2015	23/01/2015	PREFEITURA MUNICIPAL DE SAO PAULO Fone (0000 )00000000
00314001820095020040 (00314200904002007)	445	09/01/2015	16/01/2015	PREFEITURA DO MUNICIPIO DE SAO PAULO Fone (0000 )00000000
00003428420155020040	78	27/03/2015	30/03/2015	RENATA APARECIDA DOS SANTOS OAB 312416/SP-D - Autor Fone (0011 )55417718
00384000620085020040 (00384200804002004)	235	06/02/2015	13/02/2015	UNIAO-EXECUÇÃO FISCAL-ESCANINHO CENTRA Fone (0000 )00000000





## 40ª Vara do Trabalho de São Paulo - Capital

31/03/2015 - 10:16:49  
R.CARGAS - Pág. 2

## Relação de Autos em Carga - Vencidos

Autos	Seq	Folhas	Retirado em	Devolução prevista	Requisitado por
00004432420155020040	106		11/03/2015	16/03/2015	JOSE ANTONIO FERREIRA NETO OAB 41490/SP-D - Autor
00004502120125020040	567		16/03/2015	23/03/2015	MARA REGINA NEVES OAB 177194/SP-D - Autor Fone (0011 )34426281
00004794220105020040 (00479201004002002)	139		30/01/2015	06/02/2015	UNIAO-EXECUÇÃO FISCAL-ESCANINHO CENTRA Fone (0000 )00000000
00005178320125020040	108		20/03/2015	27/03/2015	PREFEITURA MUNICIPAL DE SAO PAULO Fone (0000 )00000000
00521002020065020040 (00521200604002009)	534		11/03/2015	16/03/2015	FELIPE MONTEIRO OAB 203925/SP-E - Réu Fone (0011 )32911000
00005429120155020040	56		25/03/2015	30/03/2015	CLAUDIO OLIVEIRA CABRAL JUNIOR OAB 130544/SP-D - Réu Fone (0011 )31055553
00005602020125020040	403		13/03/2015	20/03/2015	PREFEITURA MUNICIPAL DE SAO PAULO Fone (0000 )00000000
00005850420105020040 (00585201004002006)	312		05/11/2014	10/11/2014	CRISTIANE FERNANDES PINELI OAB 108053/SP-D - Autor Fone (0011 )56155204
00006379220135020040	152		13/02/2015	23/02/2015	PREFEITURA MUNICIPAL DE SAO PAULO Fone (0000 )00000000
00006757020145020040	230		25/03/2015	30/03/2015	CLEDEN DE MORAES BARROS OAB 204092/SP-D - Réu Fone (0000 ) 0
00681005719905020040 ( 681/1990 )	2121		24/03/2015	30/03/2015	CRISTIANE TEODOSIO DA SILVA OAB 199861/SP-E - Autor Fone (0011 )31079041
00007207420145020040	198		25/03/2015	30/03/2015	BIANCA DE PAULA ARONI OAB 206560/SP-E - Autor
00734000420075020040 (00734200704002001)	407		12/03/2015	17/03/2015	SANDRA APARECIDA JORDAO OAB 160184/SP-D - Réu Fone (0011 )26195589



## 40ª Vara do Trabalho de São Paulo - Capital

31/03/2015 - 10:16:49  
R.CARGAS - Pág. 3

## Relação de Autos em Carga - Vencidos

Autos	Seq	Folhas	Retirado em	Devolução prevista por	Requisitado por
00736002120015020040 ( 736/2001 )	384		03/12/2014	15/12/2014	ROBERTA BEZERRA DE AQUINO OAB 305203/SP-D - Autor
00007935120115020040	339		13/02/2015	23/02/2015	PREFEITURA MUNICIPAL DE SÃO PAULO Fone (0000 )00000000
00008604520135020040	153		05/03/2015	10/03/2015	ANTONIA MARIA DE FARIAS OAB 105605/SP-D - Autor Fone (0011 )22930733
00008908520105020040 (00890201004002008)	307		08/04/2011	15/04/2011	MURILO WILLAMYS BARBOSA DE MELO OAB 179911/SP-E - Autor
00008990820145020040	191		06/02/2015	13/02/2015	WILLY FERREIRA DA SILVA OAB 204532/SP-E - Réu Fone (0011 )31547020
00927007820095020040 (00927200904002004)	264		26/01/2015	02/02/2015	ALINE MARIA DA SILVA OAB 197947/SP-E - Autor Fone (0011 )27219551
00010561520135020040	262		05/03/2015	10/03/2015	NUCLEO DE CONCILIAÇÃO-TERREO BLOCO "B" Fone (0000 )00000000
00010824720125020040	316		09/03/2015	16/03/2015	DAMIANA VELAMES DA FONSECA OAB 205048/SP-E - Autor Fone (0011 )33933030
01095006020045020040 (01095200404002009)	157		18/03/2015	23/03/2015	LUIZ DI SANTI NETO OAB 201866/SP-E - Autor
00011306920135020040	580		19/03/2015	24/03/2015	NUCLEO DE CONCILIAÇÃO-TERREO BLOCO "A" Fone (0000 )00000000
01203001620055020040 (01203200504002004)	281		24/03/2015	30/03/2015	JURACI GOMES DA SILVA OAB 111904/SP-B - Autor
00012285920105020040 (01228201004002005)	283		20/03/2015	27/03/2015	DENNIS MAURO QUINTA REIS OAB 146154/SP-D - Autor Fone (0011 )31712051
00013308120105020040 (01330201004002000)	229		19/03/2015	24/03/2015	SIMONE DA SILVA FEITOSA OAB 188616/SP-D - Autor Fone (0011 )33927111



## 40ª Vara do Trabalho de São Paulo - Capital

31/03/2015 - 10:16:49

R.CARGAS - Pág: 4

## Relação de Autos em Carga - Vencidos

Autos	Seq	Folhas	Retirado em	Devolução prevista	Requisitado por
01333007820085020040 (01333200804002000)	77		02/03/2015	09/03/2015	LUCINA ZANOTTI PIASSI OAB 30129/SP-D - Autor Fone (0011 )32274922
01334002919915020040 (1334/1991 )	639		20/03/2015	27/03/2015	UNIAO FEDERAL Fone (0000 )00000000
01352005819925020040 (1352/1992 )	1179		20/03/2015	27/03/2015	EDUARDO GALVAO ROSADO OAB 244127/SP-D - Autor Fone (0011 )0001, SÃ
00013706320105020040 (01370201004002002)	336		09/03/2015	16/03/2015	ANDREA OLIVEIRA GOMES OAB 309532/SP-D - Autor Fone (0011 )33923560
00013902020115020040	323		13/02/2015	20/02/2015	PREFEITURA MUNICIPAL DE SÃO PAULO Fone (0000 )00000000
01391003919985020040 (1391/1998 )	373		28/05/2013	03/06/2013	MARIA SALETE GOES DE MOURA OAB 95659/SP-D - Autor
00014136320115020040	413		30/01/2015	06/02/2015	PREFEITURA DO MUNICIPIO DE SAO PAULO Fone (0000 )00000000
00014323520125020040	464		05/03/2015	10/03/2015	CAROLINE CAMPANHA VICENTIN OAB 287816/SP-D - Autor Fone (0011 )44365216
01440003619965020040 (1440/1996 )	201		16/03/2015	23/03/2015	KATIA CILENE SILVERIA RODRIGUES OAB 144398/SP-D - Autor
01479007020095020040 (01479200904002006)	256		01/04/2011	08/04/2011	PROCURADORIA GERAL DO ESTADO OAB 999995/SP-D - Réu Fone (0000 ) 0
01493007619965020040 (1493/1996 )	424		30/09/2014	08/10/2014	DEBORA CRISTINA ROMITA OAB 226425/SP-D - Autor Fone (0011 )32425815
00015426320145020040	235		23/03/2015	30/03/2015	CARLOS MARCIANO LEME OAB 109870/SP-D - Autor Fone (0011 )55228053
00015443320145020040	75		20/03/2015	27/03/2015	EDISON GONCALVES TORRES OAB 242569/SP-D - Autor Fone (0011 )31042302



## 40ª Vara do Trabalho de São Paulo - Capital

31/03/2015 - 10:16:49

R.CARGAS - Pág. 5

## Relação de Autos em Carga - Vencidos

Autos	Seq	Folhas	Retirado em	Devolução prevista	Requisitado por
01550007620095020040 (01550200904002000)	136		13/03/2015	20/03/2015	UNIÃO-EXECUÇÃO FISCAL-ESCANINHO CENTRA Fone (0000 )00000000
01579003220095020040 (01579200904002002)	187		08/11/2013	18/11/2013	EXECUÇÃO FISCAL-ESCANINHO CENTRAL DE M Fone (0000 )00000000
01589005319985020040 (1589/1998 )	1486		19/01/2015	26/03/2015	PERITO SERGIO CREMASCHI Fone (0000 ).. --
01632000920085020040 (01632200804002004)	355		25/03/2015	30/03/2015	MARJANI OLABISI TAVARES VITOR OAB 208727/SP-E - Autor Fone (0011 )32287089
00016379320145020040	55		23/01/2015	30/01/2015	UNIAO-EXECUÇÃO FISCAL-ESCANINHO CENTRA Fone (0000 )00000000
01678009819935020040 (1678/1993 )	704		11/03/2015	16/03/2015	FABIO CRUZ DE BARROS OAB 350737/SP-D - Autor Fone (0011 )38753030
01689009720075020040 (01689200704002002)	286		11/03/2015	16/03/2015	DAMIANA VELAMES DA FONSECA OAB 205048/SP-E - Autor Fone (0011 )33933030
00016944820135020040	45		14/08/2014	19/08/2014	INSS - 1º SUBSOLO BLOCO "B" Fone (0000 )00000000
01748000320035020040 (01748200304002009)	373		24/03/2015	30/03/2015	ALEXANDRE RICORDI OAB 170582/SP-D - Autor Fone (0011 )50112601
01774006520015020040 (1774/2001 )	398		19/03/2015	24/03/2015	DAMIANA VELAMES DA FONSECA OAB 205048/SP-E - Autor Fone (0011 )33933030
01783000420085020040 (01783200804002002)	476		12/11/2014	17/12/2014	SETOR DE PRECATORIOS Fone (0000 ).. --
00018093520145020040	165		03/03/2015	13/03/2015	TAIANY NOGUEIRA CRUZ OAB 201496/SP-E - Réu
01864001120095020040 (01864200904002003)	132		30/01/2015	06/02/2015	UNIAO-EXECUÇÃO FISCAL-ESCANINHO CENTRA Fone (0000 )00000000
00018780420135020040	185		16/01/2015	23/01/2015	VIVIAN NASCIMENTO NOGUEIRA OAB 345661/SP-B - Autor Fone (0011 )32551845

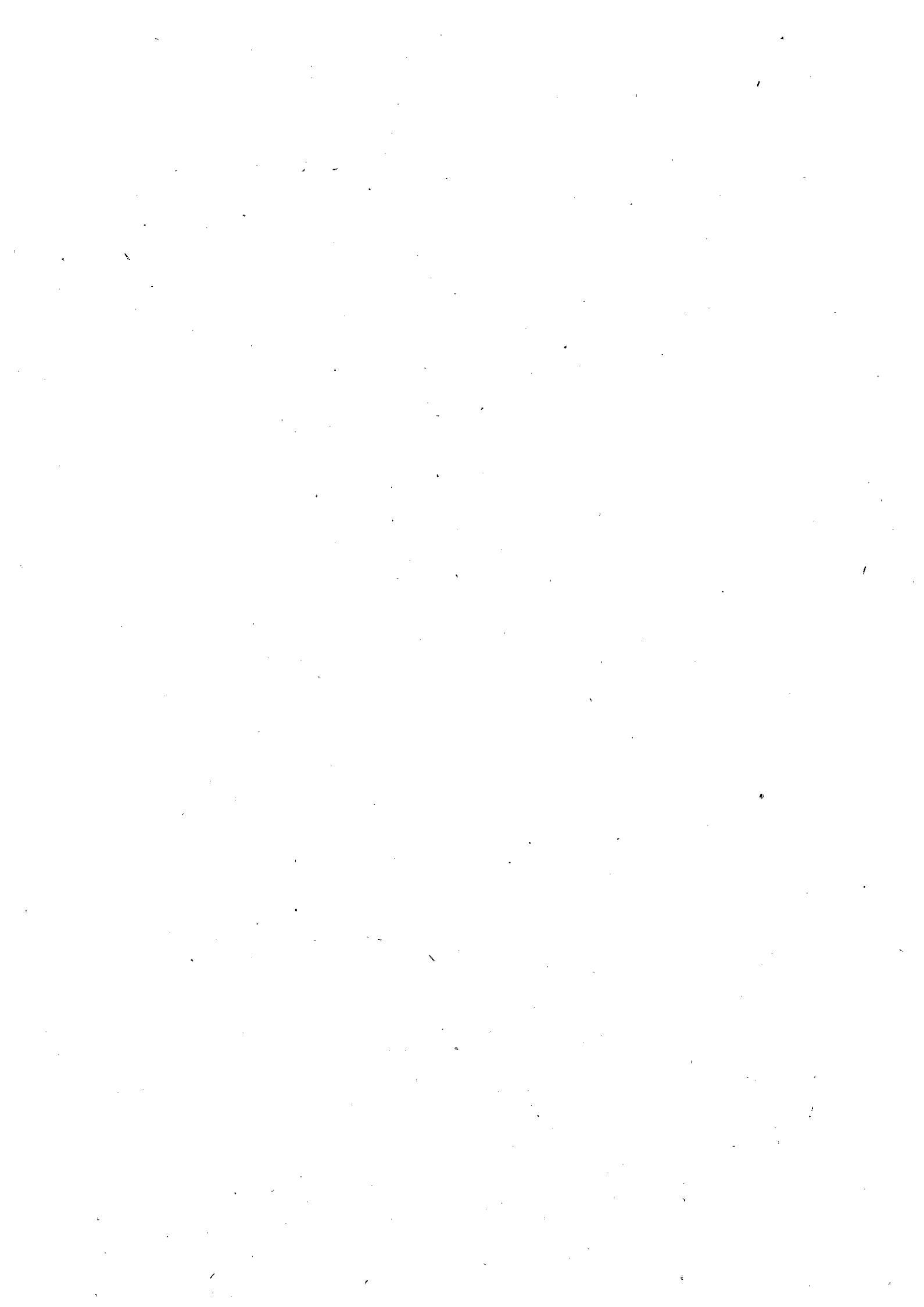



## 40ª Vara do Trabalho de São Paulo - Capital

31/03/2015 - 10:16:49

R.CARGAS - Pág. 6

## Relação de Autos em Carga - Vencidos

Autos	Seq	Folhas	Retirado em	Devolução prevista	Requisitado por
01893007920005020040 (1893/2000 )	605		24/03/2015	30/03/2015	CRISTIANE TEODOSIO DA SILVA OAB 199861/SP-E - Autor Fone (0011 )31079041
01942000320035020040 (01942200304002004)	858		28/11/2014	10/01/2015	GALLI - PERITO Fone (0011 )1, SP-SP
00019739720145020040	76		12/02/2015	19/02/2015	NUCLEO CONCILIAÇÃO-TERREO BLOCO "A"-ME Fone (0000 )00000000
01987003519915020040 (1987/1991 )	375		19/03/2015	24/03/2015	MAGNOLIA FERNANDES XAVIER OAB 111222/SP-D - Autor Fone (0011 )31063095
00019981320145020040	158		25/03/2015	30/03/2015	ALESSANDRO DA SILVA LOPES OAB 187079/SP-E - Autor Fone (0011 )32543333
00020247920125020040	505		03/10/2013	08/11/2013	JUÍZO EM EXECUÇÃO Fone (0011 )11111111
02029009420055020040 (02029200504002007)	476		23/10/2014	19/12/2014	SETOR DE PRECATÓRIO Fone (0000 )., .--.
00020418120135020040	89		23/03/2015	30/03/2015	CARLOS ALBERTO MOREIRA DA CUNHA OAB 143748/SP-D - Autor Fone (0000 ) 0
00020718220145020040	97		25/03/2015	30/03/2015	DIEGO GUARDA DE ALMEIDA OAB 270861/SP-D - Autor
00020995020145020040	64		25/03/2015	30/03/2015	PAULO ROBERTO NEGRATO OAB 113720/SP-D - Autor
00021246320145020040	224		19/03/2015	29/03/2015	MARCOS JOSE RAGONEZI OAB 210042/SP-D - Autor Fone (0013 )30198310
02141000620025020040 (02141200204002005)	503		23/03/2015	30/03/2015	ANAI DOS SANTOS OAB 354779/SP-D - Autor Fone (0011 )33923422
02154003220045020040 (02154200404002006)	302		24/03/2015	30/03/2015	ELIELSON PINHEIRO DOS SANTOS OAB 209884/SP-E - Autor Fone (0011 )32184366



## 40ª Vara do Trabalho de São Paulo - Capital

31/03/2015 - 10:16:49  
R.CARGAS - Pág. 7

## Relação de Autos em Carga - Vencidos

Autos	Seq	Folhas	Retirado em	Devolução prevista por	Requisitado por
02164007719985020040 (2164/1998 )	339		19/12/2013	13/01/2014	DENISE SILVA MARQUES OAB 197135/SP-E - Autor Fone (0011 )37699951
02187000220045020040 (02187200404002006)	265		24/02/2015	02/03/2015	MARCOS ALEXANDRE FRUSCALSO OAB 273626/SP-D - Autor Fone (0011 )40564673
02190002220085020040 (02190200804002003)	328		13/03/2015	23/03/2015	LARA LEMES COSTA OAB 187794/SP-D - Autor
00022008720145020040	176		19/03/2015	24/03/2015	NUCLEO DE CONCILIAÇÃO-TERREO BLOCO "A" Fone (0000 )00000000
00022139120115020040	320		13/03/2015	20/03/2015	PREFEITURA MUNICIPAL DE SAO PAULO Fone (0000 )00000000
00022294020145020040	128		24/03/2015	30/03/2015	WAGNER LUIZ DE OLIVEIRA OAB 124012/SP-D - Autor Fone (0011 ) 2313383
02234004119925020040 (2234/1992 )	216		23/03/2015	30/03/2015	MARIA HELENA NEGRAO OAB 66998/SP-D - Autor Fone (0011 )2234816,
02254009120045020040 (02254200404002002)	1656		10/03/2015	16/03/2015	WANESSA BARTMANN LEITE OAB 204683/SP-E - Autor Fone (0011 )31385629
02328005920045020040 (02328200404002000)	398		04/09/2014	04/11/2014	SETOR DE PRECATORIO Fone (0000 ).. --.
00023281520115020040	121		20/03/2015	27/03/2015	UNIÃO-EXECUÇÃO FISCAL-ESCANINHO CENTRA Fone (0000 )00000000
00023650820125020040	164		12/03/2015	23/03/2015	CLEITON SILVEIRA DUTRA OAB 225212/SP-D - Autor Fone (0000 ) 0
00023957720115020040	85		06/03/2015	13/03/2015	UNIAO-EXECUÇÃO FISCAL-ESCANINHO CENTRA Fone (0000 )00000000
02428009419995020040 (2428/1999 )	322		09/03/2015	16/03/2015	ELENICE CRISTINA TEODORO P DOS SANTOS OAB 178324/SP-D - Réu Fone (9702 )74792, S



## 40ª Vara do Trabalho de São Paulo - Capital

31/03/2015 - 10:16:49

R.CARGAS - Pág. 8

## Relação de Autos em Carga - Vencidos

Autos	Seq	Folhas	Retirado em	Devolução prevista	Requisitado por
00024644120135020040	318		25/03/2015	30/03/2015	CICERO PEIXOTO SILVA OAB 299841/SP-D - Réu Fone (0011 )32142544
00024675920145020040	530		25/03/2015	30/03/2015	ROBERTA BEZERRA DE AQUINO OAB 305203/SP-D - Autor Fone (0011 )32281717
00024918720145020040	23		09/01/2015	16/01/2015	UNIÃO-EXECUÇÃO FISCAL-ESCANINHO CENTRA Fone (0000 )00000000
00024921420105020040 (02492201004002006)	203		07/02/2013	13/02/2013	JOSETE VILMA DA SILVA LIMA OAB 103316/SP-D - Autor Fone (0011 )2214540,
02498004320025020040 (02498200204002003)	686		25/03/2015	30/03/2015	SARAH GUIOMAR OLIVEIRA LOPES OAB 208021/SP-E - Réu Fone (0011 )32911000
02505009219975020040 (2505/1997 )	457		20/03/2015	27/03/2015	JOAO CARLOS DE SOUZA BEZERRA OAB 354758/SP-D - Autor Fone (0011 )32282727
00025057120145020040	68		24/03/2015	30/03/2015	RODRIGO SILVA ALVES OAB 186192/SP-E - Autor Fone (0011 )33131054
00025195520145020040	262		20/03/2015	30/03/2015	FRANCISCO PEREIRA DE SOUZA FILHO OAB 192686/SP-E - Autor Fone (0011 )29433030
00025308420145020040	460		19/03/2015	24/03/2015	NUCLEO DE CONCILIAÇÃO-TERREO BLOCO "A" Fone (0000 )00000000
00025354820105020040	655		27/02/2015	06/03/2015	DANILO DO CARMO RODRIGUES ROSA OAB 301594/SP-D - Autor Fone (0011 )33923052
00025380320105020040	247		23/03/2015	30/03/2015	ALVARO CAMPOLI DA SILVA OAB 204462/SP-E - Autor
00025438320145020040	86		25/03/2015	30/03/2015	RENATO DE ARAUJO OAB 253444/SP-D - Autor Fone (0011 )43624929



## 40ª Vara do Trabalho de São Paulo - Capital

31/03/2015 - 10:16:49

R.CARGAS - Pág. 9

## Relação de Autos em Carga - Vencidos

Autos	Seq	Folhas	Retirado	Devolução	Requisitado
			em	prevista	por
02545009120045020040 (02545200404002000)	872	10/02/2015	19/02/2015	MARIA DO ROSARIO FERREIRA MATEUS OAB 79324/SP-D - Autor Fone (0011 )51837755	
00025602220145020040	60	26/03/2015	30/03/2015	EVERTON RIBEIRO DA SILVA OAB 204249/SP-E - Autor Fone (0011 )33286088	
00025917620135020040	188	10/03/2015	16/03/2015	MARIA APARECIDA FERREIRA LOVATO OAB 88829/SP-D - Autor Fone (0011 )33923415	
00026864320125020040	1419	13/03/2015	20/03/2015	JANE TEIXEIRA RIBEIRO OAB 315312/SP-D - Autor Fone (0011 )33376066	
00027066820115020040	312	25/02/2015	02/03/2015	GUILHERME AUGUSTO DE OLIVEIRA DRIGO OAB 204954/SP-E - Autor Fone (0011 )52772177	
00028183720115020040	123	05/11/2014	10/11/2014	CRISTIANE FERNANDES PINELI OAB 108053/SP-D - Autor Fone (0011 )56155204	
00028469720145020040	88	12/03/2015	17/03/2015	NUCLEO DE CONCILIAÇÃO-TERREO BLOCO "B" Fone (0000 )00000000	
02850006319925020040 (2850/1992 )	926	16/03/2015	30/03/2015	PERITO JOSE CARLOS DE MIRANDA E FILHO Fone (0000 ).. .-	
02852006019985020040 (2852/1998 )	700	11/03/2015	16/03/2015	DAMIANA VELAMES DA FONSECA OAB 205048/SP-E - Autor Fone (0011 )33933030	
00029150320125020040	262	13/02/2015	23/02/2015	PREFEITURA MUNICIPAL DE SÃO PAULO Fone (0000 )00000000	
00029190620135020040	137	24/10/2013	29/10/2013	EDNA DE TOLEDO GONZAGA OAB 197531/SP-E - Autor	
00029234320135020040	44	04/04/2014	11/04/2014	UNIAO-EXECUÇÃO FISCAL-ESCANINHO CENTRA Fone (0000 )00000000-	
00029580320135020040	70	06/03/2015	13/03/2015	UNIAO-EXECUÇÃO FISCAL-ESCANINHO CENTRA Fone (0000 )00000000	

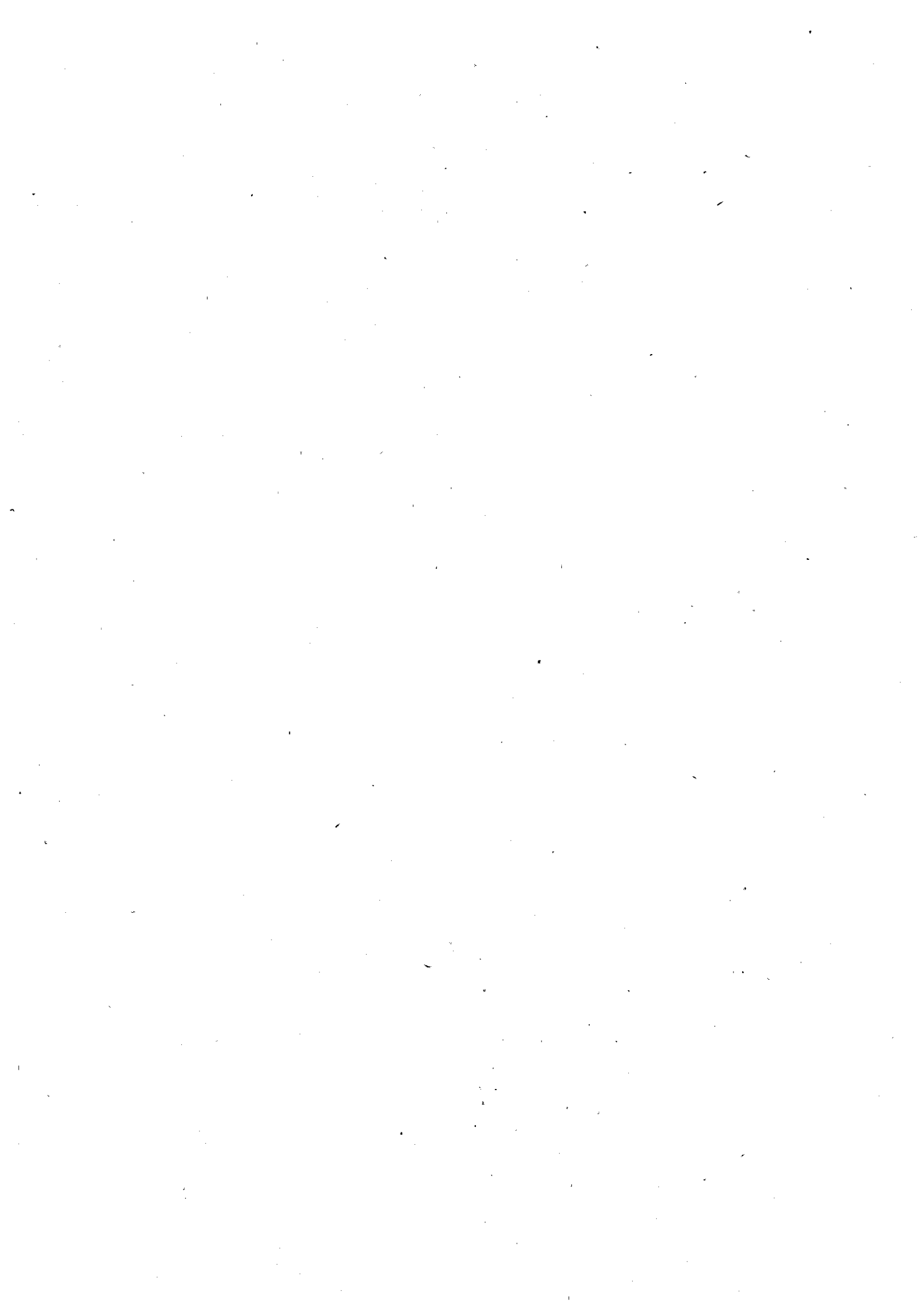



## 40ª Vara do Trabalho de São Paulo - Capital

31/03/2015 - 10:16:49  
R.CARGAS - Pág. 10

## Relação de Autos em Carga - Vencidos

Autos	Seq	Folhas	Retirado em	Devolução prevista	Requisitado por
00029701720135020040	216		12/03/2015	17/03/2015	UNIÃO - INSS - 1º SUBSOLO BLOCO "B" Fone (0000 )00000000
00029837920145020040	42		05/03/2015	10/03/2015	NUCLEO DE CONCILIAÇÃO-TERREO BLOCO "B" Fone (0000 )00000000
00029871920145020040	45		20/03/2015	27/03/2015	PREFEITURA MUNICIPAL DE SAO PAULO Fone (0000 )00000000
03029004919985020040 (3029/1998 )	424		24/03/2015	30/03/2015	FABIO ROBERTO MOREIRA OAB 187513/SP-D - Autor Fone (0011 )32553072
03030003320005020040 (3030/2000 )	662		17/03/2015	23/03/2015	DAMIANA VELAMES DA FONSECA OAB 205048/SP-E - Autor Fone (0011 )33933030
00030570720125020040	115		20/03/2015	27/03/2015	AMANDA CORREA DA SILVA OAB 203912/SP-E - Autor Fone (0011 )32533177
00031373420135020040	84		16/03/2015	23/03/2015	RODRIGO DALL IGNA MANETTI OAB 224040/SP-D - Autor Fone (0000 )40561894
03171003219965020040 (3171/1996 )	385		23/10/2014	19/12/2014	SETOR DE PRECATÓRIO Fone (0000 ).. --.
03207009519955020040 (3207/1995 )	328		17/03/2015	23/03/2015	PALOMA ELIZABETH D'ONOFRIO OAB 357396/SP-D - Autor Fone (0011 )32583974
00032699120135020040	66		10/03/2015	16/03/2015	JACIMARA DO PRADO SILVA OAB 104512/SP-D - Autor Fone (3107 )8329, Sã
00032961120125020040	348		13/03/2015	20/03/2015	DEIZIANE DA ROCHA SOUZA OAB 203977/SP-E - Autor Fone (0011 )33922666
00032984420135020040	63		23/03/2015	30/03/2015	MARCOS DE SOUZA OAB 119775/SP-D - Autor Fone (0011 )32555456
03372007119975020040 (3372/1997 )	1110		10/06/2011	17/07/2011	ASSESSORIA SÓCIO ECONOMICA Fone (0000 ).. --.



40ª Vara do Trabalho de São Paulo - Capital

31/03/2015 - 10:16:49

R.CARGAS - Pág. 11

Relação de Autos em Carga - Vencidos

Autos	Seq	Folhas Retirado	Devolução Requisitado
		em	prevista por
00033729820135020040	154	20/03/2015	27/03/2015
			SERGIO RICARDO KAGAN
			OAB 271091/SP-D - Autor
			Fone (0000 )31595129

