



Ata nº 46 - Correição Ordinária realizada na 68ª VT/SP, em 12/03/2015

Publicada no D.O.Eletrônico deste Tribunal,
Caderno Corregedoria, em 06/04/2015.

ÓRGÃO CORREICIONADO: 68ª Vara do Trabalho de São Paulo

Endereço: Av. Marquês de São Vicente nº 235 - 11º andar - Bloco B.

Edital SCR-2/2015, publicado no D.O.Eletrônico do TRT da 2ª Região em 19/02/2015.

DESEMBARGADORA DO TRABALHO CORREGEDORA REGIONAL AUXILIAR:
LIZETE BELIDO BARRETO ROCHA

Integrantes da Equipe da Corregedoria:

Joziane Nanini Vianna Abamonte - Analista Judiciário (Secretaria)

Márcia Lacerda Celestino Nusdeo - Auxiliar de Gabinete

COMPOSIÇÃO DA VARA:

Vide Anexo 1, item 1 desta Ata.

I - LIVROS UTILIZADOS PELA VARA:

I-a) Livro de Carga de Processos aos Advogados e Peritos:

Termo de abertura de 22/06/95, registrado até 27/02/15, fl. 171vº.

Observação 1: O livro é utilizado para o caso de eventuais falhas no sistema (Consolidação das Normas da Corregedoria Regional, art. 326).

Observação 2: A Secretaria da Vara informou que providenciou, em 06/03/15, a cobrança dos processos que se encontram em carga além do prazo permitido (v. Anexo 1, item 9-1, e Anexo 6).

I-b) Compromisso de Peritos:

A Vara não faz compromisso de peritos.

II - PAUTA E PRAZO DAS AUDIÊNCIAS:

Com base nos dados extraídos do Sistema SAP-1, a Coordenadoria de Estatística e Gestão de Indicadores deste Tribunal publica mensalmente o aprazamento das audiências das Varas, baseado: **a)** nas últimas datas registradas de cada tipo de audiência e **b)** nos processos julgados no mês. Em janeiro/2015, a situação da pauta da Vara era a que segue:



Ata nº 46 - Correição Ordinária realizada na 68ª VT/SP, em 12/03/2015

Inicial	Dias	Qtd. Aud.	Una/RO	Dias	Qtd. Aud.
0	0	0	29/06/2015	147	903

Instrução	Dias	Qtd. Aud.	Julgamento	Dias	Qtd. Aud.
06/07/2015	154	260	13/03/2015	39	68

Tot Dias RO	Tot Aud RO	Una/RS	Dias	Qtd. Aud
340	1231	23/04/2015	80	70

Sine Die	Conc Exec	Dias	QTD Aud	Conc Conhec	Dias	Qtd. Aud
0	30/03/2015	56	2	08/05/2015	95	4

Concl. Desp*	Dias*	Qtd. Aud*	Prazo Médio
14/10/2015	254	48	246

* Processos conclusos para despacho, nos termos do art. 34 da Consolidação das Normas da Corregedoria Regional.

Vide, também, Anexo 1, item 2 desta Ata.

A quantidade média diária de audiências realizadas encontra-se no Anexo 1, item 3 desta Ata.

III - PROCESSOS EXAMINADOS:

III-a) Processos em fase de conhecimento, sem audiência e solução (ANEXO 3):

Não há.

III-b) Processos em fase de conhecimento, conclusos para despacho (ANEXO 4):

b.1. Processo nº 00028869220145020068 - Classe: Ação de Cumprimento
<u>Constatações:</u> Processo concluso para despacho em 17/12/14 até 30/03/15. Motivo da conclusão do processo para despacho: para apresentação de defesa e réplica. <u>Último andamento:</u> 13/02/15 (fls. 119/122) – petição do reclamado, juntando procuração e carta de preposição.
Determinação: designar audiência de julgamento, por não ser hipótese prevista no art. 34, caput, do Provimento GP/CR nº 13/2006.

b.2. Processo nº 00008481020145020068 - Classe: Ação Trabalhista (Ordinário)
<u>Constatações:</u> Processo concluso para despacho em 06/10/14 até 31/03/15. Motivo da conclusão do processo para despacho: para a realização de perícia médica.



Ata nº 46 - Correição Ordinária realizada na 68ª VT/SP, em 12/03/2015

Último andamento: 03/02/15 (fl. 162) – nova expedição de carta precatória para a realização de perícia médica.

Determinação: não há.

b.3. Processo nº 01480007720055020068 - Classe: Ação Trabalhista (Ordinário)

Constatações:

Processo concluso para despacho em 29/01/15 até 08/07/15.

Motivo da conclusão do processo para despacho: dependência do julgamento de ação coletiva.

Último andamento: 28/01/15 (fls. 816/823) – juntada de documentos e substabelecimento.

Determinação: não há.

b.4. Processo nº 00009174220145020068 - Classe: Ação Trabalhista (Ordinário)

Constatações:

Processo concluso para despacho em 06/10/14 até 31/03/15.

Motivo da conclusão do processo para despacho: perícia (periculosidade).

Último andamento: 11/03/15 (fl. 287) – manifestação do perito, prestando esclarecimentos.

Determinação: não há.

b.5. Processo nº 00028418820145020068 - Classe: Ação de Cumprimento

Constatações:

Processo concluso para despacho em 03/03/15 até 31/03/15.

Motivo da conclusão do processo para despacho: para manifestação do autor sobre a contestação.

Último andamento: 09/03/15 (fl. 120) – publicação no Diário Oficial de notificação do autor quanto ao despacho de fl. 119.

Determinação: designar audiência de julgamento, por não ser hipótese prevista no art. 34, caput, do Provimento GP/CR nº 13/2006.

III-c) Processos em fase de execução:

02032004020035020068, 01072003120105020068, 00008883120105020068,
01865001320085020068, 01829003319985020068, 02434007920095020068,
00030632720125020068, 00006391220125020068, 00651003220085020068 e
00028132820115020068.

c.1. Processo nº 02032004020035020068

Constatação: o juízo não utilizou por sua iniciativa os Sistemas INFOJUD-declaração IR, RENAJUD e ARISP.

Último andamento: 24/03/14 (fl. 131) – juntada de comprovante de transferência de



Ata nº 46 - Correição Ordinária realizada na 68ª VT/SP, em 12/03/2015

valores no importe de R\$ 15,71, encaminhado pelo Banco do Brasil.
Determinações: utilizar os Sistemas disponíveis regularmente e providenciar o andamento do processo.

c.2. Processo nº 01072003120105020068
Constatações:
Após a desconsideração da personalidade jurídica da empresa, não foi determinada a citação do(s) sócio(s) e não houve o registro da ampliação do pólo passivo na autuação do processo.
Último andamento: 21/08/14 (fl. 169) – Ofício ao DETRAN, determinando o levantamento da penhora que, por força do mandado nº 259/2011 recaía sobre o veículo Toyota Hilux.
Determinação: providenciar o registro da ampliação do pólo passivo no SAP-1 e o andamento do processo.

c.3. Processo nº 00008883120105020068
Constatações:
Último andamento: 19/09/13 (fls. 125/128) – trâmites dos sites www.denatran2.serpro.gov.br e www.oficioeletronico.com.br.
Determinação: providenciar o andamento do processo.

III-d) Recursos Ordinários:
00010317820145020068 e 00012892520135020068.

IV - INFORMAÇÕES:

IV-a) Pedidos de Providências entrados na Corregedoria nos anos de 2014 e 2015:

Nº do PP	Nº do processo	Motivo	Resultado
00043627820145020000	02298006420045020068	Morosidade no andamento processual (alvará)	Arquivado
00090473120145020000	00010857820135020068	Irregularidade na administração da Secretaria da Vara	Arquivado
00092127820145020000	01973000820055020068	Morosidade no andamento processual – requerimento de expedição de cartas de arrematação em 14/04/14	Arquivado
Petição prot. 686, em	00000869120145020068	Pedido de	Rejeitado liminarmente, por



Ata nº 46 - Correição Ordinária realizada na 68ª VT/SP, em 12/03/2015

18/06/14 – Reqte. José Antonio Ferreira Neto – OAB/SP 41.490		Correição Parcial	não observadas as normas dos arts. 178 do Regimento Interno e 80 do Provimento GP/CR 13/06, tendo sido dirigida diretamente à Corregedoria Regional ao invés de ao Juízo da causa - Arquivado na Pasta de PP não autuados 2014 – vol. IV.
--	--	-------------------	---

IV-b) Integram a presente ata as informações constantes dos ANEXOS 1 ao 8.

IV-c) A Vara apresentou os seguintes percentuais de cumprimento das Metas CNJ/2014, conforme informação prestada pela Coordenadoria de Estatística e Gestão de Indicadores:

META 1/2014 - *Julgar quantidade maior de processos de conhecimento do que os distribuídos no ano corrente:*

139% (dados extraídos do Boletim Estatístico).

META 2/2014 - *Identificar e julgar, até 31/12/2014, pelo menos:*

90% dos processos distribuídos até 31/12/2011: 103,60%;

e 80% dos processos distribuídos até 2012: 109,76%.

(dados extraídos do SAP-1; não há dados do PJe-JT).

META 5/2014 - *Reduzir o congestionamento, em relação à taxa média de 2013 e 2012, na fase de cumprimento de sentença e de execução: ... em qualquer percentual quanto às execuções fiscais e em 5% quanto às execuções não fiscais e cumprimento de sentença, na Justiça do Trabalho:*

7,28% (dados extraídos do Boletim Estatístico); valor negativo significa que a taxa de congestionamento aumentou naquele percentual; valor positivo corresponde à diminuição da taxa de congestionamento naquele percentual.

Com relação à META 6/2014 - *Identificar e julgar, até 31/12/2014, as ações coletivas distribuídas até 31/12/2011, no 1º grau –*, a Vara ainda possui a ação coletiva seguinte, distribuídas até 2011, sem registro de solução: 00019969520105020068.

IV-d) Foi expedido o Ofício 0110–CR, de 13/03/2015, à Gerência Regional de Negócios da Caixa Econômica Federal, encaminhando cópia do item 9-6, do Anexo 1 desta Ata, para as providências cabíveis.



Ata nº 46 - Correição Ordinária realizada na 68ª VT/SP, em 12/03/2015

IV-e) Conforme item 3 do Anexo 1, são realizadas pautas semanais de audiência de conciliação em execução. A triagem dos processos é atribuição do Diretor de Secretaria Substituto.

IV-f) Eventuais sugestões da Vara para a otimização dos serviços devem ser encaminhadas à Corregedoria, valendo-se dos e-mails seccorreg@trtsp.jus.br ou gabcorreg@trtsp.jus.br.

V - DETERMINAÇÕES:

V-a) Adotar as providências mencionadas nos processos relacionados no item III desta ata.

V-b) Verificar cada um dos processos que constam da “Relação dos processos sem audiência e solução” (**ANEXO 3**), providenciando os devidos andamentos conforme a hipótese: a) designação da próxima audiência; b) solução da ação; ou c) aprazamento de data para despacho, nos termos do art. 34 da Consolidação das Normas da Corregedoria Regional.

V-c) Verificar cada um dos processos que constam da “Relação dos precatórios em andamento” (**ANEXO 5**), providenciando os respectivos andamentos, se for o caso. Com relação aos processos cujo valor requisitado já está quitado, a Secretaria da Vara comunicará à Assessoria Jurídica em Expedição de Precatórios a quitação, por e-mail (assessoriaprecatorio@trtsp.jus.br), para a devida baixa naquele setor.

V-d) Verificar a ação coletiva distribuídas até 2011 e ainda sem registro de solução, relacionada no item IV-c desta ata (META 6/2014 CNJ), e envidar esforços para que seja julgada com prioridade.

V-e) Utilizar regularmente, como medida *ex officio* tendente a conferir efetividade à execução, os sistemas de convênio disponíveis, quais sejam, BACENJUD, INFOJUD, RENAJUD e ARISP (art. 18, V, “a”, da Consolidação dos Provimentos da CGJT).

V-f) Providenciar para que os processos que se encontram em carga além do prazo permitido, relacionados no **ANEXO 6** desta ata, sejam devolvidos à Secretaria da Vara. Caso os autos não sejam restituídos no prazo assinado, determinar a expedição de mandado de busca e apreensão e, se este resultar negativo, iniciar o procedimento para restauração dos autos.

V-g) Adotar providências para que os serviços que se encontram em atraso, informados no Anexo 1, item 7 desta ata, sejam regularizados.

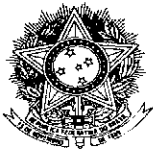

Ata nº 46 - Correição Ordinária realizada na 68ª VT/SP, em 12/03/2015

V-h) Informar a esta Corregedoria, no prazo de 60 dias, por e-mail (seccorreg@trtsp.jus.br), as providências adotadas com relação a cada determinação acima. Quanto às determinações relativas ao ANEXO 3 desta Ata, deverá ser informado, de forma geral, se foi verificado e providenciado o andamento de cada processo, não sendo necessário comunicar a providência adotada para cada feito.

A Secretaria da Corregedoria acompanhará o cumprimento das determinações acima e providenciará cobrança, se necessário. Cumpridas as determinações, a ata será arquivada.

VI - RECOMENDAÇÕES:

VI-a) Incluir imediatamente em pauta de julgamento todos os processos que já estiverem em termos para a prolação de decisão, evitando que o trâmite previsto no art. 34 da CNC ("Conclusos os autos para despacho até _/_/_") possa comprometer o regular andamento processual.

VI-b) Determinar a citação do(s) sócio(s) no caso de desconsideração da personalidade jurídica da empresa (art. 18, V, "g", da Consolidação dos Provimentos da CGJT).

VI-c) Se na Vara tramitam muitas ações de uma mesma empresa, avaliar a possibilidade de tornar concentrados e homogêneos os procedimentos da fase de execução em relação a essa empresa.

Aos treze dias do mês de março do ano de 2015, eu J. Vianna Abamonte
JOZIANE NANINI VIANNA ABAMONTE, Analista Judiciário, redigi a presente ata, baseada nos relatórios apresentados pela Secretaria da Vara e pela equipe que realizou a Correição Ordinária.

LIZETE BELIDO BARRETO ROCHA
Corregedora Auxiliar do TRT da 2ª Região

Joziane Nanini Vianna Abamonte
Analista Judiciário (Secretaria)

Márcia Lacerda Celestino Nusdeo
Auxiliar de Gabinete





**ANEXO 1 da Ata da Correição Ordinária realizada na 68ª VT/SP, em 12/03/2015
Vara do Trabalho Tradicional - Sistema SAP-1**

Data do preenchimento do Anexo 1: 06/03/2015

1) COMPOSIÇÃO DA VARA: (na data da Correição)

JUIZ TITULAR: CLEUSA SOARES DE ARAUJO

Desde: 24/09/2010

Se está afastado, informar o motivo e o período: Não

Reside na sede da Vara? Sim

JUIZ AUXILIAR: FERNANDO GONÇALVES FONTES LIMA

Desde: 29/09/2014

Diretor de Secretaria: TELMA CHRISTIANE DE LIMA SILVA

Desde: 24/09/2010

Cargo: Técnico Judiciário

Formação acadêmica: Superior em Direito

Se está afastado, informar o motivo e o período: Não

Diretor de Secretaria Substituto: RODRIGO LEANDRO TOTH

Desde: 11/10/2011 no cargo de Diretor de Secretaria Substituto (lotado na Vara desde 26/08/2010)

Cargo: Técnico Judiciário

Formação acadêmica: Superior em Direito

Assistente de Juiz: SILVANA GONZAGA DE CERQUEIRA RODRIGUES

Desde: 28/01/2015

Cargo: Técnico Judiciário

Formação acadêmica: Superior em Direito

Se está afastado, informar o motivo e o período: Não

Atribuições: elaborar minutas de sentenças, de embargos declaratórios e despachos, além de outras atribuições.

Assistente de Juiz Auxiliar: CARLA DANIELA KAKUTA

Desde: 19/01/2015

Cargo: Técnico judiciário

Formação acadêmica: Superior em Direito

Se está afastado, informar o motivo e o período: Não

Atribuições: elaborar minutas de sentenças, de embargos declaratórios e despachos, além de outras atribuições.

Nome dos demais Servidores (Quadro e extraquadro)	Cargo	Data da lotação	Se afastado, indicar o motivo e o período
Fabiana Bueno Ventris	Anal.Jud.	28/01/2009	-
Ana Lúcia Balester Melo P. Leitão	Téc.Jud.	27/09/2010	-
Jordana Martins B. Rosendo dos Santos	Téc.Jud.	21/09/2011	-



ANEXO 1 da Ata da Correição Ordinária realizada na 68ª VT/SP, em 12/03/2015
Vara do Trabalho Tradicional - Sistema SAP-1

Carlos Eduardo Ishikawa	Téc.n.Jud.	13/08/2012	-
Elsio Baptista dos Santos	Téc.n.Jud.	06/09/2012	-
Marília da Silva Alves Bento	Téc.n.Jud.	17/10/2013	-
Rafael Salviatti Germano	Téc.n.Jud.	24/07/2014	-
Priscila Santana Ho	Téc.n.Jud.	29/07/2014	-
Total de Servidores do quadro (incluir Diretor, Dir. Subst. e Assist. Juiz): 11 (onze) servidores			
Total de Servidores extra-quadro (Estagiário, Funcionário da Prefeitura): NÃO HÁ			

2) PRAZO DAS AUDIÊNCIAS:

	DATA MAIS DISTANTE DA PAUTA NORMAL	TOTAL DE DIAS (corridos - 1 mês = 30 dias)
Unas (rito ordinário)	16/07/2015	130
Iniciais	não há	não há
Instruções	15/07/2015	129
Julgamentos	29/05/2015	82
Unas (rito sumaríssimo)	23/04/2015	46
OBSERVAÇÃO	Não há	

3) PAUTA DE AUDIÊNCIAS: (média diária de audiências REALIZADAS)

Audiências	2ª f.	3ª f.	4ª f.	5ª f.	6ª f.	Horário	Intervalo
Unas (rito ordinário)	12	12	12	12	-	08h30 às 08h45; 09h15 às 09h45; 10h15 às 11h15; 14h00 e 14h30.	15 min
Iniciais	-	-	-	-	-	-	-
Instruções	04	04	04	04	-	09h00 e 10h00; 14h15 e 14h45	1 hora
Julgamentos	-	-	-	-	22	09h01 às 09h10; 17h00 às 17h12	1 min
Unas (rito sumaríssimo)	04	04	04	04	-	15h00 às 15h45	15 min

Há inclusão em pauta de processos na fase de execução? Sim. O juízo realiza com habitualidade pautas semanais de audiência de conciliação em execução. Normalmente realizadas as quartas-feiras tais audiências não constam da pauta ordinária de audiências por impossibilidade do sistema já que são realizadas junto com a pauta ordinária. Após a análise de potencial conciliatório, o juízo designa de 12 a 14 audiências semanais para conciliação em execução que são realizadas no gabinete.

OBSERVAÇÃO Além da realização de julgamentos, as sextas feiras são preservadas para realização de instruções de processos complexos redesignados na semana, além de atendimento às deliberações e dúvidas dos servidores.
Sem prejuízo, sempre que necessário, com o objetivo de evitar o alongamento da pauta de audiência, são inseridos novos horários para realização das audiências.



**ANEXO 1 da Ata da Correição Ordinária realizada na 68ª VT/SP, em 12/03/2015
Vara do Trabalho Tradicional - Sistema SAP-1**

**3.1) SE VARA COM AUXÍLIO, informar a média diária de audiências REALIZADAS por Juiz:
Juiz Titular: CLEUSA SOARES DE ARAUJO**

Audiências	2ª f.	3ª f.	4ª f.	5ª f.	6ª f.	Horário	Intervalo
Unas (rito ordinário)	6	6	6	6	-	08h30 às 08h45; 09h15 às 09h45; 10h15 às 11h15; 14h00 e 14h30.	15 min
Iniciais	-	-	-	-	-	-	-
Instruções	2	2	2	2	-	09h00 e 10h00; 14h15 e 14h45	1 hora
Julgamentos	-	-	-	-	10	09h01 às 09h10	1 min
Unas (rito sumaríssimo)	02	2	2	2	-	15h00 às 15h45	15 min

Juiz Auxiliar: FERNANDO GONÇALVES FONTES DE LIMA

Audiências	2ª f.	3ª f.	4ª f.	5ª f.	6ª f.	Horário	Intervalo
Unas (rito ordinário)	6	6	6	6	-	08h30 às 08h45; 09h15 às 09h45; 10h15 às 11h15; 14h00 e 14h30.	15 min
Iniciais	-	-	-	-	-	-	-
Instruções	2	2	2	2	-	09h00 e 10h00; 14h15 e 14h45	1 hora
Julgamentos	-	-	-	-	12	17h00 às 17h12'	1 min
Unas (rito sumaríssimo)	02	2	2	2	-	15h00 às 15h45	15 min

3.2) Informar sobre a assiduidade do Juiz Titular ou Substituto e, se for o caso, do Juiz Auxiliar, especificando os dias da semana de comparecimento efetivo e sua duração, além dos horários das audiências, conforme exige o art. 18, inciso II, da Consolidação dos Provimentos da Corregedoria-Geral da Justiça do Trabalho:

R: Normalmente há permanência da autoridade judicial em período que antecede 2 horas o início das audiências (06h30/07h00) e 4/6 horas após o término das audiências (20h00). Como regra geral permanece uma autoridade judicial de segunda à sexta-feira, atendendo a toda a demanda do jurisdicional diária, inclusive com atendimento a partes e advogados, sem limitação de horários.

4) PROCESSOS EM PODER DE JUIZ PARA DECIDIR EMBARGOS DE DECLARAÇÃO:

Nome do Juiz	Data da conclusão mais antiga	Qtde.	Nº(s) dos Processo(s)
ALEXANDRE SILVA DE LORENZI DINON	13/02/2015	02	00006377120145020068 00006471820145020068
EVANDRO BEZERRA	13/02/2015	01	00008057320145020068



ANEXO 1 da Ata da Correição Ordinária realizada na 68ª VT/SP, em 12/03/2015
Vara do Trabalho Tradicional - Sistema SAP-1

5) PERITOS REGULARMENTE NOMEADOS PELO JUÍZO:

Nome	Especialização	Média honorária arbitrada	Prazo médio entre a ciência da nomeação e a efetiva entrega do laudo
José Eduardo de Alcântara	Contábil	R\$ 1.500,00	60 dias
John Hiroshi Iano	Contábil	R\$ 1.500,00	60 dias
Fernando Claro Iglesias	Contábil	R\$ 1.500,00	60 dias
Luis Eduardo Miotto Sader	Contábil	R\$ 1.500,00	60 dias
Olavo Previatti Neto	Engenheiro	R\$ 2.500,0	60 dias
Carlos Eduardo do Valle Zawitoski	Médico	R\$ 2.500,00	90 dias
Marco Antonio Alvares de Carvalho	Médico	R\$ 2.500,00	90 dias

6) PROCESSOS EM ANDAMENTO NA VARA: (situação real; quantidade aproximada)

Fase de conhecimento	1426
Fase de execução (incluir liquidação de sentença)	2829

7) SERVIÇOS / DECISÕES / VENCIMENTO DE PRAZO

Serviços	Qtde.	Ref. período
Petições a serem juntadas e despachadas	232	2ª quinzena fevereiro (inclui mandados cumpridos)
Mandados cumpridos a serem juntados e despachados	0	-
Alvarás pendentes de expedição	12**	média diária**
Cálculos pendentes de homologação (incluir perícia em andamento)	111	julho/2014
Cartas de adjudicação / arrematação pendentes de expedição		
Cartas precatórias / editais / mandados / notificações pendentes de expedição	0*	0*
Ofícios pendentes de expedição	0*	0*
Processos aguardando a retirada em carga por perito	20	fevereiro e março (aguardando prazo para envio)
Processos aguardando solicitação e reiteração de bloqueio (Bacen Jud)	0*	0*
Processos aguardando consulta (convênios diversos: Infojud, Renajud, Arisp, Jucesp, Caged, Infoseg etc.)	0*	0*
Processos aguardando o envio ao TRT	37	envio quinzenal (alguns encontram-se aguardando prazo para envio)



**ANEXO 1 da Ata da Correição Ordinária realizada na 68ª VT/SP, em 12/03/2015
Vara do Trabalho Tradicional - Sistema SAP-1**

Processos aguardando o registro do retorno do TRT	0	0
Processos aguardando o envio de docs. à Central de Hastas Públicas	0	0
Processos aguardando o registro no BNDT (incluir arquivo provisório)	0*	0*
Processos aguardando o envio ao arquivo definitivo	200	quinzenal aprox.
Processos aguardando conversão para o meio eletrônico (CLE - PJe)	0	0
Outros serviços pendentes (especificar)	-	-
Decisões:	Qtde.	Ref. período
Embargos à Execução pendentes de decisão	49	setembro/14 a março/15
Embargos de Terceiro pendentes de decisão	02	março/15
Embargos à Adjudicação \ Arrematação pendentes de decisão	0	0
Outras decisões em execução pendentes	-	-
Vencimento de prazo (último realizado integralmente e método adotado): foi realizado integralmente nas fases de conhecimento e liquidação até janeiro/2015, sendo analisado processo por processo, regularizando pendências e promovendo o regular andamento do feito. No tocante a execução, o último vencimento de prazo foi efetuado em março/2014, da mesma forma como foi feito com os processos na fase de conhecimento e liquidação.		
OBSERVAÇÃO	* o servidor que faz a minuta dos despachos realiza também todos os serviços, inclusive os ofícios on line necessários (bacen, ARISP, renajud, infoseg, etc...) ** alvarás pendentes de expedição: os alvarás pendentes de expedição são os que se encontram aguardando prazo concedido pelo Juízo para expedição do alvará ou, em alguns casos, a vinda dos avisos de créditos determinados, inclusive provenientes de ofícios expedidos às instituições bancárias.	

8) ATENDIMENTO ÀS NORMAS:

01	A Vara observa a prioridade na tramitação (fases de conhecimento e de execução) das ações a que se referem a Consolidação das Normas da Corregedoria Regional, art. 2º, o Ofício Circular CR-136/2007 e a Consolidação dos Provimentos da CGJT, art. 35 (parte ou interveniente com idade igual ou superior a 60 anos ou inferior a 18 anos; portador de doença grave ou incurável; litigante em estado terminal; recuperação judicial ou falência; rito sumaríssimo), o Ofício Circular CR-216/2011 (ações relativas a acidente de trabalho), o Ofício Circular CR-345/2014 (ações civis públicas ajuizadas pelo MPT na área da infância e adolescência)? Quais os procedimentos adotados pela Vara para o cumprimento dessa disposição?
R.	Sim, através de anotações na capa dos autos e no sistema informatizado.
02	A Vara observa os termos da Consolidação das Normas da Corregedoria Regional, art. 5º, e do Regimento Interno, art. 173 ? (processar o Agravo de Instrumento nos autos principais quando houver recurso de ambas as partes ou a sentença for de improcedência).
R.	Sim
03	A Vara observa os termos da Consolidação das Normas da Corregedoria Regional, art. 54, § 4º ? (eliminar as cópias de peças existentes nos autos principais juntadas em Carta de Sentença, Agravo de Instrumento, Agravo de Petição ou na contracapa, antes da remessa ao arquivo, certificando-se nos autos).



ANEXO 1 da Ata da Correição Ordinária realizada na 68ª VT/SP, em 12/03/2015
Vara do Trabalho Tradicional - Sistema SAP-1

R.	Sim
04	A Vara observa os termos da Consolidação das Normas da Corregedoria Regional, arts. 54, § 7º e 56-B, § 6º ? (intimar as partes antes da decisão que determina o arquivamento definitivo ou provisório, a fim de que requeiram o que de direito e, no caso de haver nos autos CTPS, intimar a parte ou seu representante legal para retirada).
R.	Sim
05	A Vara observa os termos da Consolidação das Normas da Corregedoria Regional, arts. 117-A e 117-B ? (certificar nos autos principais o recebimento de petição de embargos de terceiro, fazendo constar o nº e a data do protocolo e o nome do embargante, e a encaminhar na mesma data para distribuição por dependência; juntar aos autos principais cópia da decisão e da certidão de trânsito em julgado dos embargos de terceiro e os enviar ao arquivo geral com baixa definitiva).
R.	Sim
06	O juízo aplica a multa prevista no art. 601 do CPC ? (de até 20% do valor exequendo, quando o executado pratica ato atentatório à dignidade da Justiça: fraude à execução; oposição maliciosa à execução; resistência injustificada às ordens judiciais; não indicação de quais são e onde se encontram os bens sujeitos à penhora).
R.	Sim, em alguns casos referida multa é aplicada.
07	A Vara observa os termos da Consolidação das Normas da Corregedoria Regional, art. 219 ? (utilizar somente o modelo de alvará de levantamento de depósito judicial estabelecido pela Corregedoria Geral da Justiça do Trabalho).
R.	Sim. A Vara utiliza também expedição de atas de audiência com força de alvará para levantamento do FGTS e seguro desemprego.
08	A Vara observa os termos da Consolidação das Normas da Corregedoria Regional, art. 168, §§ 1º e 2º ? (transmitir a solicitação – conforme modelo disponível no <i>site</i> – e a respectiva resposta de penhora no rosto de autos de processos em curso em Varas do Trabalho deste Regional por correspondência eletrônica institucional, devendo a solicitação e a resposta serem protocoladas no sistema informatizado pelas Varas destinatária e solicitante, respectivamente).
R.	Sim
09	A Vara observa os termos da Consolidação das Normas da Corregedoria Regional, art. 214 ? (Execução definitiva. Liberação da parte incontroversa ao credor. Observância da Súmula nº 1 do TRT 2ª Região).
R.	Sim
10	A Vara observa os termos da Consolidação das Normas da Corregedoria Regional, art. 222 ? (providenciar a emissão e o envio de guia de depósito no prazo de um dia útil após o pedido por via eletrônica).
R.	Sim, desde que os autos não estejam em carga com uma das partes, o que impossibilita a emissão da guia no prazo determinado, especificamente quando se trata de pagamento de execução; esclarecemos ainda que, inobstante o supra mencionado, caso haja interesse da parte, há imediata expedição de guia pela Secretaria da Vara, desde que a parte forneça o valor



ANEXO 1 da Ata da Correição Ordinária realizada na 68ª VT/SP, em 12/03/2015
Vara do Trabalho Tradicional - Sistema SAP-1

	a ser pago.
11	A Vara observa os termos da Consolidação das Normas da Corregedoria Regional, arts. 233 e 234 ? (remeter os autos à Coordenadoria de Cálculos em Precatórios do Tribunal, ultrapassada a fase do § 1º-B do art. 879 da CLT e apresentados os cálculos pelas partes, obrigatoriamente com relatório elaborado pela Secretaria da Vara do Trabalho, consubstanciado em pormenorizada análise da fase de liquidação, nos casos de execuções definitivas contra as Fazendas Públicas, da União Federal, dos Estados-Membros, dos Municípios e respectivas Autarquias e Fundações, conforme o caso, que não se incluam entre aquelas consideradas de pequeno valor).
R.	Sim
12	A Vara observa os termos da Consolidação das Normas da Corregedoria Regional, art. 242, letra "a" ? (arrolar os bens que serão levados à alienação, após consulta à planilha de bens já arrematados em leilão).
R.	Sim
13	A Vara observa os termos da Consolidação das Normas da Corregedoria Regional, art. 387-A, e do Provimento GP/CR nº 09/2013, art. 2º, § 4º ? (cumprir as regras sobre tramitação de autos em segredo de justiça e de documentos sigilosos constantes do Provimento GP nº 01/2008, bem como registrar tal atributo no sistema informatizado, o que impedirá a consulta do inteiro teor dos atos do magistrado, das petições eletrônicas, das certidões expedidas pelos oficiais de justiça e da jurisprudência no sítio do Tribunal, ficando mantido apenas o acesso à tramitação processual).
R.	Sim, além de anotação no sistema e capa dos autos, através de impressão de aviso em cor vermelha, disposto à capa dos autos.
14	A Vara observa os termos da Consolidação dos Provimentos da CGJT, arts. 32 ao 34 (o juiz zelará pela precisa identificação das partes no processo, a fim de propiciar o cumprimento das obrigações fiscais e previdenciárias, o levantamento dos depósitos de FGTS, o bloqueio eletrônico de numerário em instituições financeiras e o preenchimento da guia de depósito judicial trabalhista).
R.	Sim.
15	A Vara cobra as custas da fase de execução, a que se refere o art. 789-A da CLT , quando da finalização do processo ?
R.	Sim
16	A Vara já aplicou a Resolução GP nº 05/2006 , que aprovou o Plano de Classificação e a Tabela de Temporalidade de Documentos do TRT da 2ª Região? (dispõe sobre os prazos e as condições de guarda e eliminação de documentos).
R.	Sim
17	A Vara observa os termos da Recomendação CR nº 49/2008, item "a" ? (consultar rotineiramente as respostas às ordens de bloqueio de valores efetuadas pelo Sistema Bacen Jud, para providenciar a imediata transferência ou o desbloqueio de valores, sob pena de responsabilidade e registro nos assentamentos funcionais).
R.	Sim, sempre que possível.



**ANEXO 1 da Ata da Correição Ordinária realizada na 68ª VT/SP, em 12/03/2015
Vara do Trabalho Tradicional - Sistema SAP-1**

18	A Vara observa os termos da Recomendação Conjunta GP.CGJT nº 02/2011 ? (encaminhar à Procuradoria Regional Federal da 3ª Região, por e-mail (prf3.regressivas@agu.gov.br , com cópia para regressivas@tst.jus.br), cópia das sentenças que reconheçam conduta culposa do empregador em acidente de trabalho).
R.	Sim
19	A Vara mantém como rotina de serviço responder ao Fale com o TRT, no prazo previsto no Provimento GP/CR n.º 16/2010, art. 3º?
R.	Sim

9) INFORMAÇÕES DIVERSAS:

01	Como as cargas vencidas são cobradas? Quando foi efetuada a última cobrança?
R.	Sim, todas às 6ªs feiras, sendo que a última cobrança de carga foi realizada no dia 06/03/2015.
02	Em se tratando de processo que retorna do TRT, havendo crédito a ser liquidado, o Juízo intima a parte interessada para a apresentação de cálculos e demais providências cabíveis ou aguarda provocação no arquivo?
R.	Sim, a parte é intimada para apresentação de cálculos e demais providências cabíveis.
03	A Vara expede Certidão de Crédito Trabalhista após exauridos em vão os meios de coerção do devedor e registro no BNDT, enviando os autos em seguida ao arquivo provisório, nos termos do Ato GCGJT nº 01/2012?
R.	Não
04	Expedida ou não a Certidão de Crédito Trabalhista, os processos cuja execução restou frustrada estão sendo registrados no sistema informatizado como arquivados provisoriamente, mesmo estando suspenso o envio dos autos físicos ao arquivo? Se não, justificar a resposta.
R.	Sim
05	Relatar o estado em que se encontra a Secretaria da Vara:
R.	Considerando (1) a diminuição do número máximo de servidores, definido pelo Tribunal visando a lotação nos fóruns recém criados, (2) a alta rotatividade de servidores, (3) greves ocorridas e licenças médicas de servidores e (4) o aumento de servidores (5) aumento de trabalho pela promoção da pauta dupla (dois juízes), a vara encontra-se organizada e com atrasos pontuais razoáveis. Em nova formatação estabelecida pela diretoria, houve a divisão física de processos em fase de conhecimento, fase de liquidação e de execução para facilitar o controle e administração no andamento, especialmente no que se refere ao vencimento de prazo. Vale registrar que a antiga lotação com quadro de 15 servidores (embora não fosse a ideal), somada ao empenho de seus integrantes (realização de horas extras, motivação, etc) possibilitava a manutenção de projetos visando o aperfeiçoamento das atividades jurisdicionais, que geravam incremento em todos índices de performance dos trabalhos desenvolvidos. A atual lotação em 11 servidores - em breve 10 servidores, já que um de nossos colaboradores



**ANEXO 1 da Ata da Correição Ordinária realizada na 68ª VT/SP, em 12/03/2015
Vara do Trabalho Tradicional - Sistema SAP-1**

	entrará em exercício perante o TRT da 1ª Região dentro de poucos dias -, por sua vez, não favorece a implementação de projetos para acelerar o andamento processual e melhorar as atividades desenvolvidas. Busca-se, prioritariamente, a manutenção da organização judiciária com ênfase ao atendimento das petições que são diariamente protocoladas.
06	Como está o atendimento do banco depositário? Há sugestões para melhoria? (especificar o banco: BB ou CEF)
R.	Em relação ao Banco do Brasil, o atendimento tem sido bom e eficiente. No tocante à Caixa Econômica Federal, cabe-nos informar que a demora no atendimento aos ofícios tem gerado desconforto ao jurisdicionado, sendo necessário, muitas vezes, reiterar por duas ou três vezes, inclusive por oficial de justiça, para que o cumprimento determinado seja efetuado.
07	Demais observações que a Vara entender necessárias:
R.	Neste último ano, notamos que a redução forçada do número de servidores e a implantação do auxílio fixo (aumento sensível de trabalho) gerou aumento considerável no número de licenças médicas. Acreditamos que a manutenção de tal circunstância continuará a gerar agravos à saúde dos servidores remanescentes. A secretaria necessita de lotação mínima de 18 servidores para desenvolvimento com eficiência e presteza das atividades jurisdicionais e preservação da saúde dos servidores (Res. nº63 do CSJT). Além disso, entendemos ser necessária a valorização do trabalho nas varas: (1) designação de funções comissionadas e cargos em comissão (por exemplo: datilógrafa "substituta" - pauta dupla - e auxiliar de expediente substituto - balcão, entre outros); (2) criação de políticas que gerem a equivalência de trabalho entre as mesmas funções no Tribunal, evitando-se assim o desvio de função e desmotivação dos servidores.

Declaro, sob pena de responsabilidade, que as informações constantes neste Anexo são verdadeiras e refletem a realidade da Vara.



CLEUSA SOARES DE ARAUJO
Juíza Titular



FERNANDO GONÇALVES FONTES LIMA
Juiz Auxiliar



TELMA CHRISTIANE DE LIMA SILVA
Diretora de Secretaria



RODRIGO LEANDRO TOTH
Diretor de Secretaria Substituto



68ª Vara do T São Paulo - Capital

Relação de Pendências - Vara
Classificação: Data Audiência

ANEXO 2

Aguardando Redação de Sentença

Processo	Audiência	Tipo	Juiz
00012641220135020068	07/11/2014	Julgamento	CLEUSA SOARES DE ARAUJO
00002384220145020068	07/11/2014	Julgamento	CLEUSA SOARES DE ARAUJO
00000288820145020068	07/11/2014	Julgamento	CLEUSA SOARES DE ARAUJO
00002470420145020068	07/11/2014	Julgamento	CLEUSA SOARES DE ARAUJO
00004125120145020068	07/11/2014	Julgamento	CLEUSA SOARES DE ARAUJO
00004142120145020068	07/11/2014	Julgamento	CLEUSA SOARES DE ARAUJO
00016435020135020068	07/11/2014	Julgamento	CLEUSA SOARES DE ARAUJO
00030156820125020068	07/11/2014	Julgamento	CLEUSA SOARES DE ARAUJO
00004341220145020068	14/11/2014	Julgamento	CLEUSA SOARES DE ARAUJO
00016651120135020068	14/11/2014	Julgamento	CLEUSA SOARES DE ARAUJO
00033400920135020068	14/11/2014	Julgamento	CLEUSA SOARES DE ARAUJO
00006844520145020068	14/11/2014	Julgamento	CLEUSA SOARES DE ARAUJO
00006778720135020068	14/11/2014	Julgamento	CLEUSA SOARES DE ARAUJO
00002379120135020068	14/11/2014	Julgamento	CLEUSA SOARES DE ARAUJO
00009763520115020068	21/11/2014	Julgamento	CLEUSA SOARES DE ARAUJO
00009546920145020068	21/11/2014	Julgamento	CLEUSA SOARES DE ARAUJO
00009607620145020068	28/11/2014	Julgamento	CLEUSA SOARES DE ARAUJO
00009633120145020068	28/11/2014	Julgamento	CLEUSA SOARES DE ARAUJO
00001625220135020068	28/11/2014	Julgamento	CLEUSA SOARES DE ARAUJO
00009710820145020068	28/11/2014	Julgamento	CLEUSA SOARES DE ARAUJO
00009746020145020068	28/11/2014	Julgamento	CLEUSA SOARES DE ARAUJO
00010586120145020068	28/11/2014	Julgamento	CLEUSA SOARES DE ARAUJO
00033071920135020068	05/12/2014	Julgamento	CLEUSA SOARES DE ARAUJO
00029815920135020068	05/12/2014	Julgamento	CLEUSA SOARES DE ARAUJO
00011019520145020068	12/12/2014	Julgamento	CLEUSA SOARES DE ARAUJO
00011183420145020068	12/12/2014	Julgamento	CLEUSA SOARES DE ARAUJO



68ª Vara do T São Paulo - Capital

Relação de Pendências - Vara
Classificação: Data Audiência

00009312620145020068	19/12/2014	Julgamento	CLEUSA SOARES DE ARAUJO
00011287820145020068	19/12/2014	Julgamento	CLEUSA SOARES DE ARAUJO
00011296320145020068	19/12/2014	Julgamento	CLEUSA SOARES DE ARAUJO
00006487120125020068	13/02/2015	Julgamento	CLEUSA SOARES DE ARAUJO
00012023520145020068	13/02/2015	Julgamento	CLEUSA SOARES DE ARAUJO
01834001620095020068 (01834200906802002)	13/02/2015	Julgamento	CLEUSA SOARES DE ARAUJO
00010793720145020068	13/02/2015	Julgamento	CLEUSA SOARES DE ARAUJO
00012231120145020068	13/02/2015	Julgamento	CLEUSA SOARES DE ARAUJO
00002488620145020068	13/02/2015	Julgamento	CLEUSA SOARES DE ARAUJO
00014650420135020068	13/02/2015	Julgamento	CLEUSA SOARES DE ARAUJO
00012387720145020068	13/02/2015	Julgamento	CLEUSA SOARES DE ARAUJO
00011729720145020068	13/02/2015	Julgamento	CLEUSA SOARES DE ARAUJO
00012551620145020068	13/02/2015	Julgamento	CLEUSA SOARES DE ARAUJO
00014771820135020068	20/02/2015	Julgamento	CLEUSA SOARES DE ARAUJO
00030266320135020068	20/02/2015	Julgamento	CLEUSA SOARES DE ARAUJO
00025148020135020068	20/02/2015	Julgamento	CLEUSA SOARES DE ARAUJO
00002852120115020068	20/02/2015	Julgamento	CLEUSA SOARES DE ARAUJO
00005441120145020068	20/02/2015	Julgamento	CLEUSA SOARES DE ARAUJO
00005415620145020068	20/02/2015	Julgamento	CLEUSA SOARES DE ARAUJO
00015161520135020068	20/02/2015	Julgamento	CLEUSA SOARES DE ARAUJO
00004108120145020068	20/02/2015	Julgamento	CLEUSA SOARES DE ARAUJO
00024694220145020068	26/02/2015	Julgamento	CLEUSA SOARES DE ARAUJO
00020051820145020068	27/02/2015	Julgamento	CLEUSA SOARES DE ARAUJO
00008995520135020068	27/02/2015	Julgamento	CLEUSA SOARES DE ARAUJO
00006324920145020068	27/02/2015	Julgamento	CLEUSA SOARES DE ARAUJO
00032457620135020068	27/02/2015	Julgamento	CLEUSA SOARES DE ARAUJO
00023095120135020068	27/02/2015	Julgamento	CLEUSA SOARES DE ARAUJO



68ª Vara do T São Paulo - Capital

Relação de Pendências - Vara
Classificação: Data Audiência

00019134020145020068	27/02/2015	Julgamento	CLEUSA SOARES DE ARAUJO
00021224320135020068	27/02/2015	Julgamento	CLEUSA SOARES DE ARAUJO
00033230720125020068	06/03/2015	Julgamento	CLEUSA SOARES DE ARAUJO
00027012520125020068	06/03/2015	Julgamento	CLEUSA SOARES DE ARAUJO
00015993120135020068	06/03/2015	Julgamento	CLEUSA SOARES DE ARAUJO
00013617520145020068	06/03/2015	Julgamento	CLEUSA SOARES DE ARAUJO
00024559720105020068 (02455201006802003)	06/03/2015	Julgamento	CLEUSA SOARES DE ARAUJO
00013980520145020068	06/03/2015	Julgamento	CLEUSA SOARES DE ARAUJO
00014137120145020068	06/03/2015	Julgamento	CLEUSA SOARES DE ARAUJO
00021195920115020068	06/03/2015	Julgamento	CLEUSA SOARES DE ARAUJO
00013808120145020068	06/03/2015	Julgamento	CLEUSA SOARES DE ARAUJO
00013885820145020068	06/03/2015	Julgamento	CLEUSA SOARES DE ARAUJO
00018940520125020068	06/03/2015	Julgamento	JULIANA EYMI NAGASE
00022298720135020068	09/03/2015	Julgamento	CLEUSA SOARES DE ARAUJO

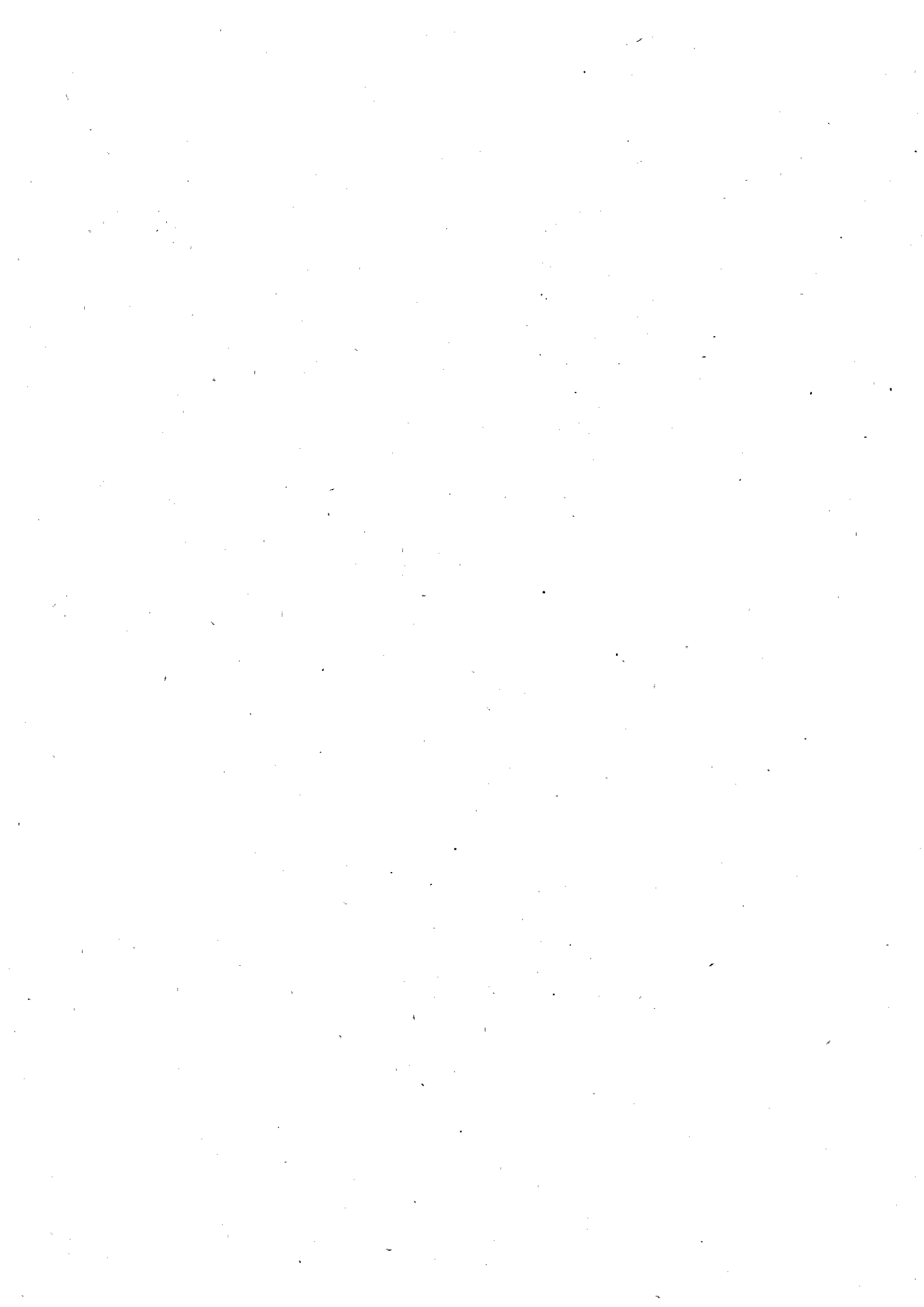

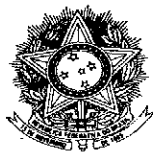

PODER JUDICIÁRIO
TRIBUNAL REGIONAL DO TRABALHO DA 2ª REGIÃO
CORREGEDORIA REGIONAL

Rua da Consolação nº 1.272 - 19º andar
01302-906 - São Paulo. SP

Telefones: (11) 3150-2000 - Ramais: 2687/2688/2689/2690/2691 - seccorreg@trtsp.jus.br

Certifico que procedi à contagem dos processos desta relação e aferi os seguintes totais:

Pendência de Terceiros - <i>Sine die</i>:	00
Processos aguardando redação de sentença:	67
Juiz(a) Cleusa Soares de Araujo	66
Juiz(a) Juliana Eymi Nagase	01

JOZIANE NANINI WIANNA ABAMONTE
Analista Judiciário



ANEXO 3

Relação dos processos sem audiência ou solução
Emitida em 10/03/2015 por Corregedoria

Processo	Ação	Situação	Vara
00021438220145020068	AÇÃO TRABALHISTA (SUMARÍSSIMO)	Assessor	68ªVT SÃO PAULO
00004278320155020068	AÇÃO TRABALHISTA (SUMARÍSSIMO)	Autuado	68ªVT SÃO PAULO
00004477420155020068	AÇÃO TRABALHISTA (ORDINÁRIO)	Autuado	68ªVT SÃO PAULO

Quantidade de Processos: 3
Impressão relativa ao período do ano 1900 a 2015



68ª Vara do Trabalho de SÃO PAULO

ANEXO 4

Processo:	Audiência Data:	Nome do Juiz:
00033878020135020068	25/08/2014	CLEUSA SOARES DE ARAUJO
00016016420145020068	03/11/2014	CLEUSA SOARES DE ARAUJO
00000917920155020068	11/03/2015	CLEUSA SOARES DE ARAUJO
00005678820135020068	11/03/2015	FERNANDO GONÇALVES FONTES LIMA
00016362420145020068	11/03/2015	FERNANDO GONÇALVES FONTES LIMA
00028878220115020068	11/03/2015	FERNANDO GONÇALVES FONTES LIMA
00030254920115020068	11/03/2015	FERNANDO GONÇALVES FONTES LIMA
00022936320145020068	16/03/2015	CLEUSA SOARES DE ARAUJO
00024832620145020068	16/03/2015	CLEUSA SOARES DE ARAUJO
00029650820135020068	16/03/2015	ALEXANDRE SILVA DE LORENZI DIN
02617002620085020068	23/03/2015	CLEUSA SOARES DE ARAUJO
00026391420145020068	24/03/2015	CLEUSA SOARES DE ARAUJO
00003943020145020068	25/03/2015	CLEUSA SOARES DE ARAUJO
00004985620135020068	25/03/2015	FERNANDO GONÇALVES FONTES LIMA
00015031620135020068	25/03/2015	FERNANDO GONÇALVES FONTES LIMA
00018337620145020068	25/03/2015	FERNANDO GONÇALVES FONTES LIMA
00018721020135020068	25/03/2015	FERNANDO GONÇALVES FONTES LIMA
00023213120145020068	25/03/2015	FERNANDO GONÇALVES FONTES LIMA
00003631020145020068	26/03/2015	FERNANDO GONÇALVES FONTES LIMA
00019969520105020068	26/03/2015	FERNANDO GONÇALVES FONTES LIMA
00023594320145020068	26/03/2015	FERNANDO GONÇALVES FONTES LIMA
00026885520145020068	26/03/2015	FERNANDO GONÇALVES FONTES LIMA
00027928120135020068	26/03/2015	CLEUSA SOARES DE ARAUJO
00029247520125020068	26/03/2015	FERNANDO GONÇALVES FONTES LIMA
00032535320135020068	26/03/2015	FERNANDO GONÇALVES FONTES LIMA
00011630920125020068	30/03/2015	CLEUSA SOARES DE ARAUJO
00027786320145020068	30/03/2015	CLEUSA SOARES DE ARAUJO
00028869220145020068	30/03/2015	CLEUSA SOARES DE ARAUJO
00008481020145020068	31/03/2015	CLEUSA SOARES DE ARAUJO
00009174220145020068	31/03/2015	CLEUSA SOARES DE ARAUJO
00028418820145020068	31/03/2015	CLEUSA SOARES DE ARAUJO
00021865320135020068	10/04/2015	CLEUSA SOARES DE ARAUJO
00024073620135020068	13/04/2015	FERNANDO GONÇALVES FONTES LIMA
00007753820145020068	14/04/2015	EVANDRO BEZERRA
00033421320125020068	16/04/2015	FERNANDO GONÇALVES FONTES LIMA
00001437520155020068	24/04/2015	CLEUSA SOARES DE ARAUJO
00016890520145020068	04/05/2015	FERNANDO GONÇALVES FONTES LIMA
00005302720145020068	11/05/2015	CLEUSA SOARES DE ARAUJO
00003013320155020068	30/06/2015	CLEUSA SOARES DE ARAUJO
01480007720055020068	08/07/2015	FERNANDO GONÇALVES FONTES LIMA
00020528920145020068	14/10/2015	FERNANDO GONÇALVES FONTES LIMA

Total de Processos: 41

ANEXO 5

Data: 20/02/15
Hora: 11:24
Página: 1
Programa: ORIGEN01

Atualizado até 01/02/2015

Precatório	Processo	Vara	Dt. Prot.	Expedição	Executada	Credor	Valor
20103000946	0002256/2000	68 VT - São Paulo	26/05/2010	26/05/2010	P.S.PAULO	MARLENE FERNANDES SANDRINI	59.606,02
20123000526	0001664/2004	68 VT - São Paulo	05/03/2012	27/03/2012	P.S.PAULO	NILZA CHAPARIN LUISI	34.321,69
20133003978	0001867/2003	68 VT - São Paulo	30/04/2013	20/05/2013	HSPM	VERA APARECIDA DA SILVA LANZANI	57.511,91
20142000765	0000695/2006	68 VT - São Paulo	28/02/2014	26/03/2014	HC	MARIA NEIDE DE OLIVEIRA	38.341,94
20142000935	0002485/2008	68 VT - São Paulo	13/03/2014	01/04/2014	F.ONCOCENT	CRYSTIANNE PACHECO SEIGNEMARTIN	144.656,50
20143001048	0000034/2009	68 VT - São Paulo	25/03/2014	07/04/2014	HSPM	VERA LUCIA DE TOMASI VILALBA	65.877,35
20142002636	0000604/2008	68 VT - São Paulo	06/05/2014	23/05/2014	IPEM	MARIA DE FATIMA SETTA	96.842,01
20141001555	0000937/2000	68 VT - São Paulo	16/05/2014	30/05/2014	UNIÃO FED	JOAO OMENA LEITE	47.274,52
20142004620	0001290/2007	68 VT - São Paulo	18/06/2014	24/06/2014	SEADE	IZABEL CRISTINA NAVARRO GURGEL PRAXEDES	113.558,46
20142007913	0001760/1998	68 VT - São Paulo	17/11/2014	27/01/2015	FDE	AKIMI OHI GUIMARAES	121.413,60

Quantidade: 10 Valor Total: 779.404,00

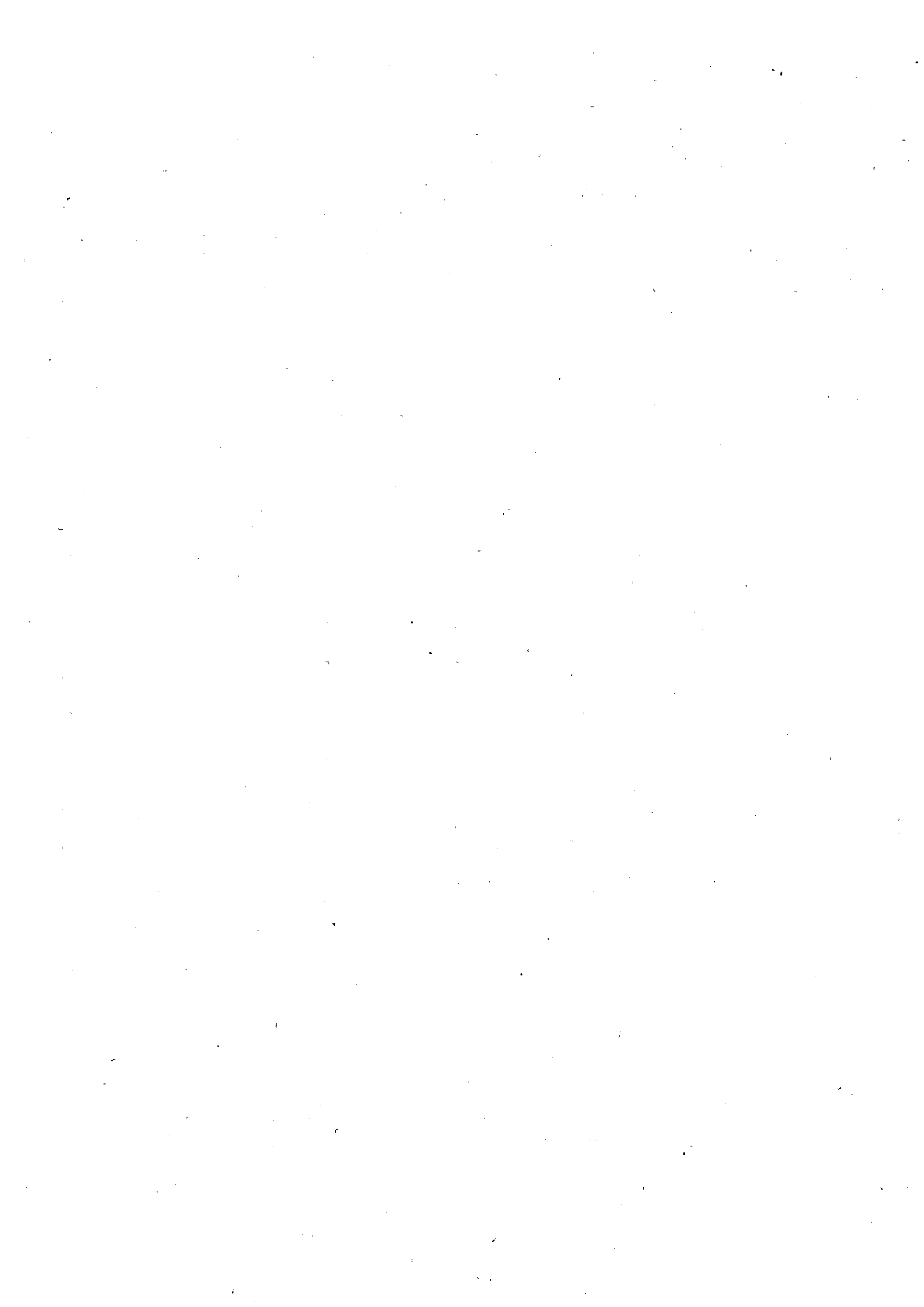

68ª Vara do Trabalho de São Paulo - Capital

12/03/2015 - 10:31:17
R.CARGAS - Pág. 1

Relação de Autos em Carga - Vencidos

Autos	Seq	Folhas Retirado em	Devolução Requisitado prevista por
00528000420095020068 (00528200906802009)	357	26/02/2015	03/03/2015 IARA DE OLIVEIRA LUCKI OAB 314821/SP-D - Autor Fone (0011)31206847
00006143320115020068	238	02/02/2015	09/02/2015 JOAO PEREIRA LIMA OAB 84851/SP-D - Réu Fone (0000) 0
00010692720135020068	404	27/02/2015	06/03/2015 RENATO SILVA FERREIRA OAB 206624/SP-E - Autor
01155001620095020068 (01155200906802003)	432	02/03/2015	09/03/2015 LUCILENE SANTOS DOS PASSOS OAB 315059/SP-D - Autor
01288007920085020068 (01288200806802009)	387	23/02/2015	02/03/2015 VANESSA FRANJOLLI TEIXEIRA OAB 149611/SP-D - Autor Fone (0011)32271100
00014734420145020068	264	23/02/2015	02/03/2015 ROGERIO GOMES DOS ANJOS OAB 286753/SP-D - Autor Fone (0011)31205860
00017852020145020068	100	02/03/2015	09/03/2015 GUILHERME AUGUSTO DE OLIVEIRA DRIGO OAB 204954/SP-E - Autor Fone (0011)52772177
00018432320145020068	385	02/03/2015	09/03/2015 WESLEY LUIZ DOMINGUES SILVA OAB 322654/SP-D - Autor Fone (0011)33924917
00018597420145020068	124	03/03/2015	09/03/2015 BRUNO SOARES DE OLIVEIRA OAB 200910/SP-E - Autor Fone (0011)33922140
01977007119955020068 (1977/1995)	633	15/01/2015	20/01/2015 KARINA VIEIRA DE SOUZA FE OAB 203580/SP-E - Autor Fone (0011)33933030
02586008319965020068 (2586/1996)	320	05/02/2015	10/02/2015 AMAURY CARDOSO BASTOS OAB 15711/SP-D - Autor Fone (0011)33922538
00027941720145020068	83	05/03/2015	05/03/2015 EVA DA COSTA BARREIRA OAB 192891/SP-D - Réu Fone (0011)24832330



68ª Vara do Trabalho de São Paulo - Capital

12/03/2015 - 10:31:17
R.CARGAS - Pág. 2

Relação de Autos em Carga - Vencidos

Autos	Seq	Folhas Retirado em	Devolução prevista	Requisitado por
00028577620135020068	106	27/11/2014	02/12/2014	CRISTINA BAIDA BECCARI OAB 138635/SP-D - Autor Fone (0011)31049175



Assunto: (jnva) Solicitação de Processos - 2 AGRAVOS DE PETIÇÃO E 2 RECURSOS ORDINÁRIOS interpostos pela RECLAMADA

De: "Secretaria da Corregedoria Regional" <seccorreg@trt02.gov.br>

Data: 09/03/2015 12:50

Para: <vtsp68@trtsp.jus.br>



**PODER JUDICIÁRIO FEDERAL
JUSTIÇA DO TRABALHO
TRIBUNAL REGIONAL DO TRABALHO DA 2.ª REGIÃO
CORREGEDORIA REGIONAL**

**Rua da Consolação nº 1.272 - 19º andar
01302-906 - São Paulo. SP**

Telefones: (11) 3150-2000 - Ramais: 2687/2688/2689/2690/2691 - seccorreg@trtsp.jus.br

Senhor(a) Diretor(a),

Solicitamos a separação, para o dia da Correição Ordinária, de 4 processos, sendo 2 com agravos de petição e 2 com recursos ordinários, todos interpostos pela reclamada.

Atenciosamente,

Secretaria da Corregedoria Regional

Ramal 2689

CERTIDÃO

Certifico que, nesta data, não há em secretaria agravos de petição opostos (pela reclamada) para serem enviados ao TRT para julgamento nem processos com agravos opostos pela reclamada julgados pelo TRT.

Nada mais. São Paulo, 12/03/2015

Rodrigo Leandro Toth
Assistente de Diretor





PODER JUDICIÁRIO FEDERAL
Tribunal Regional do Trabalho – 2ª Região

RELATÓRIO - 68ªVT/SP

Certifico que durante a Correição Ordinária realizada em 12/03/2014, inclusive pelo contato com a Diretora da Vara, Srª. Telma e o Diretor Substituto Sr. Rodrigo constatei e me foi relatado o seguinte:

está sendo feito um plano de trabalho visando a regularização do atraso no vencimento de prazo dos processos em fase execução. Segundo o Diretor Substituto os processos vão ser agendados para uma data específica e divididos entre servidores aptos à realização do serviço. No dia, todos os processos agendados para aquela data terão o vencimento de prazo realizado, dado o andamento devido e realizado o serviço respectivo;

o atraso no julgamento de embargos à execução foi atribuído à falta de servidor qualificado;

o adiamento da audiência para despacho somente é utilizado em casos excepcionais. Quando a realização de perícia é necessária já é marcada a data da instrução e quando possível é realizada a prova oral na primeira audiência e o deferimento de honorários prévios tem ajudado a manter bom o prazo de entrega dos laudos periciais;

os processos somente são mandados ao arquivo provisório após esgotados todos os meios de localização de bens do devedor;

os volumes são organizados em escaninhos numerados e há uma planilha onde são listados os processos guardados em cada um deles. No momento da busca, o servidor digita o número do processo e localiza o escaninho onde o mesmo se encontra. Tal prática, segundo relatado, facilita bastante a localização dos autos;

a carência de servidores e o desestímulo foi colocado como o grande entrave para uma realização mais satisfatória dos serviços, apesar da Vara se encontrar em bom estado. Foi ressaltado que a média de trabalho diário é de dez horas.

São Paulo, 13 de março de 2015.

Márcia L. C. Nusdeo
Auxiliar de Gabinete

