



Ata nº 73 - Correição Ordinária realizada na Central de Mandados de Santos, em 26/03/2015

ÓRGÃO CORREICIONADO:

CENTRAL DE MANDADOS DE SANTOS

Endereço: Rua Brás Cubas, 158/62.

Edital SCR-2/2015, publicado no D.O. Eletrônico do TRT da 2ª Região em 19/02/2015.

DESEMBARGADORA DO TRABALHO CORREGEDORA REGIONAL AUXILIAR:
LIZETE BELIDO BARRETO ROCHA

Integrante da Equipe da Corregedoria:

Joziane Nanini Vianna Abamonte - Analista Judiciário (Secretaria)

COMPOSIÇÃO:

Vide item 1 do Anexo desta Ata.

I - INFORMAÇÕES:

Ficam fazendo parte integrante da presente ata as informações constantes de seu Anexo.

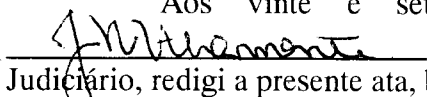
Aos vinte e sete dias do mês de março do ano de 2015, eu,
 JOZIANE NANINI VIANNA ABAMONTE, Analista
Judiciário, redigi a presente ata, baseada nos relatórios apresentados pela Central de Mandados.

LIZETE BELIDO BARRETO ROCHA
Corregedora Auxiliar do TRT da 2ª Região

Joziane Nanini Vianna Abamonte
Analista Judiciário (Secretaria)

Publicado em 26/03/15 no D.O. Eletrônico - Caderno
Corregedoria.

Rithielly Martins da Fonseca
Técnico Judiciário



PODER JUDICIÁRIO FEDERAL
Justiça do Trabalho - 2ª Região
Corregedoria Regional

ANEXO da Ata da Correição Ordinária realizada na Central de Mandados de Santos, em 26/03/2015

Data do preenchimento do Anexo: 19/03/2015

COMPOSIÇÃO: (na data da Correição)

JUIZ RESPONSÁVEL: NORMA GABRIELA OLIVEIRA DOS SANTOS MOURA

Desde: 23/02/2015

Coordenador: Eliane L. F. Martins

Desde: 10/04/2012

Cargo: Técnico Judiciário

Formação acadêmica: Direito

Se está afastado, informar o motivo e o período:

Coordenador Substituto: Roseli Rodrigues Miranda

Desde: 13/03/2014

Cargo: Técnico Judiciário

Formação acadêmica: Direito

Nome dos demais Servidores (Quadro e extra-quadro)	Cargo*	Função	Data da lotação	Se afastado, indicar o motivo e o período
Adelina F. Costa Nascimento	Analista Judiciário	Execut.de Mand.	07/04/08	Férias de 18 a 27/03/2015
Adelino Correia	Analista Judiciário	Execut.de Mand.	06/03/14	
Alessandra Eliane Gomes	Analista Judiciário	Execut.de Mand.	07/04/08	
Ana Cristina Caldas dos S. Puga	Analista Judiciário	Execut.de Mand.	09/04/12	
André Henrique F. Martins	Analista Judiciário	Execut.de Mand.	24/06/10	
Christiane Beck	Analista Judiciário	Execut.de Mand.	07/04/08	
Emanuel Torres	Analista Judiciário	Execut.de Mand.	07/04/08	

Erik Francisco Taborda	Analista Judiciário	Execut.de Mand.	27/08/12	
Greice Mara S. Delgado	Analista Judiciário	Execut.de Mand.	07/04/08	
José Carlos Nascimento	Analista Judiciário	Execut.de Mand.	25/02/10	
Léa Nóbrega de O. Fuschini	Analista Judiciário	Execut.de Mand.	07/04/08	
Lilian Carneiro	Analista Judiciário	Execut.de Mand.	07/04/08	
Lilian Marya Martins Araujo	Analista Judiciário	Execut.de Mand.	28/02/12	
Lucia Salgado Lopes	Analista Judiciário	Execut.de Mand.	07/04/08	
Marcelo Cramer Esteves	Analista Judiciário	Execut.de Mand.	03/06/13	
Marcelo Messias Arbex	Analista Judiciário	Execut.de Mand.	16/11/11	
Marcio Francisco Serra	Analista Judiciário	Execut.de Mand.	04/02/13	
Mirella Boigues Prudêncio	Analista Judiciário	Execut.de Mand.	24/11/11	
Miriam de Carvalho Barbosa Dias	Analista Judiciário	Execut.de Mand.	19/10/10	
Mônica Camargo Morel	Analista Judiciário	Execut.de Mand.	07/04/08	
Neli Marli V. Corrêa da Costa	Analista Judiciário	Execut.de Mand.	07/04/08	
Rosana Pichler Ravetti	Analista Judiciário	Execut.de Mand.	07/04/08	Férias de 24 a 31/03/2015
Sandra Demar Nascimento	Analista Judiciário	Execut.de Mand.	16/02/12	
Valeria Nogueira Arbex	Analista Judiciário	Execut.de Mand.	25/02/10	
Vera Lucia Alba Rei Dias	Analista Judiciário	Execut.de Mand.	02/07/10	
Vera Lucia Gomes de Oliveira	Analista Judiciário	Execut.de Mand.	07/04/08	

MANDADOS RECEBIDOS / DISTRIBUÍDOS / PENDENTES:

	RECEBIDOS	DISTRIBUÍDOS	PENDENTES	MÉDIA DE MANDADOS DISTRIBUÍDOS POR OFICIAL DE JUSTIÇA POR MÊS
2014	9099	9099		29,16
2015	2093	2093	425	32,20



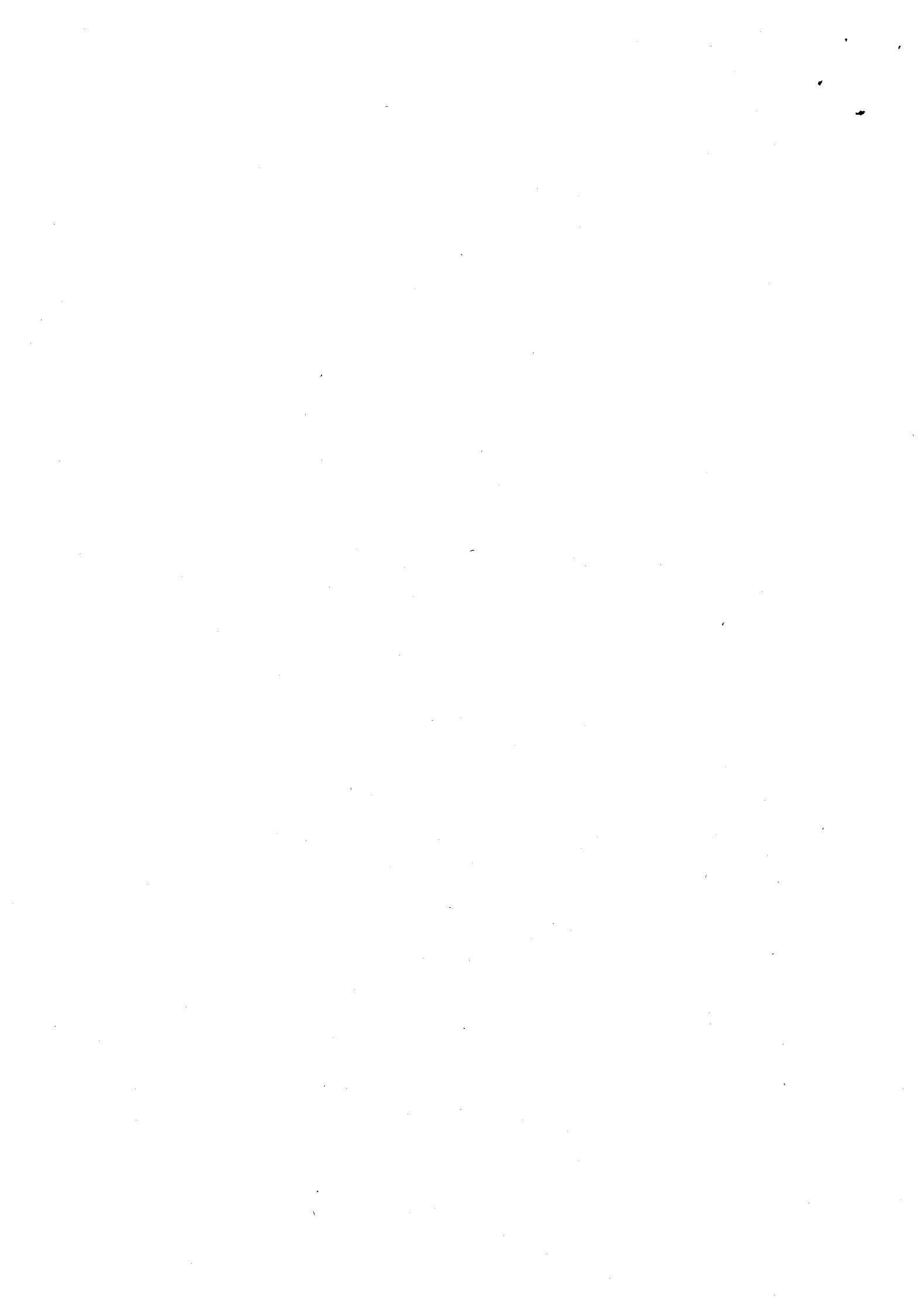

MANDADOS PENDENTES, POR OFICIAL DE JUSTIÇA:

NOME DO OFICIAL	QUANTIDADE	DATA DO RECEBIMENTO MAIS ANTIGO
Adelina Fernandes Costa do Nascimento	02	19/02/2015
José Carlos Nascimento	01	19/02/2015
Lucia Salgado Lopes	01	04/02/2015
Mônica Camargo Morel	04	21/01/2015

PLANTÕES REALIZADOS:

ANO	TIPO DE PLANTÃO	DATAS
2015	Geral	Quinzenais a partir de 07/01/2015
	Judiciário	Diariamente fora do horário de expediente normal e finais de semana

5) SERVIÇOS AGUARDANDO PROVIDÊNCIA:

Descrição do serviço	Qtde.	Ref. período
Mandados de condução coercitiva com audiências designadas para datas a partir de abril/2015	18	Abril a novembro/2015

6) OBSERVAÇÕES QUE ENTENDER NECESSÁRIAS:

--

Norma Gabriela Oliveira dos Santos Moura
Juíza Responsável

Eliane L. F. Martins
Coordenadora

Estatística de Produção de Oficiais

Estatística no período de: 1/01/2014 a 31/12/2014

Total documentos retornados à VT no período informado.: 8956

Quantidade de Documentos: 8789

Oficial de Justiça	Recebidos	Cumpridos	Devolvidos	Em Diligência
LUCIA SALGADO LOPES	259	133	126	0
MARIA MARTA ROSA VARGAS SILVA	0	0	0	0
ROSANA PICHLER RAVETTI	403	208	195	0
VERA LUCIA G. BARANOWSKI	341	195	146	0
SANDRA DEMAR NASCIMENTO	332	291	41	0
RÉGIS PAIXÃO DOS SANTOS	0	0	0	0
VANDERLI GARCIA GRANDE ALVES	0	0	0	0
ROSELI RODRIGUES MIRANDA	0	0	0	0 +
	9099	5585	3514	0

F3=Sair F7=impressao F12=Cancela



Estatística de Produção de Oficiais

Estatística no período de: 1/01/2014 a 31/12/2014

Total documentos retornados à VT no período informado.: 8956

Quantidade de Documentos.: 8789

Oficial de Justiça Recebidos/Cumpridos/Devolvidos/Em Diligência

ELIANE LOIOLA FERNANDES MARTIN	0	0	0	0
LÉA NÓBREGA DE O. FUSCHINI	462	382	80	0
MÔNICA CAMARGO MOREL	237	96	141	0
EMANUEL TORRES	258	123	135	0
ANA CRISTINA CALDAS DOS S. PUG	321	160	161	0
REGINA PEREIRA NUNES	0	0	0	0
ADELINO CORREIA	255	108	147	0
ADELINA FERNANDES COSTA DO NAS	580	477	103	0 +
	-----	-----	-----	-----
	9099	5585	3514	0

F3=Sair F7=impressao F12=Cancela

Estatística de Produção de Oficiais ...

Estatística no período de: 1/01/2014 a 31/12/2014

Total documentos retornados à VT no período informado.: 8956

Quantidade de Documentos.: 8789

Oficial de Justiça	Recebidos/Cumpridos/Devolvidos/Em Diligência			
GREICE MARA SCHMIDT DELGADO	351	197	154	0
LILIAN CARNEIRO	282	109	173	0
NELI MARLI VALVERDE CORRÊA DA	345	149	196	0
JOSÉ CARLOS NASCIMENTO	389	276	113	0
ALESSANDRA ELIANE GOMES	358	231	127	0
CHRISTIANE BECK	346	231	115	0
VERA LUCIA ALBA REI DIAS	354	197	157	0
MIRIAM DE CARVALHO BARBOSA DIA	352	167	185	0 +
	-----	-----	-----	-----
	9099	5585	3514	0

F3=Sair F7=impressao F12=Cancela

Estatística de Produção de Oficiais...

Estatística no período de: 1/01/2014 a 31/12/2014

Total documentos retornados à VT no período informado: 8956

Quantidade de Documentos: 8789

Oficial de Justiça	Recebidos/Cumpridos/Devolvidos/Em Diligência			
MARCIO FRANCISCO SERRA	565	481	84	0
LILIAN MARYA MARTINS ARAUJO	393	296	97	0
MIRELLA BOIGUES PRUDENCIO	326	178	148	0
ANDRE HENRIQUE FREITAS MARTINS	253	99	154	0
ERIK FRANCISCO TABORDA	246	130	116	0
VALERIA NOGUEIRA ARBEX	361	161	200	0
MARCELO CRAMER ESTEVES	260	111	149	0
MARCELO MESSIAS ARBEX	470	399	71	0
	-----	-----	-----	-----
	9099	5585	3514	0

F3=Sair F7=impressao F12=Cancela

Estatística de Produção de Oficiais

Estatística no período de: 1/01/2015 a 19/03/2015

Total documentos retornados à VT no período informado : 1727

Quantidade de Documentos: 1753

Oficial de Justiça	Recebidos/Cumpridos/Devolvidos/Em Diligência			
LUCIA SALGADO LOPES	77	32	31	14
MARIA MARTA ROSA VARGAS SILVA	0	0	0	0
ROSANA PICHLER RAVETTI	61	14	36	11
VERA LUCIA G. BARANOWSKI	79	22	30	27
SANDRA DEMAR NASCIMENTO	122	91	12	19
RÉGIS PAIXÃO DOS SANTOS	0	0	0	0
VANDERLI GARCIA GRANDE ALVES	0	0	0	0
ROSELI RODRIGUES MIRANDA	0	0	0	0 +
	-----	-----	-----	-----
	2093	1043	625	425

Estatística de Produção de Oficiais

Estatística no período de: 1/01/2015 a 19/03/2015

Total documentos retornados à VT no período informado: 1727

Quantidade de Documentos: 1753

Oficial de Justiça	Recebidos/Cumpridos/Devolvidos/Em Diligência			
ELIANE LOIOLA FERNANDES MARTIN	0	0	0	0
LÉA NÓBREGA DE O. FUSCHINI	103	79	16	8
MÔNICA CAMARGO MOREL	51	14	31	6
EMANUEL TORRES	56	33	16	7
ANA CRISTINA CALDAS DOS S. PUG	60	27	22	11
REGINA PEREIRA NUNES	0	0	0	0
ADELINO CORREIA	68	28	30	10
ADELINA FERNANDES COSTA DO NAS	59	40	14	5 +
	-----	-----	-----	-----
	2093	1043	625	425

Estatística de Produção de Oficiais

Estatística no período de: 1/01/2015 a 19/03/2015

Total documentos retornados à VT no período informado: 1727

Quantidade de Documentos: 1753

Oficial de Justiça	Recebidos	Cumpridos	Devolvidos	Em Diligência
GREICE MARA SCHMIDT DELGADO	69	28	22	19
LILIAN CARNEIRO	69	24	32	13
NELI MARLI VALVERDE CORRÊA DA	81	35	25	21
JOSÉ CARLOS NASCIMENTO	111	45	34	32
ALESSANDRA ELIANE GOMES	78	47	18	13
CHRISTIANE BECK	85	51	16	18
VERA LUCIA ALBA REI DIAS	67	16	27	24
MIRIAM DE CARVALHO BARBOSA DIA	71	31	27	13 +
	-----	-----	-----	-----
	2093	1043	625	425

Estatística de Produção de Oficiais

Estatística no período de: 1/01/2015 a 19/03/2015

Total documentos retornados à VT no período informado.: 1727

Quantidade de Documentos: 1753

Oficial de Justiça Recebidos/Cumpridos/Devolvidos/Em Diligência

MARCIO FRANCISCO SERRA	179	137	16	26
LILIAN MARYA MARTINS ARAUJO	90	33	19	38
MIRELLA BOIGUES PRUDENCIO	45	14	18	13
ANDRE HENRIQUE FREITAS MARTINS	52	15	22	15
ERIK FRANCISCO TABORDA	77	35	30	12
VALERIA NOGUEIRA ARBEX	76	25	31	20
MARCELO CRAMER ESTEVES	72	32	31	9
MARCELO MESSIAS ARBEX	135	95	19	21
	-----	-----	-----	-----
	2093	1043	625	425

48011
Eliane Loliola

Consultas Serviços ao Magistrado/Servidor Acompanhamento da Unidade Sair

Consulta de servidores em férias por período - Central de Mandados de Santos

versão: 1.19.4 - atualização: 09/03/2015 09:41:02

Filtragem de Dados

Unidade:

Pesquisa Por: Ano de Referência
 Ano de Fruição
 Períodos em Aberto

Pesquisar por nome:

Pesquisar

Informações:

Para ordenar por uma determinada coluna, basta clicar sobre o seu título

Matrícula	Nome	Data do Início	Data do Término	Parcela	Dias	Referência
56677	Monica Camargo Morel	16/03/2015	25/03/2015	1	10	2015
72990	Adelina Fernandes Costa do Nascimento	18/03/2015	27/03/2015	1	10	2013
27936	Rosana Pichler Ravetti	24/03/2015	31/03/2015	1	8	2015
48011	Eliane Loliola Fernandes Martins	06/04/2015	15/04/2015	1	10	2015
52787	Lea Nobrega de Oliveira Fuschini	06/04/2015	28/04/2015	1	23	2015
82350	Neli Marli Valverde Correa da Costa	06/04/2015	17/04/2015	1	12	2015
107760	Erik Francisco Taborda	21/04/2015	08/05/2015	1	18	2015
29637	Vera Lucia Gomes de Oliveira	27/04/2015	06/05/2015	1	10	2014
27936	Rosana Pichler Ravetti	05/05/2015	14/05/2015	1	10	2014
72990	Adelina Fernandes Costa do Nascimento	13/05/2015	22/05/2015	1	10	2015
83593	Christiane Beck	13/05/2015	27/05/2015	1	15	2015
47724	Roseli Rodrigues Miranda	18/05/2015	28/05/2015	1	11	2013
101125	Marcio Francisco Serra	21/05/2015	03/06/2015	1	14	2015
66600	Ana Cristina Caldas dos Santos Puga	27/05/2015	03/06/2015	1	8	2015
82350	Neli Marli Valverde Correa da Costa	08/06/2015	17/06/2015	2	10	2015
71471	Adelino Correia	08/06/2015	19/06/2015	1	12	2015
81230	Lilian Carneiro Gaspar	29/06/2015	08/07/2015	1	10	2015
119091	Marcelo Messias Arbex	29/06/2015	08/07/2015	1	10	2015
114677	Valeria Nogueira Arbex	29/06/2015	08/07/2015	1	10	2015
6912	Lucia Salgado Lopes	30/06/2015	10/07/2015	1	11	2014
71870	Ivaneide Maria da Silva Francisco	01/07/2015	07/07/2015	1	7	2015
97543	Vera Lucia Alba Rei Dias	01/07/2015	14/07/2015	1	14	2015
83593	Christiane Beck	06/07/2015	12/07/2015	2	7	2015
103187	Lilian Marya Martins Araujo	09/07/2015	15/07/2015	1	7	2015
99406	Miriam de Carvalho Barbosa Dias	10/07/2015	22/07/2015	1	13	2015
83577	Alessandra Eliane Gomes	10/07/2015	24/07/2015	1	15	2015
72990	Adelina Fernandes Costa do Nascimento	13/07/2015	20/07/2015	2	8	2013
82562	Jose Carlos do Nascimento	13/07/2015	24/07/2015	1	12	2014
42145	Sandra Demar Nascimento	13/07/2015	24/07/2015	1	12	2014
47724	Roseli Rodrigues Miranda	13/07/2015	24/07/2015	1	12	2014
117803	Marcelo Cramer Esteves	17/07/2015	31/07/2015	1	15	2015
106208	Andre Henrique Freitas Martins	21/07/2015	31/07/2015	1	11	2015
27936	Rosana Pichler Ravetti	22/07/2015	31/07/2015	2	10	2014
101125	Marcio Francisco Serra	24/07/2015	31/07/2015	2	8	2015
66600	Ana Cristina Caldas dos Santos Puga	24/07/2015	07/08/2015	2	15	2015
75809	Greice Mara Schmidt Delgado	27/07/2015	07/08/2015	1	12	2014
119091	Marcelo Messias Arbex	03/08/2015	14/08/2015	1	12	2014
114677	Valeria Nogueira Arbex	03/08/2015	14/08/2015	1	12	2014
103802	Mirella Boigues Prudencio	12/08/2015	21/08/2015	1	10	2015
75809	Greice Mara Schmidt Delgado	12/08/2015	21/08/2015	1	10	2015
6912	Lucia Salgado Lopes	17/08/2015	31/08/2015	1	15	2015
66460	Emanuel Torres	08/09/2015	30/09/2015	1	23	2013
82350	Neli Marli Valverde Correa da Costa	09/09/2015	16/09/2015	1	8	2014
48011	Eliane Loliola Fernandes Martins	09/09/2015	18/09/2015	2	10	2015
56677	Monica Camargo Morel	09/09/2015	28/09/2015	2	20	2015
82350	Neli Marli Valverde Correa da Costa	17/09/2015	24/09/2015	3	8	2015
29637	Vera Lucia Gomes de Oliveira	28/09/2015	07/10/2015	1	10	2015
107760	Erik Francisco Taborda	28/09/2015	09/10/2015	2	12	2015
83577	Alessandra Eliane Gomes	03/10/2015	09/10/2015	2	7	2015
83577	Alessandra Eliane Gomes	13/10/2015	22/10/2015	1	10	2013
6912	Lucia Salgado Lopes	13/10/2015	27/10/2015	2	15	2015
106208	Andre Henrique Freitas Martins	28/10/2015	05/11/2015	2	9	2015
103802	Mirella Boigues Prudencio	29/10/2015	10/11/2015	2	13	2015
66460	Emanuel Torres	01/11/2015	30/11/2015	1	30	2014
71471	Adelino Correia	03/11/2015	12/11/2015	2	10	2015
27936	Rosana Pichler Ravetti	23/11/2015	04/12/2015	2	12	2015
29637	Vera Lucia Gomes de Oliveira	23/11/2015	02/12/2015	2	10	2015
71870	Ivaneide Maria da Silva Francisco	01/12/2015	16/12/2015	2	16	2015
97543	Vera Lucia Alba Rei Dias	01/12/2015	07/12/2015	2	7	2015
82562	Jose Carlos do Nascimento	01/12/2015	18/12/2015	2	18	2014
42145	Sandra Demar Nascimento	01/12/2015	18/12/2015	2	18	2014
103187	Lilian Marya Martins Araujo	03/12/2015	18/12/2015	2	16	2015
117803	Marcelo Cramer Esteves	04/12/2015	18/12/2015	2	15	2015

Matrícula	Nome	Data do início	Data do Término	Parcela	Dias	Referência
99406	Miriam de Carvalho Barbosa Dias	09/12/2015	19/12/2015	1	11	2014
81230	Lilian Carneiro Gaspar	09/12/2015	18/12/2015	2	10	2015
119091	Marcelo Messias Arbex	09/12/2015	18/12/2015	2	10	2015
114677	Valena Nogueira Arbex	09/12/2015	18/12/2015	2	10	2015
72990	Adelina Fernandes Costa do Nascimento	09/12/2015	18/12/2015	2	10	2015
66460	Emanuel Torres	07/01/2016	05/02/2016	1	30	2015
71471	Adelino Correia	08/01/2016	15/01/2016	3	8	2015
47724	Roseli Rodrigues Miranda	27/01/2016	05/02/2016	2	10	2014
75809	Greice Mara Schmidt Delgado	07/04/2016	26/04/2016	2	20	2015
82562	Jose Carlos do Nascimento	11/07/2016	22/07/2016	1	12	2015
42145	Sandra Demar Nascimento	11/07/2016	22/07/2016	1	12	2015
47724	Roseli Rodrigues Miranda	18/07/2016	25/07/2016	3	8	2014
47724	Roseli Rodrigues Miranda	31/08/2016	06/09/2016	1	7	2015
82562	Jose Carlos do Nascimento	29/11/2016	16/12/2016	2	18	2015
42145	Sandra Demar Nascimento	29/11/2016	16/12/2016	2	18	2015
47724	Roseli Rodrigues Miranda	30/01/2017	10/02/2017	2	12	2015

