



Ata da Correição Ordinária realizada na 1ª VT/Itapecerica da Serra, em 17/05/2016
Vara do Trabalho híbrida – Sistemas SAP-1 e PJe-JT – desde 27/03/2015

Publicada no D.O.Eletrônico deste Tribunal,
Caderno Corregedoria, em 24/06/2016.

ÓRGÃO CORREICIONADO: 1ª Vara do Trabalho de Itapecerica da Serra

Endereço: Rua Inácio Pereira dos Santos, 80.

Edital SCR-5/2016, publicado no DOEletrônico do TRT da 2ª Região em 27/04/2016.

**DESEMBARGADORA DO TRABALHO CORREGEDORA REGIONAL AUXILIAR:
LIZETE BELIDO BARRETO ROCHA**

Integrantes da Equipe da Corregedoria:

Adriana Figueiredo Gera de Sá - Analista Judiciário (Secretaria)

Eudivan Batista de Souza - Analista Judiciário (Secretaria)

Juscelino Gonçalves Pereira - Técnico Judiciário (Secretaria)

COMPOSIÇÃO DA VARA:

Vide Anexo 1, item 1.

I - LIVROS UTILIZADOS PELA VARA:

I-a) Livro de Carga de Processos aos Advogados e Peritos:

Termo de abertura de 24/03/98, registrado até 17/03/16, fl. 73 v.

Observação 1: O livro é utilizado para o caso de eventuais falhas no sistema (Consolidação das Normas da Corregedoria Regional, art. 326).

I-b) Compromisso de Peritos:

A Vara não faz compromisso de peritos.

II - PAINEL DE TAREFAS DE PROCESSOS ELETRÔNICOS – SISTEMA PJe:

Constatou-se a inexistência de processos nas tarefas relativas a embargos de declaração e decisões nas fases de liquidação e de execução:

Conhecimento:

- Analisar Sentença – ED
- Escolher forma de elaboração de sentença - ED
- Minutar Sentença – ED

Liquidação:

- Analisar Decisão – Liq
- Minutar Decisão – Liq
- Minutar Sentença – Liq

Execução:

- Analisar Decisão – Exec
- Minutar Decisão – Exec



Ata da Correição Ordinária realizada na 1ª VT/Itapecerica da Serra, em 17/05/2016

Vara do Trabalho híbrida – Sistemas SAP-1 e PJe-JT – desde 27/03/2015

- Minutar Sentença – Exec

III- PAUTA E PRAZO DAS AUDIÊNCIAS:

III-a) Situação da pauta da Vara (última data registrada e quantidade de processos em cada tipo de audiência), em **abril/2016**, conforme dados extraídos dos Sistemas SAP-1 e PJe pela Coordenadoria de Estatística e Gestão de Indicadores deste Tribunal:

SAP-1

Inicial	Dias	Qtd. Aud.	Una/RO	Dias	Qtd. Aud.
0	0	0	02/08/16	92	8
Instrução	Dias	Qtd. Aud.	Julgamento	Dias	Qtd. Aud.
01/08/16	91	53	21/07/16	80	20
Tot Dias RO	Tot Aud RO	Una/RS	Dias	Qtd. Aud.	Sine Die
263	81	0	0	0	0
Conc Exec	Dias	Qtd. Aud	Conc Conhec	Dias	Qtd. Aud.
16/05/16	14	2	0	0	0
Concl. Desp*	Dias*	Qtd. Aud*	Prazo Médio	-----	-----
0	0	0	753	-----	-----

Vide, também, Anexo 1, item 2.

PJe

Inicial	Dias	Qtd. Aud.	Una/RO	Dias	Qtd. Aud.
-	0	0	18/08/16	98	226
Instrução	Dias	Qtd. Aud.	Julg. sem cls. sentença	Dias	Qtd. Aud.
22/08/16	103	106	01/09/16	113	200
Julg. com cls. sentença	Dias	Qtd. Aud.	Tot Dias RO	Tot Aud RO	Una/RS
09/06/16	113	80	426	612	24/08/16
Dias	Qtd. Aud.	Instr. e Julg.	Dias	QTD Aud	Conc Exec
104	79	-	0	0	-
Dias	Qtd. Aud	Conc Conhec	Dias	Qtd. Aud.	-----
0	0	-	0	0	-----

Vide, também, Anexo 1, item 2.1.

III-b) A quantidade média diária de audiências realizadas (processos físicos e eletrônicos) encontra-se no Anexo 1, itens 3 e 3.1.

IV - PROCESSOS EXAMINADOS:

IV-a) Processos físicos em fase de conhecimento, sem audiência e solução (ANEXO 3):

a.1. Processo nº 00003393220155020331 - Classe: Embargos de Terceiro

Constatações:

A ação foi julgada em 12/05/16.

Último andamento: Em 18/05/16, fl. 44, intimação às partes da sentença.

Determinação: Registrar a solução da ação no SAP-1.



Ata da Correição Ordinária realizada na 1ª VT/Itapeverica da Serra, em 17/05/2016
Vara do Trabalho híbrida – Sistemas SAP-1 e PJe-JT – desde 27/03/2015

IV-b) Processos físicos em fase de conhecimento - pauta de instrução ou de julgamento:

b.1. Processo n.º 00006721820145020331 - Classe: Ação Trabalhista - rito ordinário

Constatações:

A instrução processual foi encerrada.

Processo incluído em pauta de julgamento para o dia 26/05/16.

Último andamento: Em 03/05/16, fl. 172, certidão informando erro material constante da ata de audiência de fl. 167 e sua correção.

Determinação: Não há.

b.2. Processo n.º 00012212820145020331 - Classe: Ação Trabalhista - rito ordinário

Constatações:

A instrução processual foi encerrada.

Processo incluído em pauta de julgamento para o dia 19/05/16.

Último andamento: Em 20/04/16, fls. 120/122, ata de audiência realizada em 20/04/16.

Determinação: Não há.

b.3. Processo n.º 00002259320155020331 - Classe: Ação Trabalhista - rito ordinário

Constatações:

A instrução processual foi encerrada.

Processo incluído em pauta de julgamento para o dia 02/06/16.

Último andamento: Em 27/04/16, fl. 98, email encaminhado ao Sr. Perito informando que não é necessária a produção da prova pericial.

Determinação: Não há.

b.4. Processo n.º 00014517020145020331 - Classe: Ação Trabalhista - rito ordinário

Constatações:

A instrução processual foi encerrada.

Processo incluído em pauta de julgamento para o dia 02/06/16.

Último andamento: Em 28/04/16, fls. 122/123, razões finais pelo reclamante.

Determinação: Não há.

IV-c) Processos eletrônicos em fase de conhecimento:

c.1. Processo n.º 1000586-93.2015.5.02.0331 - Classe: Ação Trabalhista - rito ordinário

Constatações:

A instrução processual não foi encerrada.

Processo incluído em pauta de instrução para o dia 12/07/16.

Último andamento: Em 08/04/16, fl. 247, despacho designando audiência de instrução para 12/07/16.

Determinação: Não há.



Ata da Correição Ordinária realizada na 1ª VT/Itapeccerica da Serra, em 17/05/2016

Vara do Trabalho híbrida – Sistemas SAP-1 e PJe-JT – desde 27/03/2015

c.2. Processo n.º 1000095-86.2015.5.02.0331 - Classe: Ação Trabalhista - rito ordinário

Constatações:

A instrução processual não foi encerrada.

Processo incluído em pauta de julgamento para o dia 14/07/16.

Último andamento: Em 16/05/16, fl. 172, despacho determinando a ciência das partes de que o julgamento foi designado para 14/07/16, atendendo determinação do Provimento GP/CR n.º 05/12. Após a conclusão da prova pericial, inclusive eventuais esclarecimentos, o Juízo despachará oportunamente para declarar encerrada a instrução processual ratificando a data de julgamento cautelarmente designada ou designando nova data, a depender do momento da conclusão dos trabalhos periciais.

Determinação: Não há.

c.3. Processo n.º 1000013-55.2015.5.02.0331 - Classe: Ação Trabalhista - rito ordinário

Constatações:

A instrução processual não foi encerrada.

Processo incluído em pauta de instrução para o dia 23/05/16.

Último andamento: Em 16/05/16, fl. 315, ata de audiência, redesignando audiência de instrução para 23/05/16.

Determinação: Não há.

c.4. Processo n.º 1000181-23.2016.5.02.0331 - Classe: Ação Trabalhista - rito ordinário

Constatações:

A instrução processual não foi encerrada.

Processo incluído em pauta de instrução para o dia 06/07/16.

Último andamento: Em 16/05/16, fl. 414, manifestação do reclamante e apresentação de quesitos.

Determinação: Não há.

c.5. Processo n.º 1000586-93.2015.5.02.0331 - Classe: Ação Trabalhista - rito ordinário

Constatações:

A instrução processual não foi encerrada.

Processo incluído em pauta de instrução para o dia 12/07/16.

Último andamento: Em 08/04/16, fl. 245, despacho designando audiência de instrução para 12/07/16.

Determinação: Não há.

c.6. Processo n.º 1000161-32.2016.5.02.0331- Classe: Ação Trabalhista - rito sumaríssimo

Constatações:

A instrução processual foi encerrada.

Processo incluído em pauta de julgamento para o dia 12/05/16.



Ata da Correição Ordinária realizada na 1ª VT/Itapeverica da Serra, em 17/05/2016

Vara do Trabalho híbrida – Sistemas SAP-1 e PJe-JT – desde 27/03/2015

Último andamento: Em 16/05/16, fl. 118, embargos de declaração interposto pela reclamada.

Determinação: Não há.

c.7. Processo n.º 1000147-48.2016.5.02.0331- Classe: Ação Trabalhista - rito ordinário

Constatações:

A instrução processual foi encerrada.

Processo incluído em pauta de julgamento para o dia 09/06/16.

Último andamento: Em 12/05/16, fl. 449, razões finais da reclamante.

Determinação: Não há.

c.8. Processo n.º 1000166-54.2016.5.02.0331 - Classe: Ação Trabalhista - rito ordinário

Constatações:

A instrução processual foi encerrada.

Processo incluído em pauta de julgamento para o dia 09/06/16.

Último andamento: Em 13/05/16, fl. 497, razões finais da reclamada.

Determinação: Não há.

c.9. Processo n.º 1000523-68.2015.5.02.0331 - Classe: Ação Trabalhista - rito ordinário

Constatações:

A instrução processual foi encerrada.

Processo incluído em pauta de julgamento para o dia 09/06/16.

Último andamento: Em 11/05/16, fl. 710, razões finais do reclamante.

Determinação: Não há.

c.10. Processo n.º 1000171-76.2016.5.02.0331 - Classe: Ação Trabalhista - rito ordinário

Constatações:

A instrução processual foi encerrada.

Processo incluído em pauta de julgamento para o dia 09/06/16.

Último andamento: Em 13/05/16, fl. 529, razões finais do reclamante.

Determinação: Não há.

IV-d) Processos físicos e eletrônicos em fase de execução:

d.1. Processo n.º 00010848020135020331

Constatações:

Não foi verificada irregularidade.

Último andamento: Em 29/04/16, fl. 209, juntada de petição do executado.

Determinação: Não há.



Ata da Correição Ordinária realizada na 1ª VT/Itapecerica da Serra, em 17/05/2016

Vara do Trabalho híbrida – Sistemas SAP-1 e PJe-JT – desde 27/03/2015

d.2. Processo n.º 00061009820025020331

Constatações:

Não foi verificada irregularidade.

Último andamento: Em 01/04/16, fls. 103/104, notificação à autora para regularizar a sua representação, em 30 dias. Petição do advogado informando que não se consegue entrar em contato com o reclamante.

Determinação: Não há.

d.3. Processo n.º 00009545620145020331

Constatações:

Não foi verificada irregularidade.

Último andamento: Em 02/05/16, fls. 128, petição do exequente requerendo a declaração de grupo econômico no polo passivo.

Determinação: Não há.

d.4. Processo n.º 00007940220125020331

Constatações:

O juízo não utilizou por sua iniciativa os Sistemas Infojud, Renajud e Arisp.

Último andamento: Em 12/05/16, fl. 161, intimação do exequente para indicar meios para prosseguimento da execução.

Determinação: Utilizar os Sistemas disponíveis regularmente.

d.5. Processo n.º 00006312220125020331

Constatações:

A devedora subsidiária, quando demandada a pagar, fez acordo, cuja última parcela dar-se-á em 30/05/16.

Último andamento: Em 20/04/16, fl. 175, malote digital à Justiça Comum para cancelar penhora no rosto dos autos, tendo em vista o acordo com a 2ª ré.

Determinação: Não há.

d.6. Processo n.º 00006566920115020331

Constatações:

Não foi verificada irregularidade.

Último andamento: Em 03/05/16, fl. 170, notificação ao autor referente ao r. despacho de fls. 165/168.

Determinação: Não há.

d.7. Processo n.º 00014193620125020331

Último andamento: Em 05/02/16, fl. 111, despacho determinando a inclusão dos sócios no polo passivo da demanda.

Determinação: Providenciar o andamento do processo.

d.8. Processo n.º 00012317220145020331

Último andamento: Em 05/02/16, fl. 127, despacho determinando a inclusão dos sócios



Ata da Correição Ordinária realizada na 1ª VT/Itapeccerica da Serra, em 17/05/2016
Vara do Trabalho híbrida – Sistemas SAP-1 e PJe-JT – desde 27/03/2015

no polo passivo da demanda.

Determinação: Providenciar o andamento do processo.

d.9. Processo n.º 00006956620115020331

Constatações:

Não houve o registro, no sistema informatizado, do movimento: “homologada a liquidação”.

Último andamento: Em 25/04/16, fl. 146, comprovante de carga processual.

Determinação: Atentar a Vara para que sempre seja registrado o movimento “homologada a liquidação”, a fim de que o sistema informatizado retrate com fidedignidade a realidade do processo e alimente corretamente o Sistema e-Gestão

d.10. Processo n.º 00005714920125020331

Constatações:

Não foi verificada irregularidade.

Último andamento: Em 11/03/16, fl. 142, notificação ao autor referente ao despacho de fl. 141.

Determinação: Não há.

d.11. Processo n.º 1000003-11.2015.5.02.0331

Último andamento: Em 21/08/15, fl. 129, despacho determinando: o bloqueio mediante convênio Bacenjud, Renajud/Infoseg e Arisp, a inscrição dos executados no BNDT, restando infrutífera, a intimação do reclamante para que oriente o prosseguimento da execução em 10 dias, sendo que, no silêncio, os autos aguardarão provocação no Arquivo provisório e a inclusão dos sócios no polo passivo da execução.

Determinação: Providenciar o andamento do processo.

d.12. Processo n.º 1000233-53.2015.5.02.0331

Constatações:

Não foi verificada irregularidade.

Último andamento: Em 27/04/16, fl. 60, reiteração de Bacen.

Determinação: Não há.

d.13. Processo n.º 0001227-35.2014.5.02.0331

Constatações:

Não foi verificada irregularidade.

Último andamento: Em 11/05/16, fl. 309, despacho determinando a elaboração dos cálculos por contador, que deverá apresentar o laudo em 20 dias. Notificação da reclamada, fl. 310.

Determinação: Não há.

d.14. Processo n.º 1000038-34.2016.5.02.0331

Constatações:

Não foi verificada irregularidade.



Ata da Correição Ordinária realizada na 1ª VT/Itapecerica da Serra, em 17/05/2016

Vara do Trabalho híbrida – Sistemas SAP-1 e PJe-JT – desde 27/03/2015

Último andamento: Em 12/05/16, fl. 123, mandado de citação, penhora e avaliação.

Determinação: Não há.

d.15. Processo n.º 1000059-44.2015.5.02.0331

Constatações:

Na certidão do Sr. Oficial de Justiça, ficou consignado que não foi possível proceder ao registro no BNDT, em decorrência de pendências junto ao TST, já tendo sido solicitada a resolução do problema por mais de uma vez. Em relação ao Renajud, também registrou a impossibilidade do cumprimento em razão da pendência de liberação do acesso ao convênio.

Último andamento: Em 10/05/16, fl. 87, despacho determinando o registro dos devedores no BNDT (registro efetuado na mesma data).

Determinação: Não há.

IV-e) Recurso Ordinário e Agravo de Petição:

e.1. Processo n.º 1000813-83.2015.5.02.0331

Constatações:

O despacho exarado em 17/12/15, à fl. 180, emitiu pronunciamento explícito sobre a admissibilidade do Recurso Ordinário.

Último andamento: Em 27/01/16, fl. 182, contrarrazões de recurso ordinário.

Determinação: Providenciar o andamento do processo.

V - INFORMAÇÕES:

V-a) Integram a presente ata as informações constantes dos anexos:

ANEXO 1 - Informações prestadas pela Vara.

ANEXO 1A - Saldos de processos nas fases de conhecimento, liquidação e execução - fontes: Boletim Estatístico Mensal, elaborado pela Vara, e Sistema e-Gestão (SAP-1 e PJe).

ANEXO 2 - Processos pendentes de prolação de sentença - fora do prazo (SAP-1 e PJe), da Vara.

ANEXO 3 - Relação dos processos sem audiência e solução (SAP-1).

ANEXO 4 - Relação dos processos conclusos para despacho (SAP-1).

ANEXO 5 - Relação dos precatórios em andamento.

ANEXO 6 - Relação dos processos em carga (SAP-1).

V-b) As informações relativas aos processos pendentes de decisão de embargos de declaração são fornecidas pela própria Vara (Anexo 1, item 4), eis que esse dado, no Sistema e-Gestão, está em fase de validação. É importante observar que referidas informações são de responsabilidade dos magistrados e diretores das unidades judiciárias.

V-c) A Vara apresentou os seguintes percentuais de cumprimento das Metas Nacionais do CNJ/2015, conforme informação prestada pela Coordenadoria de Estatística e Gestão de Indicadores deste Tribunal:



Ata da Correição Ordinária realizada na 1ª VT/Itapeccerica da Serra, em 17/05/2016

Vara do Trabalho híbrida – Sistemas SAP-1 e PJe-JT – desde 27/03/2015

META 1 – Julgar mais processos que os distribuídos

Julgar quantidade maior de processos de conhecimento do que os distribuídos no ano corrente.

63,8%

META 2 – Julgar processos mais antigos

Identificar e julgar, até 31/12/2015, pelo menos 90% dos processos distribuídos até 31/12/2013.

108,19%

META 5 – Impulsionar processos à execução

Baixar em 2015 quantidade maior de processos de execução do que o total de casos novos de execução no ano corrente.

58,80%

Obs.: A meta estará cumprida se ao final de determinado mês o cumprimento for igual ou superior a 100%. Essa meta é dinâmica, isto é, pode estar cumprida em determinado mês e não estar cumprida no mês subsequente, pois leva em consideração os casos novos que entraram no mês.

META 6 – Priorizar o julgamento das ações coletivas

Identificar e julgar, até 31/12/2015, as ações coletivas distribuídas até 31/12/2012.

A Vara não possui ações coletivas, distribuídas até 2012, sem registro de solução.

META 7 – Priorizar o julgamento dos processos dos maiores litigantes e dos recursos repetitivos

Identificar e reduzir em 1,5% o acervo dos dez maiores litigantes em relação ao ano anterior.

Obs.: A relação dos processos dos 10 maiores litigantes pendentes de julgamento, posição de julho/2015 - SAP-1, foi encaminhada a todas as Varas em 25/08/2015 pelo Of. Circular n.º 372/2015 - CR.

Os dados do PJe não estavam disponíveis.

V-d) Eventuais sugestões e/ou reclamações relativas ao Sistema PJe-JT devem ser encaminhadas por formulário próprio, disponível na *Intranet \ Atendimento PJe \ PJe-JT - Comitê Gestor Regional*, nos termos do Comunicado GP n.º 03/2015 e do Ofício GP n.º 413/2015.

VI - DETERMINAÇÕES:

VI-a) Adotar as providências mencionadas nos processos relacionados no item IV desta ata.

VI-b) Atentar a Vara para que sempre seja registrado o(s) movimento(s): **“homologada a liquidação”**, a fim de que o sistema informatizado retrate com fidedignidade a realidade do processo e alimente corretamente o Sistema e-Gestão.



Ata da Correição Ordinária realizada na 1ª VT/Itapecerica da Serra, em 17/05/2016

Vara do Trabalho híbrida – Sistemas SAP-1 e PJe-JT – desde 27/03/2015

VI-c) Verificar cada um dos processos que constam da “Relação dos precatórios em andamento” (**ANEXO 5**), providenciando os respectivos andamentos, se for o caso. Com relação aos processos cujo valor requisitado já está quitado, a Secretaria da Vara comunicará à Secretaria de Precatórios a quitação, por e-mail (seccprecatorio@trtsp.jus.br), para a devida baixa naquele setor.

VI-d) Utilizar regularmente, como medida *ex officio* tendente a conferir efetividade à execução, os sistemas de convênio disponíveis, quais sejam, BACENJUD, INFOJUD, RENAJUD, SIMBA e ARISP (art. 26, V, “a”, da Consolidação dos Provimentos da CGJT).

VI-e) Informar a esta Corregedoria, no prazo de 60 dias, por e-mail (seccorreg@trtsp.jus.br), as providências adotadas com relação a cada determinação acima, especificando o andamento dado no processo a que se refere a determinação VI-a.

A Secretaria da Corregedoria acompanhará o cumprimento das determinações e providenciará cobrança, se necessário. Cumpridas as determinações, a ata será arquivada.

VII- RECOMENDAÇÕES:

VII-a) Aumentar o número semanal de audiências unas rito sumaríssimo, a fim de que o prazo seja reduzido.

VII-b) Recomenda-se o comparecimento do magistrado na Vara, de segunda a sexta-feira, no horário de expediente.

VII-c) Considerando o teor do art. 1º, § 1º do Ato GP/CR 02/2013 deste Tribunal, bem como o art. 23, § 4º da Resolução CSJT 136/2014, recomenda-se que, nos processos eletrônicos, as intimações dos atos processuais, cuja ciência não exija vista pessoal, sejam efetuadas por meio do Diário Eletrônico da Justiça do Trabalho (DEJT).

VII-d) Se na Vara tramitam muitas ações de uma mesma empresa, avaliar a possibilidade de tornar concentrados e homogêneos os procedimentos da fase de execução em relação a essa empresa.

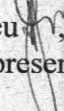
Aos dezanove dias do mês de maio do ano de 2016, eu, , Adriana f. G. de Sá, Analista Judiciário, redigi a presente ata, baseada nos relatórios apresentados pela Secretaria da Vara e pela equipe que realizou a Correição Ordinária.

LIZETE BELIDO BARRETO ROCHA
Corregedora Auxiliar do TRT da 2ª Região





PODER JUDICIÁRIO FEDERAL
Justiça do Trabalho - TRT 2ª Região
Corregedoria Regional

Ata da Correição Ordinária realizada na 1ª VT/Itapeccerica da Serra, em 17/05/2016
Vara do Trabalho híbrida – Sistemas SAP-1 e PJe-JT – desde 27/03/2015

Adriana Figueiredo Gera de Sá
Analista Judiciário (Secretaria)

Eudivan Batista de Souza
Analista Judiciário (Secretaria)

Juscelino Gonçalves Pereira
Técnico Judiciário (Secretaria)

Os ANEXOS da Ata estão disponíveis em:
www.trtsp.jus.br/corregedoria-regional-correicoes-ordinarias-atas-2016



PODER JUDICIÁRIO FEDERAL
Justiça do Trabalho - 2ª Região
Corregedoria Regional

ANEXO 1 da Ata da Correição Ordinária realizada na 1ª VT/Itapecericad a Serra, em 17/05/2016
Vara do Trabalho híbrida – Sistemas SAP-1 e PJe-JT – desde 27/03/2015

Data do preenchimento do Anexo 1: 12/05/2016

1) **COMPOSIÇÃO DA VARA: (na data da Correição)**

JUIZ TITULAR: Alcina Maria Fonseca Beres

Desde: 21/03/2016

Se está afastado, informar o motivo e o período: Convocação para a 1ª Turma do E. TRT desde 12/04/2016.

Reside na sede da Vara? Não

JUIZ SUBSTITUTO: Gustavo Rafael de Lima Ribeiro

Desde: 12/04/2016

JUIZ AUXILIAR:

Desde:

Diretor de Secretaria: Paula Aparecida Cavalcante Oliveira

Desde: 26/01/2016

Cargo: Técnico Judiciário

Formação acadêmica: Direito

Se está afastado, informar o motivo e o período:

Diretor de Secretaria Substituto: Eston Trugillo Bandeira

Desde: 16/10/2014

Cargo: Analista Judiciário

Formação acadêmica: Direito

Assistente de Juiz: Michelly Fernanda Macagnan Lopes

Desde: 26/01/2016

Cargo: Técnico judiciário

Formação acadêmica: Direito

Se está afastado, informar o motivo e o período:

Atribuições: redação das decisões de embargos declaratórios, bem como sentenças, consoante orientação e direcionamento recebido da juíza titular.

Nome dos demais Servidores (Quadro e extraquadro)	Cargo	Data da lotação	Se afastado, indicar o motivo e o período
Cristina Vilarinho dos Reis Freitas	Técnico judiciário	11/12/2012	férias de 09/05/16 a 20/05/16
Marlos Stefano de Favari Tonassi	Técnico judiciário	03/12/2015	
Eveline Campos Garcia	Técnico Judiciário	07/08/2015	
Sandra Regina Rossini Sanches	Técnico Judiciário	22/04/1993	
Suyan Cristina Malhadas Lima	Analista judiciário	26/01/2016	
Total de Servidores do quadro (incluir Diretor, Dir. Subst. e Assist. Juiz): 08			
Total de Servidores extraquadro (Estagiário, Funcionário da Prefeitura): 0			

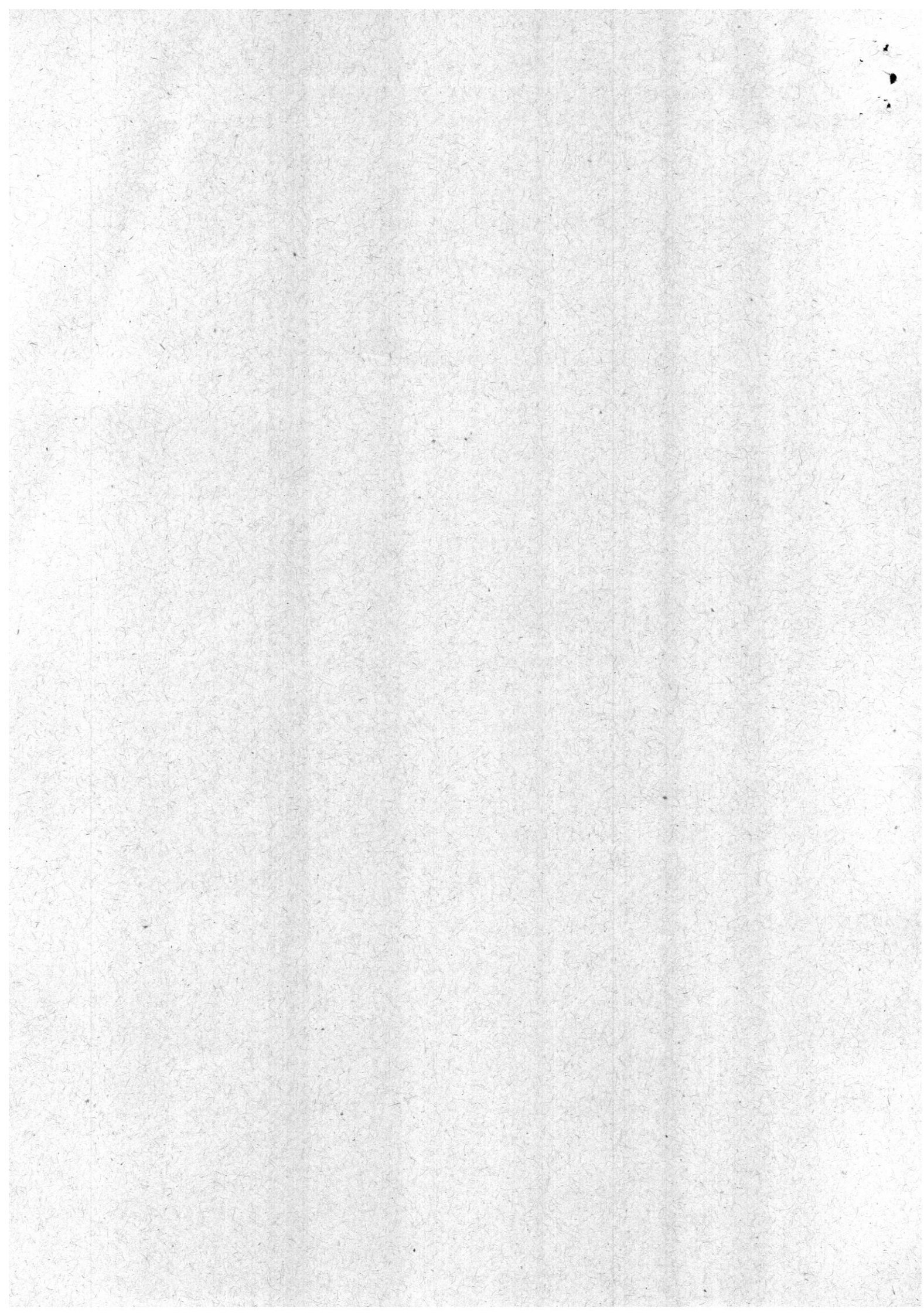



ANEXO 1 da Ata da Correição Ordinária realizada na 1ª VT/Itapecericad a Serra, em 17/05/2016
Vara do Trabalho híbrida – Sistemas SAP-1 e PJe-JT – desde 27/03/2015

2) PRAZO DAS AUDIÊNCIAS (Processos físicos - SAP-1):

	DATA MAIS DISTANTE DA PAUTA NORMAL	TOTAL DE DIAS (1 mês = 30 dias)	QTDE. AUD.
Unas (rito ordinário)	02/08/2016	82	5
Iniciais	-	-	-
Instruções	01/08/2016	81	42
Julgamentos - instr. encerrada	16/06/2016	35	18
Julgamentos - instr. não encerrada	21/07/2016	70	06
Unas (rito sumaríssimo)	25/07/2016	74	1
OBSERVAÇÃO			

2.1) PRAZO DAS AUDIÊNCIAS (PJe-JT):

	DATA MAIS DISTANTE DA PAUTA NORMAL	TOTAL DE DIAS (1 mês = 30 dias)	QTDE. AUD.
Unas (rito ordinário)	18/08/2016	98	227
Iniciais	-	-	-
Instruções	22/08/2016	102	107
Julgamentos - instr. encerrada	30/06/2016	49	119
Julgamentos - instr. não encerrada	01/09/2016	63	25
Unas (rito sumaríssimo)	28/07/2016	77	84
OBSERVAÇÃO			

2.2) Considerando o Provimento GP/CR n.º 09/2015, em vigor desde 11/01/2016, com prazo de 60 dias para inclusão de todos os processos em pauta de audiência, pergunta-se: A Vara ainda possui processos eletrônicos fora de pauta (“sine die”, “conclusos para despacho” ou outra situação em que o feito permaneça sem designação de audiência inicial, una RO e RS, de instrução e de julgamento)? Se sim, informar a quantidade e a tarefa onde estão alocados.

R: Não.

Após a remoção da juíza titular, foi designada audiência de instrução, independentemente da conclusão da prova pericial, ou julgamento, conforme o caso, em todos os processos.

3) PAUTA DE AUDIÊNCIAS – MÉDIA DIÁRIA (Processos físicos - SAP-1):

Audiências	2ª f.	3ª f.	4ª f.	5ª f.	6ª f.	Horário	Intervalo entre as audiências
Unas (rito ordinário)							
Iniciais							
Instruções	4	1	1	1	-	10:00h	10 min.
Julgamentos-instr.encerrada							
Unas (rito sumaríssimo)							
Conciliação em execução							

OBSERVAÇÃO Não há média diária para audiência de conciliação em execução. Os processos são colocados em pauta quando requerido pelas partes.
Não há média diária para audiência UNA (ordinário) e UNA (sumaríssimo), a vara tem cinco processos com audiência Una e um sumaríssimo.

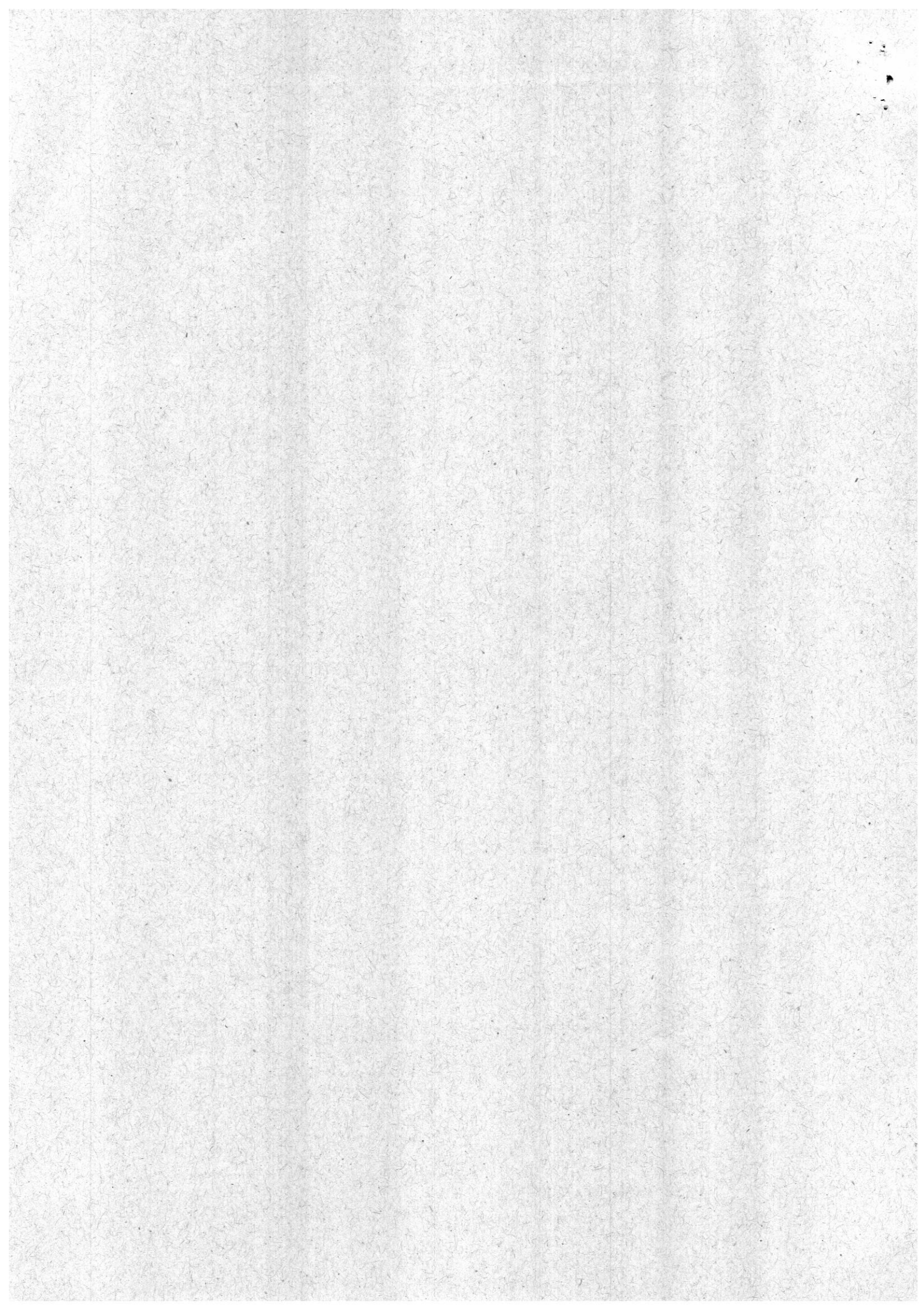



ANEXO 1 da Ata da Correição Ordinária realizada na 1ª VT/Itapecericad a Serra, em 17/05/2016
Vara do Trabalho híbrida – Sistemas SAP-1 e PJe-JT – desde 27/03/2015

3.1) PAUTA DE AUDIÊNCIAS – MÉDIA DIÁRIA (PJe-JT):

Audiências	2ª f.	3ª f.	4ª f.	5ª f.	6ª f.	Horário	Intervalo entre as audiências
Unas (rito ordinário)	-	10	6	6	-	10:00	10 min
Iniciais	-	-	-	-	-	-	-
Instruções	2	3	2	3	-	10:00	10 min
Julgamentos-instr.encerrada	-	-	-	30	-	13:00	5 min
Unas (rito sumaríssimo)	-	-	4	4	-	10:00	10 min
Conciliação em execução	-	-	1	-	-	10:00	10 min
OBSERVAÇÃO	A partir de 22/06/2016, a pauta terá, em média, 2 UNA-RS, 14 UNA e 1 instrução, diariamente.						

3.2) A Vara adota o sistema “encerra e julga” (processos físicos e eletrônicos)?

R: Não

3.3) SE VARA COM AUXÍLIO, MÉDIA DIÁRIA POR JUIZ (processos físicos e PJe-JT):

Juiz Titular / Substituto Audiências	2ª f.	3ª f.	4ª f.	5ª f.	6ª f.	Horário	Intervalo entre as audiências
Unas (rito ordinário)							
Iniciais							
Instruções							
Julgamentos-instr.encerrada							
Unas (rito sumaríssimo)							
Conciliação em execução							
OBSERVAÇÃO							

Juiz Auxiliar Audiências	2ª f.	3ª f.	4ª f.	5ª f.	6ª f.	Horário	Intervalo entre as audiências
Unas (rito ordinário)							
Iniciais							
Instruções							
Julgamentos-instr.encerrada							
Unas (rito sumaríssimo)							
Conciliação em execução							
OBSERVAÇÃO							

3.4) Informar sobre a assiduidade do Juiz Titular / Substituto e, se for o caso, do Juiz Auxiliar, especificando os dias da semana de comparecimento efetivo e sua duração, além dos horários das audiências, conforme exige o art. 18, inciso II, da Consolidação dos Provimentos da Corregedoria-Geral da Justiça do Trabalho:

R: O juiz substituto comparece a vara de segunda à quinta-feira, das 10h às 16h.

**4) PROCESSOS EM PODER DE JUIZ PARA DECIDIR EMBARGOS DE DECLARAÇÃO:
(processos físicos e PJe-JT):**



ANEXO 1 da Ata da Correição Ordinária realizada na 1ª VT/Itapeericad a Serra, em 17/05/2016
Vara do Trabalho híbrida – Sistemas SAP-1 e PJe-JT – desde 27/03/2015

Nome do Juiz	Data da conclusão mais antiga	Qtde.	Nº(s) dos Processo(s)

4.1) A Vara registra, no Sistema PJe, o movimento de conclusão ao magistrado para julgamento de Embargos de Declaração? (Obs.: deve ser registrada, também, a respectiva decisão proferida: acolhidos, não acolhidos, não conhecidos etc.).

R: Sim

5) PERITOS REGULARMENTE NOMEADOS PELO JUÍZO:

Nome	Especialização	Média honorária arbitrada	Prazo médio entre a ciência da nomeação e a efetiva entrega do laudo
<u>Carlos Eduardo Petraglia</u>	médico	2.000,00	40
<u>Leonardo Furno Petraglia</u>	médico	2000,00	40
<u>Walter Reigada</u>	contábil	2000,00	40
<u>Fernando Claro Iglesias</u>	contábil	2000,00	40
<u>Renato Farinas Rodrigues</u>	engenheiro	2000,00	40

6) PROCESSOS FÍSICOS E ELETRÔNICOS EM ANDAMENTO:

(situação real ou quantidade aproximada)

Saldo de Processos Físicos	Conhecimento (não incluir processos no TRT)	84
	Processos no TRT	233
	Liquidação	523
	Execução (não incluir processos no arquivo provisório)	1219
	Arquivo provisório	1619
Saldo de Processos Eletrônicos	Conhecimento (não incluir processos no TRT)	708 + (171 aguardando cumprimento de acordo)
	Processos no TRT	157
	Liquidação	91
	Execução (não incluir processos no arquivo provisório)	65
	Arquivo provisório	1
	Dos 708 processos na aba conhecimento, há processos resolvidos mas sem trânsito em julgado.	

7) SERVIÇOS / DECISÕES / VENCIMENTO DE PRAZO (processos físicos):

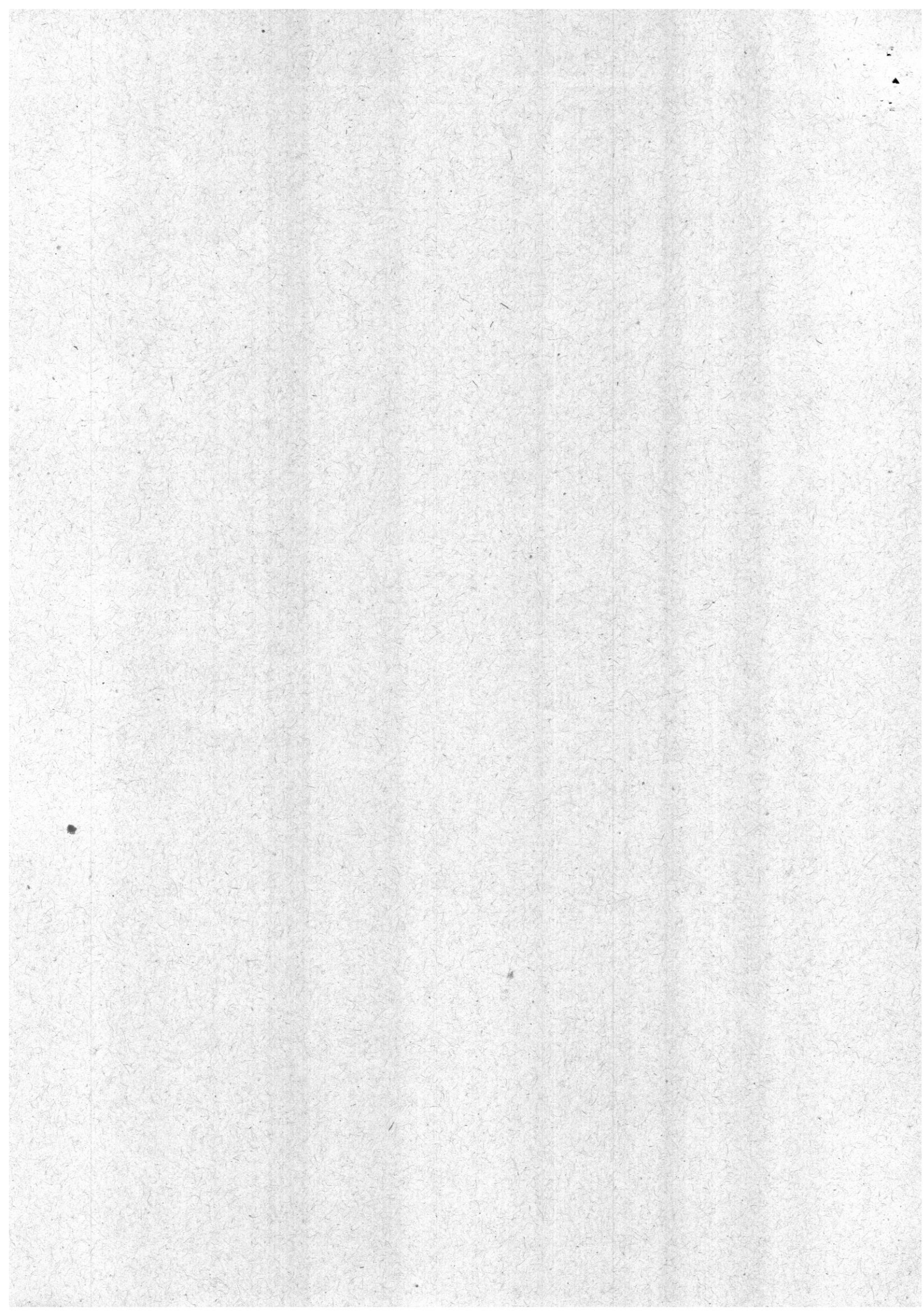



PODER JUDICIÁRIO FEDERAL
Justiça do Trabalho - 2ª Região
Corregedoria Regional

ANEXO 1 da Ata da Correição Ordinária realizada na 1ª VT/Itapeccerica da Serra, em 17/05/2016
Vara do Trabalho híbrida – Sistemas SAP-1 e PJe-JT – desde 27/03/2015

Serviços	Qtde.	Ref. período
----------	-------	--------------

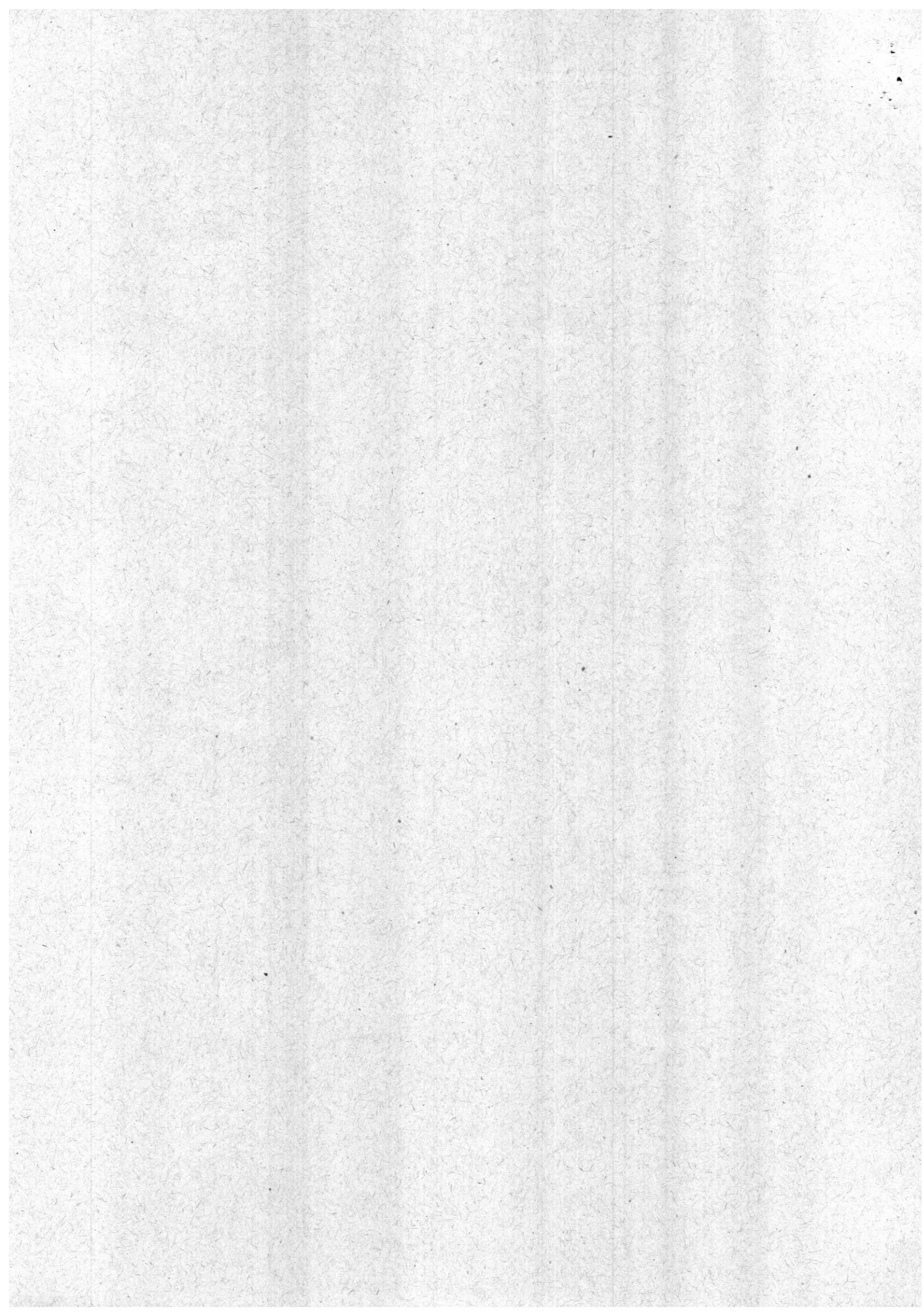



ANEXO 1 da Ata da Correição Ordinária realizada na 1ª VT/Itapecericad a Serra, em 17/05/2016
Vara do Trabalho híbrida – Sistemas SAP-1 e PJe-JT – desde 27/03/2015

Petições a serem juntadas e despachadas	62	maio
Mandados cumpridos a serem juntados e despachados	5	maio
Alvarás pendentes de expedição	6	maio
Cálculos pendentes de homologação (incluir perícia em andamento)	54	maio*
Cartas de adjudicação / arrematação pendentes de expedição	0	maio
Cartas precatórias / editais / mandados / notificações pendentes de expedição	20	maio
Ofícios pendentes de expedição	16	maio
Processos aguardando a retirada em carga por perito	13	maio
Processos aguardando solicitação e reiteração de bloqueio (Bacen Jud)	17	maio
Processos aguardando consulta (convênios diversos: Infojud, Renajud, Arisp, Jucesp, Caged, Infoseg etc.)	8	maio
Processos aguardando o envio ao TRT	1	maio
Processos aguardando o registro do retorno do TRT	2	maio
Processos aguardando o envio de docs. à Central de Hastas Públicas	1	maio
Processos aguardando o registro no BNDT (incluir arquivo provisório)	1	maio
Processos aguardando o envio ao arquivo definitivo	16	maio
Processos aguardando conversão para o meio eletrônico (CLE - PJe)	11	maio
Outros serviços pendentes (especificar)		
Decisões:	Qtde.	Ref. período
Embargos à Execução pendentes de decisão	3	maio *
Embargos de Terceiro pendentes de decisão	0	
Embargos à Adjudicação \ Arrematação pendentes de decisão	0	
Outras decisões em execução pendentes	48	maio *
Vencimento de prazo (último realizado integralmente e método adotado): As estantes são verificadas e impulsionados os processos com prazos vencidos, observando uma margem de vinte dias por conta do protocolo integrado. O último vencimento integral abrangeu os processos com prazo vencido até 19/04/2016.		
OBSERVAÇÃO	* Não obstante a verificação dos prazo até a data retro, nem todos os expedientes, despachos e decisões oriundos deste vencimento foram concretizados, ante a exiguidade de tempo, levando-se em conta a remoção da titular em 21.03.2016, o que ocasionou mudanças em diversos procedimentos antes adotados.	

7.1) SERVIÇOS / DECISÕES / VENCIMENTO DE PRAZO (processos eletrônicos):

Serviços	Qtde.	Ref. período
Petições a serem despachadas	49	11/05/16
Mandados cumpridos a serem despachados	13	11/05/16
Alvarás pendentes de expedição	0	11/05/16
Cálculos pendentes de homologação (incluir perícia em andamento)	3	11/05/16
Processos com perícia em andamento (não incluir perícia contábil)	95	outubro/15 a maio/16
Cartas de adjudicação / arrematação pendentes de expedição	0	11/05/16
Cartas precatórias / editais / mandados / notificações pendentes de expedição	0	11/05/16
Ofícios pendentes de expedição	0	11/05/16
Processos aguardando solicitação e reiteração de bloqueio (Bacen Jud)	7	08/04/16



ANEXO 1 da Ata da Correição Ordinária realizada na 1ª VT/Itapeericad a Serra, em 17/05/2016
Vara do Trabalho híbrida – Sistemas SAP-1 e PJe-JT – desde 27/03/2015

Processos aguardando consulta (convênios diversos: Infojud, Renajud, Arisp, Jucesp, Caged, Infoseg etc.)	3	12/05/16
Processos aguardando o envio ao TRT	3	11/05/16
Processos aguardando o envio de docs. à Central de Hastas Públicas	0	12/05/16
Processos aguardando o registro no BNDT	0	12/05/16
Outros serviços pendentes (especificar)		
Decisões:	Qtde.	Ref. período
Embargos à Execução pendentes de decisão	0	12/05/16
Embargos de Terceiro pendentes de decisão	0	12/05/16
Embargos à Adjudicação \ Arrematação pendentes de decisão	0	12/05/16
Outras decisões em execução pendentes	0	12/05/16
Vencimento de prazo (último realizado integralmente e método adotado): O último vencimento de prazo realizado abrangeu prazos vencidos até 03/05/2016. Os processos que estão na caixa prazo vencido, são verificados e dado o respectivo andamento, semanalmente.		
OBSERVAÇÃO		

8) ATENDIMENTO ÀS NORMAS:

01	A Vara observa a prioridade na tramitação (fases de conhecimento e de execução) das ações a que se referem a Consolidação das Normas da Corregedoria Regional, art. 2º, o Ofício Circular CR-136/2007 e a Consolidação dos Provimentos da CGJT, art. 35 (parte ou interveniente com idade igual ou superior a 60 anos ou inferior a 18 anos; portador de doença grave ou incurável; litigante em estado terminal; recuperação judicial ou falência; rito sumaríssimo), o Ofício Circular CR-216/2011 (ações relativas a acidente de trabalho), o Ofício Circular CR-345/2014 (ações civis públicas ajuizadas pelo MPT na área da infância e adolescência)? Quais os procedimentos adotados pela Vara para o cumprimento dessa disposição?
R.	Sim. Nos processos físicos, mediante anotação na capa e nos eletrônicos, com aviso específico.
02	Processos físicos: A Vara observa os termos da Consolidação das Normas da Corregedoria Regional, art. 5º, e do Regimento Interno, art. 173? (processar o Agravo de Instrumento nos autos principais quando houver recurso de ambas as partes ou a sentença for de improcedência).
R.	Sim.
03	Processos físicos: A Vara observa os termos da Consolidação das Normas da Corregedoria Regional, art. 54, § 4º? (eliminar as cópias de peças existentes nos autos principais juntadas em Carta de Sentença, Agravo de Instrumento, Agravo de Petição ou na contracapa, antes da remessa ao arquivo, certificando-se nos autos).
R.	Sim.
04	A Vara observa os termos da Consolidação das Normas da Corregedoria Regional, arts. 54, § 7º e 56-B, § 6º? (intimar as partes antes da decisão que determina o arquivamento definitivo ou provisório, a fim de que requeiram o que de direito e, (processos físicos:) no caso de haver nos autos CTPS, intimar a parte ou seu representante legal para retirada).
R.	Sim.

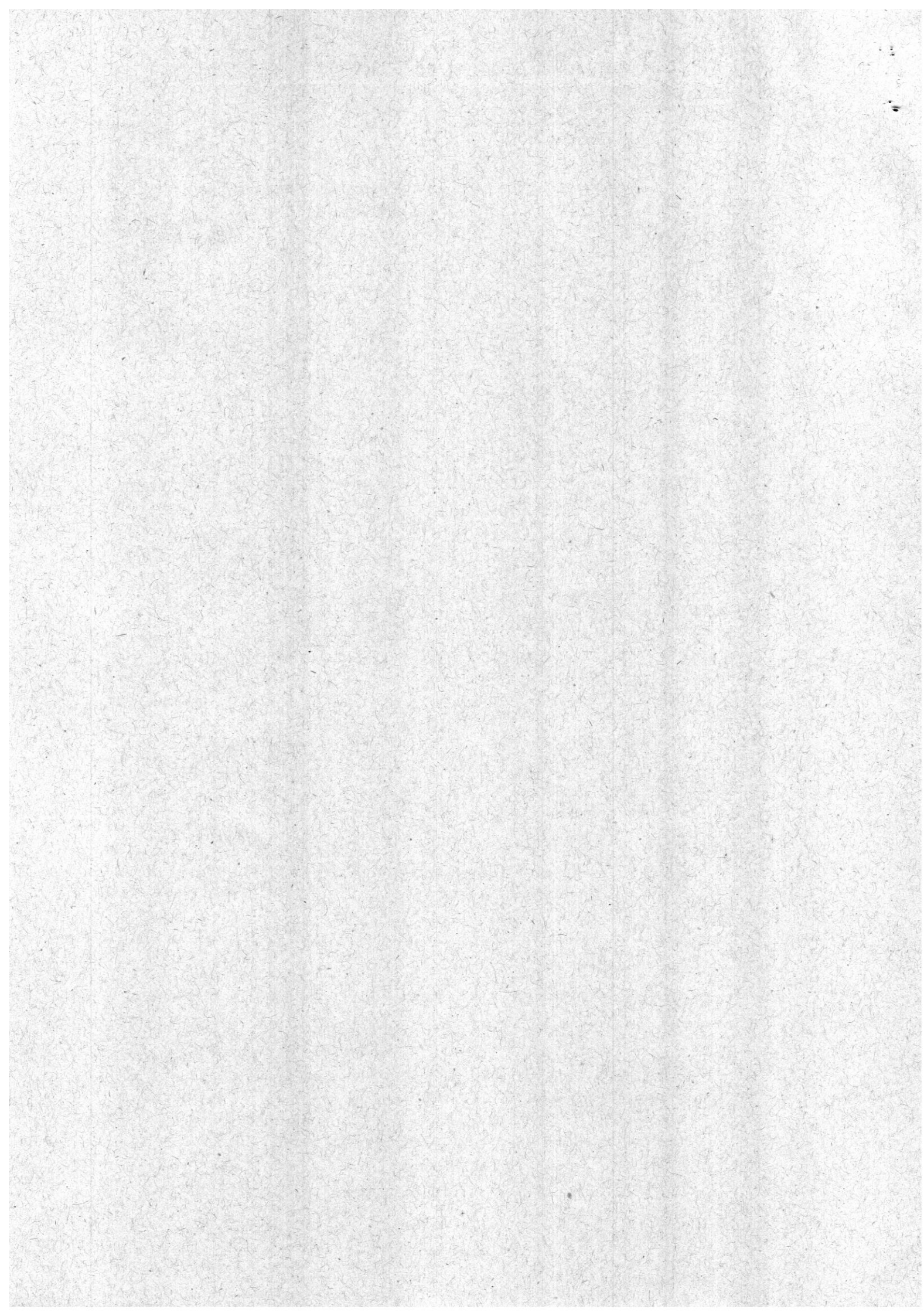



ANEXO 1 da Ata da Correição Ordinária realizada na 1ª VT/Itapeericad a Serra, em 17/05/2016
Vara do Trabalho híbrida – Sistemas SAP-1 e PJe-JT – desde 27/03/2015

05	Processos físicos: A Vara observa os termos da <u>Consolidação das Normas da Corregedoria Regional, arts. 117-A e 117-B?</u> (certificar nos autos principais o recebimento de petição de embargos de terceiro, fazendo constar o nº e a data do protocolo e o nome do embargante, e a encaminhar na mesma data para distribuição por dependência; juntar aos autos principais cópia da decisão e da certidão de trânsito em julgado dos embargos de terceiro e os enviar ao arquivo geral com baixa definitiva).
R.	Sim.
06	A Vara observa os termos da <u>Consolidação das Normas da Corregedoria Regional, art. 219?</u> (utilizar somente o modelo de alvará de levantamento de depósito judicial estabelecido pela Corregedoria Geral da Justiça do Trabalho).
R.	Sim.
07	Processos físicos: A Vara observa os termos da <u>Consolidação das Normas da Corregedoria Regional, art. 168, §§ 1º e 2º?</u> (transmitir a solicitação – conforme modelo disponível no <i>site</i> – e a respectiva resposta de penhora no rosto de autos de processos em curso em Varas do Trabalho deste Regional por correspondência eletrônica institucional, devendo a solicitação e a resposta ser protocoladas no sistema informatizado pelas Varas destinatária e solicitante, respectivamente).
R.	Sim.
08	A Vara observa os termos da <u>Consolidação das Normas da Corregedoria Regional, art. 214?</u> (Execução definitiva. Liberação da parte incontroversa ao credor. Observância da <u>Súmula nº 1 do TRT 2ª Região</u>).
R.	Sim.
09	Processos físicos: A Vara observa os termos da <u>Consolidação das Normas da Corregedoria Regional, art. 222?</u> (providenciar a emissão e o envio de guia de depósito no prazo de um dia útil após o pedido por via eletrônica).
R.	Sim.
10	A Vara observa os termos da <u>Consolidação das Normas da Corregedoria Regional, arts. 233 e 234?</u> (remeter os autos à Coordenadoria de Cálculos em Precatórios do Tribunal, ultrapassada a fase do § 1º-B do art. 879 da CLT e apresentados os cálculos pelas partes, obrigatoriamente com relatório elaborado pela Secretaria da Vara do Trabalho, consubstanciado em pormenorizada análise da fase de liquidação, nos casos de execuções definitivas contra as Fazendas Públicas, da União Federal, dos Estados-Membros, dos Municípios e respectivas Autarquias e Fundações, conforme o caso, que não se incluam entre aquelas consideradas de pequeno valor).
R.	Sim.
11	A Vara observa os termos da <u>Consolidação das Normas da Corregedoria Regional, art. 242, letra “a”?</u> (arrolar os bens que serão levados à alienação, após consulta à planilha de bens já arrematados em leilão).
R.	Sim.

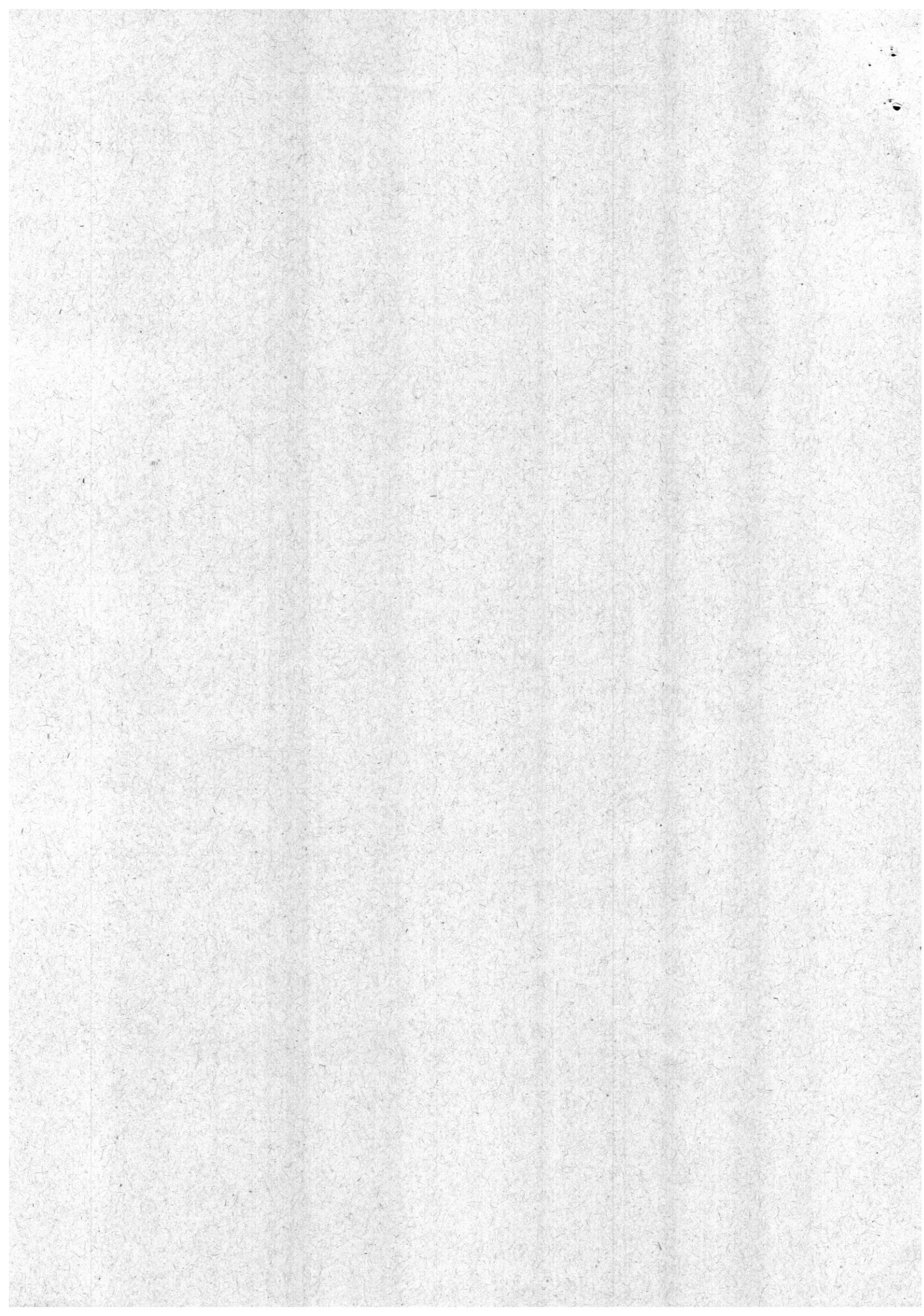



**ANEXO 1 da Ata da Correição Ordinária realizada na 1ª VT/Itapecericad a Serra, em 17/05/2016
Vara do Trabalho híbrida – Sistemas SAP-1 e PJe-JT – desde 27/03/2015**

12	Processos físicos: A Vara observa os termos da Consolidação das Normas da Corregedoria Regional, art. 387-A, e do Provimento GP/CR nº 09/2013, art. 2º, § 4º? (cumprir as regras sobre tramitação de autos em segredo de justiça e de documentos sigilosos, bem como registrar tal atributo no sistema informatizado, o que impedirá a consulta do inteiro teor dos atos do magistrado, das petições eletrônicas, das certidões expedidas pelos oficiais de justiça e da jurisprudência no sítio do Tribunal, ficando mantido apenas o acesso à tramitação processual).
R.	Sim.
13	A Vara observa os termos da Consolidação dos Provimentos da CGJT, arts. 32 ao 34? (o juiz zelará pela precisa identificação das partes no processo, a fim de propiciar o cumprimento das obrigações fiscais e previdenciárias, o levantamento dos depósitos de FGTS, o bloqueio eletrônico de numerário em instituições financeiras e o preenchimento da guia de depósito judicial trabalhista).
R.	Sim.
14	A Vara cobra as custas da fase de execução, a que se refere o art. 789-A da CLT , quando da finalização do processo?
R.	Sim.
15	Processos físicos: A Vara aplica a Resolução GP nº 05/2006 , que aprovou o Plano de Classificação e a Tabela de Temporalidade de Documentos do TRT da 2ª Região? (dispõe sobre os prazos e as condições de guarda e eliminação de documentos).
R.	Sim.
16	A Vara observa os termos da Recomendação CR nº 49/2008, item “a”? (consultar rotineiramente as respostas às ordens de bloqueio de valores efetuadas pelo Sistema Bacen Jud, para providenciar a imediata transferência ou o desbloqueio de valores, sob pena de responsabilidade e registro nos assentamentos funcionais).
R.	Sim.
17	A Vara observa os termos da Recomendação Conjunta GP.CGJT nº 02/2011? (encaminhar à Procuradoria Regional Federal da 3ª Região, por e-mail (prf3.regressivas@agu.gov.br , com cópia para regressivas@tst.jus.br), cópia das sentenças que reconheçam conduta culposa do empregador em acidente de trabalho).
R.	Sim.
18	A Vara mantém como rotina de serviço responder ao Fale com o TRT, no prazo previsto no Provimento GP/CR n.º 16/2010, art. 3º?
R.	Sim.

9) INFORMAÇÕES DIVERSAS:

01	Processos físicos: Como as cargas vencidas são cobradas? Quando foi efetuada a última cobrança?
R.	Via intimação, mensalmente. A última cobrança foi realizada em 10/05/2016.
02	Em se tratando de processo que retorna do TRT e havendo crédito a ser liquidado, o juízo intima a parte interessada para a apresentação de cálculos e demais providências cabíveis ou aguarda provocação no arquivo?

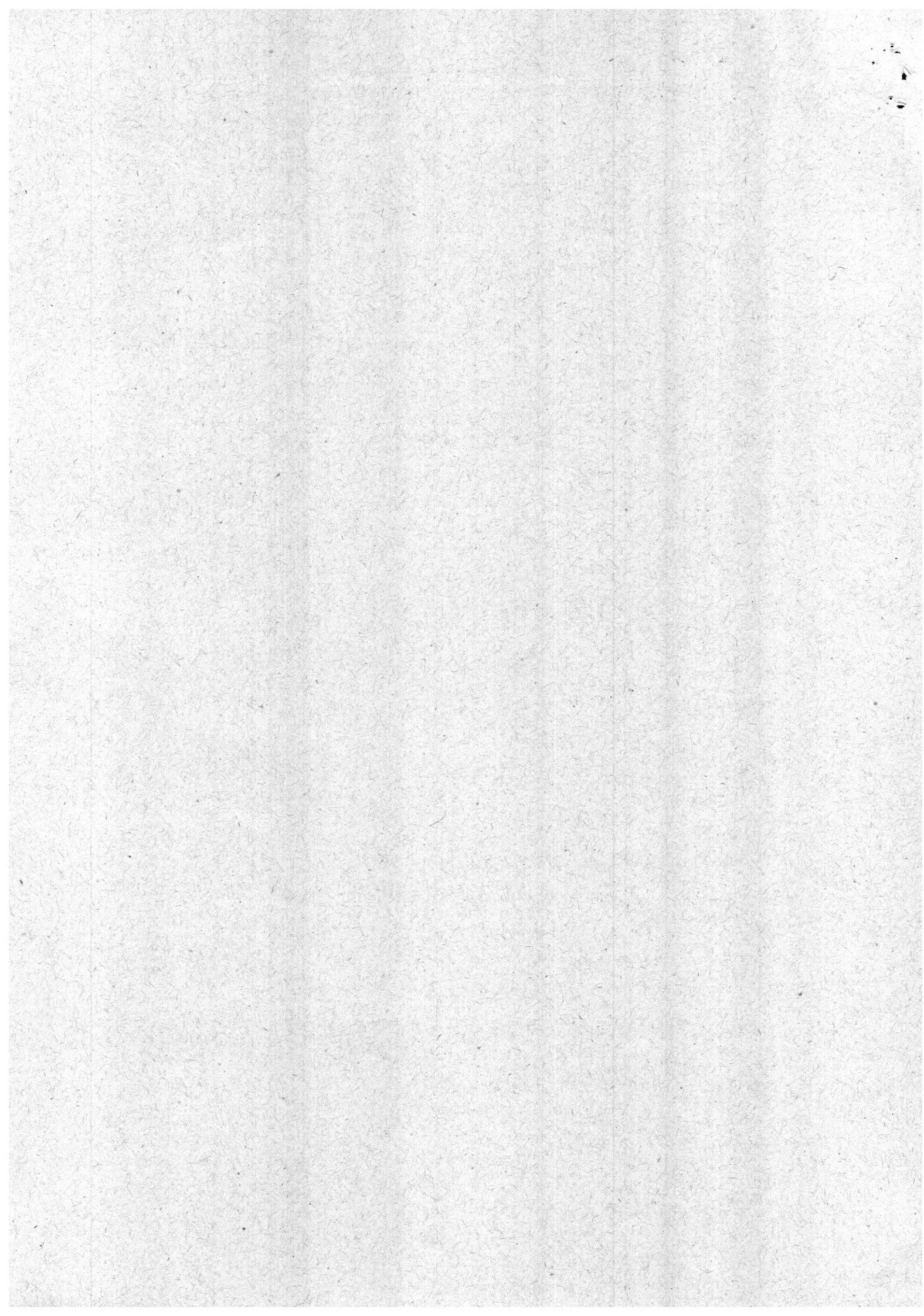



ANEXO 1 da Ata da Correição Ordinária realizada na 1ª VT/Itapecericad a Serra, em 17/05/2016
Vara do Trabalho híbrida – Sistemas SAP-1 e PJe-JT – desde 27/03/2015

R.	Intima a parte.
03	O juízo observa o impulso oficial da execução antes do envio do processo ao arquivo provisório? Quais as medidas adotadas?
	Sim. Pesquisas junto aos convênios.
04	O juízo aplica subsidiariamente os artigos 599, 600 e 601 do CPC? (Devedor. Ato atentatório à dignidade da justiça. Multa não superior a 20% do valor atualizado do débito em execução).
R.	Sim.
05	Relatar o estado em que se encontra a Secretaria da Vara:
R.	A vara está em processo de readequação por conta da remoção da juíza titular. Foram adotados novos procedimentos de cunho operacional, o que aumentou potencialmente a demanda de serviços. A exemplo, foi realizada a reformulação da pauta de audiências, a organização das caixas do PJe, dividindo os processos por data de vencimento do prazo e tarefas a fazer, bem como executadas todas as tarefas oriundas desta organização, nos processos físicos após o vencimento do prazo efetuado no início do ano, (abrangendo processos com prazos vencidos desde dezembro/2014) e no último mês, foi realizada a baixa de aproximadamente 600 processos. Ressalta-se que, com o fim do contrato com a prefeitura, bem como da estagiária, foram retirados todos os prestadores de serviços da Vara, precisamente três.
06	Como está o atendimento do banco depositário? (especificar o banco: BB ou CEF)
R.	Após varias conversas com os responsáveis, houve melhora no atendimento, no entanto, ainda há morosidade para comprovação dos depósitos realizados, mormente, quanto à Caixa Econômica Federal.
07	Demais observações que a Vara entender necessárias:
R.	O acesso ao PJe das 10h às 17h é extremamente lento, o tempo de carregamento das páginas é muito longo o que atrasa a execução dos serviços, forçando os servidores a trabalhar fora do horário do expediente, nos horários em que o sistema funciona normalmente. Em razão da morosidade quanto à apresentação dos laudos, após a remoção da titular, outros peritos estão sendo nomeados. O motor do portão de entrada da garagem, foi retirado para conserto em meados de 2015 e, até a presente data, não foi recolocado. Ressalto que já foram realizadas inúmeras cobranças à administração predial. Nos dias de chuva forte, há várias quedas de energia, o que impede a execução dos serviços.

Declaro, sob pena de responsabilidade, que as informações constantes neste Anexo são verdadeiras e refletem a realidade da Vara.

Paula Aparecida Cavalcante Oliveira
Diretora de Secretaria



PODER JUDICIÁRIO FEDERAL
Justiça do Trabalho - 2ª Região
Corregedoria Regional

ANEXO 1 da Ata da Correição Ordinária realizada na 1ª VT/Itapevericad a Serra, em 17/05/2016
Vara do Trabalho híbrida – Sistemas SAP-1 e PJe-JT – desde 27/03/2015



Alcina Maria Fonseca Beres
Juíza Titular

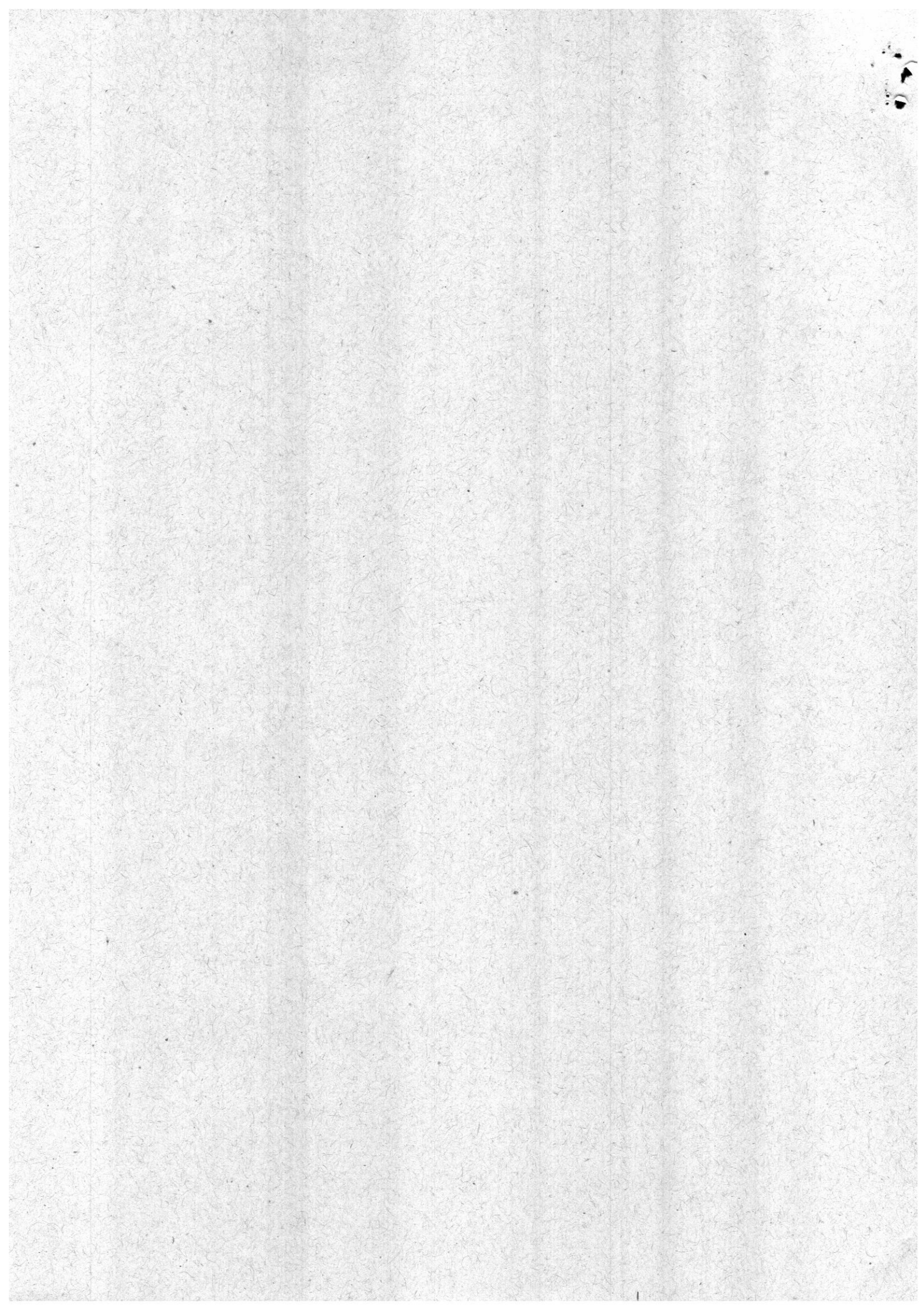

ANEXO 1A

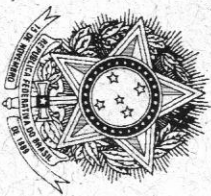

TRIBUNAL REGIONAL DO TRABALHO DA 2ª REGIÃO
 Secretaria de Gestão da Informação Institucional
 Coordenadoria de Estatística e Gestão de Indicadores

Informação CEGI nº 082/2016

São Paulo, 29 de abril de 2016.

VT	Entrados 2014					Entrados 2015					Entrados 2016 (até Março)					Saldo - Março 2016	
	Conhecimento	Execução	Liquidação	Cartas Precatórias	Conhecimento	Execução	Liquidação	Cartas Precatórias	Conhecimento	Execução	Liquidação	Cartas Precatórias	Conhecimento	Execução	Liquidação		
1ª São Bernardo do Campo	2.209	514	433	379	2.472	1.788	790	322	660	305	157	23	2.906	912	844		
2ª São Bernardo do Campo	2.069	1.796	756	384	2.580	538	736	294	688	60	102	21	3.320	627	969		
3ª São Bernardo do Campo	2.101	990	521	384	2.346	590	282	309	660	107	91	18	2.907	4.035	111		
5ª São Bernardo do Campo	2.118	988	615	364	2.362	573	387	306	661	35	152	13	1.923	1.754	420		
6ª São Bernardo do Campo	2.146	808	542	362	2.336	512	324	318	659	162	103	19	2.983	483	358		
1ª Suzano	1.617	354	290	303	1.991	289	252	258	452	76	118	38	1.383	1.743	156		
2ª Suzano	1.672	343	320	289	2.021	585	466	240	476	493	99	22	1.224	1.715	491		
Ferraz de Vasconcelos	1.735	408	173	273	1.740	317	127	180	328	192	62	15	900	1.104	96		
1ª Itapetérica da Serra	1.112	1.446	1.194	392	1.193	466	202	300	346	119	111	35	770	279	394		
2ª Itapetérica da Serra	1.116	640	402	391	1.210	256	226	281	355	410	53	21	674	785	228		
1ª Itaquaquecetuba	1.785	751	537	247	2.170	820	583	197	543	228	126	15	809	2.368	156		
2ª Itaquaquecetuba	1.735	482	393	280	2.103	455	397	183	523	138	193	23	801	1.195	319		
Poá	2.569	3.587	1.983	461	2.152	5.044	1.355	367	604	351	69	49	727	2.430	276		
1ª Barueri	3.211	1.805	719	1.265	3.162	1.696	785	1.011	835	91	125	118	5.252	8.117	2.665		
2ª Barueri	3.271	5.737	3.178	1.266	3.350	4.475	2.396	1.008	921	758	495	102	4.186	5.039	3.000		



TRIBUNAL REGIONAL DO TRABALHO DA 2ª REGIÃO
 Secretaria de Gestão da Informação Institucional
 Coordenadoria de Estatística e Gestão de Indicadores

VT	Entradas 2014				Entradas 2015				Entradas 2016 (até Março)				Saldo - Março 2016		
	Conhecimento	Execução	Liquidação	Cartas Precatórias	Conhecimento	Execução	Liquidação	Cartas Precatórias	Conhecimento	Execução	Liquidação	Cartas Precatórias	Conhecimento	Execução	Liquidação
3ª Barueri	3.185	2.483	1.910	1.267	3.487	2.234	1.591	1.003	937	523	388	107	4.274	4.412	72
18ª de São Paulo	2.398	891	499	456	2.148	986	567	336	528	336	193	51	1.427	1.651	797
19ª de São Paulo	2.168	1.578	761	457	2.135	2.584	609	351	540	402	186	51	1.920	573	1.076
20ª de São Paulo	2.425	1.728	966	456	2.254	2.898	955	349	469	175	33	48	1.766	3.627	1.421
22ª de São Paulo	2.407	2.898	854	458	2.072	1.206	427	354	511	1.014	311	41	1.362	2.881	188
23ª de São Paulo	2.433	4.127	5.975	456	2.155	760	520	351	539	339	155	45	1.931	1.335	866
24ª de São Paulo	2.358	1.547	653	454	2.201	2.075	630	350	501	415	253	40	2.027	5.320	255
45ª de São Paulo	2.326	646	687	457	2.083	1.042	577	370	848	149	196	51	1.923	1.218	491
48ª de São Paulo	2.369	2.236	623	457	2.029	2.693	602	368	709	329	166	42	2.015	1.158	627
55ª de São Paulo	2.441	706	520	456	2.193	2.129	539	369	536	135	109	44	1.116	1.791	182
57ª de São Paulo	2.424	1.690	2.196	457	2.161	1.974	1.226	371	560	145	134	53	3.115	1.853	2.238
58ª de São Paulo	2.377	1.504	890	456	2.171	2.833	687	372	549	85	116	47	2.632	2.086	243
60ª de São Paulo	2.374	3.261	1.074	457	2.245	3.638	892	353	529	925	282	38	2.476	2.842	241

Obs. 1: Processos entrados e saldo de processos obtidos dos Boletins Estatísticos.

Obs. 2: Cartas Precatórias obtidas dos sistemas SAP1 e PJe.

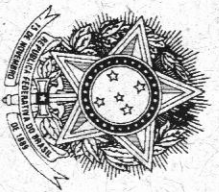

TRIBUNAL REGIONAL DO TRABALHO DA 2ª REGIÃO
 Secretaria de Gestão da Informação Institucional
 Coordenadoria de Estatística e Gestão de Indicadores

Vara Trabalhista	Entrados 2014					Entrados 2015					Entrados 2016 (até 31/03)					Saldo em 31/03/16	
	Conhecimento	Execução	Liquidação	Cartas Precatórias	Conhecimento	Execução	Liquidação	Cartas Precatórias	Conhecimento	Execução	Liquidação	Cartas Precatórias	Conhecimento	Execução	Liquidação		
São Bernardo do Campo - 01ª VT	2.363	213	341	393	2.541	577	971	345	687	93	153	97	2.225	1.222	904		
São Bernardo do Campo - 02ª VT	2.366	268	460	400	2.513	283	605	322	691	56	139	28	1.804	940	832		
São Bernardo do Campo - 03ª VT	2.144	308	79	400	2.397	343	474	328	680	88	134	31	2.255	2.077	390		
São Bernardo do Campo - 05ª VT	2.396	198	289	382	2.477	155	482	329	727	32	189	18	1.774	909	817		
São Bernardo do Campo - 06ª VT	2.396	143	349	382	2.497	193	551	343	691	340	164	51	2.279	877	628		
Suzano - 01ª VT	1.702	661	235	307	2.028	332	288	280	458	115	147	51	1.245	2.572	418		
Suzano - 02ª VT	1.832	405	195	293	2.111	373	351	254	476	103	77	29	1.166	2.028	263		
Ferraz de Vasconcelos - 01ª VT	1.806	151	131	325	1.798	107	138	203	348	51	59	23	845	1.287	304		
Iapegerica da Serra - 01ª VT	1.155	212	64	484	1.232	170	104	339	358	62	90	36	643	689	150		
Iapegerica da Serra - 02ª VT	1.191	212	114	457	1.286	133	149	299	367	101	46	21	593	635	233		
Itaquaquecetuba - 01ª VT	1.891	624	371	261	2.177	648	510	211	533	176	100	22	793	2.284	171		
Itaquaquecetuba - 02ª VT	1.729	514	417	284	2.090	465	511	192	521	130	233	25	792	1.089	379		
Poa - 01ª VT	2.501	136	46	504	2.212	106	201	390	512	53	97	62	726	465	204		

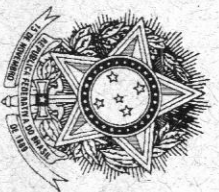

TRIBUNAL REGIONAL DO TRABALHO DA 2ª REGIÃO
 Secretaria de Gestão da Informação Institucional
 Coordenadoria de Estatística e Gestão de Indicadores

Vara Trabalhista	Entrados 2014					Entrados 2015					Entrados 2016 (até 31/03)					Saldo em 31/03/16		
	Conhecimento	Execução	Liquidação	Cartas Precatórias	Conhecimento	Execução	Liquidação	Cartas Precatórias	Conhecimento	Execução	Liquidação	Cartas Precatórias	Conhecimento	Execução	Liquidação			
Barueri - 01ª VT	3.443	75	241	1.502	3.522	11	190	1.045	929	1	228	123	5.118	1.461	674			
Barueri - 02ª VT	3.288	525	314	1.533	3.395	325	586	1.067	942	101	177	112	3.653	1.216	678			
Barueri - 03ª VT	3.168	195	269	1.565	3.301	212	479	1.077	911	70	157	127	4.238	783	615			
São Paulo - 18ª VT	2.367	290	359	592	2.142	601	368	389	528	100	156	59	578	1.675	463			
São Paulo - 19ª VT	2.590	254	319	562	2.335	71	467	392	584	30	96	61	1.798	1.206	601			
São Paulo - 20ª VT	2.453	34	197	579	2.313	673	221	393	511	11	95	56	1.551	1.313	415			
São Paulo - 22ª VT	2.575	190	394	583	2.321	243	638	383	521	61	143	54	1.512	1.008	725			
São Paulo - 23ª VT	2.602	115	373	557	2.315	168	168	393	513	37	95	54	1.643	1.242	493			
São Paulo - 24ª VT	2.565	112	310	578	2.380	532	256	400	506	64	104	46	1.428	1.248	433			
São Paulo - 45ª VT	2.334	171	276	543	2.120	422	563	407	560	14	141	57	1.449	1.595	822			
São Paulo - 48ª VT	2.589	180	371	573	2.319	728	439	411	584	168	132	61	1.699	1.103	307			
São Paulo - 55ª VT	2.514	86	94	571	2.439	711	323	412	555	25	92	49	1.099	1.116	316			
São Paulo - 57ª VT	2.468	93	108	567	2.321	549	356	412	512	3	161	61	946	1.214	404			



TRIBUNAL REGIONAL DO TRABALHO DA 2ª REGIÃO
 Secretaria de Gestão da Informação Institucional
 Coordenadoria de Estatística e Gestão de Indicadores

Vara Trabalhista	Entrados 2014				Entrados 2015				Entrados 2016 (até 31/03)				Saldo em 31/03/16		
	Conhecimento	Execução	Liquidação	Cartas Precatorias	Conhecimento	Execução	Liquidação	Cartas Precatorias	Conhecimento	Execução	Liquidação	Cartas Precatorias	Conhecimento	Execução	Liquidação
São Paulo - 58ª VT	2.414	299	91	563	2.331	486	449	413	523	330	118	59	2.290	1.551	468
São Paulo - 60ª VT	2.410	41	129	567	2.297	98	184	382	515	64	72	42	1.077	1.004	245

Fonte: Sistema e-Gestão (dados extraídos em 28 e 29/03/2016).

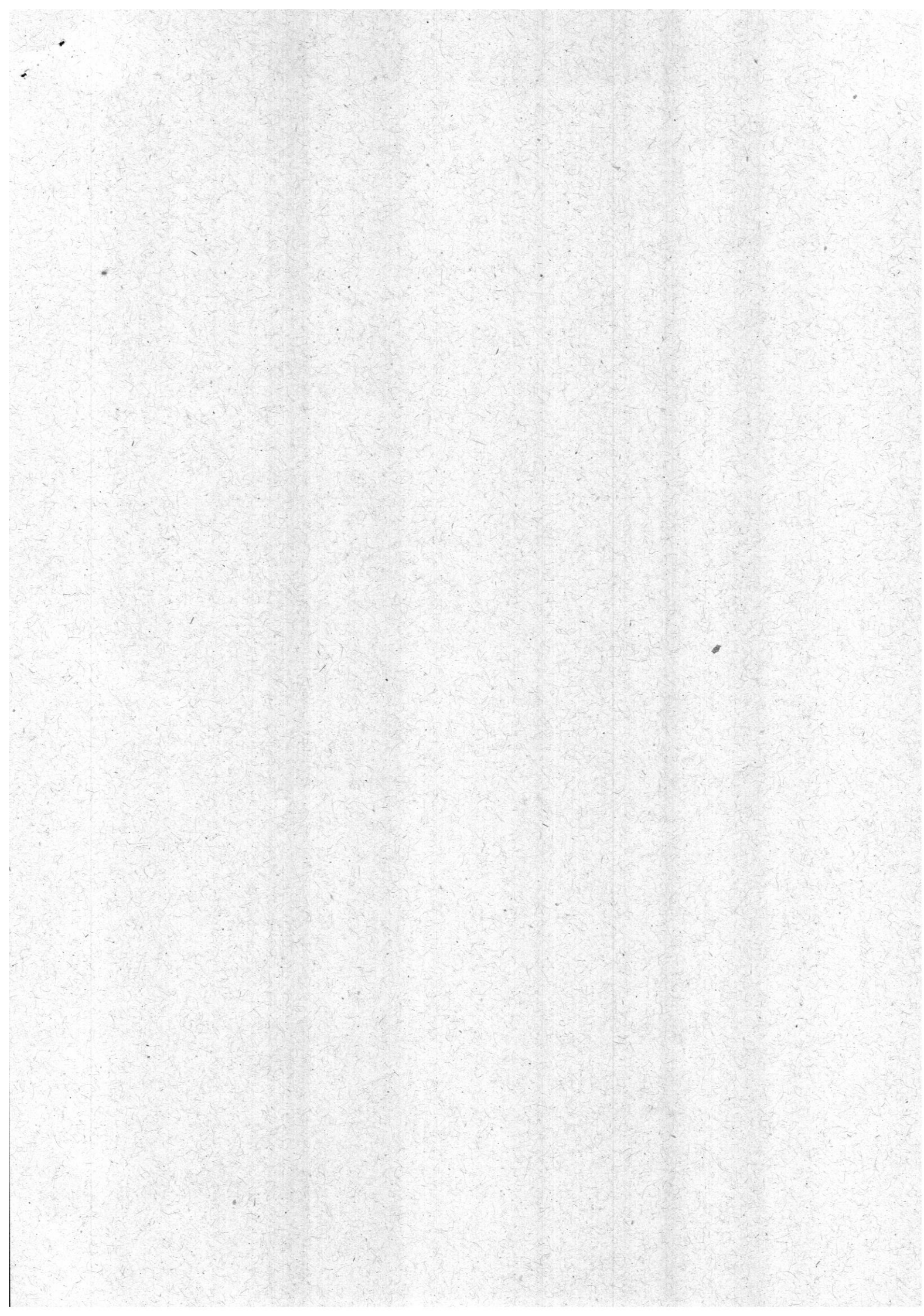

ANEXO 2



PODER JUDICIÁRIO
TRIBUNAL REGIONAL DO TRABALHO DA 2ª REGIÃO
CORREGEDORIA REGIONAL
Rua da Consolação nº 1.272 - 19º andar
01302-906 - São Paulo. SP
Telefones: (11) 3150-2000 - Ramais: 2687/2688/2689/2690/2691 -
seccorreg@trtsp.jus.br

1ª VARA DO TRABALHO DE ITAPECERICA

Há processos aguardando redação de sentença

4.b - Processos com registro de instrução processual encerrada e em pauta de julgamento futura

Dados extraídos do Sistema de Acompanhamento Processual em 1ª Instância (SAP-1)

Processo	Juiz	Julgamento	Encerramento instrução	Conclusão proferir sentença	Retorno TRT (sentença anulada / para novo julgamento)
00014658820135020331	ALCINA MARIA FONSECA BERES	20160602	20140505	20160414	null
00003763020135020331	GUSTAVO RAFAEL DE LIMA RIBEIRO	20160505	20140414	20160412	20141028
00009851320135020331	GUSTAVO RAFAEL DE LIMA RIBEIRO	20160602	20140624	20160428	null

São Paulo, 13/05/2016

Juscelino Gonçalves Pereira
Secretaria da Corregedoria

Relação dos processos sem audiência ou solução
Emitida em 13/05/2016 por Corregedoria

Processo	Ação	Situação	Vara
00003393220155020331	EMBARGOS DE TERCEIRO	Autuado	1ªVT IT.SERRA
00000047620165020331	EMBARGOS DE TERCEIRO	Autuado	1ªVT IT.SERRA
00000056120165020331	EMBARGOS DE TERCEIRO	Autuado	1ªVT IT.SERRA

Quantidade de Processos: 3
Impressão relativa ao período do ano 1900 a 2016

ANEXO 4

13/05/2016 - 15:24:52
R.EMIPEN2 - Pág. 1

1ª Vara do Trabalho de ITAPECERICA DA SERRA

Processo:

Audiência

Nome do Juiz:

Data:

Total de Processos: 0

ANEXO 5

Data: 27/04/16
 Hora: 12:50:44
 Página: 1
 Programa: ORLGEN01

Atualizado até 01/04/2016

Precatório	Processo	Vara	Dt. Prot.	Expedição	Executada	Credor	Valor
20013003652	0000412/1997	01 VT - Itap. da Serra	28/06/2001	28/06/2001	P. JUQUITIB	CICERO CARDOSO DE SOUZA	276.297,31
20023004384	0000667/1999	01 VT - Itap. da Serra	29/04/2003	29/04/2003	P. EMBU-GUA	BERALDO DE ALMEIDA	71.175,39
20032002186	0001808/1992	01 VT - Itap. da Serra	11/11/2004	11/11/2004	FAZENDA-SP	SOUWAYA ELIAS MELKI E OUTROS	1.798.903,37
20063000118	0001519/2000	01 VT - Itap. da Serra	10/03/2006	10/03/2006	P. EMBU-GUA	MAURICIO LOURO COSTAL	460.148,15
20063001130	0000209/2002	01 VT - Itap. da Serra	26/05/2006	26/05/2006	P. EMBU-GUA	ROSEMARY-ARAUGO LAURINDO	93.546,20
20042001190	0002385/1990	01 VT - Itap. da Serra	15/01/2008	15/01/2008	FAZENDA-SP	HELOISA PEREIRA DE MORAES E OUTROS	1.626.930,96
20093001902	0000179/2005	01 VT - Itap. da Serra	25/06/2009	25/06/2009	P. EMBU-GUA	PAULO DE LIRA BORBA	42.420,23
20143004764	0001316/2007	01 VT - Itap. da Serra	24/09/2014	06/11/2014	P. JUQUITIB	MINISTERIO PUBLICO DO TRABALHO	37.979,97
20153000710	0001087/2010	01 VT - Itap. da Serra	27/02/2015	09/04/2015	P. JUQUITIB	SERGIO AUGUSTO BARBIERI BRAGA	639.022,91
20153001342	0000860/2011	01 VT - Itap. da Serra	27/03/2015	13/05/2015	P. JUQUITIB	EGUTEMBERG TALAIA MACHADO	55.530,56
20153002772	0000712/2006	01 VT - Itap. da Serra	22/05/2015	09/06/2015	P. ITAP SER	TANIA VERONICA PRUDENTE PINHEIRO	89.828,75
20153002780	0001315/2011	01 VT - Itap. da Serra	22/05/2015	09/06/2015	P. EMBU-GUA	CLAUDIA HELENA AGUILAR	127.825,67
20153003248	0001320/2008	01 VT - Itap. da Serra	28/05/2015	11/06/2015	P. JUQUITIB	NELSON HENRIQUE JUNIOR	105.138,84
20153003256	0001245/2010	01 VT - Itap. da Serra	28/05/2015	11/06/2015	P. EMBU-GUA	ALVIMAR MOREIRA NIZARA	135.161,19
20153005607	0001594/2005	01 VT - Itap. da Serra	17/07/2015	27/08/2015	P. JUQUITIB	CONCEIÇÃO DE MARIA NUNES DE MATTOS	188.686,20
20153008169	0000103/2012	01 VT - Itap. da Serra	03/12/2015	24/02/2016	P. JUQUITIB	ENEAS DOMINGUES DA PAZ	15.916,28
20153008193	0001265/2009	01 VT - Itap. da Serra	03/12/2015	24/02/2016	P. EMBU-GUA	CARLOS ALBERTO REGINATO	65.205,12

Quantidade: 17 Valor Total: 5.829.717,10

1ª Vara do Trabalho de Itapecerica da Serra

17/05/2016 - 07:56:16

R.CARGAS - Pág. 1

Relação de Autos em Carga - Vencidos

Autos	Seq	Folhas	Retirado em	Devolução prevista	Requisitado por
00000697620135020331	498		11/05/2016	16/05/2016	Município de Itapecerica da Serra Fone (0011)46689188
00103009019985020331 (103/1998)	409		10/05/2016	16/05/2016	RAIMUNDO SOUSA SANTOS OAB 252992/SP-D - Autor Fone (0011)55242366
00001488420155020331	136		25/04/2016	10/05/2016	DR ERNESTO KAHN (PERITO) Fone (0000).., SÃO P
00002772620145020331	350		29/04/2016	12/05/2016	DR. ERNESTO KAHN (PERITO) Fone (0000).., --
00003341020155020331	360		09/05/2016	16/05/2016	MARCIO FERNANDO APARECIDO AMOROZINI OAB 242635/SP-D - Autor
00003742620145020331	243		28/04/2016	03/05/2016	CARLOS EDUARDO LIMA DA SILVA Fone (0011)82759223
00004236720145020331	199		31/03/2016	29/04/2016	OTAVIO GOUVEIA (PERITO) Fone (0000).., --
00005443220135020331	412		11/04/2016	18/04/2016	DEMIS RICARDO GUEDES DE MOURA OAB 148671/SP-D - Autor Fone (0000) 0
00005763720135020331	355		26/04/2016	02/05/2016	INSS Fone (0000).., --
00005821020145020331	40		01/03/2016	21/03/2016	INSS Fone (0000).., --
00007366220135020331	188		28/04/2016	03/05/2016	CARLOS EDUARDO LIMA DA SILVA Fone (0011)82759223
00737004419995020331 (737/1999)	1 466		02/03/2016	07/03/2016	HORACIO PERDIZ PINHEIRO NETO OAB 157407/SP-D - Réu Fone (0013)32236128
00008948820115020331	448		11/04/2016	25/04/2016	MINISTÉRIO PÚBLICO DO TRABALHO Fone (9999)99999999
00010004520145020331	82		06/04/2016	06/05/2016	CARLOS EDUARDO PETRAGLIA (PERITO)

1ª Vara do Trabalho de Itapecerica da Serra

17/05/2016 - 07:56:16

R.CARGAS - Pág. 2

Relação de Autos em Carga - Vencidos

Autos	Seq	Folhas	Retirado em	Devolução prevista	Requisitado por
00011278020145020331	168		31/03/2016	29/04/2016	OTAVIO GOUVEIA (PERITO) Fone (0000).. --.
00011355720145020331	264		06/04/2016	06/05/2016	LEONARDO FURNO PETRAGLIA (PERITO) Fone (0133)2846102,
00012051120135020331	300		28/04/2016	03/05/2016	CARLOS EDUARDO LIMA DA SILVA Fone (0011)82759223
00012065920145020331	347		31/03/2016	29/04/2016	OTAVIO GOUVEIA (PERITO) Fone (0000).. --.
01328009020005020331 (1328/2000)	411		30/03/2016	04/04/2016	ANDREIA MARQUES FERREIRA OAB 314558/SP-D - Autor Fone (0011)47810195
00013345020125020331	572		11/05/2016	16/05/2016	Município de Itapecerica da Serra Fone (0011)46689188
00015131320145020331	461		25/04/2016	10/05/2016	DR. ERNESTO KAHN (PERITO) Fone (0000).. --.

