



Ata da Correição Ordinária realizada na 02ª VT/SP, em 02/02/2016
Vara do Trabalho híbrida – Sistemas SAP-1 e PJe-JT – desde 10/12/15

Publicada no D.O.Eletrônico deste Tribunal,
Caderno Corregedoria, em 18/03/2016.

ÓRGÃO CORREICIONADO: 02ª Vara do Trabalho de São Paulo

Endereço: Avenida Marquês de São Vicente, 235 - Barra Funda - São Paulo - SP - CEP:
01139-001

Edital SCR-1/2016, publicado no DOEletrônico do TRT da 2ª Região em 26/01/16.

DESEMBARGADORA DO TRABALHO CORREGEDORA REGIONAL AUXILIAR:
LIZETE BELIDO BARRETO ROCHA

Integrantes da Equipe da Corregedoria:

Márcia Lacerda Celestino Nusdeo - Auxiliar de Gabinete
Ricardo Vieira Nascimento - Analista Judiciário (Secretaria)

COMPOSIÇÃO DA VARA:

Vide Anexo 1, item 1.

I - LIVROS UTILIZADOS PELA VARA:

I-a) Livro de Carga de Processos aos Advogados e Peritos:

Termo de abertura de 26/05/95, registrado até 09/06/15, fl. 108.

Observação 1: O livro é utilizado para o caso de eventuais falhas no sistema (Consolidação das Normas da Corregedoria Regional, art. 326).

Observação 2: A Secretaria da Vara já providenciou a cobrança dos processos que se encontram em carga além do prazo permitido (v. Anexo 1, item 9-1, e Anexo 6).

I-b) Compromisso de Peritos:

A Vara não faz compromisso de peritos.

II - PAINEL DE TAREFAS DE PROCESSOS ELETRÔNICOS – SISTEMA PJe:

Tarefas de processos (247)

Aguardando término dos prazos(Tarefa: 2)

Analisar Decisão(Tarefa: 3 | Em caixas: 3)

EVERTON LUIS MAZZOCHI(3)

Analisar Despacho(Tarefa: 1 | Em caixas: 1)



Ata da Correição Ordinária realizada na 02ª VT/SP, em 02/02/2016
Vara do Trabalho híbrida – Sistemas SAP-1 e PJe-JT – desde 10/12/15

EVERTON LUIS MAZZOCHI(1)

Análise do Conhecimento(Tarefa: 49)

Enviar para análise da carta e registrar a remessa(0)

Registrar solução e arquivar(0)

Apreciar Urgentes(Tarefa: 10 | Em caixas: 10)

Assistente Juiz Dr Lúcio(7)

Assistente de Juiz Dr Everton(3)

Apreciar dependência(Tarefa: 1)

Concluso ao magistrado(Tarefa: 2)

Imprimir Correspondência(Tarefa: 3)

Intimações automáticas com pendências - Con(Tarefa: 1)

Prazos vencidos(Tarefa: 14)

Homologação(0)

Petições para serem analisadas(0)

Preparar comunicação(Tarefa: 4)

Publicar DJe - Con(Tarefa: 2)

Triagem Inicial(Tarefa: 155)

Processos

Tarefas de processos (37)

Análise de Liquidação(Tarefa: 1)

Registrar solução e arquivar(0)

Iniciar Liquidação(Tarefa: 18)



Ata da Correição Ordinária realizada na 02ª VT/SP, em 02/02/2016
Vara do Trabalho híbrida – Sistemas SAP-1 e PJe-JT – desde 10/12/15

Prazos vencidos(Tarefa: 18 | Em caixas: 1)

Homologação(1)

Petições para serem analisadas(0)

Tarefas de processos (152)

Aguardando término dos prazos(Tarefa: 13)

Analisar Expediente da Secretaria(Tarefa: 1)

Análise de Execução(Tarefa: 4 | Em caixas: 2)

Arisp - Fazer(0)

Arisp Conferir(0)

Bacen - fazer(1)

Bacen Conferir(1)

Enviar para análise da carta e registrar a remessa(0)

Petições para serem analisadas(0)

Registrar solução e arquivar(0)

Renajud Conferir(0)

Renajud Fazer(0)

Iniciar Execução(Tarefa: 11)

Minutar decisão - Exec(Tarefa: 1)

Nó de Desvio - Criar Expediente Secretaria(Tarefa: 1)

Prazos vencidos(Tarefa: 121 | Em caixas: 1)

Homologação(0)

Petições para serem analisadas (1)



Ata da Correição Ordinária realizada na 02ª VT/SP, em 02/02/2016
Vara do Trabalho híbrida – Sistemas SAP-1 e PJe-JT – desde 10/12/15

III- PAUTA E PRAZO DAS AUDIÊNCIAS:

III-a) Situação da pauta da Vara (última data registrada e quantidade de processos em cada tipo de audiência), conforme dados extraídos do Sistema SAP-1 pela Coordenadoria de Estatística e Gestão de Indicadores deste Tribunal:

SAP-1 – dezembro 2015

Inicial	Dias	Qtd. Aud.	Una/RO	Dias	Qtd. Aud.
0	0	0	08/08/2016	217	1610
Instrução	Dias	Qtd. Aud.	Julgamento	Dias	Qtd. Aud.
11/10/2016	281	498	12/02/2016	39	97
Tot Dias RO	Tot Aud RO	Una/RS	Dias	Qtd. Aud.	Sine Die
537	2205	12/07/2016	190	189	0
Conc Exec	Dias	Qtd. Aud	Conc Conhec	Dias	Qtd. Aud.
0	0	0	29/01/2016	25	1
Concl. Desp*	Dias*	Qtd. Aud*	Prazo Médio	-----	-----
03/05/2016	120	463	346	-----	-----

Vide, também, Anexo 1, item 2.

III-b) A quantidade média diária de audiências realizadas (processos físicos e eletrônicos) encontra-se no Anexo 1, itens 3 e 3.1.

IV - PROCESSOS EXAMINADOS:

IV-a) Processos físicos em fase de conhecimento, sem audiência e solução (ANEXO 3):

a.1. Processo nº 0000007-48.2016.5.02.0002 - Classe: Embargos de Terceiro Último andamento: 10/12/15. Trata-se de despacho à fl. 48: "Recebo os embargos de terceiro. Remetam-se ao Distribuidor de Feitos para distribuição por dependência ao processo 0826/2006. Após autuação, intime-se o embargado para resposta." Determinação: não há.
--

a.2. Processo nº 0000001-41.2016.5.02.0002 - Classe: Ação de cumprimento Último andamento: 02/02/16. Cuida-se de despacho à fl. 37 no sentido de intimar o réu a comparecer à audiência designada. Determinação: não há.
--

a.3. Processo nº 000010-03.2016.5.02.0002 - Classe: Embargos de Terceiro Último andamento: 10/12/15. Trata-se do despacho de fl. 75 no sentido de recebimento dos Embargos de Terceiro e remessa dos autos ao Distribuidor de Feitos para distribuição por dependência ao processo nº 0106/2008. Determinação: não há.
--

a.4. Processo nº 0000014-40.2016.5.02.0002 - Classe: Ação Trabalhista - rito



Ata da Correição Ordinária realizada na 02ª VT/SP, em 02/02/2016
Vara do Trabalho híbrida – Sistemas SAP-1 e PJe-JT – desde 10/12/15

ordinário
<u>Último andamento:</u> 01º/02/16. Trata-se de despacho de fl. 46 para citação da reclamada a fim de comparecer à audiência designada para 18/08/16, às 14h10.
Determinação: não há.

a.5. Processo nº 00000016-10.2016.5.02.0002 - Classe: Embargos de Terceiro
<u>Último andamento:</u> 12/01/16. Trata-se de despacho de fl. 03 no sentido de recebimento dos Embargos de Terceiro e remessa dos autos ao Distribuidor de Feitos para distribuição por dependência ao processo 0050/1990.
Determinação: não há.

IV-b) Processos físicos em fase de conhecimento, conclusos para despacho (ANEXO 4):

b.1. Processo nº 0001151-67.2010.5.02.0002 - Classe: Ação Trabalhista - rito ordinário
<u>Constatações:</u> processo concluso para despacho em 04/11/15 até 01º/02/16 (informação do Sistema SAP-1). Motivo da conclusão do processo para despacho: dependência de julgamento de outra causa.
<u>Último andamento:</u> 10/11/15. Trata-se de despacho à fl. 166 em que é determinada a intimação para as partes quanto a outro de fls. 164/165.
Determinação: incluir o processo em pauta regular de audiência (instrução ou julgamento, conforme a hipótese), nos termos do Provimento GP/CR nº 09/2015, que alterou o art. 34 da Consolidação das Normas da Corregedoria Regional (Provimento GP/CR nº 13/2006).

b.2. Processo nº 0037900-54.2008.5.02.0002 - Classe: Ação Trabalhista - rito ordinário
<u>Constatações:</u> processo concluso para despacho em 04/12/15 até 18/03/16 (informação do Sistema SAP-1). Não há nos autos motivo da conclusão do processo para despacho.
<u>Último andamento:</u> 19/11/14. Trata-se de e-mail da 02ª Vara do Trabalho de São Paulo.
Determinações: providenciar o andamento do processo e incluí-lo em pauta regular de audiência (instrução ou julgamento, conforme a hipótese), nos termos do Provimento GP/CR nº 09/2015, que alterou o art. 34 da Consolidação das Normas da Corregedoria Regional (Provimento GP/CR nº 13/2006).

b.3. Processo nº 0000834-30.2014.5.02.0002 - Classe: Ação Trabalhista - rito ordinário
<u>Constatações:</u> processo concluso para despacho em 13/11/15 até 19/02/16 (informação do Sistema SAP-1). Nos autos, não há motivo expresso da conclusão do processo para despacho.
<u>Último andamento:</u> 11/01/16. Cuida-se de despacho de fl. 130 em que é determinada a intimação das partes para dizerem sobre o laudo e honorários em 20 dias.
Determinação: incluir o processo em pauta regular de audiência (instrução ou julgamento, conforme a hipótese), nos termos do Provimento GP/CR nº 09/2015,



Ata da Correição Ordinária realizada na 02ª VT/SP, em 02/02/2016
Vara do Trabalho híbrida – Sistemas SAP-1 e PJe-JT – desde 10/12/15

que alterou o art. 34 da Consolidação das Normas da Corregedoria Regional (Provimento GP/CR n.º 13/2006).

b.4. Processo n.º 0002258-10.2014.5.02.0002 - Classe: Ação Trabalhista - rito ordinário

Constatações: processo concluso para despacho em 18/12/15 até 04/03/16 (informação do Sistema SAP-1). Motivo da conclusão do processo para despacho: saneamento do processo. Há petição solta de protocolo nº 43/247 de 08/06/15, sem despacho.

Último andamento: 28/05/15. Trata-se de despacho de fl. 213 em que há determinação de conclusos para despacho até 29/06/15, renovada no SAP1, por seis vezes.

Determinações: providenciar o andamento do processo e incluir o processo em pauta regular de audiência (instrução ou julgamento, conforme a hipótese), nos termos do Provimento GP/CR n.º 09/2015, que alterou o art. 34 da Consolidação das Normas da Corregedoria Regional (Provimento GP/CR n.º 13/2006).

b.5. Processo n.º 0000552-89.2014.5.02.0002 - Classe: Ação Trabalhista - rito ordinário

Constatações: processo concluso para despacho em 13/11/15 até 19/02/16 (informação do Sistema SAP-1). Motivo da conclusão do processo para despacho: perícia.

Último andamento: 17/11/15. Trata-se de despacho de fl. 344 em que é determinada a intimação das partes para que se manifestem sobre laudo pericial.

Determinação: incluir o processo em pauta regular de audiência (instrução ou julgamento, conforme a hipótese), nos termos do Provimento GP/CR n.º 09/2015, que alterou o art. 34 da Consolidação das Normas da Corregedoria Regional (Provimento GP/CR n.º 13/2006).

IV-c) Processos eletrônicos em fase de conhecimento:

c.1. Processo n.º 1000016272015.5.02.0002 - Classe: Ação Trabalhista - rito sumário

Constatações: processo incluído em pauta de audiência UNA para o dia 26/04/16.

Último andamento: 07/01/16. Trata-se de despacho: "Vistos. Proceda a Secretaria da Vara à retificação do cadastro da ação, a fim de que o rito passe a constar como Sumário, nos termos da Lei nº 5.584/1970. Cite-se o reclamado. Intime-se o autor."

Determinação: não há.

c.2. Processo n.º 1000136-36.2016.5.02.0002 - Classe: Ação Trabalhista - rito ordinário

Constatações: processo incluído em pauta de audiência UNA para o dia 19/10/16.

Último andamento: 05/02/2016. Cuida-se de certidão de devolução de mandado.

Determinação: não há.

c.3. Processo n.º 1000026-37.2016.5.02.0002 - Classe: Ação Trabalhista - rito ordinário



Ata da Correição Ordinária realizada na 02ª VT/SP, em 02/02/2016
Vara do Trabalho híbrida – Sistemas SAP-1 e PJe-JT – desde 10/12/15

Constatações: processo incluído em pauta de audiência UNA para o dia 07/06/16 e redesignada para 14/09/16.

Último andamento: 03/02/16. Trata-se do despacho: “Vistos. Proceda a Secretaria da Vara à retificação do cadastro da ação, a fim de que o rito passe a constar como Sumaríssimo. No mais, designo audiência UNA/RS para 07/06/2016 às 08:40 horas, restando advertidas as partes quanto ao disposto nos arts. 844 e 852-H, §2º da CLT (somente para Sumaríssimo). Cite-se a ré. Intime-se o autor.”

Determinação: não há.

c.4. Processo n.º 1000103-46.2016.5.02.0002 - Classe: Ação Trabalhista - rito ordinário

Constatações: processo incluído em pauta de audiência UNA para o dia 07/06/16 e redesignada para 28/09/16.

Último andamento: 03/02/16. Cuida-se do despacho: “Vistos. Proceda a Secretaria da Vara à retificação do cadastro da ação, a fim de que o rito passe a constar como Sumaríssimo. No mais, designo audiência UNA/RS para 07 de junho de 2016 às 09:00 horas, restando advertidas as partes quanto ao disposto nos arts. 844 e 852-H, §2º da CLT (somente para Sumaríssimo). Cite a ré. Intime-se o autor.”

Determinação: não há.

c.5. Processo n.º 1000026-37.2016.5.02.0002- Classe: Ação Trabalhista - rito ordinário

Constatações: processo incluído em pauta de audiência UNA para o dia 07/06/16 e redesignada para 14/09/16.

Último andamento: 03/02/16. Trata-se de despacho: “Vistos. Proceda a Secretaria da Vara à retificação do cadastro da ação, a fim de que o rito passe a constar como Sumaríssimo. No mais, designo audiência UNA/RS para 07/06/2016 às 08:40 horas, restando advertidas as partes quanto ao disposto nos arts. 844 e 852-H, §2º da CLT (somente para Sumaríssimo). Cite-se a ré. Intime-se o autor.”

Determinação: não há.

IV-d) Processos físicos e eletrônicos em fase de execução:

d.1. Processo n.º 0172100-61.2009.5.02.0002

Constatações: o processo físico foi convertido na data de 02/04/14.

Último andamento: 16/04/2015. Trata-se de despacho: “Proceda a Secretaria a consulta ao Arisp. Restando negativa, este Juízo já esgotou *ex officio* todos os convênios de que dispunha a fim de encontrar bens de propriedade do executado que bastassem à satisfação do crédito exequendo. Malogradas as diligências, a busca de bens passa a ser ônus da parte exequente, uma vez que se traduz em verdadeiro trabalho de investigação que, pressupondo vigilância constante sobre a vida patrimonial dos executados, não pode ser eternamente atribuído ao magistrado. Deverá a exequente, pois, se manifestar nos autos apenas quando tiver dados concretos que apontem a existência de bem passível de excussão. Determina-se o registro do(s) devedor(es) abaixo relacionado(s)



Ata da Correição Ordinária realizada na 02ª VT/SP, em 02/02/2016
Vara do Trabalho híbrida – Sistemas SAP-1 e PJe-JT – desde 10/12/15

no Banco Nacional de Devedores Trabalhistas, nos termos da Resolução Administrativa nº 1.470/2011 do C. TST. (...)”

Determinação: providenciar o andamento do processo, cumprindo as determinações contidas no despacho exarado em 16/04/15.

d.2. Processo n.º 0000727-20.2013.5.02.0002

Constatações: o processo físico foi convertido na data de 13/10/14. O devedor não foi incluído no BNDT, apesar de citado sem o pagamento da dívida no prazo legal.

Último andamento: 20/11/15. Trata-se de petição do exequente para requerer o bloqueio dos ativos financeiros da executada.

Determinações: providenciar o andamento do processo e regularizar o registro do(s) devedor(es) no BNDT.

d.3. Processo n.º 0277800-36.2003.5.02.0002

Constatações: os autos físicos foram convertidos em meio eletrônico na data de 13/10/15. O devedor não foi incluído no BNDT, apesar de citado sem o pagamento da dívida no prazo legal. Não houve o registro, no sistema informatizado, do movimento “homologada a liquidação”.

Último andamento: 27/08/15. Trata-se de notificação para pagamento ou execução em 15 dias, sob pena de penhora.

Determinações: regularizar o registro do(s) devedor(es) no BNDT e providenciar o andamento do processo. Atentar a Vara para que sempre seja registrado o movimento “homologada a liquidação”, a fim de que o sistema informatizado retrate com fidedignidade a realidade do processo e alimente corretamente o Sistema e-Gestão.

d.4. Processo n.º 0000058-98.2012.5.02.0002

Constatações: o processo foi convertido em meio eletrônico na data de 08/10/15. O devedor não foi incluído no BNDT, apesar de citado sem o pagamento da dívida no prazo legal. Não houve o registro, no sistema informatizado, do movimento “homologada a liquidação”.

Último andamento: 09/04/15. Trata-se da utilização do BACENJUD.

Determinações: regularizar o registro do(s) devedor(es) no BNDT e providenciar o andamento do processo. Atentar a Vara para que sempre seja registrado o movimento “homologada a liquidação”, a fim de que o sistema informatizado retrate com fidedignidade a realidade do processo e alimente corretamente o Sistema e-Gestão.

d.5. Processo n.º 0000528-95.2013.5.02.0002

Constatações: O devedor não foi incluído no BNDT, apesar de citado sem o pagamento da dívida no prazo legal.

Último andamento: 24/02/15. Trata-se de intimação do executado para pagar ou garantir a execução, conforme sentença de liquidação, disponível no TRT, no prazo de 15 dias, sob pena de penhora.



Ata da Correição Ordinária realizada na 02ª VT/SP, em 02/02/2016
Vara do Trabalho híbrida – Sistemas SAP-1 e PJe-JT – desde 10/12/15

Determinações: regularizar o registro do(s) devedor(es) no BNDT e providenciar o andamento do processo.

d.6. Processo n.º 0177900-70.2009.5.02.0002

Constatações: não houve o registro, no sistema informatizado, do movimento “homologada a liquidação”.

Último andamento: 08/12/15. Trata-se de certidão de inclusão no BNDT de fl. 188.

Determinação: atentar a Vara para que sempre seja registrado o movimento “homologada a liquidação”, a fim de que o sistema informatizado retrate com fidedignidade a realidade do processo e alimente corretamente o Sistema e-Gestão.

d.7. Processo n.º 0002189-46.2012.5.02.0002

Constatações: não foi verificada irregularidade.

Último andamento: 11/12/15. Trata-se de certidão de inclusão no BNDT.

Determinação: não há.

d.8. Processo n.º 000099023-2011.5.02.0002

Constatações: não foi verificada irregularidade.

Último andamento: 08/12/15. Trata-se de registro de executada e sócios no BNDT, conforme fl. 239.

Determinação: não há.

d.9. Processo n.º 009060085-2000.5.02.0002

Constatações: não foi verificada irregularidade.

Último andamento: 08/12/15. Trata-se de registro de executada e sócio no BNDT, conforme fl. 328.

Determinação: não há.

d.10. Processo n.º 010590048-2004.5.02.0002

Constatações: não houve o registro, no sistema informatizado, do movimento: “homologada a liquidação”.

Último andamento: 08/12/15. Trata-se de registro de executada e sócios no BNDT, conforme fl. 123.

Determinação: atentar a Vara para que sempre seja registrado o movimento “homologada a liquidação”, a fim de que o sistema informatizado retrate com fidedignidade a realidade do processo e alimente corretamente o Sistema e-Gestão.

d.11. Processo n.º 000264819-2010.5.02.0002

Constatações: não houve o registro, no sistema informatizado, do movimento: “homologada a liquidação”.

Último andamento: 08/12/15. Trata-se de registro de executadas e sócios no BNDT, conforme fl. 257.

Determinação: atentar a Vara para que sempre seja registrado o movimento



Ata da Correição Ordinária realizada na 02ª VT/SP, em 02/02/2016
Vara do Trabalho híbrida – Sistemas SAP-1 e PJe-JT – desde 10/12/15

“homologada a liquidação”, a fim de que o sistema informatizado retrate com fidedignidade a realidade do processo e alimente corretamente o Sistema e-Gestão.

d.12. Processo n.º 0000710-81.2013.5.02.0002

Constatações: não foi verificada irregularidade.

Último andamento: 08/12/15. Trata-se de registro da executada e sócios no BNDT, conforme fl. 113.

Determinação: não há.

d.13. Processo n.º 0257900-04.2002.5.02.0002

Constatações: não houve o registro, no sistema informatizado, do movimento: “homologada a liquidação.”

Último andamento: 08/12/15. Trata-se de registro de executada e sócio no BNDT, conforme fl. 217.

Determinação: atentar a Vara para que sempre seja registrado o movimento “homologada a liquidação”, a fim de que o sistema informatizado retrate com fidedignidade a realidade do processo e alimente corretamente o Sistema e-Gestão.

d.14. Processo n.º 0068900.43-2006.5.02.0002

Constatações: não foi verificada irregularidade.

Último andamento: 11/12/15. Trata-se de certidão de inclusão no BNDT, conforme fl. 161.

Determinação: não há.

d.15. Processo n.º 0001170-73.2010.5.02.0002

Constatações: não foi verificada irregularidade.

Último andamento: 16/12/15. Trata-se de registro da executada e sócios no BNDT, conforme fl. 106.

Determinação: não há.

IV-e) Recurso Ordinário e Agravo de Petição:

e.1. Processo n.º 0000017-97.2013.5.02.0002

Constatações: o despacho exarado em 21/01/16, às fls. 207, não emitiu pronunciamento explícito sobre a admissibilidade do Recurso Ordinário.

Determinação: emitir pronunciamento explícito sobre a admissibilidade do recurso ordinário, nos termos do art. 18, I, da Consolidação dos Provimentos da CGJT.

e.2. Processo n.º 0108900-95.2000.5.02.0002

Constatações: o despacho exarado em 15/12/15, às fls. 618, não emitiu pronunciamento explícito sobre a admissibilidade do Agravo de Petição.

Determinação: emitir pronunciamento explícito sobre a admissibilidade do agravo de petição, de modo a dar cumprimento ao disposto no art. 18, I, da Consolidação



Ata da Correição Ordinária realizada na 02ª VT/SP, em 02/02/2016
Vara do Trabalho híbrida – Sistemas SAP-1 e PJe-JT – desde 10/12/15

dos Provimentos da CGJT, na conformidade do § 1º do art. 897, da CLT, no sentido de viabilizar conhecimento e execução de eventual parte incontroversa do crédito exequendo.

V – INFORMAÇÕES E CONSTATAÇÕES:

V-a) Integram a presente ata as informações constantes dos anexos:

ANEXO 1 - Informações prestadas pela Vara.

ANEXO 1A - Saldo de processos nas fases de conhecimento, liquidação e execução - fonte: Boletim Estatístico Mensal, elaborado pela Vara (SAP-1 e PJe).

ANEXO 2 - Relação de Pendências de Audiências - Vara (SAP-1).

ANEXO 2A – Relação dos processos aguardando redação de sentença (PJe; informação prestada pela Vara em atenção ao Of. Circular CR-362/2015).

ANEXO 3 - Relação dos processos sem audiência e solução (SAP-1).

ANEXO 4 - Relação dos processos conclusos para despacho (SAP-1).

ANEXO 5 - Relação dos precatórios em andamento.

ANEXO 6 - Relação dos processos em carga (SAP-1).

ANEXO 7 – Relatório do Gabinete da Corregedoria.

V-b) As informações relativas aos processos eletrônicos aguardando redação de sentença e aos processos pendentes de decisão de embargos de declaração são fornecidas pela própria Vara (Anexo 1, item 4, e Anexo 2A), eis que o Sistema e-Gestão, neste Regional, está em fase de validação dos dados. É importante observar que referidas informações são de responsabilidade dos magistrados e diretores das unidades judiciárias.

V-c) Pedidos de Providências entrados na Corregedoria nos anos de 2015 e 2016:

Nº do PP, se autuado	Nº do processo	Motivo	Resultado
00009458320155020000	00018294320145020002	Morosidade no andamento processual (remarcações de audiência)	Arquivado por cumprido.
00008557520155020000	00007177320135020002	Morosidade no andamento processual (prova técnica)	Arquivado por cumprido.
00000416320155020000	01421005420045020002	Morosidade no andamento processual (processamento de agravo de petição)	Arquivado por cumprido
00000318220165020000	02478008220055020002	Morosidade no andamento processual (cálculos de liquidação)	Em curso
PP não autuado	00022815820115020002	Morosidade no andamento processual	Arquivado por cumprido.



Ata da Correição Ordinária realizada na 02ª VT/SP, em 02/02/2016
Vara do Trabalho híbrida – Sistemas SAP-1 e PJe-JT – desde 10/12/15

	(perícia)	
--	-----------	--

Quanto aos processos 000228158-2011.5.02.0002 e 0000717-73.2013.5.02.0002, houve determinação, nos respectivos Pedidos de Providências, de verificação e de registro do andamento processual na ata de correição ordinária. Mediante consulta no Sistema SAP-1, verifica-se que os aludidos processos possuem até o presente momento regular tramitação.

V-b) Com relação às sentenças em atraso do MM. Juiz Lúcio Pereira de Souza e do MM. Juiz Everton Luís Mazzochi, relacionadas no Anexo 2, o acompanhamento é feito por expediente próprio, autuado nesta Corregedoria Regional. Constata-se expressivo atraso e as justificativas apresentadas em correição não podem ser consideradas pois é do juiz a responsabilidade pelas sentenças.

V-c) Foram solicitadas informações ao MM. Juiz Lúcio Pereira de Souza e ao MM. Juiz Everton Luís Mazzochi, acerca do(s) processo(s) com atraso para decidir embargos de declaração (ANEXO 1, item 4), pelo Ofícios 32 e 33-CR, de 17 de fevereiro de 2016, respectivamente.

V-d) O acompanhamento dos prazos das audiências é realizado em expediente próprio, autuado na Corregedoria Regional, nos termos da Portaria CR 76/2012. Eventual recomendação relativa à pauta das audiências será nele exarada.

V-e) A Vara apresentou os seguintes percentuais de cumprimento das Metas Nacionais do CNJ/2015, conforme informação prestada pela Coordenadoria de Estatística e Gestão de Indicadores deste Tribunal:

META 1 – Julgar mais processos que os distribuídos

Julgar quantidade maior de processos de conhecimento do que os distribuídos no ano corrente.

82,9 %

META 2 – Julgar processos mais antigos

Identificar e julgar, até 31/12/2015, pelo menos 90% dos processos distribuídos até 31/12/2013.

76 %

META 5 – Impulsionar processos à execução

Baixar em 2015 quantidade maior de processos de execução do que o total de casos novos de execução no ano corrente.

105,82 %

Obs.: A meta estará cumprida se ao final de determinado mês o cumprimento for igual ou superior a 100%. Essa meta é dinâmica, isto é, pode estar cumprida em determinado mês e não estar cumprida no mês subsequente, pois leva em consideração os casos novos que entraram no mês.



Ata da Correição Ordinária realizada na 02ª VT/SP, em 02/02/2016
Vara do Trabalho híbrida – Sistemas SAP-1 e PJe-JT – desde 10/12/15

META 6 – Priorizar o julgamento das ações coletivas

Identificar e julgar, até 31/12/2015, as ações coletivas distribuídas até 31/12/2012.

Conforme levantamento efetuado no mês de **fevereiro/2016**, a Vara ainda possui as ações coletivas a seguir relacionadas, distribuídas até 2012, sem registro de solução:

0001399.96-2011.5.02.0002; 0001696.06-2011.5.02.0002; 0001967-15.2011.5.02.0002

META 7 – Priorizar o julgamento dos processos dos maiores litigantes e dos recursos repetitivos

Identificar e reduzir em 1,5% o acervo dos dez maiores litigantes em relação ao ano anterior.

Obs.: A relação dos processos dos 10 maiores litigantes pendentes de julgamento, posição de julho/2015 - SAP-1, foi encaminhada a todas as Varas em 25/08/2015 pelo Of. Circular n.º 372/2015 - CR.

Os dados do PJe não estavam disponíveis.

V-f) A despeito do sistema de Auxílio-fixo (dois juízes por Vara) foi constatado o descumprimento de ordem exarada na Ata de Correição anterior (março de 2015). Não foram acrescentadas audiências e até se diminuiu o número de sumaríssimos, de 19 para 18 semanais, sem que houvesse redução de seu acervo.

V-g) Eventuais sugestões e/ou reclamações relativas ao Sistema PJe-JT devem ser encaminhadas por formulário próprio, disponível na *Intranet \ Atendimento PJe \ PJe-JT - Comitê Gestor Regional*, nos termos do Comunicado GP n.º 03/2015 e do Ofício GP n.º 413/2015.

VI - DETERMINAÇÕES:

VI-a) Adotar as providências mencionadas nos processos relacionados no item IV desta ata.

VI-b) Incluir os processos relacionados nos **ANEXO 3** e **ANEXO 4** em pauta regular de audiência (instrução ou julgamento, conforme a hipótese), nos termos do Provimento GP/CR n.º 09/2015, que alterou o art. 34 da Consolidação das Normas da Corregedoria Regional (Provimento GP/CR n.º 13/2006), **até 29 de abril/2016**.

VI-c) Registrar no sistema informatizado, para todos os processos indicados no item 4 do Anexo 1, o movimento de conclusão ao magistrado para julgamento de Embargos de Declaração. Posteriormente, deverá ser registrada a respectiva decisão proferida (acolhidos, não acolhidos, não conhecidos etc.). Esse procedimento deve sempre ser observado quando da oposição de Embargos de Declaração.



Ata da Correição Ordinária realizada na 02ª VT/SP, em 02/02/2016
Vara do Trabalho híbrida – Sistemas SAP-1 e PJe-JT – desde 10/12/15

- VI-d)** Emitir pronunciamento explícito sobre a admissibilidade dos recursos ordinários, nos termos do art. 18, I, da Consolidação dos Provimentos da CGJT.
- VI-e)** Emitir pronunciamento explícito sobre a admissibilidade dos agravos de petição, de modo a dar cumprimento ao disposto no art. 18, I, da Consolidação dos Provimentos da CGJT, na conformidade do § 1º do art. 897, da CLT, no sentido de viabilizar conhecimento e execução de eventual parte incontroversa do crédito exequendo.
- VI-f)** Atentar a Vara para que sempre seja registrado o movimento: “homologada a liquidação”, a fim de que o sistema informatizado retrate com fidedignidade a realidade do processo e alimente corretamente o Sistema e-Gestão.
- VI-g)** Verificar cada um dos processos que constam da “Relação dos precatórios em andamento” (**ANEXO 5**), providenciando os respectivos andamentos, se for o caso. Com relação aos processos cujo valor requisitado já está quitado, a Secretária da Vara comunicará à Secretária de Precatórios a quitação, por e-mail (secprecatório@trtsp.jus.br), para a devida baixa naquele setor.
- VI-h)** Utilizar regularmente, como medida *ex officio* tendente a conferir efetividade à execução, os sistemas de convênio disponíveis, quais sejam, BACENJUD, INFOJUD, RENAJUD e ARISP (art. 18, V, “a”, da Consolidação dos Provimentos da CGJT).
- VI-i)** Verificar cada uma das ações coletivas distribuídas até 2012 e ainda sem registro de solução, relacionadas no item V-e desta ata (META 6/2015 CNJ), e envidar esforços para que sejam julgadas com prioridade.
- VI-j)** Adotar as providências cabíveis para que o prazo médio para a confecção dos laudos periciais seja reduzido, promovendo rotineiramente a cobrança do cumprimento dos prazos estabelecidos pelo juízo.
- VI-k)** Providenciar para que os processos que se encontram em carga além do prazo permitido, relacionados no **ANEXO 6** desta ata, sejam devolvidos à Secretária da Vara. Caso os autos não sejam restituídos no prazo assinado, determinar a expedição de mandado de busca e apreensão e, se este resultar negativo, iniciar o procedimento para restauração dos autos.
- VI-l)** Tendo em vista a discrepância entre os saldos informados pela Vara no Boletim Estatístico (Anexo 1A) e os saldos também informados pela Vara no item 6 do Anexo 1, bem como o esclarecimento de que os saldos do Boletim Estatístico não condizem com a realidade da unidade, prevalecendo os saldos informados no Anexo 1, determina-se o acerto dos saldos do Boletim Estatístico de janeiro/2016.



Ata da Correição Ordinária realizada na 02ª VT/SP, em 02/02/2016
Vara do Trabalho híbrida – Sistemas SAP-1 e PJe-JT – desde 10/12/15

VI-m) Adotar providências para que os serviços que se encontram em atraso, informados no Anexo 1, item 7 e item 7.1, sejam regularizados. Verificou-se que os serviços sofreram acréscimo em comparação com a correição anterior.

VI-n) Informar a esta Corregedoria, no prazo de 60 dias, por e-mail (seccorreg@trtsp.jus.br), as providências adotadas com relação a cada determinação acima, especificando o andamento dado nos processos a que se refere a determinação VI-a.

A Secretária da Corregedoria acompanhará o cumprimento das determinações e providenciará cobrança, se necessário. Cumpridas as determinações, a ata será arquivada.

VII- RECOMENDACÕES:

VII-a) Aumentar o número semanal de audiências (inicial, unas rito ordinário e sumaríssimo, instrução e julgamento) a fim de que o prazo seja reduzido, observando o que dispõe o Ofício Circular n.º 376/2015-CR.

VII-b) Recomenda-se o comparecimento de pelo menos um magistrado na Vara, de segunda a sexta-feira, no horário de expediente, recomendação essa exarada na Ata da Correição anterior e desprezada.

VII-c) Incluir em pauta processos na fase de execução em que se verifique potencial conciliatório (art. 18, V, “e”, da Consolidação dos Provimentos da CGJT).

VII-d) Considerando o teor do art. 1º, § 1º do Ato GP/CR 02/2013 deste Tribunal, bem como o art. 23, § 4º da Resolução CSJT 136/2014, recomenda-se que, nos processos eletrônicos, as intimações dos atos processuais, cuja ciência não exija vista pessoal, sejam efetuadas por meio do Diário Eletrônico da Justiça do Trabalho (DEJT).

VII-e) Se na Vara tramitam muitas ações de uma mesma empresa, avaliar a possibilidade de tornar concentrados e homogêneos os procedimentos da fase de execução em relação a essa empresa.

Aos vinte e três dias do mês de fevereiro do ano de 2016, eu
Nascimento, Analista Judiciário/Área Judiciária, redigi a presente ata, baseada nos relatórios apresentados pela Secretária da Vara e pela equipe que realizou a Correição Ordinária.

Ricardo Vieira
Analista Judiciário

LIZETE BELIDO BARRETO ROCHA
Corregedora Auxiliar da TRT da 2ª Região

Márcia Lacerda Celestino Núsdeo
Auxiliar de Gabinete



PODER JUDICIÁRIO FEDERAL
Justiça do Trabalho - TRT 2ª Região
Corregedoria Regional

Ata da Correição Ordinária realizada na 02ª VT/SP, em 02/02/2016
Vara do Trabalho híbrida – Sistemas SAP-1 e PJe-JT – desde 10/12/15

Ricardo Vieira Nascimento
Analista Judiciário (Secretaria)

A handwritten signature in black ink, appearing to be 'RV', is written over a faint, illegible stamp or watermark.



ANEXO 1 da Ata da Correição Ordinária realizada na 2ª VT/SP, em 02/02/2016
Vara do Trabalho híbrida – Sistemas SAP-1 e PJe-JT – desde 2013

Data do preenchimento do Anexo 1: 28/01/2016

1) COMPOSIÇÃO DA VARA: (na data da Correição)

JUIZ TITULAR:

Desde: **Lúcio Pereira de Souza**

Se está afastado, informar o motivo e o período: férias desde 07/01/2016

Reside na sede da Vara? Sim

JUIZ SUBSTITUTO:

Desde:

JUIZ AUXILIAR: Everton Luis Mazzochi

Desde: 20/07/2012

Diretor de Secretaria: Angélica Guglielmetti da Silva

Desde: 06/02/2015

Cargo: Técnica Judiciária

Formação acadêmica: Bacharel em Direito

Se está afastado, informar o motivo e o período:

Diretor de Secretaria Substituto: Ari Meireles Dias

Desde: 06/02/2015

Cargo: Analista Judiciário

Formação acadêmica: Bacharel em Direito

Assistente de Juiz: Cristiane Monção Gava

Desde: 20/03/2014

Cargo: Analista Judiciária

Formação acadêmica: Bacharel em Direito

Se está afastado, informar o motivo e o período:

Atribuições: elaboração de minutas de sentenças, embargos de declaração, embargos de terceiro, tutelas antecipadas e liminares.

Nome dos demais Servidores (Quadro e extraquadro)	Cargo	Data da lotação	Se afastado, indicar o motivo e o período
Debora Ramos de Araujo Trevizan	Técnico Judiciário	02/12/2013	
Juliana Trajano Lobo de Miranda	Técnico Judiciário	27/06/2013	
Renata Ferreira	Técnico Judiciário	01/12/2011	
Teógnis Fernando Brandão	Analista Judiciário	20/08/2015	
Marcelo Henrique de Freitas	Técnico Judiciário	02/12/2015	

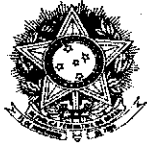

ANEXO 1 da Ata da Correição Ordinária realizada na 2ª VT/SP, em 02/02/2016
Vara do Trabalho híbrida – Sistemas SAP-1 e PJe-JT – desde 2013

Lorena Marla Oliveira Regis	Técnico Judiciário	07/10/2016	
Alessandra Dias de Almeida	Analista Judiciário	15/01/2016	
Nayara Coutinho Loberto	Técnica Judiciária	15/07/2015	
Deborah Andrade Protes Faria	Analista Judiciário	30/03/2015	
Lainer Bueno de Godoi	Estagiária	17/09/2015	
Total de Servidores do quadro (incluir Diretor, Dir. Subst. e Assist. Juiz): 12			
Total de Servidores extraquadro (Estagiário, Funcionário da Prefeitura): 1			

2) PRAZO DAS AUDIÊNCIAS (Processos físicos - SAP-1):

	DATA MAIS DISTANTE DA PAUTA NORMAL	TOTAL DE DIAS (1 mês = 30 dias)	QTDE. AUD.
Unas (rito ordinário)	15/08/2016	198	-----
Iniciais	-	-	-----
Instruções	24/11/2016	297	-----
Julgamentos - instr. encerrada	04/03/2016	37	44
Julgamentos - instr. não encerrada	-	-	-
Unas (rito sumaríssimo)	03/05/2016	96	-----
OBSERVAÇÃO			

2.1) PRAZO DAS AUDIÊNCIAS (PJe-JT):

	DATA MAIS DISTANTE DA PAUTA NORMAL	TOTAL DE DIAS (1 mês = 30 dias)	QTDE. AUD.
Unas (rito ordinário)	05/10/2016	248	-----
Iniciais	-	-	-----
Instruções	-	-	-----
Julgamentos - instr. encerrada	-	-	-
Julgamentos - instr. não encerrada	-	-	-
Unas (rito sumaríssimo)	24/05/2016	117	-----
OBSERVAÇÃO			

2.2) Considerando o Provimento GP/CR n.º 09/2015, em vigor desde 11/01/2016, com prazo de 60 dias para inclusão de todos os processos em pauta de audiência, pergunta-se: A Vara ainda possui processos eletrônicos fora de pauta (“sine die”, “conclusos para despacho” ou outra situação em que o feito permaneça sem designação de audiência inicial, uma RO e RS, de instrução e de julgamento)? Se sim, informar a quantidade e a tarefa onde estão alocados.

R: A vara não possui processos eletrônicos se designação de audiência.

3) PAUTA DE AUDIÊNCIAS – MÉDIA DIÁRIA (Processos físicos - SAP-1):

Audiências	2ª f.	3ª f.	4ª f.	5ª f.	6ª f.	Horário	Intervalo entre as audiências
Unas (rito ordinário)	18		18	18		8h20 - 15h10	10 min
Iniciais							
Instruções	4	5	4	4		10h10-15h30	10 min
Julgamentos-instr.encerrada							
Unas (rito sumaríssimo)		18				8h20-15h10	10 min



ANEXO 1 da Ata da Correição Ordinária realizada na 2ª VT/SP, em 02/02/2016
Vara do Trabalho híbrida – Sistemas SAP-1 e PJe-JT – desde 2013

Conciliação em execução							
OBSERVAÇÃO							

3.1) PAUTA DE AUDIÊNCIAS – MÉDIA DIÁRIA (PJe-JT):

Audiências	2ª f.	3ª f.	4ª f.	5ª f.	6ª f.	Horário	Intervalo entre as audiências
Unas (rito ordinário)	18		18	18		8h20-15h10	10 min
Iniciais							
Instruções							
Julgamentos-instr.encerrada							
Unas (rito sumaríssimo)		18				8h20-15h10	10 min
Conciliação em execução							
OBSERVAÇÃO	As audiências Unas do Rito Sumaríssimo/PJE iniciarão no dia 26/04/2016, sendo que inicialmente foi disponibilizada pauta às terças-feiras intercaladas. Quanto às audiências Unas do Rito Ordinário/PJE, iniciarão no dia 10/08/2016, sendo disponibilizadas todas as quartas-feiras seguintes. Nestes dias de audiências para PJE acontecerão também 4 audiências de instrução de processos físicos.						

3.2) A Vara adota o sistema “encerra e julga” (processos físicos e eletrônicos)?
R:Não

3.3) SE VARA COM AUXÍLIO, MÉDIA DIÁRIA POR JUIZ (processos físicos e PJe-JT):

Audiências	2ª f.	3ª f.	4ª f.	5ª f.	6ª f.	Horário	Intervalo entre as audiências
Unas (rito ordinário)	8		8	8		14h-15h10	10 min
Iniciais							
Instruções	2	3	2	2		15h20/15h50	10 min
Julgamentos-instr.encerrada							
Unas (rito sumaríssimo)		8					10 min
Conciliação em execução							
OBSERVAÇÃO	Os julgamentos do Juiz Titular são designados na quantidade de 50 processos no primeiro dia útil de cada mês, além de mais 3 processos de Embargos de Terceiro						

Audiências	2ª f.	3ª f.	4ª f.	5ª f.	6ª f.	Horário	Intervalo entre as audiências
Unas (rito ordinário)	10		10	10		8h20-10h	10 min
Iniciais							
Instruções	2	2	2	2		10h-10h20	10 min
Julgamentos-instr.encerrada							
Unas (rito sumaríssimo)		10				8h20-10h	10 min
Conciliação em execução							



ANEXO 1 da Ata da Correição Ordinária realizada na 2ª VT/SP, em 02/02/2016
Vara do Trabalho híbrida – Sistemas SAP-1 e PJe-JT – desde 2013

OBSERVAÇÃO	Os julgamentos do Juiz Auxiliar estão em atraso devido aos problemas encontrados com o ex-assistente, ora removido ao TRT de Fortaleza/CE desde a data de 11/01/2016. Pondera-se que mais de 20 processos foram devolvidos pelo ex-assistente, sem a elaboração da minuta da sentença, bem como a nova assistente foi designada para a função tão somente em 26/01/2016, o que agravou a situação dos atrasos de julgamentos. Todavia, a meta é concluir as sentenças em atraso durante o mês de fevereiro/2016. Ainda, são realizadas 20 audiências de tentativa de conciliação 1 vez por mês (sexta-feira), sendo inexitoso o acordo, recebe-se a defesa e determina prova pericial, tendo em vista que os processos das referidas audiências tem necessidade de realização de perícia.
-------------------	--

3.4) Informar sobre a assiduidade do Juiz Titular / Substituto e, se for o caso, do Juiz Auxiliar, especificando os dias da semana de comparecimento efetivo e sua duração, além dos horários das audiências, conforme exige o art. 18, inciso II, da Consolidação dos Provimentos da Corregedoria-Geral da Justiça do Trabalho:

R: De segunda a quinta-feira o Juiz Auxiliar está presente na vara das 8h às 13h/14h, sendo que a pauta de audiências ocorre das 8h30 às 10h20. Nos mesmos dias, o Juiz Titular está presente na vara das 13h às 17h, sendo que a pauta de audiências ocorre das 14h às 15h50. Uma sexta-feira por mês, o Juiz auxiliar comparece para realizar audiências.

**4) PROCESSOS EM PODER DE JUIZ PARA DECIDIR EMBARGOS DE DECLARAÇÃO:
(processos físicos e PJe-JT):**

Nome do Juiz	Data da conclusão mais antiga	Qtde.	Nº(s) dos Processo(s)
<u>Lucio Pereira de Souza</u>	18/08/2015	57	00028404420135020002 00009689120135020002 00019585320115020002 00005387120155020002 00009599520145020002 00022296220115020002 00015485320155020002 00015774020145020002 00017287420125020002 00009884820145020002 00028878620115020002 00024833520115020002 00001212120155020002 00005445420105020002 00032986120135020002 00022494820145020002 00003158920135020002 00016622620145020002 00916201000202001 00016354320145020002



PODER JUDICIÁRIO FEDERAL
Justiça do Trabalho - 2ª Região
Corregedoria Regional

ANEXO 1 da Ata da Correição Ordinária realizada na 2ª VT/SP, em 02/02/2016
Vara do Trabalho híbrida – Sistemas SAP-1 e PJe-JT – desde 2013

			00012624620135020002 00033306620135020002 00008958520145020002 01777200900202000 00022705820135020002 00027065120125020002 00008476320135020002 00016978320145020002 00026640220125020002 00018981220135020002 00025145020145020002 00016302120145020002 02613004520105020 00009596120155020002 00000667020155020002 00007644720135020002 00014235620135020002 00031660420135020002 00022798320145020002 00006799520125020002 00023179520145020002 00022226520145020002 00032154520135020002 00025915920145020002 00025742820115020002 00017531920145020002 00025941920115020002 00017506420145020002 01336009120075020002 00009474720155020002 00007258420125020002 00031851020135020002 00014383020105020002 00001588220145020002 00024321920145020002 00015401320145020002
<u>Everton Luis Mazzochi</u>	18/08/2015	28	00015880620135020002 00012543520145020002 00010326720145020002 00002347220155020002 00023262820125020002 00014599820135020002 00026833720145020002 00030379620135020002 00023571420135020002

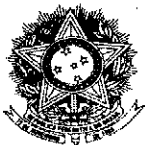

PODER JUDICIÁRIO FEDERAL
Justiça do Trabalho - 2ª Região
Corregedoria Regional

ANEXO 1 da Ata da Correção Ordinária realizada na 2ª VT/SP, em 02/02/2016
Vara do Trabalho híbrida – Sistemas SAP-1 e PJe-JT – desde 2013

			00028320420125020002
			00027803720145020002
			00012226420135020002
			00001163320145020002
			00004368320145020002
			00021797020105020002
			00023874920135020002
			00003796520145020002
			00023652520125020002
			00023351920145020002
			00031629820125020002
			00014653720155020002
			00002554820155020002
			00002765820145020002
			00005770520145020002
			00016715620125020002
			00014134120155020002
			00008906320145020002
			00002225820155020002

5) PERITOS REGULARMENTE NOMEADOS PELO JUÍZO:

Nome	Especialização	Média honorária arbitrada	Prazo médio entre a ciência da nomeação e a efetiva entrega do laudo
Ana Keila Anchieta Alba Ferrer	Contadora	R\$ 3.000,00	60
Henrique Marcello da Silva	Contador	R\$ 3.000,00	60
Hélio Hatada	Médico	R\$ 2.000,00	90
Leonardo Franco Teixeira	Engenheiro	R\$5.000,00	60
Nivaldo Reigada	Contador	R\$ 3.000,00	60
Sergio Moutinho da Silva	Médico	R\$2.000,00	180
Omar Cunha	Médico	R\$2.000,00	60
Carlos Galli	Contador	R\$2.000,00	60
Licia Mahtuk Freitas	Engenheiro	R\$2.000,00	60

6) PROCESSOS FÍSICOS E ELETRÔNICOS EM ANDAMENTO:

(situação real ou quantidade aproximada)

Processos Físicos	Fase de conhecimento	3066
	Fase de execução (incluir fase de liquidação)	5108
	Mantidos no arquivo provisório	778
Processos Eletrônicos	Fase de conhecimento	194
	Fase de execução (incluir fase de liquidação)	181
	Mantidos no arquivo provisório	-



**ANEXO 1 da Ata da Correição Ordinária realizada na 2ª VT/SP, em 02/02/2016
Vara do Trabalho híbrida – Sistemas SAP-1 e PJe-JT – desde 2013**

7) SERVIÇOS / DECISÕES / VENCIMENTO DE PRAZO (processos físicos):

Serviços	Qtde.	Ref. período
Petições a serem juntadas e despachadas	4310	jun/2015
Mandados cumpridos a serem juntados e despachados (estão contabilizados com as petições a serem despachadas no item acima).	-	-
Alvarás pendentes de expedição	343	out/2015
Cálculos pendentes de homologação (incluir perícia em andamento)	40	out/2015
Cartas de adjudicação / arrematação pendentes de expedição	0	-
Cartas precatórias / editais / mandados / notificações pendentes de expedição	236	set/2015
Ofícios pendentes de expedição	48	ago/2015
Processos aguardando a retirada em carga por perito	64	abril/2015
Processos aguardando solicitação e reiteração de bloqueio (Bacen Jud)	267	set/2015
Processos aguardando consulta (convênios diversos: Infojud, Renajud, Arisp, Jucesp, Caged, Infoseg etc.)	322	abril/2015
Processos aguardando o envio ao TRT	26	jan/2016
Processos aguardando o registro do retorno do TRT	5	jan/2016
Processos aguardando o envio de docs. à Central de Hastas Públicas	12	jul/2016
Processos aguardando o registro no BNDT (incluir arquivo provisório)	-	-
Processos aguardando o envio ao arquivo definitivo	520	dez/2015
Processos aguardando conversão para o meio eletrônico (CLE - PJe)	0	-
Outros serviços pendentes (especificar):		
Certidões de Objeto e Pé	10	nov/2015
Emissão de Certidões de Crédito Trabalhista	513	nov/2015
Citações devolvidas a serem despachadas	116	nov/2015
Decisões:	Qtde.	Ref. período
Embargos à Execução pendentes de decisão	53	set/2015
Embargos de Terceiro pendentes de decisão	13	dez/2015
Embargos à Adjudicação \ Arrematação pendentes de decisão	-	-
Outras decisões em execução pendentes	10	set/2015
Vencimento de prazo (último realizado integralmente e método adotado): Foi realizado vencimento integral do prazo pelos funcionários da Secretaria da vara com início e novembro de 2014 e término em dezembro/2014, retirando os processos um a um das prateleiras com processos em prazo, dando o devido andamento processual se fosse o caso. Ainda, iniciamos em novembro/2015, novo vencimento de prazo, contudo ainda não foi possível o vencimento integral, apenas da metade do prazo.		
OBSERVAÇÃO		

7.1) SERVIÇOS / DECISÕES / VENCIMENTO DE PRAZO (processos eletrônicos):

Serviços	Qtde.	Ref. período
Petições a serem despachadas	133	nov/2015
Mandados cumpridos a serem despachados	0	
Alvarás pendentes de expedição	0	
Cálculos pendentes de homologação (incluir perícia em andamento)	0	
Processos com perícia em andamento (não incluir perícia contábil)	0	



**ANEXO 1 da Ata da Correição Ordinária realizada na 2ª VT/SP, em 02/02/2016
Vara do Trabalho híbrida – Sistemas SAP-1 e PJe-JT – desde 2013**

Cartas de adjudicação / arrematação pendentes de expedição	0	
Cartas precatórias / editais / mandados / notificações pendentes de expedição	4	
Ofícios pendentes de expedição	0	
Processos aguardando solicitação e reiteração de bloqueio (Bacen Jud)	127	mai/2015
Processos aguardando consulta (convênios diversos: Infojud, Renajud, Arisp, Jucesp, Caged, Infoseg etc.)	0	
Processos aguardando o envio ao TRT	0	
Processos aguardando o envio de docs. à Central de Hastas Públicas	0	
Processos aguardando o registro no BNDT	0	
Outros serviços pendentes (especificar)	0	
Decisões:	Qtde.	Ref. período
Embargos à Execução pendentes de decisão	0	
Embargos de Terceiro pendentes de decisão	0	
Embargos à Adjudicação \ Arrematação pendentes de decisão	0	
Outras decisões em execução pendentes	0	
Vencimento de prazo (último realizado integralmente e método adotado): -		
OBSERVAÇÃO		

8) ATENDIMENTO ÀS NORMAS:

01	A Vara observa a prioridade na tramitação (fases de conhecimento e de execução) das ações que se referem a Consolidação das Normas da Corregedoria Regional, art. 2º, o Ofício Circular CR-136/2007 e a Consolidação dos Provimentos da CGJT, art. 35 (parte interveniente com idade igual ou superior a 60 anos ou inferior a 18 anos; portador de doença grave ou incurável; litigante em estado terminal; recuperação judicial ou falência; rito sumaríssimo), o Ofício Circular CR-216/2011 (ações relativas a acidente de trabalho), o Ofício Circular CR-345/2014 (ações civis públicas ajuizadas pelo MPT na área da infância e adolescência)? Quais os procedimentos adotados pela Vara para o cumprimento dessa disposição?
R.	Sim. Preferência no remanejamento de pauta e designação de audiência, bem como expedição de alvarás, dentro das condições da Vara.
02	Processos físicos: A Vara observa os termos da Consolidação das Normas da Corregedoria Regional, art. 5º, e do Regimento Interno, art. 173? (processar o Agravo de Instrumento nos autos principais quando houver recurso de ambas as partes ou a sentença for de improcedência).
R.	Sim.
03	Processos físicos: A Vara observa os termos da Consolidação das Normas da Corregedoria Regional, art. 54, § 4º? (eliminar as cópias de peças existentes nos autos principais juntadas em Carta de Sentença, Agravo de Instrumento, Agravo de Petição ou na contracapa, antes da remessa ao arquivo, certificando-se nos autos).
R.	Sim.
04	A Vara observa os termos da Consolidação das Normas da Corregedoria Regional, arts. 54, 7º e 56-B, § 6º? (intimar as partes antes da decisão que determina o arquivamento definitivo ou provisório, a fim de que requeiram o que de direito e, (processos físicos:) no caso de haver nos autos CTPS, intimar a parte ou seu representante legal para retirada).



ANEXO 1 da Ata da Correição Ordinária realizada na 2ª VT/SP, em 02/02/2016
Vara do Trabalho híbrida – Sistemas SAP-1 e PJe-JT – desde 2013

R.	Sim.
05	Processos físicos: A Vara observa os termos da Consolidação das Normas da Corregedoria Regional, arts. 117-A e 117-B ? (certificar nos autos principais o recebimento de petição de embargos de terceiro, fazendo constar o nº e a data do protocolo e o nome do embargante, e a encaminhar na mesma data para distribuição por dependência; juntar aos autos principais cópia da decisão e da certidão de trânsito em julgado dos embargos de terceiro e os enviar ao arquivo geral com baixa definitiva).
R.	Sim.
06	A Vara observa os termos da Consolidação das Normas da Corregedoria Regional, art. 219 ? (utilizar somente o modelo de alvará de levantamento de depósito judicial estabelecido pela Corregedoria Geral da Justiça do Trabalho).
R.	Sim.
07	Processos físicos: A Vara observa os termos da Consolidação das Normas da Corregedoria Regional, art. 168, §§ 1º e 2º ? (transmitir a solicitação – conforme modelo disponível no <i>site</i> – e a respectiva resposta de penhora no rosto de autos de processos em curso em Varas do Trabalho deste Regional por correspondência eletrônica institucional, devendo a solicitação e a resposta ser protocoladas no sistema informatizado pelas Varas destinatária e solicitante, respectivamente).
R.	Sim.
08	A Vara observa os termos da Consolidação das Normas da Corregedoria Regional, art. 214 ? (Execução definitiva. Liberação da parte incontroversa ao credor. Observância da Súmula nº 1 do TRT 2ª Região).
R.	Sim.
09	Processos físicos: A Vara observa os termos da Consolidação das Normas da Corregedoria Regional, art. 222 ? (providenciar a emissão e o envio de guia de depósito no prazo de um dia útil após o pedido por via eletrônica).
R.	Sim.
10	A Vara observa os termos da Consolidação das Normas da Corregedoria Regional, arts. 233 e 234 ? (remeter os autos à Coordenadoria de Cálculos em Precatórios do Tribunal, ultrapassada a fase do § 1º-B do art. 879 da CLT e apresentados os cálculos pelas partes, obrigatoriamente com relatório elaborado pela Secretaria da Vara do Trabalho, consubstanciado em pormenorizada análise da fase de liquidação, nos casos de execuções definitivas contra as Fazendas Públicas, da União Federal, dos Estados-Membros, dos Municípios e respectivas Autarquias e Fundações, conforme o caso, que não se incluam entre aquelas consideradas de pequeno valor).
R.	Sim.
11	A Vara observa os termos da Consolidação das Normas da Corregedoria Regional, art. 242, letra “a” ? (arrolar os bens que serão levados à alienação, após consulta à planilha de bens já arrematados em leilão).
R.	Sim.



PODER JUDICIÁRIO FEDERAL
Justiça do Trabalho - 2ª Região
Corregedoria Regional

ANEXO 1 da Ata da Correição Ordinária realizada na 2ª VT/SP, em 02/02/2016
Vara do Trabalho híbrida – Sistemas SAP-1 e PJe-JT – desde 2013

12	Processos físicos: A Vara observa os termos da Consolidação das Normas da Corregedoria Regional, art. 387-A, e do Provimento GP/CR nº 09/2013, art. 2º, § 4º? (cumprir as regras sobre tramitação de autos em segredo de justiça e de documentos sigilosos, bem como registrar tal atributo no sistema informatizado, o que impedirá a consulta do inteiro teor dos atos do magistrado, das petições eletrônicas, das certidões expedidas pelos oficiais de justiça e da jurisprudência no sítio do Tribunal, ficando mantido apenas o acesso à tramitação processual).
R.	Sim.
13	A Vara observa os termos da Consolidação dos Provimentos da CGJT, arts. 32 ao 34? (o juiz zelará pela precisa identificação das partes no processo, a fim de propiciar o cumprimento das obrigações fiscais e previdenciárias, o levantamento dos depósitos de FGTS, o bloqueio eletrônico de numerário em instituições financeiras e o preenchimento da guia de depósito judicial trabalhista).
R.	Sim.
14	A Vara cobra as custas da fase de execução, a que se refere o art. 789-A da CLT , quando da finalização do processo?
R.	Sim.
15	Processos físicos: A Vara aplica a Resolução GP nº 05/2006 , que aprovou o Plano de Classificação e a Tabela de Temporalidade de Documentos do TRT da 2ª Região? (dispõe sobre os prazos e as condições de guarda e eliminação de documentos).
R.	Sim.
16	A Vara observa os termos da Recomendação CR nº 49/2008, item “a”? (consultar rotineiramente as respostas às ordens de bloqueio de valores efetuadas pelo Sistema Bacen Jud para providenciar a imediata transferência ou o desbloqueio de valores, sob pena de responsabilidade e registro nos assentamentos funcionais).
R.	Sim.
17	A Vara observa os termos da Recomendação Conjunta GP.CGJT nº 02/2011? (encaminhar Procuradoria Regional Federal da 3ª Região, por e-mail (prf3.regressivas@agu.gov.br , com cópia para regressivas@tst.jus.br), cópia das sentenças que reconheçam conduta culposa do empregado em acidente de trabalho).
R.	Sim.
18	A Vara mantém como rotina de serviço responder ao Fale com o TRT, no prazo previsto no Provimento GP/CR nº 16/2010, art. 3º?
R.	Sim.

9) **INFORMAÇÕES DIVERSAS:**

01	Processos físicos: Como as cargas vencidas são cobradas? Quando foi efetuada a última cobrança?
R.	A partir de 2015 as cargas vencidas superior a 30 dias são cobradas a cada dois meses, contudo, neste ano não se conseguiu estabelecer a referida regularidade, sendo cobradas assim que constatado o vencimento da carga em cada processo.



ANEXO 1 da Ata da Correição Ordinária realizada na 2ª VT/SP, em 02/02/2016
Vara do Trabalho híbrida – Sistemas SAP-1 e PJe-JT – desde 2013

02	Em se tratando de processo que retorna do TRT e havendo crédito a ser liquidado, o juízo intima a parte interessada para a apresentação de cálculos e demais providências cabíveis ou aguarda provocação no arquivo?
R.	Intima a parte para apresentar os cálculos.
03	O juízo observa o impulso oficial da execução antes do envio do processo ao arquivo provisório? Quais as medidas adotadas?
	A Vara expede Certidão de Crédito Trabalhista após exauridos em vão os meios de coerção do devedor e registro no BNDT.
04	O juízo aplica subsidiariamente os artigos 599, 600 e 601 do CPC? (Devedor. Ato atentatório à dignidade da justiça. Multa não superior a 20% do valor atualizado do débito em execução).
R.	Sim.
05	Relatar o estado em que se encontra a Secretaria da Vara:
R.	A unidade da 2ª Vara do trabalho encontra-se com muito serviço represado. Na atualidade, conta com 8.554 processos em andamento. No ano de 2015, houve a saída de 5 servidores experientes e um estagiário da vara: dois para trabalharem como assistente de juiz substituto e 3 solicitaram a transferência para outras varas, tendo a vara, por isso, recebido 4 servidores recém-empossados nas vagas, os quais, ainda estão sendo treinados para exercerem plenamente todos os trabalhos da Secretaria, refletindo no atraso dos serviços. Ainda, metade dos servidores desta vara aderiram ao movimento grevista de 2015, sendo desnecessário explanar o impacto que causou nos trabalhos. Após, no final de 2015, houve o fechamento da vara e a paralisação dos serviços para a implantação/conversão dos processos físicos em PJE, o que, corroborou com os atrasos advindos da greve. Importante salientar, que esta Vara adota o procedimento de pauta dupla de segunda a quinta-feira, dessa forma, dois servidores são deslocados interinamente dos serviços típicos da Secretaria para se aterem somente aos serviços atinentes às audiências. Há dificuldade de locomoção, especialmente na sala de volumes, devido ao empilhamento de processos no chão que não cabem nas prateleiras, sendo necessários mais móveis e espaço para a devida acomodação. Tal fato, também, dificulta a organização dos serviços.
06	Como está o atendimento do banco depositário? (especificar o banco: BB ou CEF)
R.	O atendimento do Banco do Brasil está dificultando o rápido andamento processual, haja vista o descumprimento dos prazos determinados pelo Juízo.
07	Demais observações que a Vara entender necessárias:
R.	Necessitamos da urgente lotação de mais servidores para absorção da grande demanda de trabalho, a fim de se cumprir a entrega ao jurisdicionado com a devida celeridade, sem prejuízo da higidez física e mental dos atuais servidores. Num universo de 8.554 processos para 12 funcionários, é humanamente impossível atender aos preceitos constitucionais da entrega rápida da prestação jurisdicional. Por conta disso, nos deparamos com um cenário dos servidores desta Secretaria frustrados e desestimulados. Na contramão disto, houve o indeferimento pelo TRT do pagamento das horas extras aos servidores, dessa forma, a perspectiva de melhoria ficou ainda mais prejudicada para o ano de 2016, tendo em vista que os servidores passaram a cumprir somente as 7 horas de labor por direito, o que se revela insuficiente para cumprir a grande demanda.

Declaro, sob pena de responsabilidade, que as informações constantes neste Anexo são verdadeiras e refletem a realidade da Vara.



PODER JUDICIÁRIO FEDERAL
Justiça do Trabalho - 2ª Região
Corregedoria Regional

ANEXO 1 da Ata da Correição Ordinária realizada na 2ª VT/SP, em 02/02/2016
Vara do Trabalho híbrida – Sistemas SAP-1 e PJe-JT – desde 2013



Angélica Guglielmetti da Silva
Diretora de Secretaria

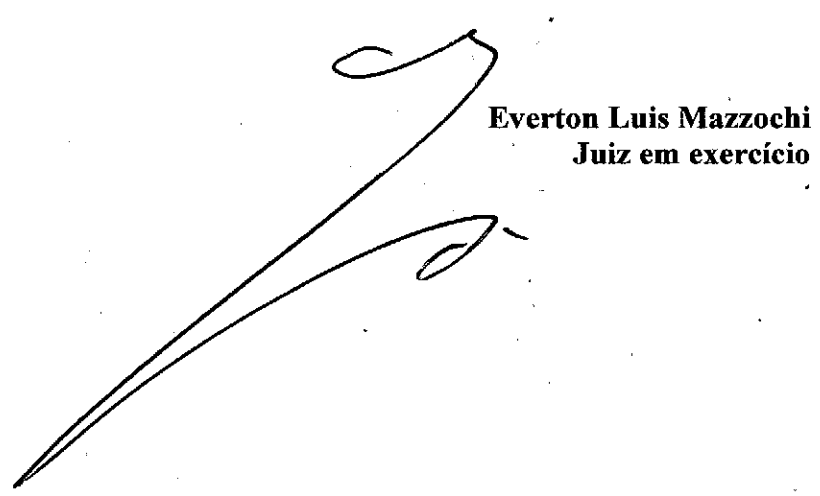

Everton Luis Mazzochi
Juiz em exercício

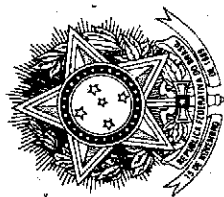

TRIBUNAL REGIONAL DO TRABALHO DA 2ª REGIÃO
Secretaria de Gestão da Informação Institucional
Coordenadoria de Estatística e Gestão de Indicadores

Informação CEGI nº 010/2016

São Paulo, 28 de janeiro de 2016.

VT	Entrados 2014				Entrados 2015				Saldo - Dezembro 2015			
	Conhecimento	Execução	Liquidação	C. Precatórias	Conhecimento	Execução	Liquidação	C. Precatórias	Conhecimento	Execução	Liquidação	C. Precatórias
Caieiras	1.161	230	140	187	1.250	116	153	130	861	226	17	17
1ª Carapicuíba	1.393	605	361	385	1.534	474	97	288	801	842	239	239
2ª Carapicuíba	1.364	340	131	395	1.552	350	167	262	649	178	8	8
1ª Diadema	1.798	969	661	251	1.780	368	547	144	961	779	509	509
2ª Diadema	1.780	3.147	900	0	1.777	1.047	689	141	3.493	978	243	243
3ª Diadema	1.751	368	398	0	1.713	462	611	158	1.087	988	1.005	1.005
4ª Diadema	1.132	0	0	166	2.288	238	136	254	832	231	87	87
1ª Franco da Rocha	1.682	1.567	579	289	1.595	344	164	267	558	4.229	71	71
2ª Franco da Rocha	1.564	555	136	303	1.455	331	281	248	299	489	112	112
1ª Itapevi	1.951	425	210	324	2.564	1.198	806	338	2.119	750	144	144
1ª de São Paulo	2.529	1.336	292	456	2.256	2.444	300	336	768	238	268	268
2ª de São Paulo	2.400	4.011	878	455	2.176	1.649	436	334	4.949	685	275	275
3ª de São Paulo	2.395	1.471	1.027	456	2.010	1.529	620	336	1.186	1.851	486	486
5ª de São Paulo	2.525	2.315	575	457	2.375	1.225	502	336	1.566	1.490	240	240
6ª de São Paulo	2.376	789	524	458	2.182	3.141	1.070	338	2.461	1.451	1.259	1.259
7ª de São Paulo	2.397	992	1.338	456	2.183	692	2.011	333	1.211	3.079	1.538	1.538
8ª de São Paulo	2.270	994	601	454	2.133	1.139	0	335	1.561	362	9	9
9ª de São Paulo	2.362	978	639	456	2.194	1.552	887	337	979	2.030	630	630

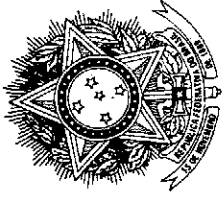

TRIBUNAL REGIONAL DO TRABALHO DA 2ª REGIÃO
 Secretaria de Gestão da Informação Institucional
 Coordenadoria de Estatística e Gestão de Indicadores

VT	Entrados 2014				Entrados 2015				Saldo - Dezembro 2015		
	Conhecimento	Execução	Liquidação	C. Precatórias	Conhecimento	Execução	Liquidação	C. Precatórias	Conhecimento	Execução	Liquidação
13ª de São Paulo	2.415	1.859	318	457	2.077	3.229	313	338	2.043	864	449
14ª de São Paulo	2.384	472	1.059	457	2.122	430	1.158	335	1.505	2.111	1.575
15ª de São Paulo	2.423	1.508	4	457	2.235	3.375	89	338	2.146	1.306	60
16ª de São Paulo	2.370	718	694	457	2.031	3.765	1.309	338	1.597	2.317	400
49ª de São Paulo	2.495	1.657	1.394	457	2.163	2.495	731	368	1.927	1.332	342
50ª de São Paulo	2.326	1.253	574	457	2.232	4.742	723	366	1.923	4.447	1.022
51ª de São Paulo	2.338	1.351	725	456	2.085	1.928	771	368	1.094	2.147	168
54ª de São Paulo	2.368	948	647	457	2.062	628	626	370	1.884	1.499	588
59ª de São Paulo	2.394	2.964	1.464	456	2.100	5.281	1.851	371	2.618	2.497	399

Obs. 1: Processos entrados e saldo de processos obtidos dos Boletins Estatísticos.

Obs. 2: Cartas Precatórias obtidas do Pje.

2ª Vara do T São Paulo - Capital

Relação de Pendências - Vara
Classificação: Data Audiência**Aguardando Redação de Sentença**

Processo	Audiência	Tipo	Juiz
00016152320125020002	16/10/2015	Julgamento	EVERTON LUIS MAZZOCHI
00025867120135020002	03/11/2015	Julgamento	EVERTON LUIS MAZZOCHI
00007595920125020002	03/11/2015	Julgamento	EVERTON LUIS MAZZOCHI
00001041920145020002	03/11/2015	Julgamento	EVERTON LUIS MAZZOCHI
00004376820145020002	16/11/2015	Julgamento	EVERTON LUIS MAZZOCHI
00014374020135020002	16/11/2015	Julgamento	EVERTON LUIS MAZZOCHI
00015396220135020002	16/11/2015	Julgamento	EVERTON LUIS MAZZOCHI
00003536720145020002	26/11/2015	Julgamento	EVERTON LUIS MAZZOCHI
00008854120145020002	26/11/2015	Julgamento	EVERTON LUIS MAZZOCHI
00003853820155020002	26/11/2015	Julgamento	EVERTON LUIS MAZZOCHI
01060002720095020002 (01060200900202008)	01/12/2015	Julgamento	LÚCIO PEREIRA DE SOUZA
00007728720145020002	01/12/2015	Julgamento	LÚCIO PEREIRA DE SOUZA
00014703020135020002	01/12/2015	Julgamento	LÚCIO PEREIRA DE SOUZA
00009070220145020002	01/12/2015	Julgamento	LÚCIO PEREIRA DE SOUZA
00009113920145020002	01/12/2015	Julgamento	LÚCIO PEREIRA DE SOUZA
00014547620135020002	01/12/2015	Julgamento	LÚCIO PEREIRA DE SOUZA
00025855220145020002	01/12/2015	Julgamento	LÚCIO PEREIRA DE SOUZA
00010266020145020002	01/12/2015	Julgamento	LÚCIO PEREIRA DE SOUZA
00026289120115020002	01/12/2015	Julgamento	LÚCIO PEREIRA DE SOUZA
00008638020145020002	01/12/2015	Julgamento	LÚCIO PEREIRA DE SOUZA
00005984420155020002	01/12/2015	Julgamento	LÚCIO PEREIRA DE SOUZA
00014738220135020002	01/12/2015	Julgamento	LÚCIO PEREIRA DE SOUZA
00014937320135020002	01/12/2015	Julgamento	LÚCIO PEREIRA DE SOUZA
00013984320135020002	01/12/2015	Julgamento	LÚCIO PEREIRA DE SOUZA
00005655420155020002	01/12/2015	Julgamento	LÚCIO PEREIRA DE SOUZA
00002052220155020002	01/12/2015	Julgamento	LÚCIO PEREIRA DE SOUZA



2ª Vara do T São Paulo - Capital

Relação de Pendências - Vara
Classificação: Data Audiência

00026415620125020002	01/12/2015	Julgamento	LÚCIO PEREIRA DE SOUZA
00009616520145020002	01/12/2015	Julgamento	LÚCIO PEREIRA DE SOUZA
00009677220145020002	01/12/2015	Julgamento	LÚCIO PEREIRA DE SOUZA
00001905820125020002	01/12/2015	Julgamento	LÚCIO PEREIRA DE SOUZA
00026132020145020002	01/12/2015	Julgamento	LÚCIO PEREIRA DE SOUZA
00002652920145020002	01/12/2015	Julgamento	LÚCIO PEREIRA DE SOUZA
00002713620145020002	01/12/2015	Julgamento	LÚCIO PEREIRA DE SOUZA
00003496420135020002	01/12/2015	Julgamento	LÚCIO PEREIRA DE SOUZA
00001169620155020002	01/12/2015	Julgamento	LÚCIO PEREIRA DE SOUZA
00009235820115020002	01/12/2015	Julgamento	LÚCIO PEREIRA DE SOUZA
00005257220155020002	01/12/2015	Julgamento	LÚCIO PEREIRA DE SOUZA
02499000520085020002 (02499200800202007)	01/12/2015	Julgamento	LÚCIO PEREIRA DE SOUZA
00026132520115020002	01/12/2015	Julgamento	LÚCIO PEREIRA DE SOUZA
00006126220145020002	01/12/2015	Julgamento	LÚCIO PEREIRA DE SOUZA
00001402720155020002	01/12/2015	Julgamento	LÚCIO PEREIRA DE SOUZA
00001454920155020002	01/12/2015	Julgamento	LÚCIO PEREIRA DE SOUZA
00028713520115020002	01/12/2015	Julgamento	LÚCIO PEREIRA DE SOUZA
00001697720155020002	01/12/2015	Julgamento	LÚCIO PEREIRA DE SOUZA
00012847020145020002	01/12/2015	Julgamento	LÚCIO PEREIRA DE SOUZA
01046007520095020002 (01046200900202004)	01/12/2015	Julgamento	LÚCIO PEREIRA DE SOUZA
00007457020155020002	01/12/2015	Julgamento	LÚCIO PEREIRA DE SOUZA
00010058420145020002	01/12/2015	Julgamento	LÚCIO PEREIRA DE SOUZA
00002320520155020002	01/12/2015	Julgamento	LÚCIO PEREIRA DE SOUZA
00009798620145020002	01/12/2015	Julgamento	LÚCIO PEREIRA DE SOUZA
00002338720155020002	01/12/2015	Julgamento	LÚCIO PEREIRA DE SOUZA
00006677620155020002	01/12/2015	Julgamento	LÚCIO PEREIRA DE SOUZA
00027117320125020002	01/12/2015	Julgamento	LÚCIO PEREIRA DE SOUZA

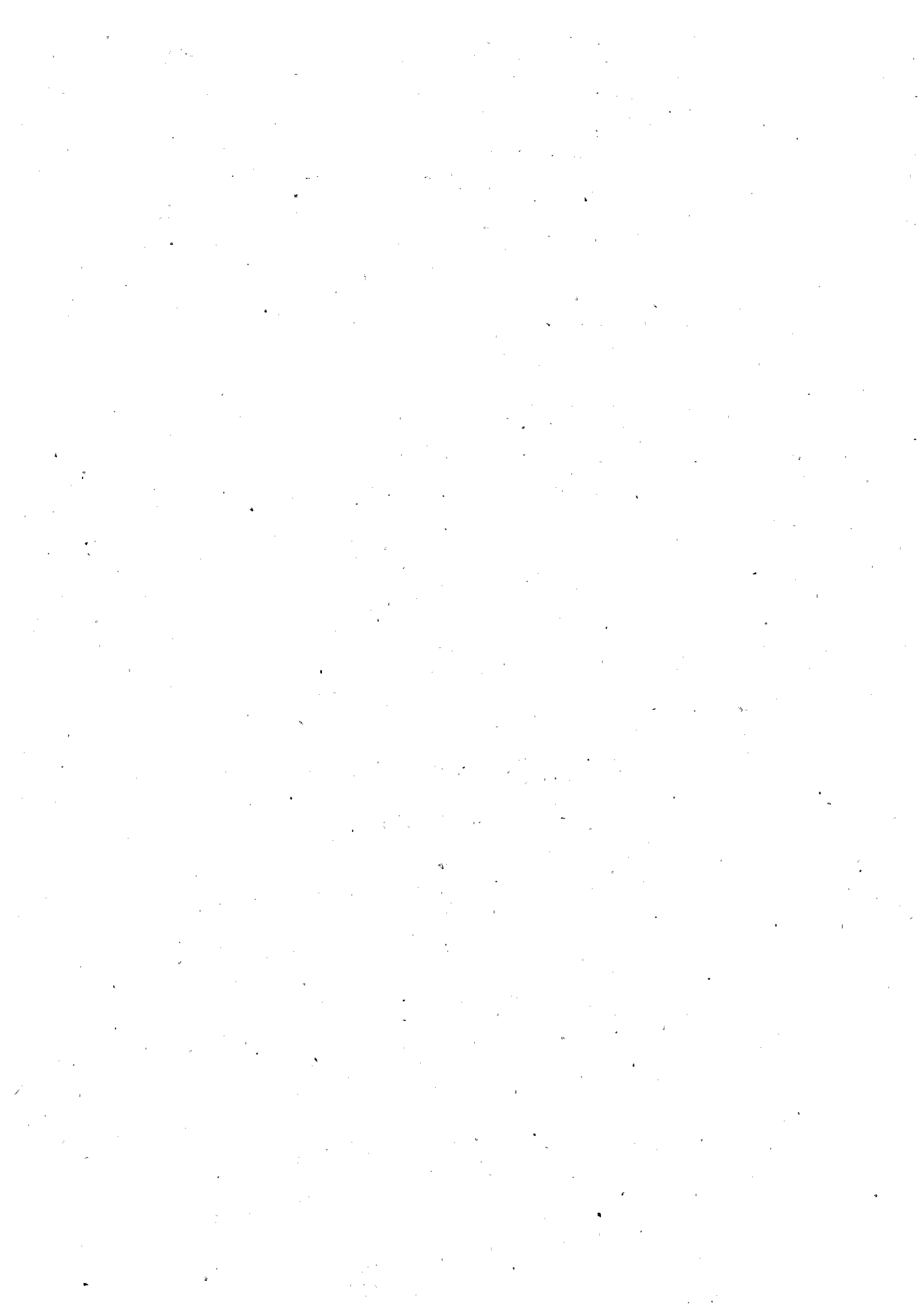

2ª Vara do T São Paulo - Capital

Relação de Pendências - Vara
Classificação: Data Audiência

00026490420105020002	01/12/2015	Julgamento	LÚCIO PEREIRA DE SOUZA
01237001620095020002 (01237200900202006)	01/12/2015	Julgamento	LÚCIO PEREIRA DE SOUZA
00001966020155020002	01/12/2015	Julgamento	LÚCIO PEREIRA DE SOUZA
01900005720095020002 (01900200900202002)	01/12/2015	Julgamento	LÚCIO PEREIRA DE SOUZA
00001498620155020002	01/12/2015	Julgamento	LÚCIO PEREIRA DE SOUZA
00004165820155020002	01/12/2015	Julgamento	LÚCIO PEREIRA DE SOUZA
00026398620125020002	01/12/2015	Julgamento	LÚCIO PEREIRA DE SOUZA
00004442620155020002	01/12/2015	Julgamento	LÚCIO PEREIRA DE SOUZA
00004451120155020002	01/12/2015	Julgamento	LÚCIO PEREIRA DE SOUZA
00008161420115020002	01/12/2015	Julgamento	LÚCIO PEREIRA DE SOUZA
00014743320145020002	01/12/2015	Julgamento	LÚCIO PEREIRA DE SOUZA
00004676920155020002	01/12/2015	Julgamento	LÚCIO PEREIRA DE SOUZA
00011781120145020002	01/12/2015	Julgamento	LÚCIO PEREIRA DE SOUZA
00004893020155020002	01/12/2015	Julgamento	LÚCIO PEREIRA DE SOUZA
00008424120135020002	01/12/2015	Julgamento	LÚCIO PEREIRA DE SOUZA
00012953620135020002	01/12/2015	Julgamento	LÚCIO PEREIRA DE SOUZA
00007716820155020002	01/12/2015	Julgamento	LÚCIO PEREIRA DE SOUZA
00025032620115020002	01/12/2015	Julgamento	LÚCIO PEREIRA DE SOUZA
00012275220145020002	01/12/2015	Julgamento	LÚCIO PEREIRA DE SOUZA
00020765820135020002	01/12/2015	Julgamento	LÚCIO PEREIRA DE SOUZA
00006625420155020002	02/12/2015	Julgamento	LÚCIO PEREIRA DE SOUZA
00015517620135020002	02/12/2015	Julgamento	LÚCIO PEREIRA DE SOUZA
00023915220145020002	02/12/2015	Julgamento	LÚCIO PEREIRA DE SOUZA
00009709020155020002	02/12/2015	Julgamento	LÚCIO PEREIRA DE SOUZA
00007462620135020002	02/12/2015	Julgamento	LÚCIO PEREIRA DE SOUZA
00023404120145020002	02/12/2015	Julgamento	LÚCIO PEREIRA DE SOUZA
00023118820145020002	02/12/2015	Julgamento	LÚCIO PEREIRA DE SOUZA
00003013720155020002	02/12/2015	Julgamento	LÚCIO PEREIRA DE SOUZA



2ª Vara do T São Paulo - Capital

Relação de Pendências - Vara
Classificação: Data Audiência

00000658520155020002	02/12/2015	Julgamento	LÚCIO PEREIRA DE SOUZA
00016727020145020002	02/12/2015	Julgamento	LÚCIO PEREIRA DE SOUZA
00007855220155020002	02/12/2015	Julgamento	LÚCIO PEREIRA DE SOUZA
00010254120155020002	02/12/2015	Julgamento	LÚCIO PEREIRA DE SOUZA
00010262620155020002	02/12/2015	Julgamento	LÚCIO PEREIRA DE SOUZA
00011175820115020002	02/12/2015	Julgamento	LÚCIO PEREIRA DE SOUZA
00019256320115020002	02/12/2015	Julgamento	LÚCIO PEREIRA DE SOUZA
00011114620145020002	02/12/2015	Julgamento	LÚCIO PEREIRA DE SOUZA
00023205020145020002	02/12/2015	Julgamento	LÚCIO PEREIRA DE SOUZA
00008833720155020002	02/12/2015	Julgamento	LÚCIO PEREIRA DE SOUZA
00029330720135020002	03/12/2015	Julgamento	EVERTON LUIS MAZZOCHI
00007598820145020002	03/12/2015	Julgamento	EVERTON LUIS MAZZOCHI
00008594320145020002	03/12/2015	Julgamento	EVERTON LUIS MAZZOCHI
00017997620125020002	09/12/2015	Julgamento	EVERTON LUIS MAZZOCHI
00011593920135020002	09/12/2015	Julgamento	EVERTON LUIS MAZZOCHI
00018294320145020002	16/12/2015	Julgamento	EVERTON LUIS MAZZOCHI
00020011920135020002	16/12/2015	Julgamento	EVERTON LUIS MAZZOCHI
00028242720125020002	16/12/2015	Julgamento	EVERTON LUIS MAZZOCHI
00015063820145020002	16/12/2015	Julgamento	EVERTON LUIS MAZZOCHI
00029273420125020002	16/12/2015	Julgamento	EVERTON LUIS MAZZOCHI
00012145320145020002	16/12/2015	Julgamento	EVERTON LUIS MAZZOCHI
00007038920135020002	16/12/2015	Julgamento	EVERTON LUIS MAZZOCHI
00005759820155020002	07/01/2016	Julgamento	EVERTON LUIS MAZZOCHI
00014779020115020002	07/01/2016	Julgamento	EVERTON LUIS MAZZOCHI
00006028120155020002	07/01/2016	Julgamento	EVERTON LUIS MAZZOCHI
00008326020145020002	07/01/2016	Julgamento	EVERTON LUIS MAZZOCHI
00009547320145020002	07/01/2016	Julgamento	EVERTON LUIS MAZZOCHI



2ª Vara do T São Paulo - Capital

Relação de Pendências - Vara
Classificação: Data Audiência

00009746420145020002	07/01/2016	Julgamento	EVERTON LUIS MAZZOCHI
00025941420145020002	07/01/2016	Julgamento	EVERTON LUIS MAZZOCHI
00006669120155020002	07/01/2016	Julgamento	EVERTON LUIS MAZZOCHI
00012985420145020002	07/01/2016	Julgamento	EVERTON LUIS MAZZOCHI
00013054620145020002	07/01/2016	Julgamento	EVERTON LUIS MAZZOCHI
00010612020145020002	26/01/2016	Julgamento	LÚCIO PEREIRA DE SOUZA
00010829320145020002	26/01/2016	Julgamento	LÚCIO PEREIRA DE SOUZA
00005161320155020002	26/01/2016	Julgamento	LÚCIO PEREIRA DE SOUZA
00005274220155020002	26/01/2016	Julgamento	LÚCIO PEREIRA DE SOUZA
00005282720155020002	26/01/2016	Julgamento	LÚCIO PEREIRA DE SOUZA
00023338320135020002	26/01/2016	Julgamento	LÚCIO PEREIRA DE SOUZA
00001129320145020002	26/01/2016	Julgamento	LÚCIO PEREIRA DE SOUZA
00004552620135020002	26/01/2016	Julgamento	LÚCIO PEREIRA DE SOUZA
00006711620155020002	26/01/2016	Julgamento	LÚCIO PEREIRA DE SOUZA
00028271120145020002	26/01/2016	Julgamento	LÚCIO PEREIRA DE SOUZA
00011014120105020002 (01101201000202000)	26/01/2016	Julgamento	LÚCIO PEREIRA DE SOUZA
00023188020145020002	26/01/2016	Julgamento	LÚCIO PEREIRA DE SOUZA
00005611720155020002	26/01/2016	Julgamento	LÚCIO PEREIRA DE SOUZA
00012482820145020002	26/01/2016	Julgamento	LÚCIO PEREIRA DE SOUZA
00012509520145020002	26/01/2016	Julgamento	LÚCIO PEREIRA DE SOUZA
00005871520155020002	26/01/2016	Julgamento	LÚCIO PEREIRA DE SOUZA
00005898220155020002	26/01/2016	Julgamento	LÚCIO PEREIRA DE SOUZA
00005958920155020002	26/01/2016	Julgamento	LÚCIO PEREIRA DE SOUZA
00006001420155020002	26/01/2016	Julgamento	LÚCIO PEREIRA DE SOUZA
00006175020155020002	26/01/2016	Julgamento	LÚCIO PEREIRA DE SOUZA
00006227220155020002	26/01/2016	Julgamento	LÚCIO PEREIRA DE SOUZA
00006252720155020002	26/01/2016	Julgamento	LÚCIO PEREIRA DE SOUZA
00033298120135020002	26/01/2016	Julgamento	LÚCIO PEREIRA DE SOUZA



2ª Vara do T São Paulo - Capital

Relação de Pendências - Vara
Classificação: Data Audiência

00002373220125020002	26/01/2016	Julgamento	LÚCIO PEREIRA DE SOUZA
00007595420155020002	26/01/2016	Julgamento	LÚCIO PEREIRA DE SOUZA
00028444720145020002	26/01/2016	Julgamento	LÚCIO PEREIRA DE SOUZA
00028939320115020002	26/01/2016	Julgamento	LÚCIO PEREIRA DE SOUZA
00008669820155020002	26/01/2016	Julgamento	LÚCIO PEREIRA DE SOUZA
00025774620125020002	26/01/2016	Julgamento	LÚCIO PEREIRA DE SOUZA
00006686120155020002	26/01/2016	Julgamento	LÚCIO PEREIRA DE SOUZA
00006694620155020002	26/01/2016	Julgamento	LÚCIO PEREIRA DE SOUZA
00007872220155020002	26/01/2016	Julgamento	LÚCIO PEREIRA DE SOUZA
00007880720155020002	26/01/2016	Julgamento	LÚCIO PEREIRA DE SOUZA
00001446420155020002	26/01/2016	Julgamento	LÚCIO PEREIRA DE SOUZA
00007968120155020002	26/01/2016	Julgamento	LÚCIO PEREIRA DE SOUZA
00000398720155020002	26/01/2016	Julgamento	LÚCIO PEREIRA DE SOUZA
00012820320145020002	26/01/2016	Julgamento	LÚCIO PEREIRA DE SOUZA
00008505220125020002	26/01/2016	Julgamento	LÚCIO PEREIRA DE SOUZA
00023254320125020002	26/01/2016	Julgamento	LÚCIO PEREIRA DE SOUZA
00011747120145020002	26/01/2016	Julgamento	LÚCIO PEREIRA DE SOUZA
00008098020155020002	26/01/2016	Julgamento	LÚCIO PEREIRA DE SOUZA
00008066220145020002	26/01/2016	Julgamento	LÚCIO PEREIRA DE SOUZA
00007015120155020002	26/01/2016	Julgamento	LÚCIO PEREIRA DE SOUZA
00007032120155020002	26/01/2016	Julgamento	LÚCIO PEREIRA DE SOUZA
00007040620155020002	26/01/2016	Julgamento	LÚCIO PEREIRA DE SOUZA
00002060720155020002	26/01/2016	Julgamento	LÚCIO PEREIRA DE SOUZA
00006149520155020002	26/01/2016	Julgamento	LÚCIO PEREIRA DE SOUZA
00008261920155020002	26/01/2016	Julgamento	LÚCIO PEREIRA DE SOUZA
00008435520155020002	26/01/2016	Julgamento	LÚCIO PEREIRA DE SOUZA
00008479220155020002	26/01/2016	Julgamento	LÚCIO PEREIRA DE SOUZA

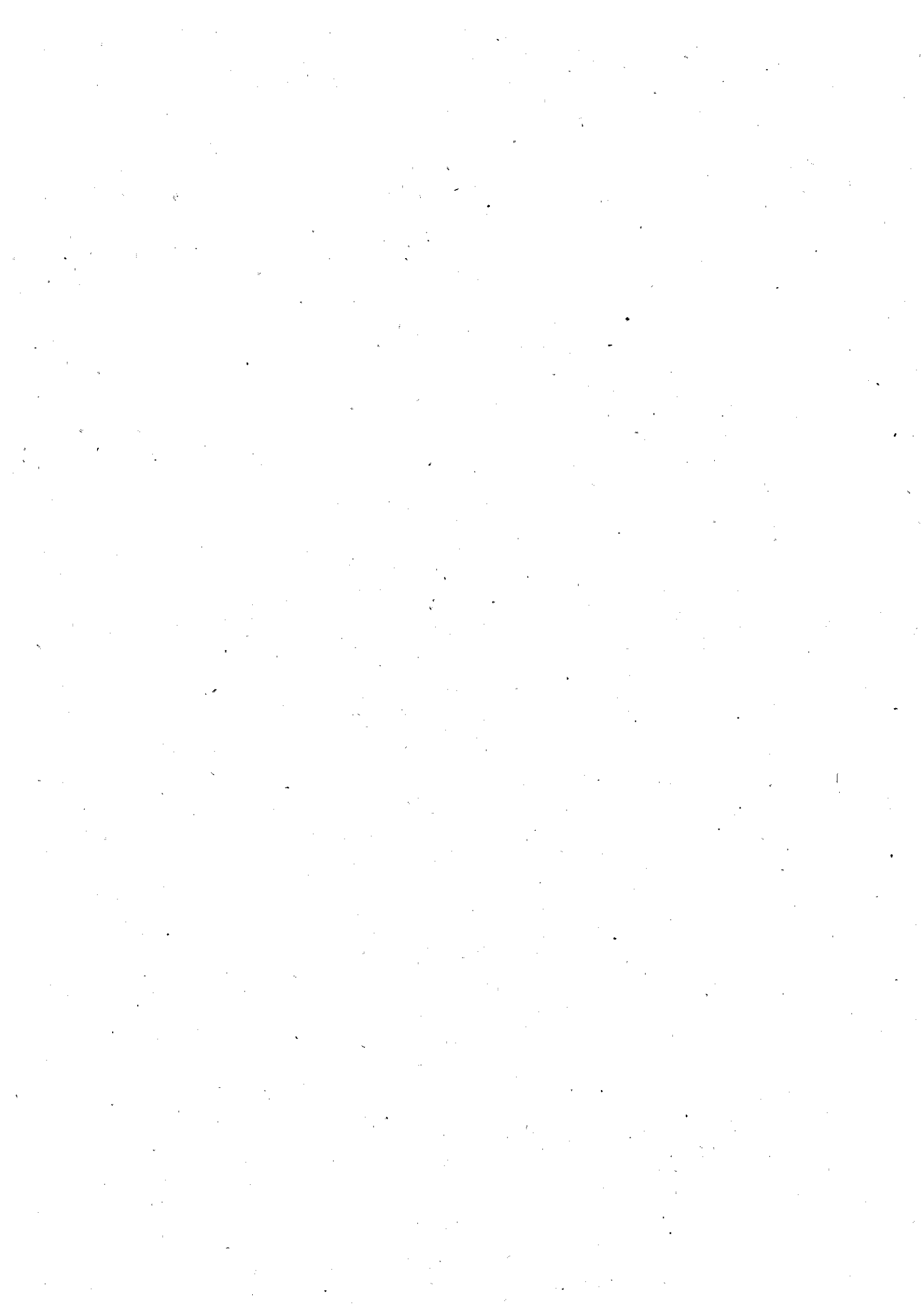

2ª Vara do T São Paulo - Capital

Relação de Pendências - Vara
Classificação: Data Audiência

00025153520145020002	26/01/2016	Julgamento	LÚCIO PEREIRA DE SOUZA
00028323320145020002	26/01/2016	Julgamento	LÚCIO PEREIRA DE SOUZA
00028340320145020002	26/01/2016	Julgamento	LÚCIO PEREIRA DE SOUZA
00028358520145020002	26/01/2016	Julgamento	LÚCIO PEREIRA DE SOUZA
00028375520145020002	26/01/2016	Julgamento	LÚCIO PEREIRA DE SOUZA
00001281320155020002	26/01/2016	Julgamento	LÚCIO PEREIRA DE SOUZA
00016129720145020002	26/01/2016	Julgamento	LÚCIO PEREIRA DE SOUZA
00016836520155020002	26/01/2016	Julgamento	LÚCIO PEREIRA DE SOUZA
00016931220155020002	26/01/2016	Julgamento	LÚCIO PEREIRA DE SOUZA
00024304920145020002	26/01/2016	Julgamento	LÚCIO PEREIRA DE SOUZA





PODER JUDICIÁRIO FEDERAL
Tribunal Regional do Trabalho – 2ª Região

ANEXO 2-A

CERTIDÃO

Certifico que não há processos aguardando redação de sentença, nos termos do Ofício Circular CR 362/2015.

São Paulo, 17 de fevereiro de 2016.

A handwritten signature in black ink, consisting of a stylized 'R' followed by a vertical line and a small flourish at the bottom.

Ricardo Vieira Nascimento
Analista Judiciário



ANEXO 3

Relação dos processos sem audiência ou solução
Emitida em 28/01/2016 por Corregedoria

Processo	Ação	Situação	Vara
00000014120165020002	AÇÃO DE CUMPRIMENTO	Autuado	2ªVT SÃO PAULO
00000057820165020002	AÇÃO DE CUMPRIMENTO	Autuado	2ªVT SÃO PAULO
00000074820165020002	EMBARGOS DE TERCEIRO	Autuado	2ªVT SÃO PAULO
00000083320165020002	EMBARGOS DE TERCEIRO	Autuado	2ªVT SÃO PAULO
00000091820165020002	EMBARGOS DE TERCEIRO	Autuado	2ªVT SÃO PAULO
00000100320165020002	EMBARGOS DE TERCEIRO	Autuado	2ªVT SÃO PAULO
00000118520165020002	AÇÃO TRABALHISTA (ORDINÁRIO)	Autuado	2ªVT SÃO PAULO
00000127020165020002	AÇÃO DE CUMPRIMENTO	Autuado	2ªVT SÃO PAULO
00000144020165020002	AÇÃO TRABALHISTA (ORDINÁRIO)	Autuado	2ªVT SÃO PAULO
00000152520165020002	EMBARGOS DE TERCEIRO	Autuado	2ªVT SÃO PAULO
00000161020165020002	EMBARGOS DE TERCEIRO	Autuado	2ªVT SÃO PAULO
00000187720165020002	AÇÃO TRABALHISTA (ORDINÁRIO)	Autuado	2ªVT SÃO PAULO

Quantidade de Processos: 12

Impressão relativa ao período do ano 2016 a 2016



ANEXO 428/01/2016 - 17:45:28
R.EMIPEN2 - Pág. 1

2ª Vara do Trabalho de SÃO PAULO

Processo:	Audiência Data:	Nome do Juiz:
00014821020145020002	07/08/2015	LÚCIO PEREIRA DE SOUZA
00022806820145020002	27/11/2015	LÚCIO PEREIRA DE SOUZA
00000733320135020002	01/02/2016	LÚCIO PEREIRA DE SOUZA
00005644520105020002	01/02/2016	LÚCIO PEREIRA DE SOUZA
00011516720105020002	01/02/2016	LÚCIO PEREIRA DE SOUZA
00014322320105020002	01/02/2016	LÚCIO PEREIRA DE SOUZA
00019050920105020002	01/02/2016	LÚCIO PEREIRA DE SOUZA
00019671520115020002	01/02/2016	LÚCIO PEREIRA DE SOUZA
00022252520115020002	01/02/2016	LÚCIO PEREIRA DE SOUZA
00000315220115020002	05/02/2016	LÚCIO PEREIRA DE SOUZA
00000476420155020002	05/02/2016	LÚCIO PEREIRA DE SOUZA
00000488820115020002	05/02/2016	LÚCIO PEREIRA DE SOUZA
00000883120155020002	05/02/2016	LÚCIO PEREIRA DE SOUZA
00001792420155020002	05/02/2016	LÚCIO PEREIRA DE SOUZA
00002690320135020002	05/02/2016	LÚCIO PEREIRA DE SOUZA
00003594020155020002	05/02/2016	LÚCIO PEREIRA DE SOUZA
00003862320155020002	05/02/2016	LÚCIO PEREIRA DE SOUZA
00003931520155020002	05/02/2016	LÚCIO PEREIRA DE SOUZA
00004157320155020002	05/02/2016	LÚCIO PEREIRA DE SOUZA
00004373420155020002	05/02/2016	LÚCIO PEREIRA DE SOUZA
00004641720155020002	05/02/2016	LÚCIO PEREIRA DE SOUZA
00004702420155020002	05/02/2016	LÚCIO PEREIRA DE SOUZA
00004867520155020002	05/02/2016	LÚCIO PEREIRA DE SOUZA
00004962220155020002	05/02/2016	LÚCIO PEREIRA DE SOUZA
00005213520155020002	05/02/2016	LÚCIO PEREIRA DE SOUZA
00005667320145020002	05/02/2016	LÚCIO PEREIRA DE SOUZA
00006109220145020002	05/02/2016	LÚCIO PEREIRA DE SOUZA
00006423420135020002	05/02/2016	LÚCIO PEREIRA DE SOUZA
00006541420145020002	05/02/2016	LÚCIO PEREIRA DE SOUZA
00006637320145020002	05/02/2016	LÚCIO PEREIRA DE SOUZA
00007603920155020002	05/02/2016	LÚCIO PEREIRA DE SOUZA
00007647620155020002	05/02/2016	LÚCIO PEREIRA DE SOUZA
00007673120155020002	05/02/2016	LÚCIO PEREIRA DE SOUZA
00007708320155020002	05/02/2016	LÚCIO PEREIRA DE SOUZA
00010979620135020002	05/02/2016	LÚCIO PEREIRA DE SOUZA
00011001720145020002	05/02/2016	LÚCIO PEREIRA DE SOUZA
00012604220145020002	05/02/2016	LÚCIO PEREIRA DE SOUZA
00014544220145020002	05/02/2016	LÚCIO PEREIRA DE SOUZA
00015765520145020002	05/02/2016	LÚCIO PEREIRA DE SOUZA
00016050820145020002	05/02/2016	LÚCIO PEREIRA DE SOUZA
00021138520135020002	05/02/2016	LÚCIO PEREIRA DE SOUZA
00023542520145020002	05/02/2016	LÚCIO PEREIRA DE SOUZA
00024183520145020002	05/02/2016	LÚCIO PEREIRA DE SOUZA
00024357120145020002	05/02/2016	LÚCIO PEREIRA DE SOUZA
00025119520145020002	05/02/2016	LÚCIO PEREIRA DE SOUZA
00025318620145020002	05/02/2016	LÚCIO PEREIRA DE SOUZA
00028549120145020002	05/02/2016	LÚCIO PEREIRA DE SOUZA
00028609820145020002	05/02/2016	LÚCIO PEREIRA DE SOUZA
00028652320145020002	05/02/2016	LÚCIO PEREIRA DE SOUZA
00029539520135020002	05/02/2016	LÚCIO PEREIRA DE SOUZA
02274007620075020002	05/02/2016	LÚCIO PEREIRA DE SOUZA
00008496220155020002	12/02/2016	LÚCIO PEREIRA DE SOUZA
00006330420155020002	15/02/2016	LÚCIO PEREIRA DE SOUZA
00000493920125020002	19/02/2016	EVERTON LUIS MAZZOCHI
00000761720155020002	19/02/2016	EVERTON LUIS MAZZOCHI
00002107820145020002	19/02/2016	EVERTON LUIS MAZZOCHI
00002453820145020002	19/02/2016	EVERTON LUIS MAZZOCHI
00002491720105020002	19/02/2016	EVERTON LUIS MAZZOCHI



2ª Vara do Trabalho de SÃO PAULO

00002575220145020002	19/02/2016	EVERTON LUIS MAZZOCHI
00003597420145020002	19/02/2016	EVERTON LUIS MAZZOCHI
00003692120145020002	19/02/2016	EVERTON LUIS MAZZOCHI
00004052920155020002	19/02/2016	EVERTON LUIS MAZZOCHI
00004108520145020002	19/02/2016	EVERTON LUIS MAZZOCHI
00004749520145020002	19/02/2016	EVERTON LUIS MAZZOCHI
00004908820105020002	19/02/2016	EVERTON LUIS MAZZOCHI
00005092120155020002	19/02/2016	EVERTON LUIS MAZZOCHI
00005424520145020002	19/02/2016	EVERTON LUIS MAZZOCHI
00005456320155020002	19/02/2016	LÚCIO PEREIRA DE SOUZA
00005528920145020002	19/02/2016	EVERTON LUIS MAZZOCHI
00005638420155020002	19/02/2016	LÚCIO PEREIRA DE SOUZA
00005680920155020002	19/02/2016	LÚCIO PEREIRA DE SOUZA
00005724620155020002	19/02/2016	LÚCIO PEREIRA DE SOUZA
00005932220155020002	19/02/2016	LÚCIO PEREIRA DE SOUZA
00005940720155020002	19/02/2016	LÚCIO PEREIRA DE SOUZA
00006200520155020002	19/02/2016	LÚCIO PEREIRA DE SOUZA
00006888620145020002	19/02/2016	EVERTON LUIS MAZZOCHI
00006914120145020002	19/02/2016	EVERTON LUIS MAZZOCHI
00007209120145020002	19/02/2016	EVERTON LUIS MAZZOCHI
00007624320145020002	19/02/2016	EVERTON LUIS MAZZOCHI
00007750820155020002	19/02/2016	LÚCIO PEREIRA DE SOUZA
00007884120145020002	19/02/2016	EVERTON LUIS MAZZOCHI
00008187620145020002	19/02/2016	EVERTON LUIS MAZZOCHI
00008196120145020002	19/02/2016	EVERTON LUIS MAZZOCHI
00008265320145020002	19/02/2016	LÚCIO PEREIRA DE SOUZA
00008343020145020002	19/02/2016	EVERTON LUIS MAZZOCHI
00009321520145020002	19/02/2016	EVERTON LUIS MAZZOCHI
00011812920155020002	19/02/2016	EVERTON LUIS MAZZOCHI
00011885520145020002	19/02/2016	EVERTON LUIS MAZZOCHI
00012742620145020002	19/02/2016	EVERTON LUIS MAZZOCHI
00012950220145020002	19/02/2016	EVERTON LUIS MAZZOCHI
00013704120145020002	19/02/2016	EVERTON LUIS MAZZOCHI
00013747820145020002	19/02/2016	EVERTON LUIS MAZZOCHI
00013877720145020002	19/02/2016	LÚCIO PEREIRA DE SOUZA
00014093820145020002	19/02/2016	EVERTON LUIS MAZZOCHI
00014097720105020002	19/02/2016	EVERTON LUIS MAZZOCHI
00014275920145020002	19/02/2016	EVERTON LUIS MAZZOCHI
00014349020105020002	19/02/2016	EVERTON LUIS MAZZOCHI
00015133520115020002	19/02/2016	EVERTON LUIS MAZZOCHI
00016357720135020002	19/02/2016	EVERTON LUIS MAZZOCHI
00017321420125020002	19/02/2016	EVERTON LUIS MAZZOCHI
00017428720145020002	19/02/2016	EVERTON LUIS MAZZOCHI
00018513820135020002	19/02/2016	EVERTON LUIS MAZZOCHI
00020814620145020002	19/02/2016	EVERTON LUIS MAZZOCHI
00020907620125020002	19/02/2016	EVERTON LUIS MAZZOCHI
00021282020145020002	19/02/2016	EVERTON LUIS MAZZOCHI
00022592920135020002	19/02/2016	EVERTON LUIS MAZZOCHI
00023317920145020002	19/02/2016	EVERTON LUIS MAZZOCHI
00023343420145020002	19/02/2016	EVERTON LUIS MAZZOCHI
00023603220145020002	19/02/2016	EVERTON LUIS MAZZOCHI
00023741620145020002	19/02/2016	EVERTON LUIS MAZZOCHI
00024102920125020002	19/02/2016	EVERTON LUIS MAZZOCHI
00025762720135020002	19/02/2016	EVERTON LUIS MAZZOCHI
00027243820135020002	19/02/2016	EVERTON LUIS MAZZOCHI
00027486620135020002	19/02/2016	EVERTON LUIS MAZZOCHI
00027503620135020002	19/02/2016	EVERTON LUIS MAZZOCHI
00027798620135020002	19/02/2016	EVERTON LUIS MAZZOCHI
00028161620135020002	19/02/2016	EVERTON LUIS MAZZOCHI
00028802620135020002	19/02/2016	EVERTON LUIS MAZZOCHI



2ª Vara do Trabalho de SÃO PAULO

00028811120135020002	19/02/2016	EVERTON LUIS MAZZOCHI
00029086220115020002	19/02/2016	LÚCIO PEREIRA DE SOUZA
00029512820135020002	19/02/2016	EVERTON LUIS MAZZOCHI
00029593920125020002	19/02/2016	EVERTON LUIS MAZZOCHI
00030344420135020002	19/02/2016	EVERTON LUIS MAZZOCHI
00664000420065020002	19/02/2016	EVERTON LUIS MAZZOCHI
00001787820115020002	26/02/2016	LÚCIO PEREIRA DE SOUZA
00004633720125020002	26/02/2016	LÚCIO PEREIRA DE SOUZA
00006160220145020002	26/02/2016	LÚCIO PEREIRA DE SOUZA
00006504020155020002	26/02/2016	LÚCIO PEREIRA DE SOUZA
00006703120155020002	26/02/2016	LÚCIO PEREIRA DE SOUZA
00007578420155020002	26/02/2016	LÚCIO PEREIRA DE SOUZA
00007915920155020002	26/02/2016	LÚCIO PEREIRA DE SOUZA
00007993620155020002	26/02/2016	LÚCIO PEREIRA DE SOUZA
00015237420145020002	26/02/2016	LÚCIO PEREIRA DE SOUZA
00016775820155020002	26/02/2016	LÚCIO PEREIRA DE SOUZA
02790006820095020002	26/02/2016	LÚCIO PEREIRA DE SOUZA
00016455820125020002	01/03/2016	LÚCIO PEREIRA DE SOUZA
00000058820105020002	04/03/2016	LÚCIO PEREIRA DE SOUZA
00000136020135020002	04/03/2016	LÚCIO PEREIRA DE SOUZA
00000155920155020002	04/03/2016	LÚCIO PEREIRA DE SOUZA
00000415720155020002	04/03/2016	LÚCIO PEREIRA DE SOUZA
00000436120145020002	04/03/2016	LÚCIO PEREIRA DE SOUZA
00000926820155020002	04/03/2016	LÚCIO PEREIRA DE SOUZA
00001077120145020002	04/03/2016	LÚCIO PEREIRA DE SOUZA
00001198520145020002	04/03/2016	LÚCIO PEREIRA DE SOUZA
00001414620145020002	04/03/2016	LÚCIO PEREIRA DE SOUZA
00001645520155020002	04/03/2016	LÚCIO PEREIRA DE SOUZA
00001682920145020002	04/03/2016	LÚCIO PEREIRA DE SOUZA
00001766920155020002	04/03/2016	LÚCIO PEREIRA DE SOUZA
00002039120115020002	04/03/2016	LÚCIO PEREIRA DE SOUZA
00002055620145020002	04/03/2016	LÚCIO PEREIRA DE SOUZA
00002254720145020002	04/03/2016	LÚCIO PEREIRA DE SOUZA
00002278520125020002	04/03/2016	LÚCIO PEREIRA DE SOUZA
00002340920145020002	04/03/2016	LÚCIO PEREIRA DE SOUZA
00002399420155020002	04/03/2016	LÚCIO PEREIRA DE SOUZA
00002904220145020002	04/03/2016	LÚCIO PEREIRA DE SOUZA
00003438620155020002	04/03/2016	LÚCIO PEREIRA DE SOUZA
00004408620155020002	04/03/2016	LÚCIO PEREIRA DE SOUZA
00005075620125020002	04/03/2016	LÚCIO PEREIRA DE SOUZA
00005156220145020002	04/03/2016	LÚCIO PEREIRA DE SOUZA
00005851620135020002	04/03/2016	LÚCIO PEREIRA DE SOUZA
00005869820135020002	04/03/2016	LÚCIO PEREIRA DE SOUZA
00006094420135020002	04/03/2016	LÚCIO PEREIRA DE SOUZA
00006183520155020002	04/03/2016	LÚCIO PEREIRA DE SOUZA
00006285020135020002	04/03/2016	LÚCIO PEREIRA DE SOUZA
00006350820145020002	04/03/2016	LÚCIO PEREIRA DE SOUZA
00006459120105020002	04/03/2016	LÚCIO PEREIRA DE SOUZA
00006573720125020002	04/03/2016	LÚCIO PEREIRA DE SOUZA
00006758720145020002	04/03/2016	EVERTON LUIS MAZZOCHI
00007079220145020002	04/03/2016	LÚCIO PEREIRA DE SOUZA
00007283420155020002	04/03/2016	LÚCIO PEREIRA DE SOUZA
00007295320145020002	04/03/2016	LÚCIO PEREIRA DE SOUZA
00007339020145020002	04/03/2016	LÚCIO PEREIRA DE SOUZA
00007404820155020002	04/03/2016	LÚCIO PEREIRA DE SOUZA
00007465520155020002	04/03/2016	LÚCIO PEREIRA DE SOUZA
00007497820135020002	04/03/2016	LÚCIO PEREIRA DE SOUZA
00007676520145020002	04/03/2016	LÚCIO PEREIRA DE SOUZA
00007693520145020002	04/03/2016	LÚCIO PEREIRA DE SOUZA
00007737220145020002	04/03/2016	LÚCIO PEREIRA DE SOUZA



2ª Vara do Trabalho de SÃO PAULO

00007742820125020002	04/03/2016	LÚCIO PEREIRA DE SOUZA
00007766120135020002	04/03/2016	LÚCIO PEREIRA DE SOUZA
00007835320135020002	04/03/2016	LÚCIO PEREIRA DE SOUZA
00007898920155020002	04/03/2016	LÚCIO PEREIRA DE SOUZA
00007968620125020002	04/03/2016	LÚCIO PEREIRA DE SOUZA
00008028820155020002	04/03/2016	LÚCIO PEREIRA DE SOUZA
00008062820155020002	04/03/2016	LÚCIO PEREIRA DE SOUZA
00008089520155020002	04/03/2016	LÚCIO PEREIRA DE SOUZA
00008115020155020002	04/03/2016	LÚCIO PEREIRA DE SOUZA
00008256820145020002	04/03/2016	LÚCIO PEREIRA DE SOUZA
00008270420155020002	04/03/2016	LÚCIO PEREIRA DE SOUZA
00008380420135020002	04/03/2016	LÚCIO PEREIRA DE SOUZA
00008461020155020002	04/03/2016	LÚCIO PEREIRA DE SOUZA
00008487720155020002	04/03/2016	LÚCIO PEREIRA DE SOUZA
00008894920125020002	04/03/2016	LÚCIO PEREIRA DE SOUZA
00009053220145020002	04/03/2016	LÚCIO PEREIRA DE SOUZA
00009157620145020002	04/03/2016	LÚCIO PEREIRA DE SOUZA
00009694220145020002	04/03/2016	LÚCIO PEREIRA DE SOUZA
00010343720145020002	04/03/2016	LÚCIO PEREIRA DE SOUZA
00010412920145020002	04/03/2016	LÚCIO PEREIRA DE SOUZA
00010739720155020002	04/03/2016	LÚCIO PEREIRA DE SOUZA
00010837820145020002	04/03/2016	LÚCIO PEREIRA DE SOUZA
00010851420155020002	04/03/2016	LÚCIO PEREIRA DE SOUZA
00011200820145020002	04/03/2016	LÚCIO PEREIRA DE SOUZA
00011938220115020002	04/03/2016	LÚCIO PEREIRA DE SOUZA
00011954720145020002	04/03/2016	LÚCIO PEREIRA DE SOUZA
00011971720145020002	04/03/2016	LÚCIO PEREIRA DE SOUZA
00012470920155020002	04/03/2016	LÚCIO PEREIRA DE SOUZA
00012621220145020002	04/03/2016	LÚCIO PEREIRA DE SOUZA
00013497020115020002	04/03/2016	LÚCIO PEREIRA DE SOUZA
00013505020145020002	04/03/2016	EVERTON LUIS MAZZOCHI
00013618420115020002	04/03/2016	LÚCIO PEREIRA DE SOUZA
00013999620115020002	04/03/2016	LÚCIO PEREIRA DE SOUZA
00014131220135020002	04/03/2016	LÚCIO PEREIRA DE SOUZA
00014438120125020002	04/03/2016	LÚCIO PEREIRA DE SOUZA
00014443220135020002	04/03/2016	LÚCIO PEREIRA DE SOUZA
00014787020145020002	04/03/2016	LÚCIO PEREIRA DE SOUZA
00015996420155020002	04/03/2016	EVERTON LUIS MAZZOCHI
00016118320125020002	04/03/2016	LÚCIO PEREIRA DE SOUZA
00016180720145020002	04/03/2016	LÚCIO PEREIRA DE SOUZA
00016215920145020002	04/03/2016	LÚCIO PEREIRA DE SOUZA
00016261820135020002	04/03/2016	LÚCIO PEREIRA DE SOUZA
00016276620145020002	04/03/2016	LÚCIO PEREIRA DE SOUZA
00016285120145020002	04/03/2016	LÚCIO PEREIRA DE SOUZA
00016371320145020002	04/03/2016	LÚCIO PEREIRA DE SOUZA
00016406520145020002	04/03/2016	LÚCIO PEREIRA DE SOUZA
00016418420135020002	04/03/2016	LÚCIO PEREIRA DE SOUZA
00016614120145020002	04/03/2016	LÚCIO PEREIRA DE SOUZA
00016674820145020002	04/03/2016	LÚCIO PEREIRA DE SOUZA
00016926120145020002	04/03/2016	LÚCIO PEREIRA DE SOUZA
00016995320145020002	04/03/2016	LÚCIO PEREIRA DE SOUZA
00017405420135020002	04/03/2016	LÚCIO PEREIRA DE SOUZA
00018554120145020002	04/03/2016	LÚCIO PEREIRA DE SOUZA
00018618220135020002	04/03/2016	LÚCIO PEREIRA DE SOUZA
00018704420135020002	04/03/2016	LÚCIO PEREIRA DE SOUZA
00018791120105020002	04/03/2016	LÚCIO PEREIRA DE SOUZA
00018920520135020002	04/03/2016	LÚCIO PEREIRA DE SOUZA
00019264320145020002	04/03/2016	LÚCIO PEREIRA DE SOUZA
00020020920105020002	04/03/2016	LÚCIO PEREIRA DE SOUZA
00020295020145020002	04/03/2016	LÚCIO PEREIRA DE SOUZA



2ª Vara do Trabalho de SÃO PAULO

00020815120115020002	04/03/2016	LÚCIO PEREIRA DE SOUZA
00020919020145020002	04/03/2016	EVERTON LUIS MAZZOCHI
00021077820135020002	04/03/2016	LÚCIO PEREIRA DE SOUZA
00021100420115020002	04/03/2016	LÚCIO PEREIRA DE SOUZA
00021120320135020002	04/03/2016	LÚCIO PEREIRA DE SOUZA
00021135120145020002	04/03/2016	LÚCIO PEREIRA DE SOUZA
00021268420135020002	04/03/2016	LÚCIO PEREIRA DE SOUZA
00021473120115020002	04/03/2016	LÚCIO PEREIRA DE SOUZA
00021865720135020002	04/03/2016	LÚCIO PEREIRA DE SOUZA
00021891220135020002	04/03/2016	LÚCIO PEREIRA DE SOUZA
00022235020145020002	04/03/2016	LÚCIO PEREIRA DE SOUZA
00022260520145020002	04/03/2016	LÚCIO PEREIRA DE SOUZA
00022408620145020002	04/03/2016	LÚCIO PEREIRA DE SOUZA
00022417120145020002	04/03/2016	LÚCIO PEREIRA DE SOUZA
00022564020145020002	04/03/2016	LÚCIO PEREIRA DE SOUZA
00022581020145020002	04/03/2016	LÚCIO PEREIRA DE SOUZA
00022714320135020002	04/03/2016	LÚCIO PEREIRA DE SOUZA
00023291220145020002	04/03/2016	LÚCIO PEREIRA DE SOUZA
00023545920135020002	04/03/2016	LÚCIO PEREIRA DE SOUZA
00023667320135020002	04/03/2016	LÚCIO PEREIRA DE SOUZA
00024048520135020002	04/03/2016	LÚCIO PEREIRA DE SOUZA
00024369020135020002	04/03/2016	LÚCIO PEREIRA DE SOUZA
00024420520105020002	04/03/2016	LÚCIO PEREIRA DE SOUZA
00024463720135020002	04/03/2016	LÚCIO PEREIRA DE SOUZA
00024513020115020002	04/03/2016	LÚCIO PEREIRA DE SOUZA
00024746820145020002	04/03/2016	LÚCIO PEREIRA DE SOUZA
00024816020145020002	04/03/2016	LÚCIO PEREIRA DE SOUZA
00024971420145020002	04/03/2016	LÚCIO PEREIRA DE SOUZA
00025061020135020002	04/03/2016	LÚCIO PEREIRA DE SOUZA
00025222720145020002	04/03/2016	LÚCIO PEREIRA DE SOUZA
00025465520145020002	04/03/2016	LÚCIO PEREIRA DE SOUZA
00025685020135020002	04/03/2016	LÚCIO PEREIRA DE SOUZA
00025948220125020002	04/03/2016	LÚCIO PEREIRA DE SOUZA
00026115020145020002	04/03/2016	LÚCIO PEREIRA DE SOUZA
00026160920135020002	04/03/2016	LÚCIO PEREIRA DE SOUZA
00026227920145020002	04/03/2016	LÚCIO PEREIRA DE SOUZA
00026481420135020002	04/03/2016	LÚCIO PEREIRA DE SOUZA
00026504720145020002	04/03/2016	LÚCIO PEREIRA DE SOUZA
00026764520145020002	04/03/2016	LÚCIO PEREIRA DE SOUZA
00026767920135020002	04/03/2016	LÚCIO PEREIRA DE SOUZA
00026808220145020002	04/03/2016	LÚCIO PEREIRA DE SOUZA
00027466720115020002	04/03/2016	LÚCIO PEREIRA DE SOUZA
00027498520125020002	04/03/2016	LÚCIO PEREIRA DE SOUZA
00028031720135020002	04/03/2016	LÚCIO PEREIRA DE SOUZA
00028201920145020002	04/03/2016	LÚCIO PEREIRA DE SOUZA
00028228620145020002	04/03/2016	LÚCIO PEREIRA DE SOUZA
00028271620115020002	04/03/2016	LÚCIO PEREIRA DE SOUZA
00028352220135020002	04/03/2016	LÚCIO PEREIRA DE SOUZA
00028445220115020002	04/03/2016	LÚCIO PEREIRA DE SOUZA
00028453220145020002	04/03/2016	LÚCIO PEREIRA DE SOUZA
00028578020135020002	04/03/2016	LÚCIO PEREIRA DE SOUZA
00028672720135020002	04/03/2016	LÚCIO PEREIRA DE SOUZA
00028705020115020002	04/03/2016	LÚCIO PEREIRA DE SOUZA
00028724920135020002	04/03/2016	LÚCIO PEREIRA DE SOUZA
00031219720135020002	04/03/2016	LÚCIO PEREIRA DE SOUZA
00031427320135020002	04/03/2016	LÚCIO PEREIRA DE SOUZA
00031582720135020002	04/03/2016	LÚCIO PEREIRA DE SOUZA
00031877720135020002	04/03/2016	LÚCIO PEREIRA DE SOUZA
00032137520135020002	04/03/2016	LÚCIO PEREIRA DE SOUZA
00032431320135020002	04/03/2016	LÚCIO PEREIRA DE SOUZA



2ª Vara do Trabalho de SÃO PAULO

00032933920135020002	04/03/2016	LÚCIO PEREIRA DE SOUZA
00005242420145020002	08/03/2016	EVERTON LUIS MAZZOCHI
00010303420135020002	08/03/2016	EVERTON LUIS MAZZOCHI
00000254020145020002	18/03/2016	EVERTON LUIS MAZZOCHI
00000265920135020002	18/03/2016	EVERTON LUIS MAZZOCHI
00000277320155020002	18/03/2016	EVERTON LUIS MAZZOCHI
00000614820155020002	18/03/2016	EVERTON LUIS MAZZOCHI
00000915420135020002	18/03/2016	EVERTON LUIS MAZZOCHI
00000967620135020002	18/03/2016	EVERTON LUIS MAZZOCHI
00001662520155020002	18/03/2016	EVERTON LUIS MAZZOCHI
00002191120125020002	18/03/2016	EVERTON LUIS MAZZOCHI
00002754420125020002	18/03/2016	EVERTON LUIS MAZZOCHI
00003643320135020002	18/03/2016	EVERTON LUIS MAZZOCHI
00004515220145020002	18/03/2016	EVERTON LUIS MAZZOCHI
00004835720145020002	18/03/2016	EVERTON LUIS MAZZOCHI
00004852720145020002	18/03/2016	EVERTON LUIS MAZZOCHI
00004913420145020002	18/03/2016	EVERTON LUIS MAZZOCHI
00005514120135020002	18/03/2016	EVERTON LUIS MAZZOCHI
00005741620155020002	18/03/2016	EVERTON LUIS MAZZOCHI
00005753520145020002	18/03/2016	EVERTON LUIS MAZZOCHI
00005810820155020002	18/03/2016	EVERTON LUIS MAZZOCHI
00006325320145020002	18/03/2016	EVERTON LUIS MAZZOCHI
00006342320145020002	18/03/2016	EVERTON LUIS MAZZOCHI
00006374120155020002	18/03/2016	EVERTON LUIS MAZZOCHI
00006391120155020002	18/03/2016	EVERTON LUIS MAZZOCHI
00006475620135020002	18/03/2016	EVERTON LUIS MAZZOCHI
00006573220155020002	18/03/2016	EVERTON LUIS MAZZOCHI
00008083220145020002	18/03/2016	EVERTON LUIS MAZZOCHI
00008140520155020002	18/03/2016	EVERTON LUIS MAZZOCHI
00010014720145020002	18/03/2016	EVERTON LUIS MAZZOCHI
00010618820125020002	18/03/2016	EVERTON LUIS MAZZOCHI
00011273420135020002	18/03/2016	EVERTON LUIS MAZZOCHI
00011386320135020002	18/03/2016	EVERTON LUIS MAZZOCHI
00011582020145020002	18/03/2016	EVERTON LUIS MAZZOCHI
00011845220135020002	18/03/2016	EVERTON LUIS MAZZOCHI
00012344420145020002	18/03/2016	EVERTON LUIS MAZZOCHI
00012535020145020002	18/03/2016	EVERTON LUIS MAZZOCHI
00012613220115020002	18/03/2016	EVERTON LUIS MAZZOCHI
00012875920135020002	18/03/2016	EVERTON LUIS MAZZOCHI
00013029120145020002	18/03/2016	EVERTON LUIS MAZZOCHI
00013037620145020002	18/03/2016	EVERTON LUIS MAZZOCHI
00013115320145020002	18/03/2016	EVERTON LUIS MAZZOCHI
00013156120125020002	18/03/2016	EVERTON LUIS MAZZOCHI
00013759720135020002	18/03/2016	EVERTON LUIS MAZZOCHI
00013834020145020002	18/03/2016	EVERTON LUIS MAZZOCHI
00014111320115020002	18/03/2016	EVERTON LUIS MAZZOCHI
00014206720145020002	18/03/2016	EVERTON LUIS MAZZOCHI
00014240720145020002	18/03/2016	EVERTON LUIS MAZZOCHI
00014353620145020002	18/03/2016	EVERTON LUIS MAZZOCHI
00014500520145020002	18/03/2016	EVERTON LUIS MAZZOCHI
00014657120145020002	18/03/2016	EVERTON LUIS MAZZOCHI
00014864720145020002	18/03/2016	EVERTON LUIS MAZZOCHI
00015015020135020002	18/03/2016	EVERTON LUIS MAZZOCHI
00015029820145020002	18/03/2016	EVERTON LUIS MAZZOCHI
00015107520145020002	18/03/2016	EVERTON LUIS MAZZOCHI
00015116020145020002	18/03/2016	EVERTON LUIS MAZZOCHI
00015119420135020002	18/03/2016	EVERTON LUIS MAZZOCHI
00016440520145020002	18/03/2016	EVERTON LUIS MAZZOCHI
00016467220145020002	18/03/2016	EVERTON LUIS MAZZOCHI
00016536420145020002	18/03/2016	EVERTON LUIS MAZZOCHI



2ª Vara do Trabalho de SÃO PAULO

00017142220145020002	18/03/2016	EVERTON LUIS MAZZOCHI
00017558620145020002	18/03/2016	EVERTON LUIS MAZZOCHI
00017665220135020002	18/03/2016	EVERTON LUIS MAZZOCHI
00018023120125020002	18/03/2016	EVERTON LUIS MAZZOCHI
00018115620135020002	18/03/2016	EVERTON LUIS MAZZOCHI
00018505320135020002	18/03/2016	EVERTON LUIS MAZZOCHI
00018955720135020002	18/03/2016	EVERTON LUIS MAZZOCHI
00018979520115020002	18/03/2016	EVERTON LUIS MAZZOCHI
00019198520135020002	18/03/2016	EVERTON LUIS MAZZOCHI
00019665920135020002	18/03/2016	EVERTON LUIS MAZZOCHI
00019709620135020002	18/03/2016	EVERTON LUIS MAZZOCHI
00019760620135020002	18/03/2016	EVERTON LUIS MAZZOCHI
00020093020125020002	18/03/2016	EVERTON LUIS MAZZOCHI
00020376120135020002	18/03/2016	EVERTON LUIS MAZZOCHI
00020469120115020002	18/03/2016	EVERTON LUIS MAZZOCHI
00020635920135020002	18/03/2016	EVERTON LUIS MAZZOCHI
00020661420135020002	18/03/2016	EVERTON LUIS MAZZOCHI
00020878720135020002	18/03/2016	EVERTON LUIS MAZZOCHI
00021683620135020002	18/03/2016	EVERTON LUIS MAZZOCHI
00021805020135020002	18/03/2016	EVERTON LUIS MAZZOCHI
00022145920125020002	18/03/2016	EVERTON LUIS MAZZOCHI
00022523720135020002	18/03/2016	EVERTON LUIS MAZZOCHI
00023038220125020002	18/03/2016	EVERTON LUIS MAZZOCHI
00023436420125020002	18/03/2016	EVERTON LUIS MAZZOCHI
00023447820145020002	18/03/2016	EVERTON LUIS MAZZOCHI
00023770520135020002	18/03/2016	EVERTON LUIS MAZZOCHI
00024533420105020002	18/03/2016	EVERTON LUIS MAZZOCHI
00024576620135020002	18/03/2016	EVERTON LUIS MAZZOCHI
00024779120125020002	18/03/2016	EVERTON LUIS MAZZOCHI
00024868220145020002	18/03/2016	EVERTON LUIS MAZZOCHI
00024928920145020002	18/03/2016	EVERTON LUIS MAZZOCHI
00025364520135020002	18/03/2016	EVERTON LUIS MAZZOCHI
00025754220135020002	18/03/2016	EVERTON LUIS MAZZOCHI
00025924420145020002	18/03/2016	EVERTON LUIS MAZZOCHI
00026369720135020002	18/03/2016	EVERTON LUIS MAZZOCHI
00026655020135020002	18/03/2016	EVERTON LUIS MAZZOCHI
00026829120105020002	18/03/2016	EVERTON LUIS MAZZOCHI
00026918220125020002	18/03/2016	EVERTON LUIS MAZZOCHI
00027434420135020002	18/03/2016	EVERTON LUIS MAZZOCHI
00027648320145020002	18/03/2016	EVERTON LUIS MAZZOCHI
00027734520145020002	18/03/2016	EVERTON LUIS MAZZOCHI
00027847420145020002	18/03/2016	EVERTON LUIS MAZZOCHI
00027855920145020002	18/03/2016	EVERTON LUIS MAZZOCHI
00027864420145020002	18/03/2016	EVERTON LUIS MAZZOCHI
00028038020145020002	18/03/2016	EVERTON LUIS MAZZOCHI
00028159420145020002	18/03/2016	EVERTON LUIS MAZZOCHI
00028436720115020002	18/03/2016	EVERTON LUIS MAZZOCHI
00029868520135020002	18/03/2016	EVERTON LUIS MAZZOCHI
00030737520125020002	18/03/2016	EVERTON LUIS MAZZOCHI
00030754520125020002	18/03/2016	EVERTON LUIS MAZZOCHI
00031046120135020002	18/03/2016	EVERTON LUIS MAZZOCHI
00031066520125020002	18/03/2016	EVERTON LUIS MAZZOCHI
00031184520135020002	18/03/2016	EVERTON LUIS MAZZOCHI
00031574220135020002	18/03/2016	EVERTON LUIS MAZZOCHI
00031790320135020002	18/03/2016	EVERTON LUIS MAZZOCHI
00031938420135020002	18/03/2016	EVERTON LUIS MAZZOCHI
00032267420135020002	18/03/2016	EVERTON LUIS MAZZOCHI
00032648620135020002	18/03/2016	EVERTON LUIS MAZZOCHI
00032890220135020002	18/03/2016	EVERTON LUIS MAZZOCHI
00033063820135020002	18/03/2016	EVERTON LUIS MAZZOCHI



2ª Vara do Trabalho de SÃO PAULO

00033384320135020002	18/03/2016	EVERTON LUIS MAZZOCHI
00127004520085020002	18/03/2016	EVERTON LUIS MAZZOCHI
00271003020095020002	18/03/2016	EVERTON LUIS MAZZOCHI
00379005420085020002	18/03/2016	EVERTON LUIS MAZZOCHI
00993007420055020002	18/03/2016	EVERTON LUIS MAZZOCHI
01879003220095020002	18/03/2016	EVERTON LUIS MAZZOCHI
00006876720155020002	29/04/2016	EVERTON LUIS MAZZOCHI
00008175720155020002	29/04/2016	EVERTON LUIS MAZZOCHI
00008184220155020002	29/04/2016	EVERTON LUIS MAZZOCHI
00008201220155020002	29/04/2016	EVERTON LUIS MAZZOCHI
00009388520155020002	29/04/2016	EVERTON LUIS MAZZOCHI
00009458220125020002	29/04/2016	EVERTON LUIS MAZZOCHI
00018043020145020002	29/04/2016	EVERTON LUIS MAZZOCHI

Total de Processos: 431



ANEXO 5

Data: 27/01/16
 Hora: 11:44:09
 Página: 1
 Programa: ORLGEN01

Atualizado até 01/01/2016

Precatório	Processo	Vara	Dt. Prot.	Expedição	Executada	Credor	Valor
20012000510	0001413/1990	02 VT - São Paulo	02/05/2001	02/05/2001	FAZENDA-SP	TUPY GOMES CORREA	400.626,42
20102000110	0001327/2001	02 VT - São Paulo	19/03/2010	19/03/2010	IAMSPE	CHEN PAU HOA	636.037,04
20122001316	0001506/1992	02 VT - São Paulo	07/11/2012	26/11/2012	FUND.CASA	SONIA REGINA ANDREOLLI GRECCHI	590.611,97
20142002334	0002371/1973	02 VT - São Paulo	28/04/2014	26/05/2014	FAZENDA-SP	JOSE CARLOS ENCARNAÇÃO	83.160,19
20142002342	0002371/1973	02 VT - São Paulo	28/04/2014	26/05/2014	FAZENDA-SP	MARIKO FUKUHARA	49.750,11
20142002350	0002371/1973	02 VT - São Paulo	28/04/2014	26/05/2014	FAZENDA-SP	TUGUI ONO	49.783,54
20152003031	0002371/1973	02 VT - São Paulo	15/04/2015	20/05/2015	FAZENDA-SP	NOVELINA DE MARIA PELICER	17.856,36
20152003040	0002371/1973	02 VT - São Paulo	15/04/2015	20/05/2015	FAZENDA-SP	MARIA CELESTE LOPES DE OLIVEIRA ABBAS	37.187,75
20152003058	0002371/1973	02 VT - São Paulo	15/04/2015	20/05/2015	FAZENDA-SP	LUIZA BORGES DE MATOS MARIN	5.370,20
20152003066	0002371/1973	02 VT - São Paulo	15/04/2015	20/05/2015	FAZENDA-SP	MARLI SALOMÃO VACARO	23.020,75
20152003074	0002371/1973	02 VT - São Paulo	15/04/2015	20/05/2015	FAZENDA-SP	SONIA LETAIF GALVANINI	19.569,61
20152009714	0000952/2003	02 VT - São Paulo	18/08/2015	14/09/2015	HC	MARA THEREZA VALENTE	56.372,34
20152009722	0000952/2003	02 VT - São Paulo	18/08/2015	14/09/2015	HC	EMILIO OBATA	168.218,92
20152009730	0000952/2003	02 VT - São Paulo	18/08/2015	14/09/2015	HC	BENEDITO POLINARIO	80.707,62
20152009749	0000952/2003	02 VT - São Paulo	18/08/2015	14/09/2015	HC	FRANCISCO VIEIRA SOBRINHO	171.800,12

Quantidade: 15 Valor Total: 2.390.072,94



ANEXO 6

2ª Vara do Trabalho de São Paulo - Capital

01/02/2016 - 16:06:09
R.CARGAS - Pág. 1

Relação de Autos em Carga - Vencidos

Autos	Seq	Folhas Retirado em	Devolução Requisitado prevista por
00000098620145020002	440	18/12/2015	11/01/2016 INSS Fone (0000)00000000
00000107120145020002	154	26/11/2015	07/01/2016 LEONARDO FRANCO TEIXEIRA Fone (0119)77777847
00000155920155020002	93	15/12/2015	07/01/2016 LEONARDO FRANCO TEIXEIRA Fone (1190)77777847
00000277320155020002	221	15/12/2015	07/01/2016 LEONARDO FRANCO TEIXEIRA Fone (1190)77777847
00000476420155020002	241	12/11/2015	17/12/2015 LICIA MAHTUK - PERITA
00064007720025020002 (00064200200202002)	142	21/05/2015	26/05/2015 INSS Fone (1111)11111111
00000761720155020002	230	26/11/2015	07/01/2016 LEONARDO FRANCO TEIXEIRA Fone (0119)77777847
00000967620135020002	209	03/09/2015	08/10/2015 LEONARDO FRANCO TEIXEIRA Fone (0119)77777847
00000981720115020002	75	14/12/2015	07/01/2016 ALVARO PEDRO PEREIRA PRAZERES OAB 92949/SP-D - Autor Fone (0011)34524566
00001117420155020002	535	12/11/2015	17/12/2015 LICIA MAHTUK - PERITA Fone (0011)31381111
00001151420155020002	143	03/12/2015	07/01/2016 LÍCIA MAHTUK FREITAS Fone (0011)31381111
00121008720095020002 (00121200900202000)	362	30/11/2015	07/01/2016 ALBERTO SOARES DA COSTA Fone (0011)42296557
00001350520155020002	173	27/11/2015	07/01/2016 LEONARDO FRANCO TEIXEIRA Fone (0009)77777847
00001527520145020002	236	12/11/2015	17/11/2015 INSS Fone (1111)11111, .
00001567820155020002	264	27/11/2015	07/01/2016 LEONARDO FRANCO TEIXEIRA Fone (0011)77777847



2ª Vara do Trabalho de São Paulo - Capital

01/02/2016 - 16:06:09

R.CARGAS - Pág. 2

Relação de Autos em Carga - Vencidos

Autos	Seq	Folhas	Retirado em	Devolução prevista	Requisitado por
00157003420005020002 (157/2000)	341		12/01/2016	18/01/2016	EMERSON RIBEIRO DA SILVA OAB 156474/SP-D - Autor Fone (0011)32293029
00001662520155020002	263		06/11/2015	13/11/2015	LEONARDO FRANCO TEIXEIRA Fone (0000).. --.
00001740220155020002	151		12/11/2015	17/12/2015	LICIA MAHTUK Fone (0011)31381111
0001812820145020002	36		13/11/2015	23/11/2015	INSS Fone (2222)222222,
00002340920145020002	181		27/11/2015	07/01/2016	ALBERTO SOARES DA COSTA Fone (0011)42296557
00252006619965020002 (252/1996)	411		20/05/2015	30/06/2015	HENRIQUE MARCELLO DA SILVA Fone (0011)33928332
00256003120065020002 (00256200600202002)	341		06/08/2015	11/08/2015	INSS Fone (1111)11111111
00002563320155020002	355		26/11/2015	07/01/2016	LEONARDO FRANCO TEIXEIRA Fone (0119)77777847
00002571820155020002	80		03/09/2015	08/10/2015	LEONARDO FRANCO TEIXEIRA Fone (0119)77777847
00002684720155020002	234		13/11/2015	17/12/2015	LICIA MAHTUK - PERITA Fone (0011)31381111
00002710220155020002	389		12/11/2015	17/11/2015	LICIA MAHTUK - PERITA Fone (0011)31381111
00002789620125020002	159		06/08/2015	11/08/2015	ALBERTO JOSE MARCHI MACEDO OAB 180365/SP-D - Autor Fone (0011)32592804
00002806120155020002	266		27/11/2015	07/01/2016	LEONARDO FRANCO TEIXEIRA Fone (0009)77777847
00003098720105020002 (00309201000202001)	88		04/12/2015	30/01/2016	JUIZO AUXILIAR EM EXECUÇÃO Fone (0011)9, --.
00003216220145020002	230		04/12/2015	14/12/2015	INSS Fone (1111)11111111



2ª Vara do Trabalho de São Paulo - Capital

01/02/2016 - 16:06:09
R.CARGAS - Pág. 3

Relação de Autos em Carga - Vencidos

Autos	Seq	Folhas	Retirado em	Devolução prevista	Requisitado por
00003377920155020002	56		12/11/2015	17/12/2015	LICIA MAHTUK - PERITA Fone (0011)31381111
00003420420155020002	223		12/11/2015	17/12/2015	LICIA MAHTUK - PERITA Fone (0011)31381111
00003481120155020002	244		26/11/2015	07/01/2016	LEONARDO FRANCO TEIXEIRA Fone (0119)77777847
00349003219975020002 (349/1997)	259		10/12/2015	15/12/2015	SALEM LIRA DO NASCIMENTO OAB 88992/SP-D - Réu Fone (0000). 0
00003643320135020002	236		27/11/2015	07/01/2016	LEONARDO FRANCO TEIXEIRA Fone (0009)77777847
00003723920155020002	141		25/11/2015	07/01/2016	LEONARDO FRANCO TEIXEIRA Fone (0119)77777847
00003788520115020002	292		03/09/2015	08/09/2015	JANAINA CLEMENTE AYRALA OAB 209526/SP-E - Réu Fone (0011)31547020
00390007820075020002 (00390200700202004)	528		23/11/2015	30/11/2015	DANIELLA IKMADOSSIAN COLIONI OAB 251417/SP-D - Autor
00004016020135020002	225		11/12/2015	18/12/2015	CARLOS ALBERTO MOREIRA DA CUNHA OAB 143748/SP-D - Autor Fone (0000) 0
00004052920155020002	104		26/11/2015	07/01/2016	LEONARDO FRANCO TEIXEIRA Fone (0119)77777847
00424007120055020002 (00424200500202009)	308		13/03/2015	25/03/2015	MPT Fone (0011)11111111
00004373420155020002	407		03/12/2015	07/01/2016	LÍCIA MAHTUK FREITAS Fone (0011)31381111
00004458420105020002 (00445201000202001)	70		04/12/2015	30/01/2016	JUÍZO AUXILIAR EM EXECUÇÃO Fone (0011)9, .-. .
00451005920015020002 (451/2001)	281		13/11/2015	23/11/2015	JOSE BALBINO DE ALMEIDA OAB 107514/SP-D - Autor Fone (0011)25610752



2ª Vara do Trabalho de São Paulo - Capital

01/02/2016 - 16:06:09
R.CARGAS - Pág. 4

Relação de Autos em Carga - Vencidos

Autos	Seq	Folhas Retirado em	Devolução prevista	Requisitado por
00454005020035020002 (00454200300202003)	214	19/01/2016	26/01/2016	ELIANE ANVERSI COUTINHO OAB 104703/SP-D - Autor Fone (0011)33266400
00463003320035020002 (00463200300202004)	178	12/11/2015	17/11/2015	INSS Fone (1111)111111,
00004962220155020002	274	03/12/2015	07/01/2016	LÍCIA MAHTUK FREITAS Fone (0011)31381111
00529006520065020002 (00529200600202009)	114	13/11/2015	23/11/2015	Fazenda Nacional Fone (1111)1111111,
00005298020135020002	193	04/12/2015	14/12/2015	INSS Fone (1111)11111111
00005363820145020002	109	09/12/2015	14/12/2015	SOLANGE FERREIRA LEITE OAB 120557/SP-D - Autor Fone (0011)45611071
00005395620155020002	164	04/12/2015	14/12/2015	INSS Fone (1111)11111111
00005424520145020002	184	06/11/2015	13/11/2015	LEONARDO FRANCO TEIXEIRA Fone (0011)., .-SP
00005456320155020002	195	03/12/2015	07/01/2016	LÍCIA MAHTUK FREITAS Fone (0011)31381111
0005638420155020002	177	03/12/2015	07/01/2016	LÍCIA MAHTUK FREITAS Fone (0011)31381111
00005680920155020002	81	03/12/2015	07/01/2016	LÍCIA MAHTUK FREITAS Fone (0011)31381111
00005733620125020002	149	12/11/2015	17/11/2015	INSS Fone (1111)111111,
00005996820115020002	94	12/11/2015	17/11/2015	INSS Fone (1111)11111,
00006166520155020002	214	02/12/2015	08/12/2015	FABIANO JOSE FERREIRA OAB 286124/SP-D - Autor Fone (0011)86372167
00620009319965020002 (620/1996)	543	06/08/2015	11/08/2015	LEANDRO FERREIRA DE OLIVEIRA OAB 353853/SP-D - Autor Fone (0011)33133723

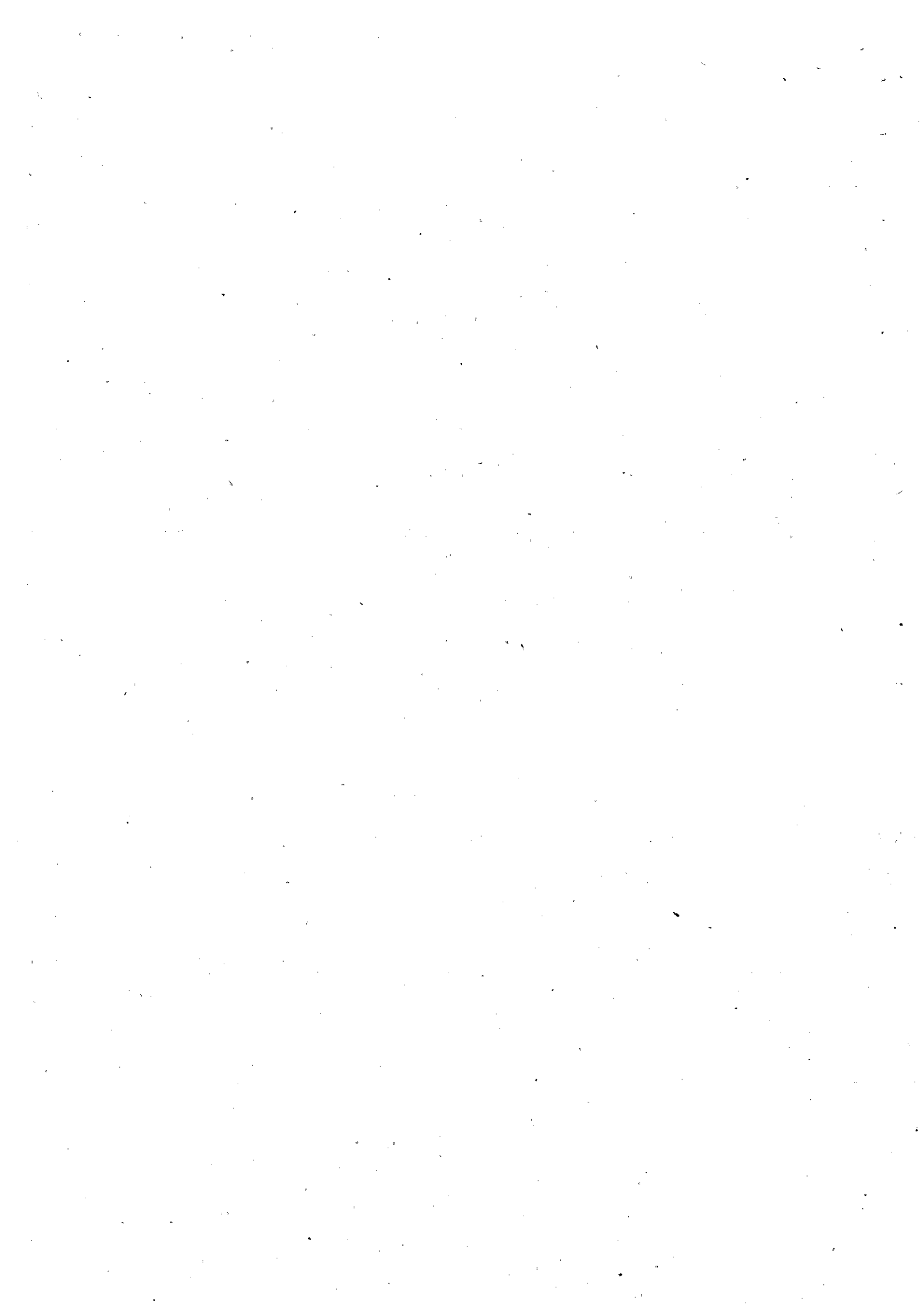

2ª Vara do Trabalho de São Paulo - Capital

01/02/2016 - 16:06:09
R.CARGAS - Pág. 5

Relação de Autos em Carga - Vencidos

Autos	Seq	Folhas	Retirado em	Devolução prevista	Requisitado por
00006261220155020002	99		27/11/2015	07/01/2016	LEONARDO FRANCO TEIXEIRA Fone (0009)77777847
00006342820115020002	85		22/04/2015	22/04/2015	LEILANE LOURENÇO FURTUNATO Fone (0011)45063199
00006342320145020002	147		18/06/2015	23/07/2015	LEONARDO FRANCO TEIXEIRA Fone (0119)77777847
00006732020145020002	58		06/08/2015	11/08/2015	INSS Fone (1111)11111111
00006865820105020002 (00686201000202000)	292		02/10/2015	09/10/2015	Procuradoria Geral do Município de São Fone (1111)11111111,
00693002820045020002 (00693200400202004)	752		01/12/2015	08/12/2015	MARCOS VINICIUS CAETANO DE ARAUJO OAB 204814/SP-E - Autor
00694000720095020002 (00694200900202003)	384		19/01/2016	26/01/2016	TIAGO JESUS DE MELO OAB 214339/SP-E - Autor Fone (0011)55481596
00007000320145020002	284		12/11/2015	17/11/2015	INSS Fone (1111)11111111,
00007283420155020002	124		27/11/2015	07/01/2016	LEONARDO FRANCO TEIXEIRA Fone (0009)77777847
00007387820155020002	182		27/11/2015	07/01/2016	LEONARDO FRANCO TEIXEIRA Fone (0009)77777847
00007497820135020002	109		23/03/2015	30/03/2015	SÉRGIO MORO JR Fone (0011)99999999
00007509220155020002	358		25/11/2015	07/01/2016	LEONARDO FRANCO TEIXEIRA Fone (0119)77777847
00007603920155020002	434		03/12/2015	07/01/2016	LÍCIA MAHTUK FREITAS Fone (0011)31381111
00007766120135020002	229		03/12/2015	07/01/2016	LÍCIA MAHTUK FREITAS Fone (0011)31381111
00008005520145020002	34		20/01/2016	26/01/2016	BRUNO SOARES DE OLIVEIRA OAB 200910/SP-E - Autor Fone (0011)33922140



2ª Vara do Trabalho de São Paulo - Capital

01/02/2016 - 16:06:09
R.CARGAS - Pág. 6

Relação de Autos em Carga - Vencidos

Autos	Seq	Folhas	Retirado em	Devolução prevista	Requisitado por
00811007720095020002 (00811200900202009)	250		04/12/2015	30/01/2016	JUIZO AUXILIAR EM EXECUÇÃO Fone (0011)9, .--.
00008196120145020002	142		18/06/2015	23/07/2015	LEONARDO FRANCO TEIXEIRA Fone (0119)77777847
00008222120115020002	42		12/11/2015	17/11/2015	INSS Fone (2111)111111,
00008850720155020002	246		04/12/2015	14/12/2015	INSS Fone (1111)1111111
00008894920125020002	295		08/09/2015	14/10/2015	HENRIQUE MARCELLO DA SILVA Fone (0011)33928332
00898007620085020002 (00898200800202003)	90		04/12/2015	14/12/2015	INSS Fone (1111)11111111
00009110520155020002	42		04/12/2015	14/12/2015	INSS Fone (1111)11111111
00919009719915020002 (919/1991)	295		13/11/2015	23/11/2015	GILSON LUIZ DA ROCHA OAB 278933/SP-D - Autor Fone (0011)32270863
00009370820125020002	272		13/11/2015	23/11/2015	ANTONIA MARIA DE FARIAS OAB 105605/SP-D - Autor Fone (0011)22930733
009431020155020002	17		15/01/2016	22/01/2016	Uniao Federal Fone (0000)00000000
00009449220155020002	27		15/01/2016	22/01/2016	Uniao Federal Fone (0000)00000000
00009487120115020002	401		29/10/2015	09/11/2015	NUCLEO DE CONCILIAÇÃO MESA 39 Fone (0000).. --.
00969006320005020002 (969/2000)	191		12/11/2015	17/11/2015	INSS Fone (1111)111111,
00975006920095020002 (00975200900202006)	99999		29/04/2015	27/06/2015	9ERGIO MORO JUNIOR Fone (0001)1, .--.
00979005420075020002 (00979200700202002)	395		04/12/2015	14/12/2015	ROSANGELA DOMINGOS NUNES OAB 90309/SP-D - Autor Fone (0000) 0



2ª Vara do Trabalho de São Paulo - Capital

01/02/2016 - 16:06:09

R.CARGAS - Pág. 7

Relação de Autos em Carga - Vencidos

Autos	Seq	Folhas	Retirado em	Devolução prevista	Requisitado por
00009820720155020002	68		12/11/2015	17/11/2015	INSS Fone (1111)1111111,
00989002620065020002 (00989200600202007)	613		13/11/2015	23/11/2015	INSS Fone (1111)1111111,
00993008419995020002 (993/1999)	169		23/02/2015	02/03/2015	MARIA FERNANDA MENEGHETTI OAB 198260/SP-D - Autor Fone (0011)22924554
0010014720145020002	283		05/03/2015	10/04/2015	LEONARDO FRANCO TEIXEIRA Fone (0119)77777847
00010023720115020002	227		22/01/2016	22/01/2016	MARCIO ZANIN OAB 157039/SP-D - Autor Fone (0011)22932688
00010026620135020002	278		11/11/2015	16/12/2015	ILANA BACICURINSKI DE ANDRADE Fone (0011)32083676
00010184920155020002	128		15/01/2016	22/01/2016	Fazenda Pública de São Paulo Fone (0000)00000000
01053005120095020002 (01053200900202006)	106		04/12/2015	14/12/2015	União Federal Fone (1111)11111, S
00010837820145020002	197		03/12/2015	07/01/2016	LÍCIA MAHTUK FREITAS Fone (0011)31381111
010997120105020002 (01099201000202009)	116		04/12/2015	30/01/2016	JUÍZO AUXILIAR EM EXECUÇÃO Fone (0011)9, --.
01109005320095020002 (01109200900202002)	529		24/11/2015	24/11/2015	MARIA LUIZA DIAS DA COSTA OAB 291750/SP-D - Autor Fone (0011)47961410
00011097620145020002	72		15/01/2016	22/01/2016	Municipalidade de São Paulo-Teatro Mun Fone (0000)00000000
00011397720155020002	88		15/01/2016	22/01/2016	Prefeitura Municipal de São Paulo Fone (0000)00000000
00011582020145020002	160		18/06/2015	23/07/2015	LEONARDO FRANCO TEIXEIRA Fone (0119)77777847
00011666020155020002	184		12/11/2015	17/12/2015	LICIA MAHTUK - PERITA Fone (0011)31381111



2ª Vara do Trabalho de São Paulo - Capital

01/02/2016 - 16:06:09
R.CARGAS - Pág. 8

Relação de Autos em Carga - Vencidos

Autos	Seq	Folhas	Retirado em	Devolução prevista	Requisitado por
00011911520115020002	219		03/12/2015	07/01/2016	LÍCIA MAHTUK FREITAS Fone (0011)31381111
00011971720145020002	223		25/11/2015	07/01/2016	LEONARDO FRANCO TEIXEIRA Fone (0119)77777847
00012114020105020002 (01211201000202001)	161		11/08/2015	17/08/2015	FABIANO ALVES DE OLIVEIRA OAB 132000/SP-E - Autor Fone (0011)33266400
012229320155020002	69		15/01/2016	22/01/2016	Procon - Barra Funda Fone (0000)00000000
01237005020085020002 (01237200800202005)	517		08/09/2015	14/09/2015	SHIGUER SASAHARA OAB 93565/SP-D - Autor Fone (0011) 2281436
00012442520135020002	177		31/08/2015	08/10/2015	JUIZO AUXILIAR EM EXECUÇÃO Fone (0011)11111111
01251006520095020002 (01251200900202000)	448		03/09/2015	08/09/2015	INSS Fone (1111)11111111,
01261002319975020002 (1261/1997)	189		02/03/2015	09/04/2015	HENRIQUE MARCELLO DA SILVA Fone (0011)33928332
01263007419905020002 (1263/1990)	4152		15/10/2015	20/11/2015	JOSÉ ROBERTO AUGUSTO CORRÊA Fone (0011)45555746
012976920145020002	92		08/01/2016	15/01/2016	ALI AHMAD FARIS OAB 276505/SP-D - Autor Fone (0011)37984404
01302000620065020002 (01302200600202000)	245		30/04/2015	08/05/2015	FERNANDA FERREIRA SALVADOR OAB 243220/SP-D - Autor Fone (0011)38877261
00013167520145020002	333		20/01/2016	26/01/2016	ANA CRISTINA DOS SANTOS G DE JESUS OAB 215160/SP-D - Autor Fone (0011)20993674
00013201520145020002	196		11/12/2015	18/12/2015	FRANCISCO CABRAL DOS SANTOS FILHO OAB 198625/SP-E - Autor Fone (0011)31017077
00013346220155020002	64		07/08/2015	07/08/2015	TAMARA DOS SANTOS CHAGAS OAB 362572/SP-D - Réu Fone (0011)42428517

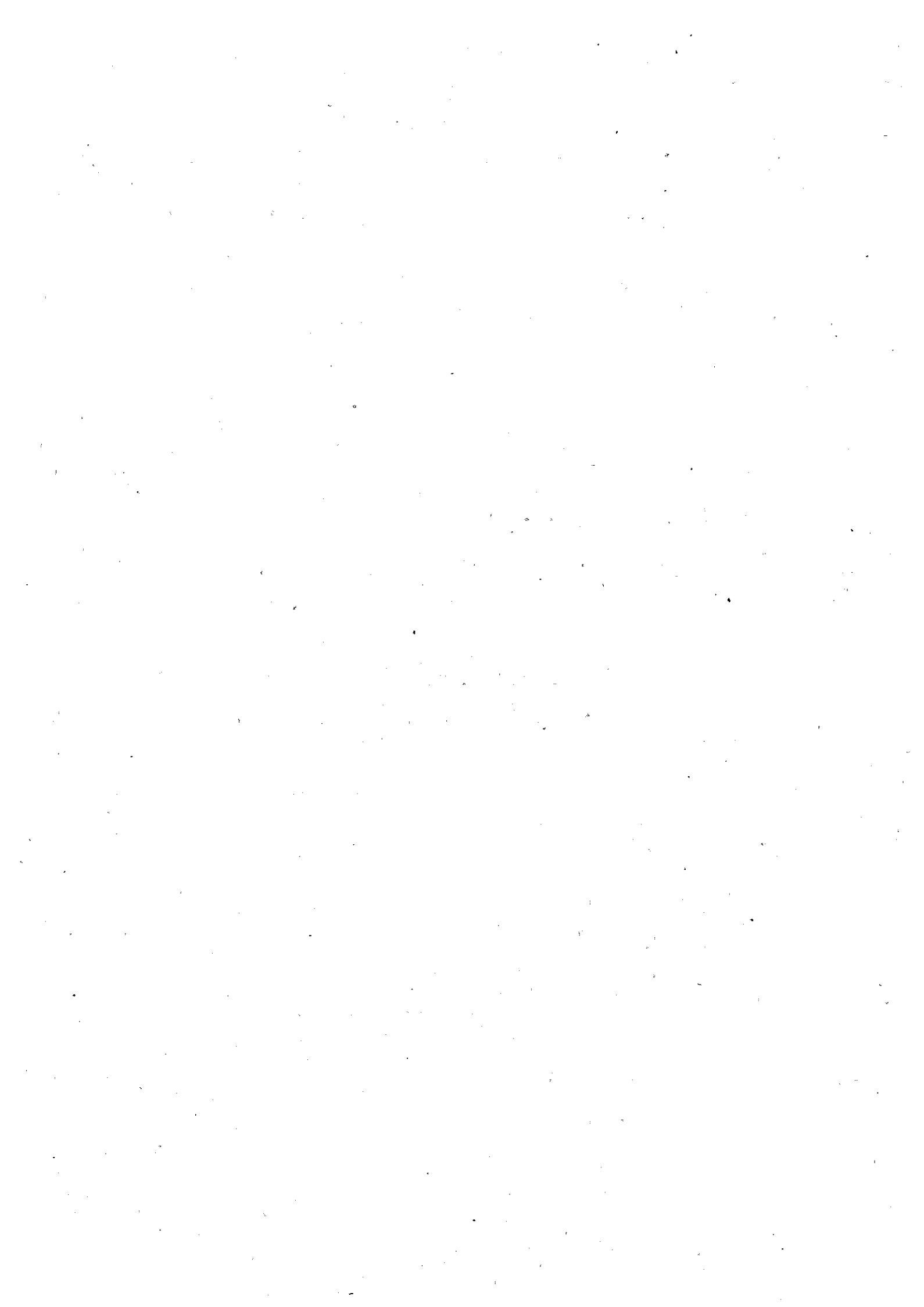

2ª Vara do Trabalho de São Paulo - Capital

01/02/2016 - 16:06:09
R.CARGAS - Pág. 9

Relação de Autos em Carga - Vencidos

Autos	Seq	Folhas Retirado em	Devolução prevista	Requisitado por
00013404020135020002	133	04/12/2015	14/12/2015	INSS Fone (1111)11111111
00013505020145020002	73	21/08/2015	28/08/2015	Fazenda Pública do Município de São Pa Fone (1111)11111111
00013664320105020002 (01366201000202008)	66	17/04/2015	27/04/2015	JONAS FERREIRA BUSTOS OAB 184112/SP-D - Autor Fone (0011)32077059
013704120145020002	70	18/06/2015	23/07/2015	LEONARDO FRANCO TEIXEIRA Fone (0119)77777847
01376009119945020002 (1376/1994)	219	20/01/2016	26/01/2016	MARIA IRIS ESPINDOLA OAB 214198/SP-E - Autor Fone (0011)32315689
01382002920055020002 (01382200500202003)	333	02/12/2015	08/12/2015	JOSE DE SOUZA NASCIMENTO OAB 102758/SP-D - Autor Fone (0011)31063366
00013834020145020002	219	06/11/2015	13/11/2015	LEONARDO FRANCO TEIXEIRA Fone (0011).. -SP
00013877720145020002	326	03/12/2015	07/01/2016	LÍCIA MAHTUK FREITAS Fone (0011)31381111
00014206720145020002	219	06/11/2015	13/11/2015	LEONARDO FRANCO TEIXEIRA Fone (0011).. -SP
01432007320065020002 (01432200600202003)	154	20/01/2016	26/01/2016	GUSTAVO FRAZATTI GUIMARAES OAB 208895/SP-E - Réu
00014353620145020002	167	03/09/2015	08/10/2015	LEONARDO FRANCO TEIXEIRA Fone (0119)77777847
00014376920155020002	34	21/08/2015	21/08/2015	ANDERSON KLEBER DA SILVA Fone (0011)32598100
00014657120145020002	404	03/09/2015	08/10/2015	LEONARDO FRANCO TEIXEIRA Fone (0119)77777847
01479001019975020002 (1479/1997)	414	20/01/2016	26/01/2016	FERNANDA CABRAL SILVA OAB 333818/SP-D - Autor Fone (0011)32542011



2ª Vara do Trabalho de São Paulo - Capital

01/02/2016 - 16:06:09

R.CARGAS - Pág. 10

Relação de Autos em Carga - Vencidos

Autos	Seq	Folhas	Retirado em	Devolução prevista	Requisitado por
01480007620085020002 (01480200800202003)	141	22/09/2015	22/10/2015		ANA KEILA Fone (1111)111111,
01481003620055020002 (01481200500202005)	637	12/11/2015	17/11/2015		INSS Fone (1111)111111,
00014839720115020002	221	04/12/2015	14/12/2015		UNIÃO FEDERAL Fone (1111)111111,
01492002620055020002 (1492200500202005)	291	21/05/2015	26/05/2015		PRISCILA DE CARVALHO SANTOS OAB 254120/SP-D - Autor Fone (0011)34633137
00015003120145020002	77	04/12/2015	14/12/2015		INSS Fone (1111)11111111
00015202220145020002	159	18/09/2015	25/09/2015		Hospital do Servidor Público Municipal Fone (1111)11111111
00015323620145020002	351	03/09/2015	08/10/2015		LEONARDO FRANCO TEIXEIRA Fone (0119)77777847
00015358820145020002	133	03/09/2015	08/10/2015		LEONARDO FRANCO TEIXEIRA Fone (0119)77777847
00015372920125020002	431	21/01/2016	26/01/2016		IARA ALENCAR DE ALMEIDA OAB 202384/SP-E - Autor
00015522720145020002	118	26/11/2015	07/01/2016		LEONARDO FRANCO TEIXEIRA Fone (0119)77777847
01626001020055020002 (01626200500202008)	189	23/11/2015	30/11/2015		TADEU BATISTA DA SILVA OAB 224357/SP-D - Autor Fone (0011)32282677
00016276620145020002	122	03/12/2015	07/01/2016		LICIA MAHTUK FREITAS Fone (0011)31381111
01634002419945020002 (1634/1994)	243	15/05/2015	22/05/2015		DOUGLAS BUENO GASQUES OAB 200373/SP-E - Autor Fone (0011)27478920
00016371320145020002	82	25/11/2015	07/01/2016		LEONARDO FRANCO TEIXEIRA Fone (0119)77777847

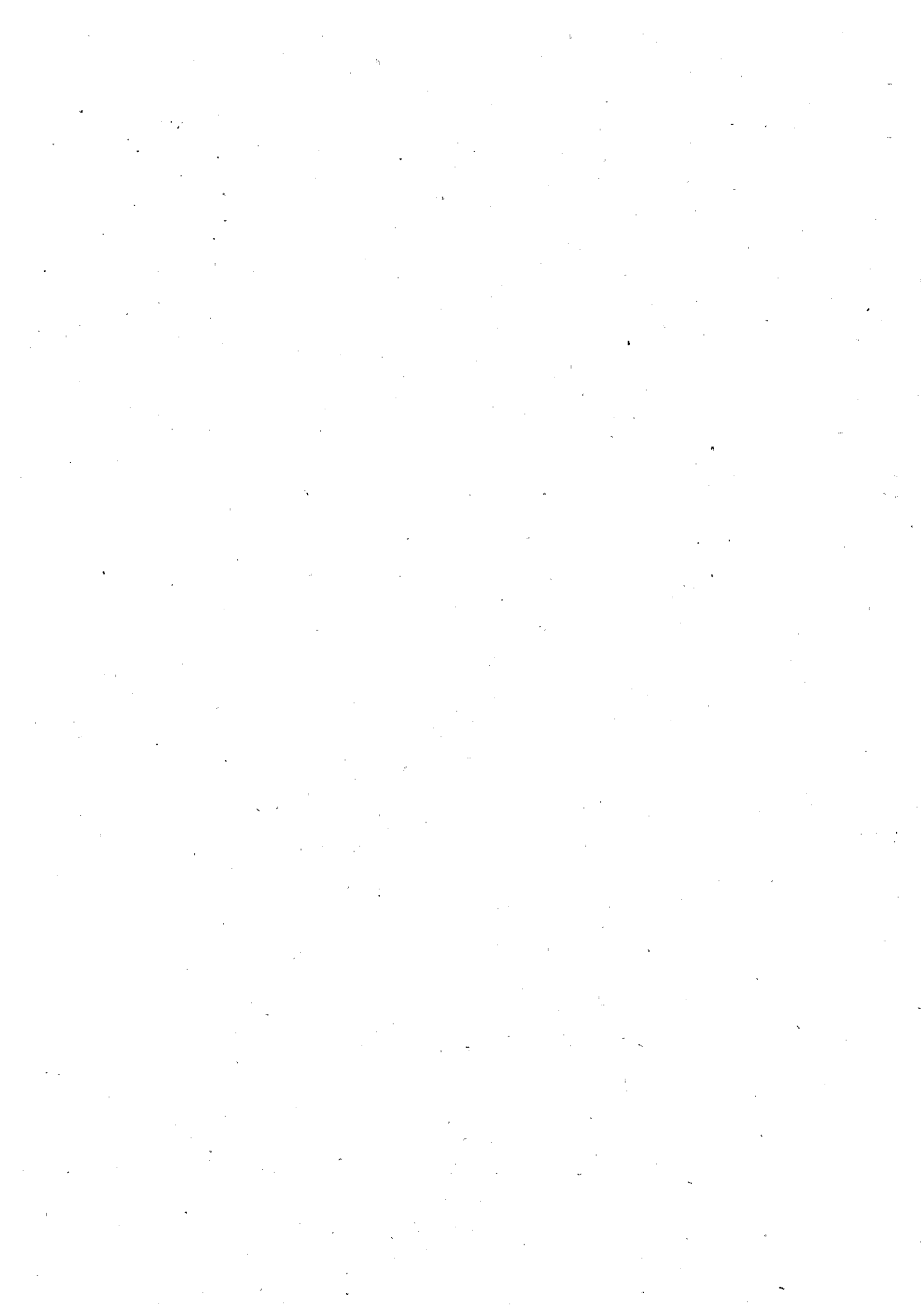

2ª Vara do Trabalho de São Paulo - Capital

01/02/2016 - 16:06:09

R.CARGAS - Pág. 11

Relação de Autos em Carga - Vencidos

Autos	Seq	Folhas	Retirado em	Devolução prevista	Requisitado por
00016440520145020002	187	03/09/2015	08/10/2015	LEONARDO FRANCO TEIXEIRA Fone (0119)77777847	
00016467220145020002	286	03/09/2015	08/10/2015	LEONARDO FRANCO TEIXEIRA Fone (0119)77777847	
00016614120145020002	162	27/11/2015	07/01/2016	LEONARDO FRANCO TEIXEIRA	
00016698620125020002	147	12/11/2015	17/11/2015	INSS Fone (1111)11111, .	
00016804720145020002	269	14/12/2015	07/01/2016	ANA PAULA LIMA TAVARES OAB 357784/SP-D - Autor Fone (3285) 3542,	
01690001620005020002 (1690/2000)	197	20/05/2015	30/06/2015	HENRIQUE MARCELLO DA SILVA Fone (0011)33928332	
00016995320145020002	321	12/08/2015	17/08/2015	RUBENS JOSE GAMA JUNIOR OAB 147445/SP-D - Autor Fone (0011)2629391,	
00017056020145020002	177	03/09/2015	08/10/2015	LEONARDO FRANCO TEIXEIRA Fone (0119)77777847	
00017142220145020002	359	03/12/2015	07/01/2016	LÍCIA MAHTUK FREITAS Fone (0011)31381111	
0721007120035020002 (01721200300202000)	201	21/01/2016	26/01/2016	GABRIELA RIBEIRO OAB 328180/SP-D - Autor Fone (0011)38347902	
00017324320145020002	76	26/11/2015	07/01/2016	LEONARDO FRANCO TEIXEIRA Fone (0119)77777847	
01736000720055020002 (01736200500202000)	347	21/08/2015	28/09/2015	CARLOS ROBERTO GALLI Fone (0011)33110270	
01745001920075020002 (01745200700202002)	354	12/11/2015	17/11/2015	INSS Fone (1111)111111,	
01748007820075020002 (01748200700202006)	560	22/05/2015	29/05/2015	WILIAM CRESPO OAB 138130/SP-D - Autor Fone (0011)33299913	



2ª Vara do Trabalho de São Paulo - Capital

01/02/2016 - 16:06:09

R.CARGAS - Pág. 12

Relação de Autos em Carga - Vencidos

Autos	Seq	Folhas	Retirado em	Devolução prevista	Requisitado por
00017558620145020002	137		27/11/2015	07/01/2016	LEONARDO FRANCO TEIXEIRA Fone (0011)77777847
00017697020145020002	150		03/09/2015	08/10/2015	LEONARDO FRANCO TEIXEIRA Fone (0119)77777847
01798009320065020002 (01798200600202002)	530		27/05/2015	01/06/2015	DONIZETI ROLIM DE PAULA OAB 86964/SP-D - Autor Fone (0011)32270110
1805005519955020002 (1805/1995)	429		18/12/2015	18/12/2015	PAULO AUGUSTO DE BARROS OAB 152522/SP-D - Réu Fone (0011)98048902
01820007820035020002 (01820200300202001)	255		13/11/2015	23/11/2015	EDNA DE TOLEDO GONZAGA OAB 197531/SP-E - Autor Fone (0011)32210945
01878002420025020002 (01878200200202004)	259		17/11/2015	23/11/2015	GERUSA MARIA DE CARVALHO OAB 200620/SP-D - Autor Fone (0011)33133732
01882001419975020002 (1882/1997)	345		23/03/2015	30/04/2015	HENRIQUE MARCELLO DA SILVA Fone (0011)33928332
00018914920155020002	31		15/01/2016	22/01/2016	Procuradoria Geral do Município Fone (0000.)00000000
00018955720135020002	379		08/04/2015	13/05/2015	HENRIQUE MARCELLO DA SILVA Fone (0011)33928332
01899009319955020002 (1899/1995)	393		13/11/2015	23/11/2015	INSS Fone (1111)1111111,
00019186620145020002	202		04/12/2015	14/12/2015	INSS Fone (1111)11111111
00019377720115020002	106		28/08/2015	04/10/2015	NUCLEO DE CONCILIAÇÃO Fone (0011)9674, SA
01938009419895020002 (1938/1989)	414		21/01/2016	26/01/2016	IARA ALENCAR DE ALMEIDA OAB 202384/SP-E - Autor Fone (0011)33921166
01943008219975020002 (1943/1997)	391		19/01/2016	26/01/2016	CHRISTIAN WALLAS RONQUI OAB 213458/SP-E - Réu Fone (0000)., ..



2ª Vara do Trabalho de São Paulo - Capital

01/02/2016 - 16:06:09

R.CARGAS - Pág. 13

Relação de Autos em Carga - Vencidos

Autos	Seq	Folhas Retirado em	Devolução Requisitado prevista por
01950000920075020002 (01950200700202008)	130	15/01/2016	22/01/2016 FERNANDA GALIZI FERREIRA OAB 337094/SP-D - Autor Fone (0011)32563420
00019528020105020002 (01952201000202002)	51	09/09/2015	14/09/2015 JANE TEIXEIRA RIBEIRO OAB 315312/SP-D - Autor Fone (0011)33376066
00020026720145020002	107	13/11/2015	23/11/2015 INSS Fone (1111)11111, .
00020376120135020002	135	23/03/2015	30/04/2015 HENRIQUE MARCELLO DA SILVA Fone (0011)33928332
00020393120135020002	117	13/11/2015	23/11/2015 INSS Fone (1111)111111,
00020661420135020002	177	26/11/2015	18/12/2015 LEONARDO FRANCO TEIXEIRA Fone (0009)77777847
02078003520085020002 (02078200800202006)	174	20/01/2016	26/01/2016 BRUNO SOARES DE OLIVEIRA OAB 200910/SP-E - Autor Fone (0011)33922140
00021135120145020002	92	03/12/2015	07/01/2016 LÍCIA MAHTUK FREITAS Fone (0011)31381111
00021158420155020002	156	10/12/2015	10/12/2015 CLELIA REGINA DE LIMA TISEO Fone (0000),, .--
00021245120125020002	202	18/06/2015	23/07/2015 LEONARDO FRANCO TEIXEIRA Fone (0119)77777847
00021302420135020002	182	03/12/2015	07/01/2016 LICIA MAHTUK FREITAS Fone (0011)31381111
00021330820155020002	81	10/11/2015	16/11/2015 VIVIANE ALVES ZIMERER OAB 204870/SP-D - Autor
02154007820065020002 (02154200600202001)	325	04/12/2015	30/01/2016 JUÍZO AUXILIAR EM EXECUÇÃO Fone (0011)11111111
00021678020155020002	167	13/01/2016	18/01/2016 BIANCA DE PAULA ARONI OAB 206560/SP-E - Autor Fone (0011)32274344



2ª Vara do Trabalho de São Paulo - Capital

01/02/2016 - 16:06:09

R.CARGAS - Pág. 14

Relação de Autos em Carga - Vencidos

Autos	Seq	Folhas	Retirado em	Devolução prevista	Requisitado por
00021845320145020002	229		12/11/2015	17/12/2015	LICIA MAHTUK - PERITA Fone (0011)31381111
02206009520085020002 (02206200800202001)	446		21/01/2016	26/01/2016	ROSANGELA DOMINGOS NUNES OAB 90309/SP-D - Autor Fone (0000). 0
02217005120095020002 (02217200900202002)	87		04/12/2015	30/01/2016	JUIZO AUXILIAR EM EXECUÇÃO Fone (0011)9, .--
022235020145020002	246		26/11/2015	18/12/2015	LEONARDO FRANCO TEIXEIRA Fone (0009)77777847
00022379720155020002	48		10/12/2015	10/12/2015	MARCELO SARAIVA GRATAGLIANO OAB 346535/SP-D - Autor Fone (9655)24333, G
00022408620145020002	200		26/11/2015	07/01/2016	LEONARDO FRANCO TEIXEIRA Fone (0119)77777847
00022564020145020002	319		26/11/2015	18/12/2015	LEONARDO FRANCO TEIXEIRA Fone (0009)77777847
02258000619965020002 (2258/1996)	769		09/12/2015	14/12/2015	HENRIQUE MARCELLO Fone (1111)111111,
00022824320115020002	367		18/01/2016	26/01/2016	ELVIS JUSTINO DA SILVA OAB 171392/SP-D - Autor Fone (0011)36117901
02285000820035020002 (02285200300202006)	116		19/08/2015	24/08/2015	RAIMUNDO QUEIROZ CAVALCANTE OAB 101289/SP-D - Autor Fone (0011)55892399
00022859520115020002	197		26/11/2015	18/12/2015	LEONARDO FRANCO TEIXEIRA Fone (0009)77777847
02293005119945020002 (2293/1994)	277		04/12/2015	14/12/2015	LUCIDIO BATISTA DA SILVA FILHO OAB 97014/SP-D - Autor Fone (0011)33317277
02315005519995020002 (2315/1999)	184		18/12/2015	11/01/2016	DEIZIANE DA ROCHA SOUZA OAB 203977/SP-E - Autor Fone (0011)33922666
00023343420145020002	262		06/11/2015	13/11/2015	LEONARDO FRANCO TEIXEIRA Fone (0011)., .-SP



2ª Vara do Trabalho de São Paulo - Capital

01/02/2016 - 16:06:09
R.CARGAS - Pág. 15

Relação de Autos em Carga - Vencidos

Autos	Seq	Folhas Retirado em	Devolução prevista	Requisitado por
00023470420125020002	83	26/11/2015	18/12/2015	LEONARDO FRANCO TEIXEIRA Fone (0009)77777847
02382006620075020002 (02382200700202002)	830	12/11/2015	17/11/2015	INSS Fone (2111)111111,
00023967420145020002	365	26/11/2015	18/12/2015	LEONARDO FRANCO TEIXEIRA Fone (0009)77777847
02408008920095020002 (2408200900202004)	246	10/09/2015	15/09/2015	SANDRA MOREIRA DA SILVA OAB 166931/SP-D - Autor Fone (0011)33923996
02416002020095020002 (02416200900202000)	358	07/01/2016	12/01/2016	JOSE GOMES CARNAIBA OAB 150145/SP-D - Autor Fone (0011)36816466
00024463720135020002	288	03/12/2015	07/01/2016	LÍCIA MAHTUK FREITAS Fone (0011)31381111
02449002420085020002 (02449200800202000)	209	16/07/2015	16/07/2015	NELSON LINO GONÇALVES Fone (0011)47040777
00024533420105020002 (02453201000202002)	425	03/12/2015	07/01/2016	LÍCIA MAHTUK FREITAS Fone (0011)31381111
00024971420145020002	123	27/11/2015	07/01/2016	LEONARDO FRANCO TEIXEIRA
(503008220095020002 (02503200900202008)	102	16/04/2013	22/04/2013	MARCELO CAVICHIO UNTI OAB 151537/SP-D - Réu Fone (0011)36634399
00025300420145020002	138	11/01/2016	18/01/2016	NUCLEO DE CONCILIAÇÃO
00025318620145020002	224	26/11/2015	07/01/2016	LEONARDO FRANCO TEIXEIRA Fone (0119)77777847
00025509220145020002	255	15/12/2015	07/01/2016	FERNANDO CANZI JARDIM OAB 200533/SP-E - Autor Fone (0011)31154737
00025578420145020002	236	03/12/2015	07/01/2016	LICIA MAHTUK FREITAS Fone (0011)31381111



2ª Vara do Trabalho de São Paulo - Capital

01/02/2016 - 16:06:09

R.CARGAS - Pág. 16

Relação de Autos em Carga - Vencidos

Autos	Seq	Folhas Retirado em	Devolução prevista	Requisitado por
00025673120145020002	77	14/08/2015	21/08/2015	Hospital das Clínicas - Faculdade de M Fone (1111)11111111
02568007720035020002 (02568200300202008)	234	14/06/2012	19/07/2012	ANA KEILA ANCHIETA ALBA FERRER Fone (0011)52124423
02572002320055020002 (02572200500202008)	557	20/05/2015	30/06/2015	HENRIQUE MARCELLO DA SILVA Fone (0011)33928332
02572001820085020002 (02572200800202000)	302	16/12/2015	07/01/2016	FABIO ARAUJO PEREIRA OAB 211079/SP-D - Autor Fone (0011)32621053
00025795020115020002	210	03/09/2015	08/09/2015	MARINA DURAES SERPA OAB 205470/SP-E - Réu Fone (0011)32911000
00025794520145020002	104	03/12/2015	07/01/2016	LÍCIA MAHTUK FREITAS Fone (0011)31381111
00025811520145020002	42	03/09/2015	08/09/2015	INSS Fone (1111)1111111,
00025924420145020002	65	18/06/2015	23/07/2015	LEONARDO FRANCO TEIXEIRA Fone (0119)77777847
00025948220125020002	151	26/11/2015	07/01/2016	LEONARDO FRANCO TEIXEIRA Fone (0119)77777847
02621002020035020002 (02621200300202000)	252	04/12/2015	20/01/2016	CARLOS ROBERTO GALLI Fone (0011)33925522
02634000720095020002 (02634200900202005)	296	09/12/2015	14/12/2015	RENATO SOUZA DA SILVA OAB 131038/SP-D - Autor Fone (0011)33267427
00026369720135020002	295	25/11/2015	07/01/2016	LEONARDO FRANCO TEIXEIRA Fone (0119)77777847
02644007219915020002 (2644/1991)	237	11/12/2015	18/12/2015	EDUARDO NAOTO SONODA OAB 212213/SP-E - Autor Fone (0011)25281640
00026504720145020002	206	03/12/2015	07/01/2016	LÍCIA MAHTUK FREITAS Fone (0011)31381111



2ª Vara do Trabalho de São Paulo - Capital

01/02/2016 - 16:06:09
R.CARGAS - Pág. 17

Relação de Autos em Carga - Vencidos

Autos	Seq	Folhas	Retirado em	Devolução prevista	Requisitado por
00027206420145020002	69		25/11/2015	30/11/2015	NÚCLEO DE CONCILIAÇÃO Fone (0011)35259291
02724009119735020002 (2724/1973)	4653		11/09/2014	16/11/2014	ASSESSORIA SÓCIO-ECONÔMICA Fone (0011)9669, SÃ
00027243820135020002	130		14/05/2015	19/06/2015	LEONARDO FRANCO TEIXEIRA Fone (0119)77777847
02725009320035020002 (2725200300202005)	162		12/01/2016	18/01/2016	VERA LUCIA CAVALIERE OLIVEIRA OAB 108970/SP-D - Autor Fone (0011)32283845
02737009120105020002	63		04/12/2015	30/01/2016	JUÍZO AUXILIAR EM EXECUÇÃO Fone (0011)9, --
00027864420145020002	133		26/11/2015	07/01/2016	LEONARDO FRANCO TEIXEIRA Fone (0119)77777847
00028303420125020002	74		25/05/2015	01/06/2015	MARCELO EZABELLA OAB 272327/SP-D - Autor Fone (0011)34483478
00028331820145020002	210		15/12/2015	07/01/2016	LEONARDO FRANCO TEIXEIRA Fone (1190)77777847
00028436720115020002	99999		29/04/2015	27/06/2015	SERGIO MORO JUNIOR Fone (0001)1, --
028522420145020002	291		27/11/2015	07/01/2016	LEONARDO FRANCO TEIXEIRA Fone (0009)77777847
00028534320135020002	195		04/12/2015	14/12/2015	INSS Fone (1111)11111111
00028713520115020002	258		13/10/2015	19/10/2015	ALIOMAR CARLOS BARBOSA FREITAS OAB 107850/SP-D - Autor Fone (0011)33923755
00028912620115020002	223		11/11/2015	16/11/2015	VICTOR HUGO PEREIRA DE LIMA C XAVIER OAB 223890/SP-D - Autor Fone (0011)38249379
00028967720135020002	184		13/11/2015	23/11/2015	INSS Fone (2222)222222,

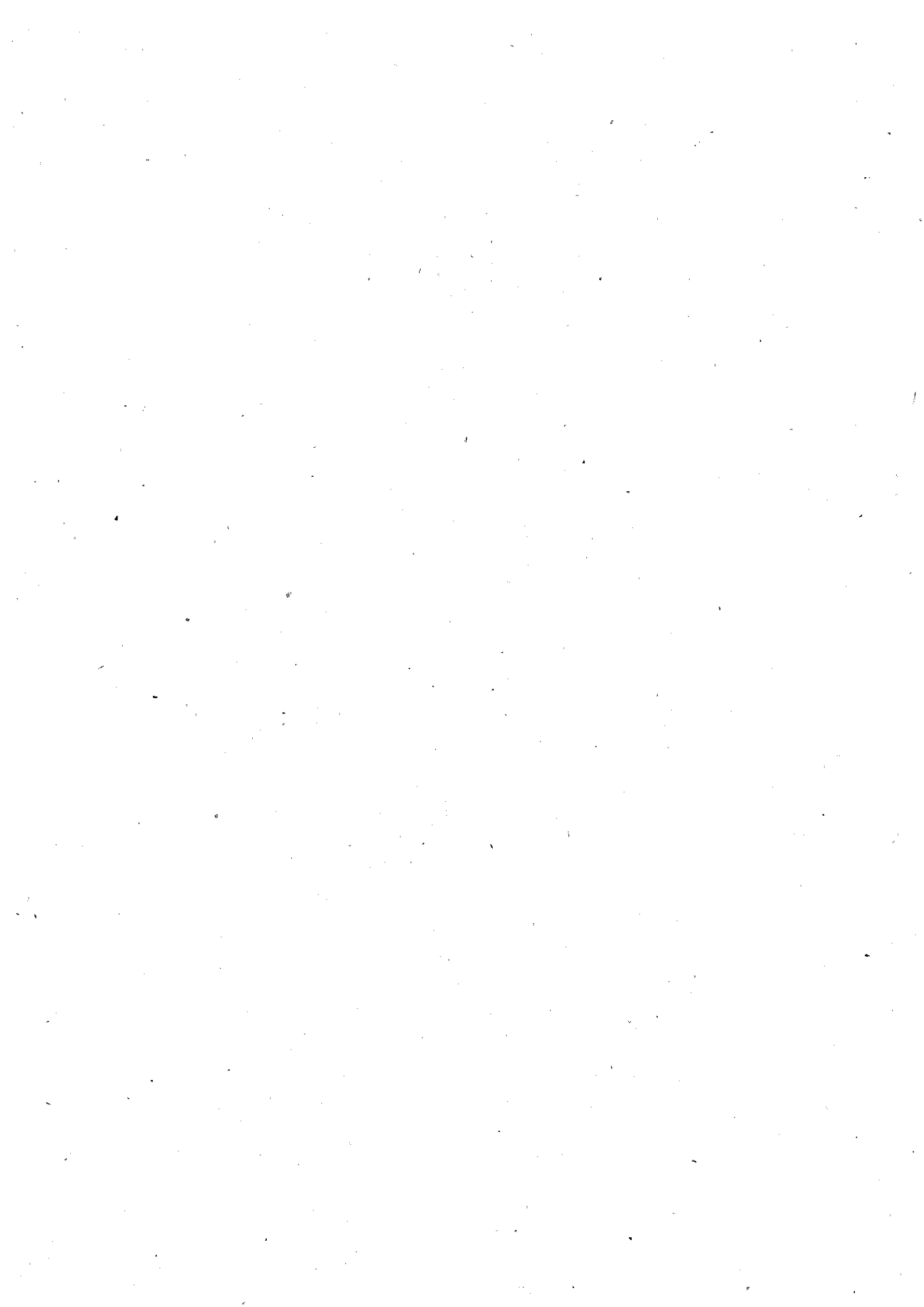

2ª Vara do Trabalho de São Paulo - Capital

01/02/2016 - 16:06:09
R.CARGAS - Pág. 18

Relação de Autos em Carga - Vencidos

Autos	Seq	Folhas	Retirado em	Devolução prevista	Requisitado por
02904008920035020002 (02904200300202002)	749		20/01/2016	26/01/2016	EDUARDO NOYA RIOS OAB 166853/SP-D - Autor Fone (0011)38753030
02948007820055020002 (02948200500202004)	332		02/03/2015	09/04/2015	HENRIQUE MARCELLO DA SILVA Fone (0011)33928332
00029781120135020002	34		04/12/2015	14/12/2015	INSS Fone (1111)11111111
00030361420135020002	382		02/12/2015	08/12/2015	OMAR CUNHA JUNIOR Fone (0011)38874147
00030754520125020002	192		26/11/2015	07/01/2016	LEONARDO FRANCO TEIXEIRA Fone (0119)77777847
03092007819975020002 (3092/1997)	593		08/09/2015	14/10/2015	HENRIQUE MARCELLO DA SILVA Fone (0011)33928332
00031176020135020002	89		04/12/2015	14/12/2015	INSS Fone (1111)11111111
00031184520135020002	209		25/11/2015	07/01/2016	LEONARDO FRANCO TEIXEIRA Fone (0119)77777847
00031326320125020002	145		16/12/2015	07/01/2016	RENATA CARLA DA SILVA CAPRETE OAB 160910/SP-D - Réu Fone (0011)33937600
00031617920135020002	299		03/12/2015	07/01/2016	LÍCIA MAHTUK FREITAS Fone (0011)31381111
00031680820125020002	180		08/01/2016	15/01/2016	INSS Fone (0000)00000000
00031837420125020002	139		03/09/2015	08/09/2015	INSS Fone (1111)11111111,
00031938420135020002	27		26/11/2015	18/12/2015	LEONARDO FRANCO TEIXEIRA Fone (0009)77777847
03209002219955020002 (3209/1995)	219		20/05/2015	30/06/2015	HENRIQUE MARCELLO DA SILVA Fone (0011)33928332
00032137520135020002	138		15/01/2016	22/01/2016	LICIA Fone (0000)00000000



2ª Vara do Trabalho de São Paulo - Capital

01/02/2016 - 16:06:09
R.CARGAS - Pág. 19

Relação de Autos em Carga - Vencidos

Autos	Seq	Folhas Retirado em	Devolução Requisitado prevista por
00032252620125020002	333	18/12/2015	11/01/2016
		INSS	
		Fone (0000)	00000000
00032778520135020002	127	23/11/2015	23/11/2015
		JOSE EDUARDO FERREIRA	
		Fone (1100)	22291291
00032916920135020002	101	04/12/2015	14/12/2015
		INSS	
		Fone (1111)	11111111
00033159720135020002	119	06/08/2015	11/08/2015
		INSS	
		Fone (1111)	11111111



ANEXO 7



PODER JUDICIÁRIO FEDERAL
Tribunal Regional do Trabalho – 2ª Região

RELATÓRIO - 02ªVARA DO TRABALHO/SP

Certifico que durante a Correição Ordinária realizada em 02/02/2016, inclusive pelo contato com a Diretora da Vara, Sr^a. Angélica Guglielmetti da Silva, constatei que os serviços pendentes de realização indicados no Anexo 1 estão em consonância com os verificados na Unidade Judiciária.

Relatou a sra. Diretora problemas de atraso nos processos que necessitam de perito médico-psiquiatra.

Disse a Diretora que vem registrando as movimentações processuais necessárias para regularização do e-gestão.

Esclareceu que a quantidade de processos físicos e eletrônicos correta é a constante do anexo-1 e não a indicada no Boletim estatístico.

Asseverou que os alvarás estão sendo feitos a fim de reduzir a quantidade elevada, 343 desde outubro/2015.

Esclareceu também que não foram digitalizados os processos do arquivo provisório, mas os processos com execução a ser iniciada.

Nos processos do arquivo provisório, parados há menos de dois, foi determinada a expedição de certidão de crédito trabalhista e para os sem movimentação há mais de dois anos, foi aplicada a prescrição intercorrente.

Também esclareceu a diretora que as petições são despachadas diariamente e que o saldo de 4310 referem-se àquelas de maior complexidade ou que serão analisadas por ocasião da prolação da decisão. Há ainda muitas procurações e substabelecimentos para serem juntados.

São Paulo, 11 de fevereiro de 2016.

Márcia E. C. Nusdeo
Assistente de Gabinete

