



Ata da Correição Ordinária realizada na 28ª VT/SP, em 01/03/2016
Vara do Trabalho híbrida – Sistemas SAP-1 e PJe-JT – desde 10/12/2015

Publicada no D.O.Eletrônico deste Tribunal,
Caderno Corregedoria, em 06/04/2016.

ÓRGÃO CORREICIONADO: 28ª Vara do Trabalho de São Paulo

Endereço: Av. Marquês de São Vicente, 235. 13º andar. Bloco A.

Edital SCR-2/2016, publicado no D.O.Eletrônico do TRT da 2ª Região em 22/02/2016..

DESEMBARGADORA DO TRABALHO CORREGEDORA REGIONAL AUXILIAR:
LIZETE BELIDO BARRETO ROCHA

Integrantes da Equipe da Corregedoria:

Andrea Piccoli Maioni - Técnico Judiciário (Secretaria)

Pedro Daniel Maynard Araújo - Subchefe de Gabinete

Siumara de Fátima Loureiro Pires - Técnico Judiciário (Secretaria)

COMPOSIÇÃO DA VARA:

Vide Anexo 1, item 1.

I - LIVROS UTILIZADOS PELA VARA:

I-a) Livro de Carga de Processos aos Advogados e Peritos:

Termo de abertura de 31/03/97, registrado até 15/04/15, fl. 52.

Observação 1: O livro é utilizado para o caso de eventuais falhas no sistema (Consolidação das Normas da Corregedoria Regional, art. 326).

Observação 2: A Secretaria da Vara já providenciou a cobrança dos processos que se encontram em carga além do prazo permitido (v. Anexo 1, item 9-1, e Anexo 6).

I-b) Compromisso de Peritos:

A Vara não faz compromisso de peritos.

II - PAINEL DE TAREFAS DE PROCESSOS ELETRÔNICOS – SISTEMA PJe:

Verificadas as tarefas relativas a sentença, embargos de declaração e decisões nas fases de liquidação e execução, constatou-se o que segue:

Conhecimento:

Minutar sentença(Tarefa: 2)

III- PAUTA E PRAZO DAS AUDIÊNCIAS:

III-a) Situação da pauta da Vara (última data registrada e quantidade de processos em cada tipo de audiência), em **fevereiro/2016**, conforme dados extraídos dos Sistemas SAP-1 e PJe pela Coordenadoria de Estatística e Gestão de Indicadores deste Tribunal:



Ata da Correição Ordinária realizada na 28ª VT/SP, em 01/03/2016

Vara do Trabalho híbrida – Sistemas SAP-1 e PJe-JT – desde 10/12/2015

SAP-1

Inicial	Dias	Qtd. Aud.	Una/RO	Dias	Qtd. Aud.
31/03/2016	30	54	07/03/2016	6	1
Instrução	Dias	Qtd. Aud.	Julgamento	Dias	Qtd. Aud.
30/05/2016	90	370	28/03/2016	27	44
Tot Dias RO	Tot Aud RO	Una/RS	Dias	Qtd. Aud.	Sine Die
153	469	22/03/2016	21	4	0
Conc Exec	Dias	Qtd. Aud	Conc Conhec	Dias	Qtd. Aud.
10/03/2016	9	1	31/05/2016	91	83
Concl. Desp*	Dias*	Qtd. Aud*	Prazo Médio	-----	-----
23/11/2016	267	10	0	-----	-----

Vide, também, Anexo 1, item 2.

PJe

Inicial	Dias	Qtd. Aud.	Una/RO	Dias	Qtd. Aud.
01/06/2016	92	257	-	0	0
Instrução	Dias	Qtd. Aud.	Julgamento	Dias	Qtd. Aud.
18/05/2016	78	9	17/03/2016	17	5
Tot Dias RO	Tot Aud RO	Una/RS	Dias	Qtd. Aud.	-----
187	271	25/05/2016	86	62	-----
Instr. e Julg.	Dias	QTD Aud	Conc Exec	Dias	Qtd. Aud
0	0	-	0	0	17/05/2016
Conc Conhec	Dias	Qtd. Aud.	-----	-----	-----
78	1	-----	-----	-----	-----

Vide, também, Anexo 1, item 2.1.

III-b) A quantidade média diária de audiências realizadas (processos físicos e eletrônicos) encontra-se no Anexo 1, itens 3 e 3.1.

IV - PROCESSOS EXAMINADOS:

IV-a) Processos físicos em fase de conhecimento, sem audiência e solução (ANEXO 3):

a.1. Processo nº 00013053120155020028- Classe: Embargos de Terceiro
Constatações: A ação foi julgada em 26/02/16. Último andamento: 03/03/16, fl. 19: notificação às partes sobre a sentença de Embargos de Terceiro.
Determinação: Não há.

a.2. Processo nº 00000059720165020028 - Classe: Embargos de Terceiro
Último andamento: 26/01/16, fl. 15: resposta do autor aos Embargos de Terceiro opostos.
Determinação: Não há.



Ata da Correição Ordinária realizada na 28ª VT/SP, em 01/03/2016
Vara do Trabalho híbrida – Sistemas SAP-1 e PJe-JT – desde 10/12/2015

a.3. Processo nº 00010662720155020028 - Classe: Embargos de Terceiro

Constatações:

A ação foi julgada em 25/11/15.

Último andamento: 25/11/15, fls. 30/31: sentença de Embargos de Terceiro.

Determinação: Providenciar o andamento do processo.

a.4. Processo nº 00000041520165020028 - Classe: Embargos de Terceiro

Constatações: 26/01/16, fls. 96/96 vº - petição do embargante reiterando os termos da inicial.

Último andamento: 16/02/16: conclusos os autos para julgamento de embargos à execução.

Determinação: Não há.

a.5. Processo nº 00014967620155020028 - Classe: Embargos de Terceiro

Último andamento: 08/10/15, fls. 191/205: juntada de documentos do embargante.

Determinação: Providenciar o andamento do processo.

IV-b) Processos físicos em fase de conhecimento, conclusos para despacho (ANEXO 4):

b.1. Processo n.º 000075553620155020028 - Classe: Ação Trabalhista - rito ordinário

Constatações:

Processo concluso para despacho em 23/11/15 até 23/11/16 (informação do Sistema SAP-1).

Motivo da conclusão do processo para despacho: dependência de julgamento de outra causa.

Último andamento: 30/11/15, fl. 198: juntada de documentos pela reclamada.

Determinação:

Incluir o processo em pauta regular de audiência (instrução ou julgamento, conforme a hipótese), nos termos do Provimento GP/CR n.º 09/2015, que alterou o art. 34 da Consolidação das Normas da Corregedoria Regional (Provimento GP/CR n.º 13/2006).

b.2. Processo n.º 00019505620155020028 - Classe: Ação Trabalhista - rito ordinário

Constatações:

Processo concluso para despacho em 04/11/15 até 18/12/15 e em 18/12/15 até 20/02/16 (informação do Sistema SAP-1).

Motivo da conclusão do processo para despacho: perícia.

Não foi colhida a prova oral antes da realização da perícia.

Foi designada audiência de instrução para 06/04/16.

Último andamento: 20/01/16, fl. 135: despacho determinando a intimação das partes sobre o laudo pericial apresentado.

Determinação: Não há.



Ata da Correição Ordinária realizada na 28ª VT/SP, em 01/03/2016

Vara do Trabalho híbrida – Sistemas SAP-1 e PJe-JT – desde 10/12/2015

b.3. Processo n.º 00011223120135020028 - Classe: Carta de Sentença Provisória

Último andamento: 29/02/16: realização de audiência de conciliação.

Determinação: Não há.

b.4. Processo n.º 00021332720155020028 - Classe: Ação Trabalhista - rito ordinário

Constatações:

Processo concluso para despacho em 16/11/15 até 25/02/16 (informação do Sistema SAP-1).

Motivo da conclusão do processo para despacho: carta precatória citatória em andamento.

Foi designada audiência de instrução para 14/04/16.

Último andamento: 01/03/16, fl. 203: notificação às partes quanto à designação de audiência.

Determinação: Não há.

b.5. Processo n.º 00011693420155020028 - Classe: Ação Trabalhista - rito ordinário

Constatações:

Processo concluso para despacho em 13/07/15 até 21/08/15; em 21/08/15 até 18/09/15; em 18/09/15 até 23/10/15 e em 13/10/15 até 13/10/16 (informação do Sistema SAP-1).

Motivo da conclusão do processo para despacho: dependência de julgamento de outra causa.

Último andamento: 19/10/15, fl. 111: notificação às partes quanto ao despacho que determinou a conclusão dos autos em 13/10/16.

Determinação:

Incluir o processo em pauta regular de audiência (instrução ou julgamento, conforme a hipótese), nos termos do Provimento GP/CR n.º 09/2015, que alterou o art. 34 da Consolidação das Normas da Corregedoria Regional (Provimento GP/CR n.º 13/2006).

IV-c) Processos eletrônicos em fase de conhecimento:

c.1. Processo n.º 1000059-80.2015.5.02.0028 - Classe: Ação Trabalhista - rito ordinário

Último andamento: 29/02/16: designação de audiência de instrução para 11/05/16.

Determinação: Não há.

c.2. Processo n.º 1000015-27.2016.5.02.0028 - Classe: Ação Trabalhista - rito ordinário

Último andamento: 01/03/16: designação de audiência de instrução para 04/05/16.

Determinação: Não há.

c.3. Processo n.º 1000071-60.2016.5.02.0028 - Classe: Ação Trabalhista - rito ordinário

Último andamento: 07/03/16: designação de audiência de instrução para 02/06/16.



Ata da Correição Ordinária realizada na 28ª VT/SP, em 01/03/2016
Vara do Trabalho híbrida – Sistemas SAP-I e PJe-JT – desde 10/12/2015

Determinação: Não há.

c.4. Processo n.º 1000185-96.2016.5.02.0028 - Classe: Ação Trabalhista - rito ordinário

Último andamento: 15/03/16: designação de audiência de tentativa de conciliação para o dia 01/06/16.

Determinação: Não há.

c.5. Processo n.º 1000062-35.2015.5.02.0028 - Classe: Ação Trabalhista - rito ordinário

Último andamento: 29/02/16: designação de audiência de tentativa de conciliação para o dia 11/05/16.

Determinação: Não há.

IV-d) Processos físicos e eletrônicos em fase de execução:

d.1. Processo n.º 0025700-73.2004.5.02.0028

Constatações:

Não foi verificada irregularidade.

Último andamento: 22/02/16: despacho determinando a desconsideração da personalidade jurídica.

Determinação: Não há.

d.2. Processo n.º 0113000-05.2006.5.02.0028

Constatações:

Não foi verificada irregularidade.

Último andamento: 18/02/16: despacho reconhecendo a caracterização de grupo econômico.

Determinação: Não há.

d.3. Processo n.º 0045200-86.2008.5.02.0028

Constatações:

Não foi verificada irregularidade.

Último andamento: 22/02/16: despacho determinando a desconsideração da pessoa jurídica.

Determinação: Não há.

d.4. Processo n.º 0000022-12.2011.5.02.0028

Constatações:

Não foi verificada irregularidade.

Último andamento: 22/02/16: considerando o bloqueio parcialmente positivo realizado nas contas da executada, foi determinada nova realização de Bacen-Jud. Após será analisado o requerimento de desconsideração da personalidade jurídica.

Determinação: Não há.



Ata da Correição Ordinária realizada na 28ª VT/SP, em 01/03/2016
Vara do Trabalho híbrida – Sistemas SAP-1 e PJe-JT – desde 10/12/2015

d.5. Processo n.º 0000022-12.2011.5.02.0028
Constatações: Não foi verificada irregularidade. Último andamento: 22/02/16: considerando o bloqueio parcialmente positivo realizado nas contas da executada, foi determinada nova realização de Bacen-Jud. Após será analisado o requerimento de desconsideração da personalidade jurídica.
Determinação: Não há.
d.6. Processo n.º 01804008019995020028
Constatações: Não foi verificada irregularidade. Último andamento: 06/11/15, fl. 258: intimação do autor para informar CPF. Petição do autor encartada na contracapa dos autos.
Determinação: Providenciar o andamento do processo.
d.7. Processo n.º 02266003320085020028
Constatações: Não foi verificada irregularidade. Último andamento: 08/12/15, fl. 133: petição do requerente.
Determinação: Providenciar o andamento do processo.
d.8. Processo n.º 00434009620035020028
Constatações: Após a desconsideração da personalidade jurídica da empresa, foi determinada a citação do(s) sócio(s), houve o registro da ampliação do polo passivo na autuação do processo, mas não foi realizada a inclusão no BNDT. Último andamento: 03/03/15, fl. 223: edital de citação para pagamento.
Determinações: Regularizar o registro do(s) devedor(es) no BNDT. Providenciar o andamento do processo.
d.9. Processo n.º 00714000920035020028
Constatações: Não foi verificada irregularidade. Último andamento: 26/01/16, fl. 338: mandado de penhora e avaliação do imóvel.
Determinação: Não há.
d.10. Processo n.º 02431009219995020028
Constatações: Não foi verificada irregularidade. Último andamento: 09/10/15, fl. 398: mandado de penhora e avaliação do imóvel.
Determinação: Providenciar o andamento do processo.



Ata da Correição Ordinária realizada na 28ª VT/SP, em 01/03/2016

Vara do Trabalho híbrida – Sistemas SAP-1 e PJe-JT – desde 10/12/2015

d.11. Processo n.º 03118002319995020028

Constatações:

Não foi verificada irregularidade.

Último andamento: 14/12/15: fls. 498/499: devolução da notificação do autor e do réu.

Determinação: Providenciar o andamento do processo.

d.12. Processo n.º 02396006620095020028

Constatações:

Não foi verificada irregularidade.

Último andamento: 04/11/15, fl. 129: certidão negativa do Oficial de Justiça.

Determinação: Providenciar o andamento do processo.

d.13. Processo n.º 03161003319965020028

Constatações:

Não foi verificada irregularidade.

Último andamento: 01/03/16, fl. 537: notificação às partes quanto à determinação para autuação do Agravo de Petição em apartado.

Determinação: Não há.

d.14. Processo n.º 01479000920095020028

Constatações:

Não foi verificada irregularidade.

Último andamento: 17/09/15, fls. 327/332: notificação às partes dando ciência da designação de hasta pública realizada em 10/11/15.

Determinação: Providenciar o andamento do processo.

d.15. Processo n.º 02580003620065020028

Constatações:

Não foi verificada irregularidade.

Último andamento: 03/11/15, fl. 247: certidão positiva do Oficial de Justiça quanto à penhora de imóvel.

Determinação: Providenciar o andamento do processo.

IV-e) Recurso Ordinário e Agravo de Petição:

e.1. Processo n.º 00012680420155020028

Constatações:

O despacho exarado em 14/01/16, à fl. 150, emitiu pronunciamento explícito sobre a admissibilidade do Recurso Ordinário.

Foi registrada no sistema informatizado a decisão que apreciou a admissibilidade do recurso.

Último andamento: 16/02/16, fl. 164: notificação ao autor para contrarrazoar.

Determinação: Não há.

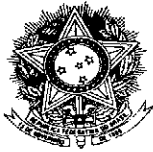

Ata da Correição Ordinária realizada na 28ª VT/SP, em 01/03/2016
Vara do Trabalho híbrida – Sistemas SAP-1 e PJe-JT – desde 10/12/2015

e.2. Processo nº 00048009820065020028

Constatações:

O despacho exarado em 19/01/16, à fl. 463, emitiu pronunciamento explícito sobre a admissibilidade do Agravo de Petição.

Não foi registrada no sistema informatizado a decisão que apreciou a admissibilidade do recurso.

Último andamento: 27/01/16, fls. 551/639: apresentação de contraminuta.

Determinações:

Atentar a Vara para que seja registrado o movimento de recebimento ou não do recurso, a fim de que o sistema informatizado retrate com fidedignidade a realidade do processo e alimente corretamente o Sistema e-Gestão.

Providenciar o andamento do processo.

V - INFORMAÇÕES:

V-a) Integram a presente ata as informações constantes dos anexos:

ANEXO 1 - Informações prestadas pela Vara.

ANEXO 1A - Saldo de processos nas fases de conhecimento, liquidação e execução - fonte: Boletim Estatístico Mensal, elaborado pela Vara (SAP-1 e PJe).

ANEXO 2 - Relação de Pendências de Audiências - Vara (SAP-1).

ANEXO 3 - Relação dos processos sem audiência e solução (SAP-1).

ANEXO 4 - Relação dos processos conclusos para despacho (SAP-1).

ANEXO 5 - Relação dos precatórios em andamento.

ANEXO 6 - Relação dos processos em carga (SAP-1).

V-b) As informações relativas aos processos eletrônicos aguardando redação de sentença e aos processos pendentes de decisão de embargos de declaração são fornecidas pela própria Vara, eis que o Sistema e-Gestão, neste Regional, está em fase de validação dos dados. É importante observar que referidas informações são de responsabilidade dos magistrados e diretores das unidades judiciárias.

V-c) Pedidos de Providências entrados na Corregedoria nos anos de 2015 e 2016:

Nº do PP, se autuado	Nº do processo	Motivo	Resultado
Petição	02208007819955020028	Morosidade na expedição de alvará de levantamento	Arquivada por rejeitado
Petição	00708000820065020028	Morosidade processual na fase de execução (perícia)	Arquivada por improcedente
Petição	00026500820105020028	Morosidade na expedição de alvará de levantamento	Arquivada por cumprido
Petição	00027246220105020028	Irregularidades processuais e morosidade	Arquivada por prejudicado
00003716020155020000	03009006820055020028	Morosidade em andamento processual	Arquivado por cumprido
00004686020155020000	00449009020095020028	Morosidade em andamento processual	Arquivado por cumprido
00009171820155020000	03244006620055020028	Morosidade em	Arquivado por



Ata da Correição Ordinária realizada na 28ª VT/SP, em 01/03/2016

Vara do Trabalho híbrida – Sistemas SAP-1 e PJe-JT – desde 10/12/2015

		andamento processual	cumprido
Petição	00026500820105020028	Morosidade na expedição de alvará de levantamento	Arquivada por cumprido

Quanto aos processos 03244006620055020028 e 00026500820105020028, houve determinação, nos respectivos Pedido(s) de Providência(s), de verificação e de registro do andamento processual na ata de correição ordinária. Com relação ao processo nº 03244006620055020028, mediante consulta no Sistema SAP-1, constatou-se que o último andamento ocorreu em 11/09/15, não tendo sido possível verificar os autos na Vara pois haviam sido enviados para digitalização. Mediante consulta ao inteiro teor do r. despacho exarado em 08/09/2015, verifica-se que o juízo chamou o feito à ordem, determinou o arresto de bens, a inclusão de pessoas físicas no polo passivo, dentre outras providências. Constatou-se, no SAP-1, que a ampliação do polo passivo não foi registrada. **Determina-se, assim, o cumprimento de referida ordem.**

Quanto ao processo 00026500820105020028, mediante consulta no Sistema SAP-1, constatou-se que, em 18/12/15, os autos foram arquivados tendo em vista o cumprimento da sentença e a extinção da execução.

V-d) A Vara apresentou os seguintes percentuais de cumprimento das Metas Nacionais do CNJ/2015, conforme informação prestada pela Coordenadoria de Estatística e Gestão de Indicadores deste Tribunal:

META 1 – Julgar mais processos que os distribuídos

Julgar quantidade maior de processos de conhecimento do que os distribuídos no ano corrente.

114,9 %

META 2 – Julgar processos mais antigos

Identificar e julgar, até 31/12/2015, pelo menos 90% dos processos distribuídos até 31/12/2013.

107,36 %

META 5 – Impulsionar processos à execução

Baixar em 2015 quantidade maior de processos de execução do que o total de casos novos de execução no ano corrente.

72,48 %

Obs.: A meta estará cumprida se ao final de determinado mês o cumprimento for igual ou superior a 100%. Essa meta é dinâmica, isto é, pode estar cumprida em determinado mês e não estar cumprida no mês subsequente, pois leva em consideração os casos novos que entraram no mês.

META 6 – Priorizar o julgamento das ações coletivas

Identificar e julgar, até 31/12/2015, as ações coletivas distribuídas até 31/12/2012.

A Vara não possui ações coletivas, distribuídas até 2012, sem registro de solução.

META 7 – Priorizar o julgamento dos processos dos maiores litigantes e dos recursos repetitivos



Ata da Correição Ordinária realizada na 28ª VT/SP, em 01/03/2016

Vara do Trabalho híbrida – Sistemas SAP-1 e PJe-JT – desde 10/12/2015

Identificar e reduzir em 1,5% o acervo dos dez maiores litigantes em relação ao ano anterior.

Obs.: A relação dos processos dos 10 maiores litigantes pendentes de julgamento, posição de julho/2015 - SAP-1, foi encaminhada a todas as Varas em 25/08/2015 pelo Of. Circular n.º 372/2015 - CR.

Os dados do PJe não estavam disponíveis.

V-e) Eventuais sugestões e/ou reclamações relativas ao Sistema PJe-JT devem ser encaminhadas por formulário próprio, disponível na *Intranet \ Atendimento PJe \ PJe-JT - Comitê Gestor Regional*, nos termos do Comunicado GP n.º 03/2015 e do Ofício GP n.º 413/2015.

VI - DETERMINAÇÕES:

VI-a) Adotar as providências mencionadas nos processos relacionados no item IV e no item V-c desta ata.

VI-b) Incluir os processos relacionados no **ANEXO 3**, no **ANEXO 4** e informados no **item 2.2 do ANEXO 1** em pauta regular de audiência (instrução ou julgamento, conforme a hipótese), nos termos do Provimento GP/CR n.º 09/2015, que alterou o art. 34 da Consolidação das Normas da Corregedoria Regional (Provimento GP/CR n.º 13/2006), **até 29 de abril/2016**.

VI-c) Atentar a Vara para que seja sempre registrado o movimento de recebimento ou não do recurso, a fim de que o sistema informatizado retrate com fidedignidade a realidade do processo e alimente corretamente o Sistema e-Gestão.

VI-d) Verificar cada um dos processos que constam da “Relação dos precatórios em andamento” (**ANEXO 5**), providenciando os respectivos andamentos, se for o caso. Com relação aos processos cujo valor requisitado já está quitado, a Secretaria da Vara comunicará à Secretaria de Precatórios a quitação, por e-mail (secprecatório@trtsp.jus.br), para a devida baixa naquele setor.

VI-e) Providenciar para que os processos que se encontram em carga além do prazo permitido, relacionados no **ANEXO 6** desta ata, sejam devolvidos à Secretaria da Vara. Caso os autos não sejam restituídos no prazo assinado, determinar a expedição de mandado de busca e apreensão e, se este resultar negativo, iniciar o procedimento para restauração dos autos.

VI-f) Adotar providências para que os serviços que se encontram em atraso, informados no Anexo 1, item 7 e item 7.1, sejam regularizados.

VI-g) Informar a esta Corregedoria, no prazo de 60 dias, por e-mail (seccorreg@trtsp.jus.br), as providências adotadas com relação a cada determinação acima, especificando o andamento dado nos processos a que se refere a determinação VI-a.

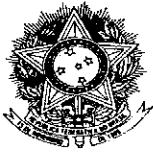

Ata da Correição Ordinária realizada na 28ª VT/SP, em 01/03/2016

Vara do Trabalho híbrida – Sistemas SAP-1 e PJe-JT – desde 10/12/2015

A Secretária da Corregedoria acompanhará o cumprimento das determinações e providenciará cobrança, se necessário. Cumpridas as determinações, a ata será arquivada.

VII- RECOMENDAÇÕES:

VII-a) Considerando o teor do art. 1º, § 1º do Ato GP/CR 02/2013 deste Tribunal, bem como o art. 23; § 4º da Resolução CSJT 136/2014, recomenda-se que, nos processos eletrônicos, as intimações dos atos processuais, cuja ciência não exija vista pessoal, sejam efetuadas por meio do Diário Eletrônico da Justiça do Trabalho (DEJT).

VII-b) Se na Vara tramitam muitas ações de uma mesma empresa, avaliar a possibilidade de tornar concentrados e homogêneos os procedimentos da fase de execução em relação a essa empresa.

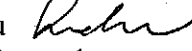
Ao primeiro dia do mês de março do ano de 2016, eu , Andrea Piccoli Maioni, Técnico Judiciário, redigi a presente ata, baseada nos relatórios apresentados pela Secretária da Vara e pela equipe que realizou a Correição Ordinária.

LIZETE BELIDO BARRETO ROCHA
Corregedora Auxiliar do TRT da 2ª Região

Andrea Piccoli Maioni - Técnico Judiciário (Secretaria)

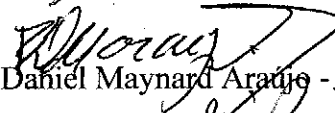
Pedro Daniel Maynard Araujo - Subchefe de Gabinete

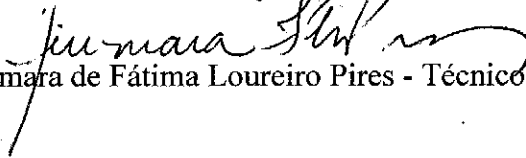
Siumara de Fátima Loureiro Pires - Técnico Judiciário (Secretaria)

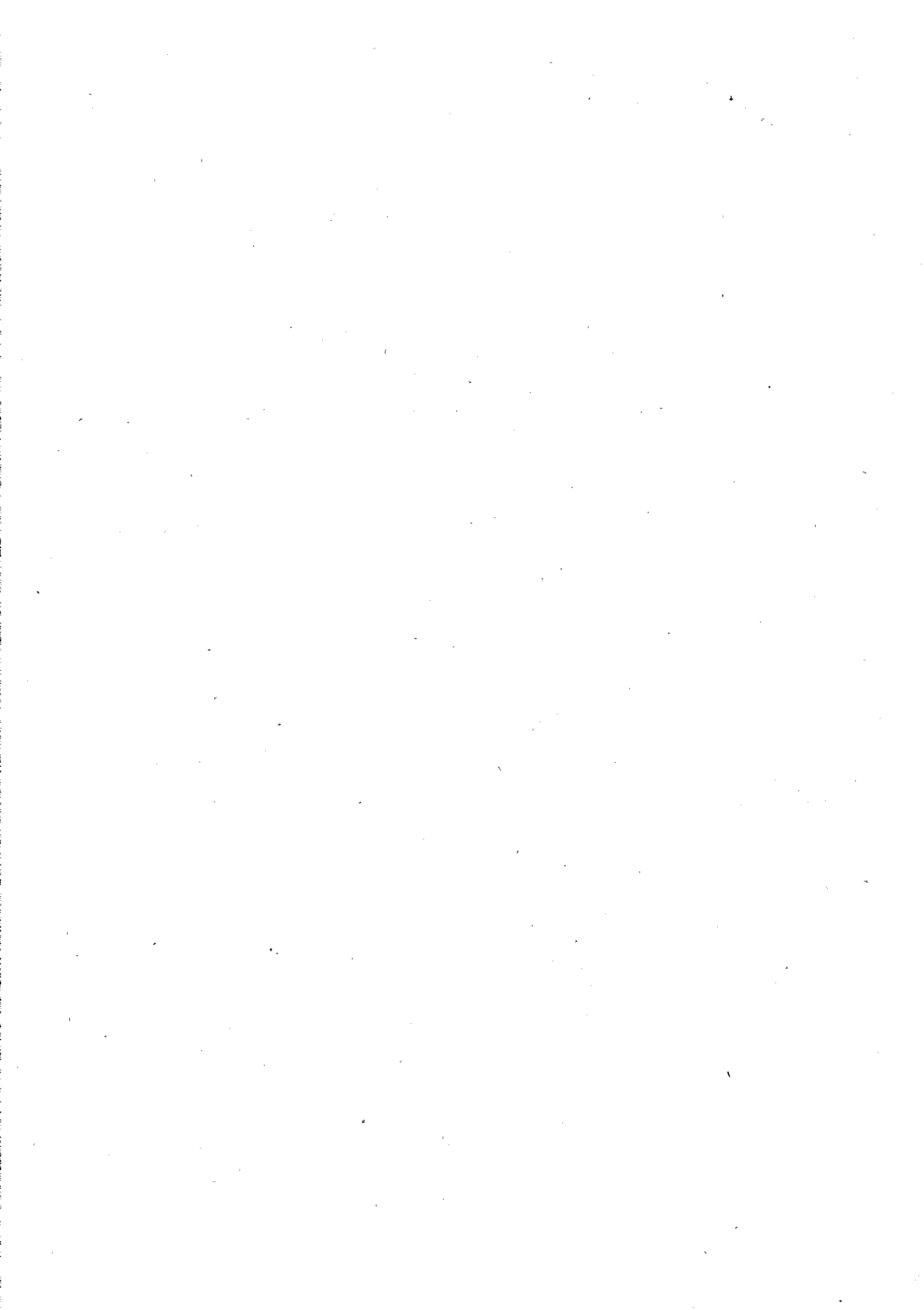



**ANEXO 1 da Ata da Correição Ordinária realizada na 28ª VT/SP, em 01/03/2016
Vara do Trabalho híbrida – Sistemas SAP-1 e PJe-JT – desde 28/10/2013**

Data do preenchimento do Anexo 1: 25/02/2016

1) COMPOSIÇÃO DA VARA: (na data da Correição)

JUIZ TITULAR: ANA CRISTINA MAGALHÃES FONTES GUEDES

Desde: 28/04/2014

Se está afastado, informar o motivo e o período: Não

Reside na sede da Vara? Sim

JUIZ AUXILIAR: ADRIANA KOBS ZACARIAS LOURENÇO

Desde: 15/10/2014

Diretor de Secretaria: Katia da Costa Belmonte

Desde: 02/06/2015

Cargo: técnico judiciário

Formação acadêmica: Direito

Se está afastado, informar o motivo e o período:

Diretor de Secretaria Substituto: Cláudia Rosa Tasinazio

Desde: 15/06/2015

Cargo: analista judiciário

Formação acadêmica: Direito

Assistente de Juiz: Marcelo Alves de Souza

Desde: 21/05/2014

Cargo: analista judiciário

Formação acadêmica: Administração

Se está afastado, informar o motivo e o período:

Atribuições: elaboração de minutas de sentença e decisões de embargos de declaração, análise de liminares, elaboração de minutas de pedido de antecipação de tutela, análise de autos levados à conclusão, minutando o despacho, minuta de sentença em embargos à execução e nos embargos de terceiro.

Nome dos demais Servidores (Quadro e extraquadro)	Cargo	Data da lotação	Se afastado, indicar o motivo e o período
Adriana Buttler	Técnico	15/07/2015	
Camila Utzumi	Técnico	25/09/2014	
Clara Cristina Sayuri Tanaka	Técnico	18/02/2013	
Claudete Menezes Silva	Analista	17/05/2010	02/02 a 03/03/2016 afastamento pelo setor médico
Claudia Munhoz De Lima Castro	Técnico	26/01/2016	
José Henrique Coelho Falcão	Analista	27/07/2015	
Sibele Thereza Gama Simonette	Técnico	30/11/2015	
Silas Passos Ferreira	Técnico	13/07/2015	
Wilson José da Silva	Técnico	10/06/2015	



**ANEXO 1 da Ata da Correição Ordinária realizada na 28ª VT/SP, em 01/03/2016
Vara do Trabalho híbrida – Sistemas SAP-1 e PJe-JT – desde 28/10/2013**

**Total de Servidores do quadro (incluir Diretor, Dir. Subst. e Assist. Juiz): 12
Total de Servidores extraquadro (Estagiário, Funcionário da Prefeitura): 0**

2) PRAZO DAS AUDIÊNCIAS (Processos físicos - SAP-1):

	DATA MAIS DISTANTE DA PAUTA NORMAL	TOTAL DE DIAS (1 mês = 30 dias)	QTDE. AUD.
<i>Unas (rito ordinário)</i>	----	----	-----
<i>Iniciais</i>	31/03/2016	35	-----
<i>Instruções</i>	30/05/2016	95	-----
<i>Julgamentos - instr. encerrada</i>	17/03/2016	21	
<i>Julgamentos - instr. não encerrada</i>	----	-----	
<i>Unas (rito sumaríssimo)</i>	22/03/2016	25	-----
OBSERVAÇÃO	Conforme posição de 27/05/2015 havia 356 processos agendados em audiência “conclusos despacho” que foram devidamente saneados e incluídos na pauta, o que acarretou o aumento dos aprazamentos das audiências de instrução.		

2.1) PRAZO DAS AUDIÊNCIAS (PJe-JT):

	DATA MAIS DISTANTE DA PAUTA NORMAL	TOTAL DE DIAS (1 mês = 30 dias)	QTDE. AUD.
<i>Unas (rito ordinário)</i>	----	----	-----
<i>Iniciais</i>	05/04/2016	40	-----
<i>Instruções</i>	17/05/2016	82	-----
<i>Julgamentos - instr. encerrada</i>	17/03/2016	21	
<i>Julgamentos - instr. não encerrada</i>			
<i>Unas (rito sumaríssimo)</i>	05/04/2016	40	-----
OBSERVAÇÃO			

2.2) Considerando o Provimento GP/CR n.º 09/2015, em vigor desde 11/01/2016, com prazo de 60 dias para inclusão de todos os processos em pauta de audiência, pergunta-se: A Vara ainda possui processos eletrônicos fora de pauta (“sine die”, “conclusos para despacho” ou outra situação em que o feito permaneça sem designação de audiência inicial, uma RO e RS, de instrução e de julgamento)? Se sim, informar a quantidade e a tarefa onde estão alocados.

R: Sim. 60 processos alocados na tarefa “conclusos despacho” que estão sendo saneados pela Secretaria, e inseridos na pauta de instrução, com previsão de finalização da tarefa, até o próximo dia 18/03/2016, sendo que muitos dos processos registrados com este tipo de audiências, referem-se aos processos suspensos para acordo e demais hipóteses do art. 265, do CPC.

3) PAUTA DE AUDIÊNCIAS – MÉDIA DIÁRIA (Processos físicos - SAP-1):

Audiências	2ª f.	3ª f.	4ª f.	5ª f.	6ª f.	Horário	Intervalo entre as audiências
<i>Unas (rito ordinário)</i>	–	–	–	–	–	–	–
<i>Iniciais</i>	20	20	20	20	–	10:00 às 14:45	5
<i>Instruções</i>	8	8	8	8	--	11:10 às 15:40	10
<i>Julgamentos-instr. encerrada</i>	–	–	–	–	–		



**ANEXO 1 da Ata da Correição Ordinária realizada na 28ª VT/SP, em 01/03/2016
Vara do Trabalho híbrida – Sistemas SAP-1 e PJe-JT – desde 28/10/2013**

Unas (rito sumaríssimo)	4	4	4	4		10:50 às 15:00	10
Conciliação em execução	---	---	---	---			
OBSERVAÇÃO	<i>A pauta de audiências é a mesma tanto para os processos físicos quanto dos processos eletrônicos, sendo controlado pela Vara a marcação de audiência num sistema ou noutro.</i>						

3.1) PAUTA DE AUDIÊNCIAS – MÉDIA DIÁRIA (PJe-JT):

Audiências	2ª f.	3ª f.	4ª f.	5ª f.	6ª f.	Horário	Intervalo entre as audiências
Unas (rito ordinário)							
Iniciais							
Instruções							
Julgamentos-instr. encerrada							
Unas (rito sumaríssimo)							
Conciliação em execução							
OBSERVAÇÃO	<i>A pauta de audiências é a mesma tanto para os processos físicos quanto dos processos eletrônicos, sendo controlado pela Vara a marcação de audiência num sistema ou noutro. Não há distinção de pauta física ou do Pje, estando todos inseridos na mesma pauta, conforme informado no item 3</i>						

3.2) A Vara adota o sistema “encerra e julga” (processos físicos e eletrônicos)?

R: Sim

3.3) SE VARA COM AUXÍLIO, MÉDIA DIÁRIA POR JUIZ (processos físicos e PJe-JT):

Audiências	2ª f.	3ª f.	4ª f.	5ª f.	6ª f.	Horário	Intervalo entre as audiências
Unas (rito ordinário)							
Iniciais	10	10	10	10		14:00 às 14:45	5
Instruções	4	4	4	4		15:10 às 15:40	10
Julgamentos-instr. encerrada							
Unas (rito sumaríssimo)	2	2	2	2		14:50 às 15:00	10
Conciliação em execução							
OBSERVAÇÃO							

Audiências	2ª f.	3ª f.	4ª f.	5ª f.	6ª f.	Horário	Intervalo entre as audiências
Unas (rito ordinário)	–	–	–	–	–	–	–
Iniciais	10	10	10	10	–	10:00 às 10:45	5
Instruções	4	4	4	4	--	11:10 às 11:40	10
Julgamentos-instr. encerrada							
Unas (rito sumaríssimo)	2	2	2	2		10:50 às 11:00	10
Conciliação em execução							



ANEXO 1 da Ata da Correição Ordinária realizada na 28ª VT/SP, em 01/03/2016
Vara do Trabalho híbrida – Sistemas SAP-1 e PJe-JT – desde 28/10/2013

OBSERVAÇÃO	<i>A pauta de audiências é a mesma tanto para os processos físicos quanto dos processos eletrônicos, sendo controlado pela Vara a marcação de audiência num sistema ou noutro.</i>
-------------------	--

3.4) Informar sobre a assiduidade do Juiz Titular / Substituto e, se for o caso, do Juiz Auxiliar, especificando os dias da semana de comparecimento efetivo e sua duração, além dos horários das audiências, conforme exige o art. 18, inciso II, da Consolidação dos Provimentos da Corregedoria-Geral da Justiça do Trabalho:

R: Juíza Titular e Juíza Auxiliar comparecem todos os dias, no mínimo das 9h às 18h, sendo que a primeira audiência tem início às 10h e a última às 15:40h.

**4) PROCESSOS EM PODER DE JUIZ PARA DECIDIR EMBARGOS DE DECLARAÇÃO:
(processos físicos e PJe-JT):**

<i>Nome do Juiz</i>	<i>Data da conclusão mais antiga</i>	<i>Qtde.</i>	<i>Nº(s) dos Processo(s)</i>

4.1) A Vara registra, no Sistema PJe, o movimento de conclusão ao magistrado para julgamento de Embargos de Declaração? (Obs.: deve ser registrada, também, a respectiva decisão proferida: acolhidos, não acolhidos, não conhecidos etc.).

R: A implantação do Pje na fase de conhecimento ocorreu no dia 11/12/2015, sendo que as primeiras audiências foram realizadas em 22/02/2016, não havendo julgamentos registrados no sistema, entretanto, é compromisso desta Secretaria a regularidade com os registros de movimentações do processo, inclusive no meio eletrônico.

5) PERITOS REGULARMENTE NOMEADOS PELO JUÍZO:

<i>Nome</i>	<i>Especialização</i>	<i>Média honorária arbitrada</i>	<i>Prazo médio entre a ciência da nomeação e a efetiva entrega do laudo</i>
Amaury Barbieri Borges	Engenharia	2.500,00	30 dias
Rodrigo Cruz da Silva	Engenharia	2.500,00	30 dias
Rogério Petz	Engenharia	2.500,00	30 dias
Herbert Martinez	Medicina	2.500,00	30 dias
José Octávio de Campos Moreira	Contabilidade	2.500,00	30 dias
Fernando Claro Iglesias	Contabilidade	2.500,00	30 dias
José Eduardo Alcântara	Contabilidade	2.500,00	30 dias

6) PROCESSOS FÍSICOS E ELETRÔNICOS EM ANDAMENTO:



**ANEXO 1 da Ata da Correição Ordinária realizada na 28ª VT/SP, em 01/03/2016
Vara do Trabalho híbrida – Sistemas SAP-1 e PJe-JT – desde 28/10/2013**

(situação real ou quantidade aproximada)

Processos Físicos	Fase de conhecimento	701
	Fase de execução (incluir fase de liquidação)	5433
	Mantidos no arquivo provisório	905
Processos Eletrônicos	Fase de conhecimento	360
	Fase de execução (incluir fase de liquidação)	300
	Mantidos no arquivo provisório	18

7) SERVIÇOS / DECISÕES / VENCIMENTO DE PRAZO (processos físicos):

Serviços	Qtde.	Ref. período
Petições a serem juntadas e despachadas	1056	15/02/2016
Mandados cumpridos a serem juntados e despachados	–	
Alvarás pendentes de expedição	32	
Cálculos pendentes de homologação (incluir perícia em andamento)	41	
Cartas de adjudicação / arrematação pendentes de expedição	--	
Cartas precatórias / editais / mandados / notificações pendentes de expedição	61	
Ofícios pendentes de expedição	75	
Processos aguardando a retirada em carga por perito	31	
Processos aguardando solicitação e reiteração de bloqueio (Bacen Jud)	--	
Processos aguardando consulta (convênios diversos: Infojud, Renajud, Arisp, Jucesp, Caged, Infoseg etc.)	--	
Processos aguardando o envio ao TRT	103	
Processos aguardando o registro do retorno do TRT	124	
Processos aguardando o envio de docs. à Central de Hastas Públicas	5	
Processos aguardando o registro no BNDT (incluir arquivo provisório)	--	
Processos aguardando o envio ao arquivo definitivo	---	
Processos aguardando conversão para o meio eletrônico (CLE - PJe)	---	
Outros serviços pendentes (especificar)	148	
Decisões:	Qtde.	Ref. período
Embargos à Execução pendentes de decisão	5	12/2015
Embargos de Terceiro pendentes de decisão		
Embargos à Adjudicação \ Arrematação pendentes de decisão		
Outras decisões em execução pendentes		

Vencimento de prazo (último realizado integralmente e método adotado): tarefa iniciada no dia 01/11/2015 e concluída em 24/02/2016. Os processos foram saneados um a um, impulsionados de ofício para regular andamento processual.



ANEXO 1 da Ata da Correição Ordinária realizada na 28ª VT/SP, em 01/03/2016
Vara do Trabalho híbrida – Sistemas SAP-1 e PJe-JT – desde 28/10/2013

OBSERVAÇÃO	<p>Conforme informado em 14/12/2015 por meio de relatório sobre o Plano de Trabalho do Auxílio Fixo, tínhamos acúmulo de alguns serviços da Secretaria, principalmente, após o início da tarefa de vencimento de prazo. Entretanto, em razão de determinação da Presidência deste E. TRT de 15/02/2016, para separação de 3490 processos da fase de execução para digitalização pela força tarefa, com prazo de envio até o dia 29/02, os processos separados para realização dos serviços foram enviados para o Núcleo de Apoio e os servidores destacados para separação e amarração de processos, tendo sido paralisados diversos serviços da secretaria, como encarte de petições e despachos, mantendo-se atendimento dos casos de urgência e audiências. Destaca-se que em razão do exíguo prazo para remessa dos processos, não foi possível a contagem de serviços que estavam pendentes.</p> <p>Ressalte-se, ainda, que dos números informados em 14/12/2015, quando das informações no Plano de Trabalho do Auxílio Fixo, dos processos remetidos ao TRT, no mês de janeiro enviamos 132 processos.</p>
-------------------	---

7.1) SERVIÇOS / DECISÕES / VENCIMENTO DE PRAZO (processos eletrônicos):

Serviços	Qtde.	Ref. período
Petições a serem despachadas	220	Dez/2015
Mandados cumpridos a serem despachados	0	
Alvarás pendentes de expedição	0	
Cálculos pendentes de homologação (incluir perícia em andamento)	0	
Processos com perícia em andamento (não incluir perícia contábil)	0	
Cartas de adjudicação / arrematação pendentes de expedição	0	
Cartas precatórias / editais / mandados / notificações pendentes de expedição	30	
Ofícios pendentes de expedição	0	
Processos aguardando solicitação e reiteração de bloqueio (Bacen Jud)	10	
Processos aguardando consulta (convênios diversos: Infojud, Renajud, Arisp, Jucesp, Caged, Infoseg etc.)	10	
Processos aguardando o envio ao TRT	1	
Processos aguardando o envio de docs. à Central de Hastas Públicas	0	
Processos aguardando o registro no BNDT	0	
Outros serviços pendentes (especificar)	0	
Decisões:	Qtde.	Ref. período
Embargos à Execução pendentes de decisão	0	
Embargos de Terceiro pendentes de decisão	0	
Embargos à Adjudicação \ Arrematação pendentes de decisão	0	
Outras decisões em execução pendentes	0	
Vencimento de prazo (último realizado integralmente e método adotado): Último vencimento de prazo realizado em 25/02/2016 com impulso oficial de processos, já encaminhados para os respectivos serviços		
OBSERVAÇÃO		



ANEXO 1 da Ata da Correição Ordinária realizada na 28ª VT/SP, em 01/03/2016
Vara do Trabalho híbrida – Sistemas SAP-1 e PJe-JT – desde 28/10/2013

8) ATENDIMENTO ÀS NORMAS:

01	A Vara observa a prioridade na tramitação (fases de conhecimento e de execução) das ações que se referem a Consolidação das Normas da Corregedoria Regional, art. 2º, o Ofício Circular CR-136/2007 e a Consolidação dos Provimentos da CGJT, art. 35 (parte ou interveniente com idade igual ou superior a 60 anos ou inferior a 18 anos; portador de doença grave ou incurável; litigante em estado terminal; recuperação judicial ou falência; rito sumaríssimo), o Ofício Circular CR-216/2011 (ações relativas a acidente de trabalho), o Ofício Circular CR-345/2014 (ações civis públicas ajuizadas pelo MPT na área da infância e adolescência)? Quais os procedimentos adotados pela Vara para o cumprimento dessa disposição?
R.	Sim. Marcação de processos com etiqueta específica, e observância da tramitação prioritária quando da fila para realização dos serviços e despachos.
02	Processos físicos: A Vara observa os termos da Consolidação das Normas da Corregedoria Regional, art. 5º, e do Regimento Interno, art. 173 ? (processar o Agravo de Instrumento nos autos principais quando houver recurso de ambas as partes ou a sentença for de improcedência).
R.	Sim.
03	Processos físicos: A Vara observa os termos da Consolidação das Normas da Corregedoria Regional, art. 54, § 4º ? (eliminar as cópias de peças existentes nos autos principais juntadas em Carta de Sentença, Agravo de Instrumento, Agravo de Petição ou na contracapa, antes da remessa ao arquivo, certificando-se nos autos).
R.	Sim.
04	A Vara observa os termos da Consolidação das Normas da Corregedoria Regional, arts. 54, § 7º e 56-B, § 6º ? (intimar as partes antes da decisão que determina o arquivamento definitivo ou provisório, a fim de que requeiram o que de direito e, (processos físicos:) no caso de haver nos autos CTPS, intimar a parte ou seu representante legal para retirada).
R.	Sim.
05	Processos físicos: A Vara observa os termos da Consolidação das Normas da Corregedoria Regional, arts. 117-A e 117-B ? (certificar nos autos principais o recebimento de petição de embargos de terceiro, fazendo constar o nº e a data do protocolo e o nome do embargante, e a encaminhar na mesma data para distribuição por dependência; juntar aos autos principais cópia da decisão e da certidão de trânsito em julgado dos embargos de terceiro e os enviar ao arquivo geral com baixa definitiva).
R.	Sim.
06	A Vara observa os termos da Consolidação das Normas da Corregedoria Regional, art. 219 ? (utilizar somente o modelo de alvará de levantamento de depósito judicial estabelecido pela Corregedoria Geral da Justiça do Trabalho).
R.	Sim.



**ANEXO 1 da Ata da Correição Ordinária realizada na 28ª VT/SP, em 01/03/2016
Vara do Trabalho híbrida – Sistemas SAP-1 e PJe-JT – desde 28/10/2013**

07	<i>Processos físicos: A Vara observa os termos da Consolidação das Normas da Corregedoria Regional, art. 168, §§ 1º e 2º? (transmitir a solicitação – conforme modelo disponível no site – e a respectiva resposta de penhora no rosto de autos de processos em curso em Varas do Trabalho deste Regional por correspondência eletrônica institucional, devendo a solicitação e a resposta ser protocoladas no sistema informatizado pelas Varas destinatária e solicitante, respectivamente).</i>
R.	Sim.
08	<i>A Vara observa os termos da Consolidação das Normas da Corregedoria Regional, art. 214? (Execução definitiva. Liberação da parte incontroversa ao credor. Observância da Súmula nº 1 do TRT 2ª Região).</i>
R.	Sim.
09	<i>Processos físicos: A Vara observa os termos da Consolidação das Normas da Corregedoria Regional, art. 222? (providenciar a emissão e o envio de guia de depósito no prazo de um dia útil após o pedido por via eletrônica).</i>
R.	Sim.
10	<i>A Vara observa os termos da Consolidação das Normas da Corregedoria Regional, arts. 233 e 234? (remeter os autos à Coordenadoria de Cálculos em Precatórios do Tribunal, ultrapassada a fase do § 1º-B do art. 879 da CLT e apresentados os cálculos pelas partes, obrigatoriamente com relatório elaborado pela Secretaria da Vara do Trabalho, consubstanciado em pormenorizada análise da fase de liquidação, nos casos de execuções definitivas contra as Fazendas Públicas, da União Federal, dos Estados-Membros, dos Municípios e respectivas Autarquias e Fundações, conforme o caso, que não se incluam entre aquelas consideradas de pequeno valor).</i>
R.	Sim.
11	<i>A Vara observa os termos da Consolidação das Normas da Corregedoria Regional, art. 242, letra “a”? (arrolar os bens que serão levados à alienação, após consulta à planilha de bens já arrematados em leilão).</i>
R.	Sim.
12	<i>Processos físicos: A Vara observa os termos da Consolidação das Normas da Corregedoria Regional, art. 387-A, e do Provimento GP/CR nº 09/2013, art. 2º, § 4º? (cumprir as regras sobre tramitação de autos em segredo de justiça e de documentos sigilosos, bem como registrar tal atributo no sistema informatizado, o que impedirá a consulta do inteiro teor dos atos do magistrado, das petições eletrônicas, das certidões expedidas pelos oficiais de justiça e da jurisprudência no sítio do Tribunal, ficando mantido apenas o acesso à tramitação processual).</i>
R.	Sim.
13	<i>A Vara observa os termos da Consolidação dos Provimentos da CGJT, arts. 32 ao 34? (o juiz zelará pela precisa identificação das partes no processo, a fim de propiciar o cumprimento das obrigações fiscais e previdenciárias, o levantamento dos depósitos de FGTS, o bloqueio eletrônico de numerário em instituições financeiras e o preenchimento da guia de depósito judicial trabalhista).</i>
R.	Sim.



**ANEXO 1 da Ata da Correição Ordinária realizada na 28ª VT/SP, em 01/03/2016
Vara do Trabalho híbrida – Sistemas SAP-1 e PJe-JT – desde 28/10/2013**

14	A Vara cobra as custas da fase de execução, a que se refere o art. 789-A da CLT , quando da finalização do processo?
R.	Sim.
15	Processos físicos: A Vara aplica a Resolução GP nº 05/2006 , que aprovou o Plano de Classificação e a Tabela de Temporalidade de Documentos do TRT da 2ª Região? (dispõe sobre os prazos e as condições de guarda e eliminação de documentos).
R.	Sim.
16	A Vara observa os termos da Recomendação CR nº 49/2008, item “a” ? (consultar rotineiramente as respostas às ordens de bloqueio de valores efetuadas pelo Sistema Bacen Jud, para providenciar a imediata transferência ou o desbloqueio de valores, sob pena de responsabilidade e registro nos assentamentos funcionais).
R.	Sim.
17	A Vara observa os termos da Recomendação Conjunta GP.CGJT nº 02/2011 ? (encaminhar à Procuradoria Regional Federal da 3ª Região, por e-mail (prf3.regressivas@agu.gov.br , com cópia para regressivas@tst.jus.br), cópia das sentenças que reconheçam conduta culposa do empregador em acidente de trabalho).
R.	Sim
18	A Vara mantém como rotina de serviço responder ao Fale com o TRT, no prazo previsto no Provimento GP/CR n.º 16/2010, art. 3º ?
R.	Sim.

9) INFORMAÇÕES DIVERSAS:

01	Processos físicos: Como as cargas vencidas são cobradas? Quando foi efetuada a última cobrança?
R.	Sim. A última carga foi cobrada em 25/02/2016, com data de publicação para o dia 29/02/2016.
02	Em se tratando de processo que retorna do TRT e havendo crédito a ser liquidado, o juízo intima a parte interessada para a apresentação de cálculos e demais providências cabíveis ou aguarda provocação no arquivo?
R.	O recebimento dos autos após julgamento de recurso é concluído com despacho apresentando parâmetros específicos para elaboração dos cálculos e intimação da ré, para sua apresentação.
03	O juízo observa o impulso oficial da execução antes do envio do processo ao arquivo provisório? Quais as medidas adotadas?
	Sim. Após, intimação para pagamento, o processo é remetido para a tarefa bloqueio após (aguarda-se o prazo para pagamento, já considerando o prazo de recebimento de petições pelo protocolo integrado) e no silêncio da ré, realiza-se o bloqueio online dos seus ativos financeiros.
04	O juízo aplica subsidiariamente os artigos 599, 600 e 601 do CPC ? (Devedor. Ato atentatório à dignidade da justiça. Multa não superior a 20% do valor atualizado do débito em execução).
R.	Sim.
05	Relatar o estado em que se encontra a Secretaria da Vara:

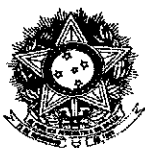

**ANEXO 1 da Ata da Correição Ordinária realizada na 28ª VT/SP, em 01/03/2016
Vara do Trabalho híbrida – Sistemas SAP-1 e PJe-JT – desde 28/10/2013**

R.	<p>A Secretaria encontra-se em trabalho de regularização de todos os serviços, com saneamento de processos, finalização de pendências, com adoção de medidas visando economia e celeridade, como por exemplo, o impulso oficial da execução, em que todos os convênios disponíveis pelo TRT são ativados e o autor chamado a se manifestar somente após a conclusão de todas as pesquisas. Inversão do ônus para apresentação dos cálculos (pela reclamada), intimada para pagamento no mesmo ato, medida que abreviou a fase de liquidação, e acarretou aumento nos pagamentos espontâneos e diminuição da oposição de Embargos à Execução. Análise de processos com potencial conciliatório e envio para o Núcleo de Conciliação.</p> <p>Vale mencionar a alteração de despachos, com saneamento integral dos autos, buscando solução do processo, e não somente impulso protelatório, e maior transparência na elaboração dos despachos de liberação de numerário, com apresentação pormenorizada nos valores liberados às partes e os devidos recolhimentos, o que acarreta maior celeridade na expedição do alvará, que passou a ser tarefa mais simples, com mera reprodução dos valores já despachados.</p> <p>A melhoria da qualidade dos serviços pode ser constatada pela redução substancial das reclamações por meio dos canais da Ouvidoria (Fale com TRT) e Corregedoria (Pedido de Providências) e pelos elogios colhidos por meio da Caixa de Reclamações e Sugestões mantidas no balcão da Secretaria.</p> <p>Vale observar que os números apresentados em ofício encaminhado por este Juízo à Corregedoria em 26/05/2015 em muito superavam o atual acúmulo de serviços da Secretaria, e indicavam a situação da Vara naquela ocasião, demonstrando o comprometimento de toda a equipe em busca da celeridade e otimização da entrega jurisdicional.</p> <p>Maiores avanços não foram possíveis em razão de inúmeras intercorrências já narradas à Corregedoria, e pela restrição de entrada no fórum e de horário de trabalho dos servidores em razão dos cortes orçamentários e proibição de trabalho aos sábados.</p>
06	Como está o atendimento do banco depositário? (especificar o banco: BB ou CEF)
R.	Atendimento do Banco do Brasil é Satisfatório.
07	Demais observações que a Vara entender necessárias:
R.	

Declaro, sob pena de responsabilidade, que as informações constantes neste Anexo são verdadeiras e refletem a realidade da Vara.

Katia da Costa Belmonte
Diretora de Secretaria

Ana Cristina Magalhães Fontes Guedes
Juíza Titular do Trabalho

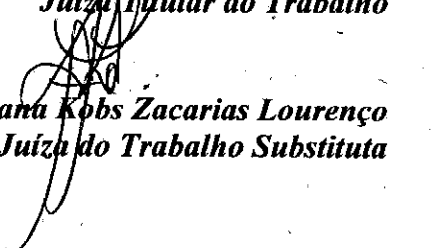
Adriana Kobs Zacarias Lourenço
Juíza do Trabalho Substituta

ANEXO 1-A

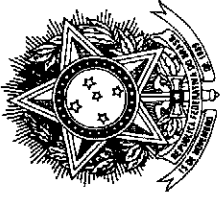

TRIBUNAL REGIONAL DO TRABALHO DA 2ª REGIÃO
 Secretaria de Gestão da Informação Institucional
 Coordenadoria de Estatística e Gestão de Indicadores

Informação CEGI nº 031/2016

São Paulo, 25 de fevereiro de 2016.

VT	Entrados 2014			Entrados 2015			Saldo - Dezembro 2015				
	Conhecimento	Execução	Liquidação	C. Precatórias	Conhecimento	Execução	Liquidação	C. Precatórias	Conhecimento	Execução	Liquidação
1ª Guarulhos	2.059	728	418	239	2.043	453	435	196	2.751	2.055	250
8ª Guarulhos	2.086	295	629	247	1.942	337	296	181	1.337	1.098	265
9ª Guarulhos	2.036	89	48	237	2.065	82	105	193	2.076	1.012	59
1ª Praia Grande	1.819	1.420	547	559	1.865	776	253	505	2.202	203	110
2ª Praia Grande	1.876	543	308	564	1.637	480	191	356	1.490	2.036	717
1ª Santo André	2.100	922	225	545	2.090	948	265	427	709	1.412	73
2ª Santo André	2.024	1.114	376	546	1.951	394	185	438	1.173	919	24
3ª Santo André	2.102	599	592	545	2.117	548	622	452	1.359	237	871
4ª Santo André	2.024	833	309	545	2.122	728	429	437	1.806	585	26
5ª Santo André	2.016	17	0	546	2.113	65	6	439	1.493	3	0
2ª Santos	2.222	2.664	330	262	1.993	3.141	1.097	178	1.207	1.069	2.068
3ª Santos	1.910	1.298	640	262	1.915	1.242	607	170	1.514	878	46
6ª Santos	1.870	4.128	822	260	1.669	2.003	812	184	2.237	2.150	1.516
7ª Santos	1.757	1.850	483	261	1.930	1.196	555	186	1.759	1.889	75
1ª São Caetano do Sul	1.368	237	377	590	1.654	1.273	280	427	2.322	2.660	0
2ª São Caetano do Sul	1.611	790	395	556	2.136	781	464	453	1.422	1.029	522
25ª de São Paulo	2.424	805	687	456	2.243	1.314	252	351	1.916	3.374	211
26ª de São Paulo	2.340	431	651	457	2.208	1.087	710	351	4.366	2.434	573



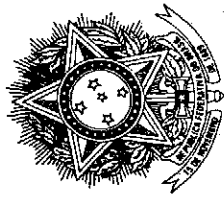

TRIBUNAL REGIONAL DO TRABALHO DA 2ª REGIÃO
 Secretaria de Gestão da Informação Institucional
 Coordenadoria de Estatística e Gestão de Indicadores

VT	Entrados 2014					Entrados 2015					Saldo - Dezembro 2015			
	Conhecimento	Execução	Liquidação	C. Precatórias	Conhecimento	Execução	Liquidação	C. Precatórias	Conhecimento	Execução	Liquidação	Conhecimento	Execução	Liquidação
27ª de São Paulo	2.504	1.036	715	456	2.171	2.840	889	350	1.091	3.596	185	1.091	3.596	185
28ª de São Paulo	2.445	1.722	2.002	457	2.138	2.405	2.240	350	884	3.664	1.454	884	3.664	1.454
41ª de São Paulo	2.400	1.122	913	458	2.222	1.778	847	367	451	2.377	210	451	2.377	210
43ª de São Paulo	2.465	677	445	455	2.130	1.191	291	367	1.253	76	1.270	1.253	76	1.270
44ª de São Paulo	2.429	3.689	1.547	456	2.103	2.777	769	369	1.273	1.243	623	1.273	1.243	623
65ª de São Paulo	2.401	1.568	662	457	2.208	1.000	429	370	2.250	3.606	47	2.250	3.606	47
68ª de São Paulo	2.443	4.197	1.239	457	2.235	2.456	1.606	372	1.057	2.775	679	1.057	2.775	679
73ª de São Paulo	2.374	922	614	456	2.213	2.631	642	371	2.666	1.089	1.672	2.666	1.089	1.672
74ª de São Paulo	2.337	4.558	958	456	2.069	3.601	971	372	1.271	4.034	702	1.271	4.034	702
75ª de São Paulo	2.419	1.540	599	455	2.146	1.791	519	351	2.007	1.114	54	2.007	1.114	54
76ª de São Paulo	2.638	2.203	587	456	2.251	1.950	634	353	867	4.054	9	867	4.054	9
78ª de São Paulo	2.448	591	341	457	2.215	1.562	214	352	892	1.445	1.200	892	1.445	1.200
79ª de São Paulo	2.395	1.397	615	456	2.629	5.738	1.175	350	192	940	1.486	192	940	1.486
80ª de São Paulo	2.363	1.588	493	456	2.286	2.343	467	351	3.000	1.060	424	3.000	1.060	424
1ª São Vicente	1.635	630	275	482	1.707	242	168	391	1.881	* 410	436	1.881	* 410	436
2ª São Vicente	1.630	776	377	480	1.467	427	419	407	1.330	1.097	97	1.330	1.097	97

Obs. 1: Processos entrados e saldo de processos obtidos dos Boletins Estatísticos (dados disponíveis até dezembro/2015).

Obs. 2: Cartas Precatórias obtidas dos sistemas SAP1 e PJe.

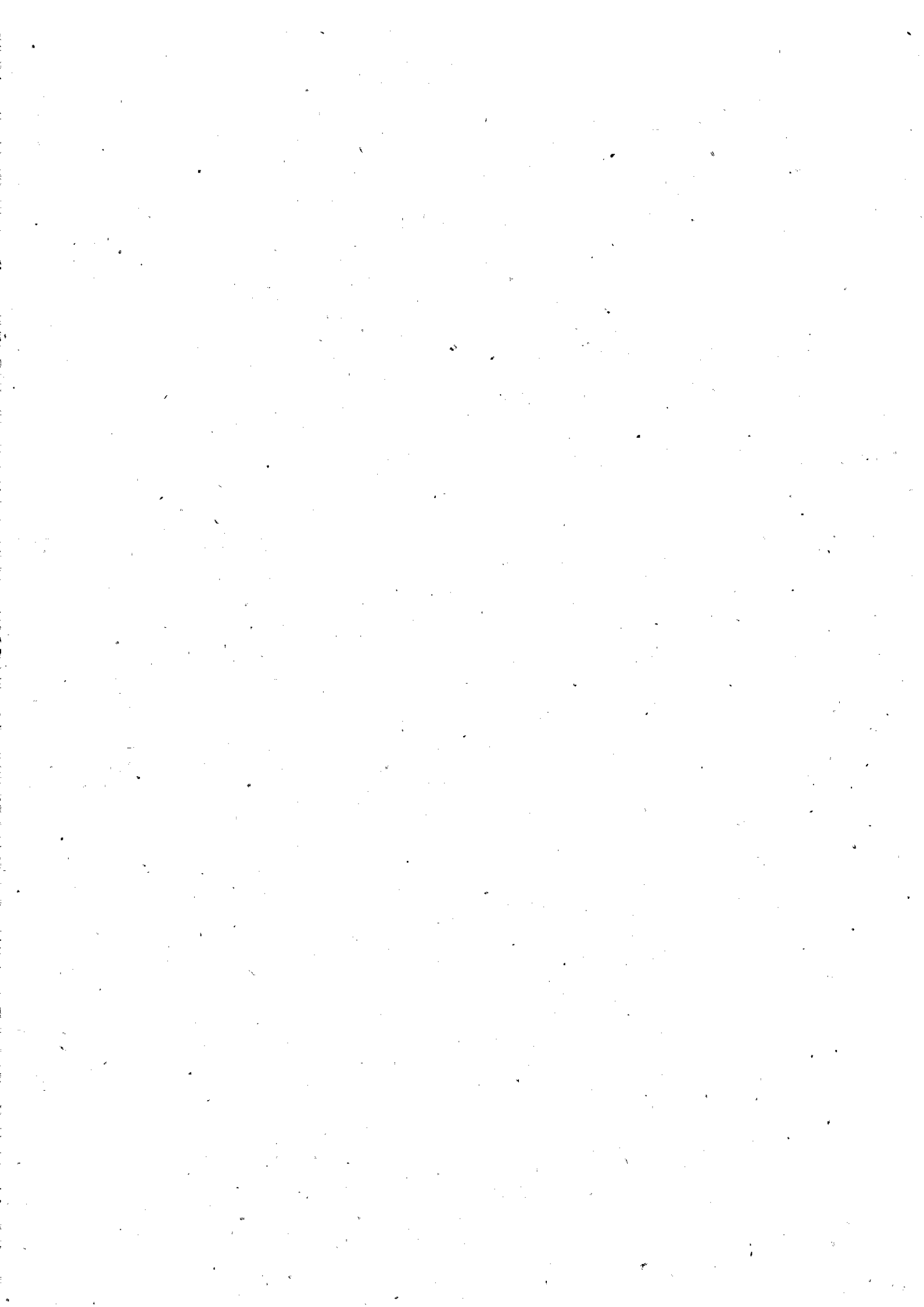

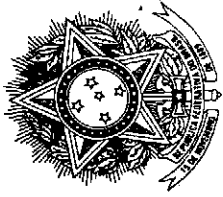

TRIBUNAL REGIONAL DO TRABALHO DA 2ª REGIÃO
 Secretaria de Gestão da Informação Institucional
 Coordenadoria de Estatística e Gestão de Indicadores

Vara Trabalhista	Entrados 2014										Entrados 2015										Entrados 2016 (até 31/01)										Saldo em 31/01/16
	Conhecimento	Execução	Liquidação	C. Precatórias	Conhecimento	Execução	Liquidação	C. Precatórias	Conhecimento	Execução	Liquidação	C. Precatórias	Conhecimento	Execução	Liquidação	C. Precatórias	Conhecimento	Execução	Liquidação	C. Precatórias	Conhecimento	Execução	Liquidação	C. Precatórias							
Guanulhos - 01a Vara	2.076	76	43	255	2.117	270	506	207	145	24	56	10	2.132	3.076	530																
Guanulhos - 08a Vara	2.135	341	285	265	2.025	183	243	195	121	7	28	6	1.262	2.042	373																
Guanulhos - 09a Vara	2.216	267	206	244	2.147	258	110	204	133	13	58	7	2.129	1.233	242																
Praia Grande - 01a Vara	1.983	214	284	711	2.002	75	183	553	101	5	9	34	2.166	2.514	321																
Praia Grande - 02a Vara	2.017	217	269	717	1.863	198	408	400	113	12	27	28	1.510	2.140	423																
Santo André - 01a Vara	2.113	529	402	675	2.174	329	519	496	182	42	60	8	797	2.088	417																
Santo André - 02a Vara	2.191	168	285	652	2.179	53	256	513	155	6	48	15	1.210	1.907	446																
Santo André - 03a Vara	2.291	223	342	647	2.457	208	489	501	176	46	37	10	1.183	3.113	714																
Santo André - 04a Vara	2.119	253	152	642	2.202	73	394	463	168	10	28	9	1.594	1.887	562																
Santo André - 05a Vara	1.995	133	233	633	2.130	43	413	482	160	1	31	9	1.099	468	492																
Santos - 02a Vara	2.417	154	359	301	2.207	194	771	206	146	4	39	3	1.202	2.481	819																
Santos - 03a Vara	1.870	125	128	325	1.988	76	295	201	123	40	46	6	1.568	1.831	385																
Santos - 06a Vara	1.831	216	102	325	2.000	19	216	217	131	0	55	8	2.036	1.383	266																
Santos - 07a Vara	1.922	47	153	297	2.010	167	452	214	129	15	30	5	1.730	607	395																
São Caetano do Sul - 01a Vara	1.652	368	237	608	2.238	520	623	456	123	128	122	12	1.122	1.943	544																
São Caetano do Sul - 02a Vara	1.876	314	251	570	2.210	364	474	496	116	28	26	19	1.369	1.669	353																
São Paulo - 25a Vara	2.443	183	104	566	2.201	225	159	370	208	7	18	21	1.867	2.248	293																
São Paulo - 26a Vara	2.538	95	402	564	2.541	152	689	407	162	27	78	16	2.240	1.037	974																

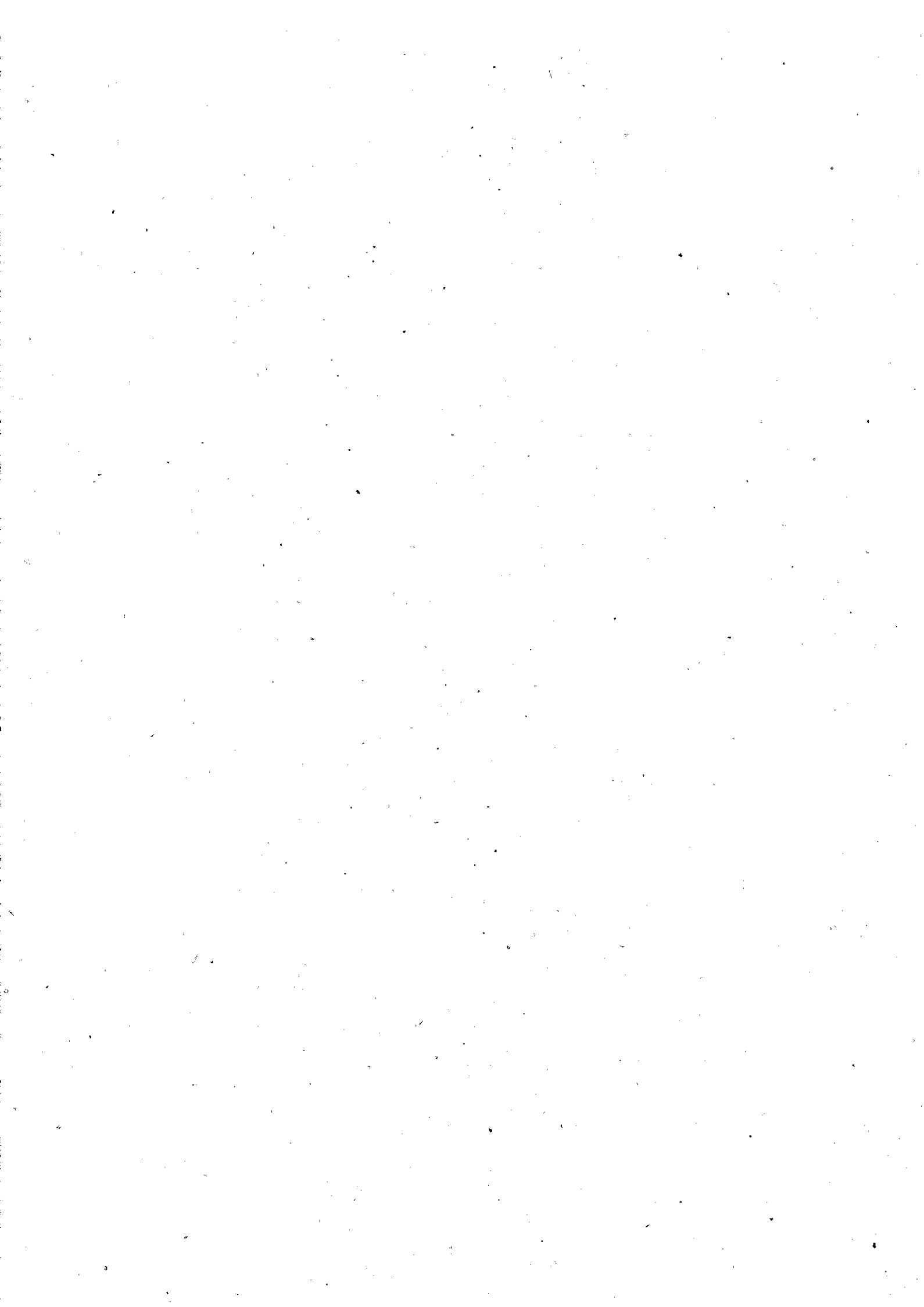

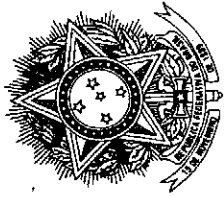

TRIBUNAL REGIONAL DO TRABALHO DA 2ª REGIÃO
Secretaria de Gestão da Informação Institucional
Coordenadoria de Estatística e Gestão de Indicadores

Vara Trabalhista	Entrados 2014										Entrados 2015										Entrados 2016 (até 31/01)										Saldo em 31/01/16
	Conhecimento	Execução	Liquidação	C. Precatórias	Conhecimento	Execução	Liquidação	C. Precatórias	Conhecimento	Execução	Liquidação	C. Precatórias	Conhecimento	Execução	Liquidação	C. Precatórias	Conhecimento	Execução	Liquidação	C. Precatórias	Conhecimento	Execução	Liquidação	C. Precatórias							
São Paulo - 27a Vara	2.610	73	88	587	2.390	1.083	150	381	132	20	37	22	818	2.685	206	São Paulo - 28a Vara	2.349	311	35	554	2.301	435	390	164	23	50	14	907	2.772	246	
São Paulo - 41a Vara	2.475	253	554	574	2.364	336	640	404	142	250	48	19	499	2.216	582	São Paulo - 43a Vara	2.537	126	89	579	2.273	95	420	143	4	19	16	1.125	2.916	164	
São Paulo - 44a Vara	2.418	243	19	562	2.206	521	94	402	129	1	22	10	1.229	2.926	66	São Paulo - 65a Vara	2.422	66	94	573	2.282	231	401	140	1	38	12	2.000	1.280	396	
São Paulo - 68a Vara	2.520	192	468	574	2.300	238	589	420	118	8	42	20	1.142	1.549	730	São Paulo - 73a Vara	2.373	419	176	577	2.316	434	413	107	5	47	9	1.621	2.461	449	
São Paulo - 74a Vara	2.372	27	217	575	2.188	381	413	414	134	1	38	21	1.287	2.831	523	São Paulo - 75a Vara	2.495	211	144	572	2.214	853	119	384	2	43	16	2.120	2.789	177	
São Paulo - 76a Vara	2.525	475	384	578	2.288	690	493	406	131	17	59	6	747	2.809	750	São Paulo - 78a Vara	2.588	95	184	564	2.390	188	402	140	21	23	16	891	2.067	141	
São Paulo - 79a Vara	2.535	68	17	568	2.285	1.165	171	394	142	2	63	18	1.339	3.460	147	São Paulo - 80a Vara	2.561	451	144	567	2.459	763	439	137	12	24	14	1.321	2.006	429	
São Vicente - 01a Vara	1.705	163	139	556	1.669	142	146	427	83	15	25	10	1.514	1.783	241	São Vicente - 02a Vara	1.767	341	310	562	1.604	224	451	105	17	23	6	1.377	2.147	378	

Fonte: Sistema e-Gestão (dados extraídos em 24 e 25/02/16).



28ª Vara do T São Paulo - Capital

Relação de Pendências - Vara
Classificação: Data Audiência**Aguardando Redação de Sentença**

Processo	Audiência	Tipo	Juiz
00006210920155020028	28/01/2016	Julgamento	ADRIANA KOBZ ZACARIAS LOUREN
00013512020155020028	18/02/2016	Julgamento	ADRIANA KOBZ ZACARIAS LOUREN
00018503820145020028	18/02/2016	Julgamento	ADRIANA KOBZ ZACARIAS LOUREN
00018604820155020028	18/02/2016	Julgamento	ADRIANA KOBZ ZACARIAS LOUREN
00023151320155020028	18/02/2016	Julgamento	ADRIANA KOBZ ZACARIAS LOUREN



ANEXO 3

Relação dos processos sem audiência ou solução
Emitida em 26/02/2016 por Corregedoria

Processo	Ação	Situação	Vara
00006393020155020028	PETIÇÃO	Autuado	28ªVT SÃO PAULO
00009831120155020028	MONITÓRIA	Autuado	28ªVT SÃO PAULO
00010662720155020028	EMBARGOS DE TERCEIRO	Autuado	28ªVT SÃO PAULO
00013053120155020028	EMBARGOS DE TERCEIRO	Autuado	28ªVT SÃO PAULO
00014967620155020028	EMBARGOS DE TERCEIRO	Autuado	28ªVT SÃO PAULO
00024676120155020028	ARRESTO	Autuado	28ªVT SÃO PAULO
00000041520165020028	EMBARGOS DE TERCEIRO	Autuado	28ªVT SÃO PAULO
00000059720165020028	EMBARGOS DE TERCEIRO	Carga	28ªVT SÃO PAULO
00000189620165020028	AÇÃO TRABALHISTA (ORDINÁRIO)	Autuado	28ªVT SÃO PAULO
00000206620165020028	AÇÃO DE CUMPRIMENTO	Autuado	28ªVT SÃO PAULO

Quantidade de Processos: 10

Impressão relativa ao período do ano 1900 a 2016



ANEXO 426/02/2016 - 10:29:38
R.EMIPEN2 - Pág. 1

28ª Vara do Trabalho de SÃO PAULO

Processo:	Audiência Data:	Nome do Juiz:
00011223120135020028	16/11/2015	ADRIANA KOBS ZACARIAS LOURENÇO
00021332720155020028	25/02/2016	ADRIANA KOBS ZACARIAS LOURENÇO
00003656620155020028	26/02/2016	ANA CRISTINA MAGALHÃES FONTES
00004159220155020028	26/02/2016	ANA CRISTINA MAGALHÃES FONTES
00004721320155020028	26/02/2016	ANA CRISTINA MAGALHÃES FONTES
00005821720125020028	26/02/2016	ANA CRISTINA MAGALHÃES FONTES
00005908620155020028	26/02/2016	ANA CRISTINA MAGALHÃES FONTES
00008462920155020028	26/02/2016	ANA CRISTINA MAGALHÃES FONTES
00008839020145020028	26/02/2016	ANA CRISTINA MAGALHÃES FONTES
00009589520155020028	26/02/2016	ANA CRISTINA MAGALHÃES FONTES
00009736420155020028	26/02/2016	ANA CRISTINA MAGALHÃES FONTES
00009878220145020028	26/02/2016	ANA CRISTINA MAGALHÃES FONTES
00010706420155020028	26/02/2016	ANA CRISTINA MAGALHÃES FONTES
00012005420155020028	26/02/2016	ANA CRISTINA MAGALHÃES FONTES
00012801820155020028	26/02/2016	ANA CRISTINA MAGALHÃES FONTES
00013754820155020028	26/02/2016	ANA CRISTINA MAGALHÃES FONTES
00014343620155020028	26/02/2016	ANA CRISTINA MAGALHÃES FONTES
00014805920145020028	26/02/2016	ANA CRISTINA MAGALHÃES FONTES
00015019820155020028	26/02/2016	ANA CRISTINA MAGALHÃES FONTES
00015850220155020028	26/02/2016	ANA CRISTINA MAGALHÃES FONTES
00016941620155020028	26/02/2016	ANA CRISTINA MAGALHÃES FONTES
00017305820155020028	26/02/2016	ANA CRISTINA MAGALHÃES FONTES
00017358020155020028	26/02/2016	ANA CRISTINA MAGALHÃES FONTES
00017712520155020028	26/02/2016	ANA CRISTINA MAGALHÃES FONTES
00017747720155020028	26/02/2016	ANA CRISTINA MAGALHÃES FONTES
00017773220155020028	26/02/2016	ANA CRISTINA MAGALHÃES FONTES
00018007520155020028	26/02/2016	ANA CRISTINA MAGALHÃES FONTES
00018145920155020028	26/02/2016	ANA CRISTINA MAGALHÃES FONTES
00018370520155020028	26/02/2016	ANA CRISTINA MAGALHÃES FONTES
00018483420155020028	26/02/2016	ANA CRISTINA MAGALHÃES FONTES
00018950820155020028	26/02/2016	ANA CRISTINA MAGALHÃES FONTES
00019176620155020028	26/02/2016	ANA CRISTINA MAGALHÃES FONTES
00019502720135020028	26/02/2016	ANA CRISTINA MAGALHÃES FONTES
00019514120155020028	26/02/2016	ANA CRISTINA MAGALHÃES FONTES
00019679220155020028	26/02/2016	ANA CRISTINA MAGALHÃES FONTES
00019721720155020028	26/02/2016	ANA CRISTINA MAGALHÃES FONTES
00020649220155020028	26/02/2016	ANA CRISTINA MAGALHÃES FONTES
00020865320155020028	26/02/2016	ANA CRISTINA MAGALHÃES FONTES
00021818320155020028	26/02/2016	ANA CRISTINA MAGALHÃES FONTES
00022337920155020028	26/02/2016	ANA CRISTINA MAGALHÃES FONTES
00023053720135020028	26/02/2016	ANA CRISTINA MAGALHÃES FONTES
00023267620145020028	26/02/2016	ANA CRISTINA MAGALHÃES FONTES
00023605120145020028	26/02/2016	ANA CRISTINA MAGALHÃES FONTES
00024185420145020028	26/02/2016	ANA CRISTINA MAGALHÃES FONTES
00025363020145020028	26/02/2016	ANA CRISTINA MAGALHÃES FONTES
00025548520135020028	26/02/2016	ANA CRISTINA MAGALHÃES FONTES
00027996220145020028	26/02/2016	ANA CRISTINA MAGALHÃES FONTES
00028117620145020028	26/02/2016	ANA CRISTINA MAGALHÃES FONTES
00029982120135020028	26/02/2016	ANA CRISTINA MAGALHÃES FONTES
00013417320155020028	15/03/2016	ANA CRISTINA MAGALHÃES FONTES
00020856820155020028	31/03/2016	ANA CRISTINA MAGALHÃES FONTES
00013780320155020028	01/04/2016	ADRIANA KOBS ZACARIAS LOURENÇO
00016855420155020028	01/04/2016	ANA CRISTINA MAGALHÃES FONTES
00028239020145020028	29/04/2016	ANA CRISTINA MAGALHÃES FONTES
00014311820145020028	30/06/2016	ANA CRISTINA MAGALHÃES FONTES
00015279620155020028	13/07/2016	ANA CRISTINA MAGALHÃES FONTES
00013936920155020028	25/07/2016	ANA CRISTINA MAGALHÃES FONTES
00011693420155020028	13/10/2016	ANA CRISTINA MAGALHÃES FONTES

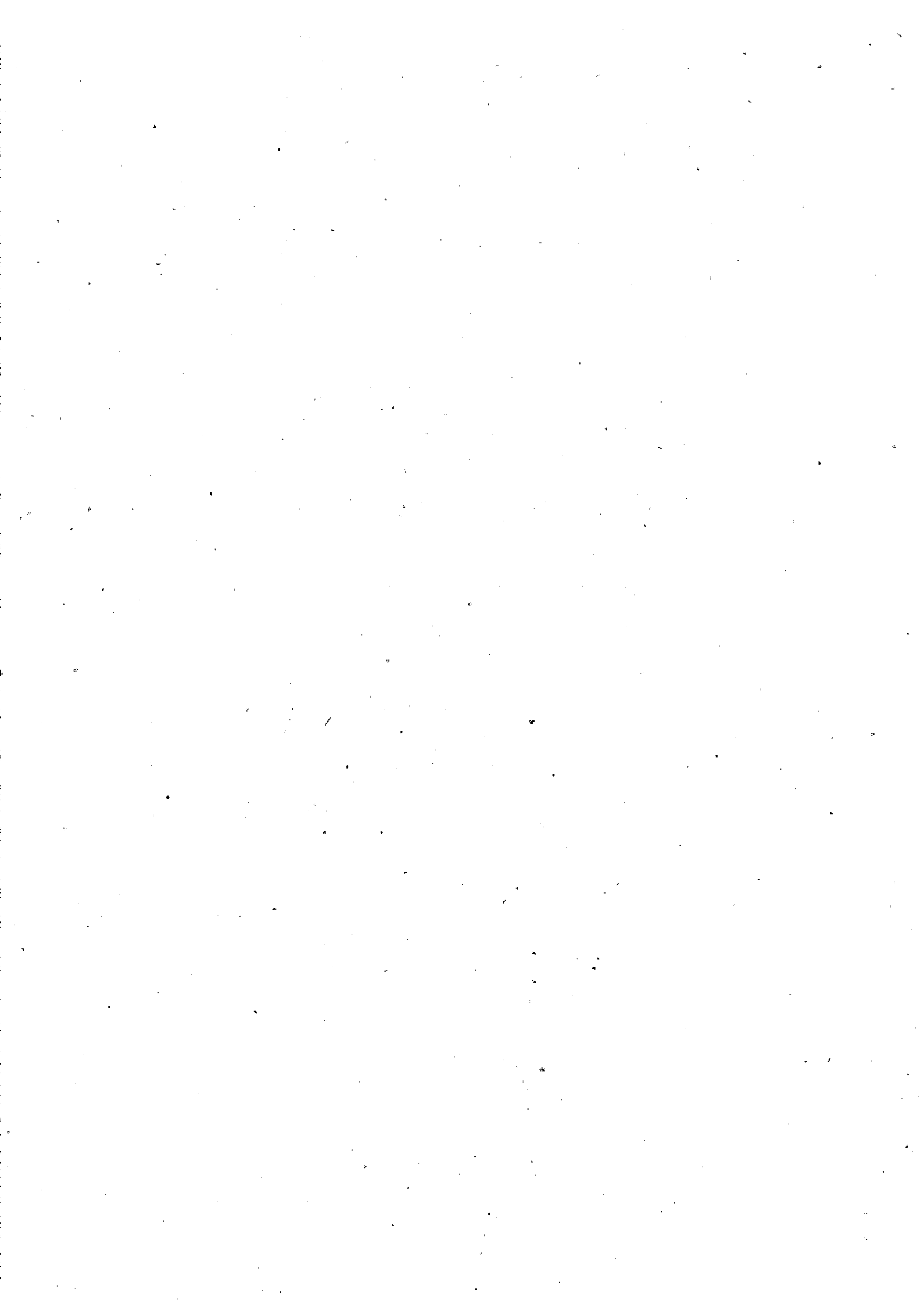

28ª Vara do Trabalho de SÃO PAULO

00007553620155020028

23/11/2016

ANA CRISTINA MAGALHÃES FONTES

Total de Processos: 59



ANEXO 5

Data: 25/02/16
 Hora: 11:22:01
 Página: 1
 Programa: ORLGEN01

Atualizado até 01/02/2016

Precatório	Processo	Vara	Dt. Prot.	Expedição	Executada	Credor	Valor
20002000371	0002286/1991	28 VT - São Paulo	02/03/2000	02/03/2000	DAESP	CARLOS LOURENÇO E OUTROS	438.312,30
20002002854	0002281/1986	28 VT - São Paulo	28/06/2000	20/06/2000	DAEE	JOSE WAGNER SCANNAVINO CESQUINI E OUTROS	478.306,56
20002002994	0001348/1985	28 VT - São Paulo	20/06/2000	20/06/2000	DAEE	ROBERTO GALIMBERT E OUTROS	831.754,70
20012002067	0000200/1991	28 VT - São Paulo	05/07/2001	05/07/2001	FUNDAP	WILLIAN SCHLEH	416.229,02
20072000885	0001898/1988	28 VT - São Paulo	30/05/2008	30/05/2008	DAEE	MILTON FONTES E OUTROS	30.734.209,19
20152001675	0002144/2005	28 VT - São Paulo	11/03/2015	29/04/2015	FUND.CASA	VALDEMAR QUARELO JUNIOR	121.391,41
20151001922	0002834/2005	28 VT - São Paulo	10/06/2015	18/06/2015	UNIÃO FED	IEDA CRISTINA TURIENZO FERREIRA	71.119,36
20152007630	0002499/2008	28 VT - São Paulo	16/06/2015	24/06/2015	IAMSPE	CLARICE HIROMI ODA SACODA	117.971,16
20152008262	0001499/2006	28 VT - São Paulo	23/06/2015	25/06/2015	FUND.CASA	LUIZ EDUARDO AMARAL DE FREITAS	77.871,89
20152009390	0000208/2006	28 VT - São Paulo	05/08/2015	03/09/2015	FUND.CASA	SERGIO LUIS DE MATOS	65.699,81

Quantidade: 10 Valor Total: 33.352.865,40



ANEXO 6

28ª Vara do Trabalho de São Paulo - Capital

01/03/2016 - 09:57:41

R.CARGAS - Pág. 1

Relação de Autos em Carga - Vencidos

Autos	Seq	Folhas Retirado	Devolução Requisitado
		em	prevista por
00002006419885020028 (2/1988)	1753	22/07/2015	27/07/2015 COORDENADORIA DE CÁLCULOS EM PRECATÓRI Fone (0000)1, .-SF
00023006920005020028 (23/2000)	642	04/06/2014	29/06/2014 ASSESSORIA ECONÔMICA Fone (0011)11111111
00028008219935020028 (28/1993)	400	05/02/2016	15/02/2016 ASSESSORIA ECONÔMICA Fone (0000)0, .-.
00030006420085020028 (00030200802802006)	342	05/02/2016	15/02/2016 ASSESSORIA ECONÔMICA Fone (0000)0, .-.
00068003720075020028 (00068200702802008)	595	19/01/2016	26/02/2016 NÚCLEO DE CONCILIAÇÃO Fone (1111)11111111
00000767020145020028	157	12/11/2015	17/11/2015 INSS Fone (0000)., .-.
00121005819995020028 (121/1999)	540	05/02/2016	15/02/2016 ASSESSORIA ECONÔMICA Fone (0000)0, .-.
00001229320135020028	108	19/01/2016	26/02/2016 NÚCLEO DE CONCILIAÇÃO Fone (1111)11111111
00193006720095020028 (00193200902802000)	254	19/01/2016	26/02/2016 NÚCLEO DE CONCILIAÇÃO Fone (1111)11111111
00203007320075020028 (00203200702802005)	240	05/02/2016	15/02/2016 ASSESSORIA ECONÔMICA Fone (0000)0, .-.
00002030820145020028	196	05/02/2016	15/02/2016 ASSESSORIA ECONÔMICA Fone (0000)0, .-.
00206007019865020028 (206/1986)	83	05/02/2016	15/02/2016 ASSESSORIA ECONÔMICA Fone (0000)0, .-.
00208007620065020028 (00208200602802007)	394	29/06/2015	06/07/2015 SECRETARIA DE PRECATÓRIOS Fone (0001)1, SÃO P
00209006020085020028 (00209200802802003)	142	22/01/2016	01/02/2016 Uniao Fone (1111)11111111
00212008520095020028 (00212200902802008)	534	05/02/2016	15/02/2016 ASSESSORIA ECONÔMICA Fone (0000)0, .-.
00215001820075020028 (00215200702802000)	547	05/02/2016	15/02/2016 ASSESSORIA ECONÔMICA Fone (0000)0, .-.



28ª Vara do Trabalho de São Paulo - Capital

01/03/2016 - 09:57:41

R.CARGAS - Pág. 2

Relação de Autos em Carga - Vencidos

Autos	Seq	Folhas Retirado em	Devolução Requisitado prevista por
00228005420035020028 (00228200302802005)	503	19/01/2016	26/02/2016 NÚCLEO DE CONCILIAÇÃO Fone (1111)11111111
00259004120085020028 (00259200802802000)	503	19/01/2016	26/02/2016 NÚCLEO DE CONCILIAÇÃO Fone (1111)11111111
00267003520095020028 (00267200902802008)	247	05/02/2016	15/02/2016 ASSESSORIA ECONÔMICA Fone (0000)0, --.
00002712620125020028	281	12/08/2015	17/08/2015 NÚCLEO DE CONCILIAÇÃO Fone (0001), --SP
00002761920105020028 (00276201002802002)	253	05/02/2016	15/02/2016 ASSESSORIA ECONÔMICA Fone (0000)0, --.
00326003320085020028 (00326200802802007)	363	14/01/2015	30/03/2015 PRECATÓRIOS Fone (0011)11111111
00003348020145020028	95	13/01/2016	18/02/2016 NÚCLEO DE CONCILIAÇÃO Fone (1111)11111111
00345005120085020028 (00345200802802003)	70	27/11/2015	04/12/2015 União Fone (0000)00000000
00346000620085020028 (00346200802802008)	528	12/02/2016	19/02/2016 União Federal-PROCURADORIA REGIONAL DA Fone (1111)11111111
00003656620155020028	394	01/10/2015	06/11/2015 ALESSANDRO RESMINI ALOISIO Fone (0009)48244646
00373002320065020028 (00373200602802009)	320	13/08/2015	18/09/2015 NUCLEO DE CONCILIAÇÃO
00004210220155020028	81	19/01/2016	26/02/2016 NÚCLEO DE CONCILIAÇÃO Fone (1111)11111111
00004270920155020028	185	27/08/2015	01/10/2015 ALESSANDRO RESMINI ALOISIO Fone (0011)94824646
00004306620125020028	55	12/02/2016	19/02/2016 Uniao Fone (1111)11111111
00440006419965020028 (440/1996)	331	09/10/2015	19/11/2015 UNIÃO Fone (1111)11111111
00004505220155020028	114	15/01/2016	28/01/2016 RITA DE CASSIA DA SILVA CERQUEIRA OAB 133376/SP-D - Autor



28ª Vara do Trabalho de São Paulo - Capital

01/03/2016 - 09:57:41

R.CARGAS - Pág. 3

Relação de Autos em Carga - Vencidos

Autos	Seq	Folhas	Retirado em	Devolução prevista	Requisitado por
00004638520145020028	250	05/02/2016	15/02/2016	ERIC DE LIMA BARBOSA OAB 211753/SP-E - Autor Fone (0011)33921164	
00487002920095020028 (00487200902802001)	305	05/02/2016	15/02/2016	ASSESSORIA ECONÔMICA Fone (0000)0, --	
00503002220085020028 (00503200802802005)	33	11/09/2015	28/09/2015	União Federal Fone (0000)0000000,	
00005122920145020028	78	04/02/2016	11/02/2016	JOSE LUIZ GOMES DA SILVA OAB 136522/SP-D - Autor Fone (1156)869794,	
00533009320095020028 (00533200902802002)	450	05/02/2016	15/02/2016	ASSESSORIA ECONÔMICA Fone (0000)0, --	
00535001820005020028 (535/2000)	462	05/02/2016	15/02/2016	ASSESSORIA ECONÔMICA Fone (0000)0, --	
00005484220125020028	137	22/02/2016	29/02/2016	ERICA CRISTINA VIARO OAB 317097/SP-D - Réu	
00005588620125020028	187	05/02/2016	15/02/2016	ASSESSORIA ECONÔMICA Fone (0000)0, --	
00005700320125020028	97	19/01/2016	26/02/2016	NÚCLEO DE CONCILIAÇÃO Fone (1111)11111111	
00005709520155020028	55	13/01/2016	18/02/2016	NÚCLEO DE CONCILIAÇÃO Fone (1111)11111111	
00005718520125020028	386	18/01/2016	26/02/2016	NÚCLEO DE CONCILIAÇÃO Fone (1111)11111111	
00005741120105020028 (00574201002802002)	211	19/01/2016	26/02/2016	NÚCLEO DE CONCILIAÇÃO Fone (1111)11111111	
00580002020065020028 (00580200602802003)	257	17/02/2016	22/02/2016	VALQUIRIA VIEIRA ZAMBROTTA OAB 279186/SP-D - Réu Fone (0011)20910448	
00006081020155020028	213	12/01/2016	18/02/2016	ALESSANDRO RESMINI Fone (1199)4824646,	



28ª Vara do Trabalho de São Paulo - Capital

01/03/2016 - 09:57:41
R.CARGAS. - Pág. 4

Relação de Autos em Carga - Vencidos

Autos	Seq	Folhas Retirado em	Devolução Requisitado prevista por
00610007219995020028 (610/1999)	181	05/02/2016	15/02/2016 ASSESSORIA ECONÔMICA Fone (0000)0, --.
00006133220155020028	71	16/02/2016	22/02/2016 ELIANE ANVERSI COUTINHO OAB 104703/SP-D - Autor Fone (0011)33266400
00625000820015020028 (625/2001)	183	23/11/2015	30/11/2015 DEIZIANE DA ROCHA SOUZA OAB 203977/SP-E - Autor Fone (0011)33922666
00006714020125020028	196	06/05/2015	11/05/2015 COORDENADORIA DE CÁLCULOS EM PRECATÓRI Fone (0011)1, SÃO P
00678007220065020028 (00678200602802000)	369	05/02/2016	15/02/2016 ASSESSORIA ECONOMICA Fone (1111)11111111
00006812120115020028	135	18/01/2016	26/02/2016 NUCLEO DE CONCILIAÇÃO Fone (1111)11111111
00006824020105020028 (00682201002802005)	270	05/02/2016	15/02/2016 ASSESSORIA ECONÔMICA Fone (0000)0, --.
00007213720105020028 (00721201002802004)	261	05/02/2016	15/02/2016 ASSESSORIA ECONOMICA Fone (1111)11111111
00007395820105020028 (00739201002802006)	489	16/11/2015	23/11/2015 NÚCLEO DE CONCILIAÇÃO Fone (1111)11111111
00748002620065020028 (00748200602802000)	617	19/02/2016	26/02/2016 NCLEO DE CONCILIAÇÃO Fone (1111)11111111
00007602920135020028	181	13/01/2016	18/02/2016 NÚCLEO DE CONCILIAÇÃO Fone (1111)11111111
00007764620145020028	150	04/12/2015	14/02/2016 FLAVIO K. NAKAMURA
00778003420065020028 (00778200602802007)	769	03/02/2016	11/02/2016 PRISCILA BARBOSA PEREIRA OAB 208830/SP-E - Réu Fone (0011)32734000
00007911520145020028	320	02/02/2016	11/02/2016 LUIZ PEDRO DE SANTANA OAB 112423/SP-D - Réu Fone (0011)55885533



28ª Vara do Trabalho de São Paulo - Capital

01/03/2016 - 09:57:41

R.CARGAS - Pág. 5

Relação de Autos em Carga - Vencidos

Autos	Seq	Folhas	Retirado em	Devolução prevista	Requisitado por
00008207020115020028	192		13/01/2016	18/02/2016	NÚCLEO DE CONCILIAÇÃO Fone (1111)11111111
00821002019985020028 (821/1998)	247		25/11/2015	30/11/2015	ELISANGELA MEDEIROS DE ARAUJO ← OAB 188962/SP-E - Autor
00008308020125020028	228		13/01/2016	18/02/2016	NÚCLEO DE CONCILIAÇÃO Fone (1111)11111111
00008304620135020028	255		19/02/2016	26/02/2016	NÚCLEO DE CONCILIAÇÃO Fone (1111)11111111
00008397620115020028	260		05/02/2016	15/02/2016	ASSESSORIA ECONÔMICA Fone (1111)11111111
00008466320145020028	197		22/02/2016	29/02/2016	FABIOLA GOMES DA SILVA PEREIRA OAB 263007/SP-D - Autor Fone (0011)49620056
00008948520155020028	250		12/02/2016	19/02/2016	União Federal Fone (1111)11111111
00008965520155020028	127		18/01/2016	26/02/2016	NÚCLEO DE CONCILIAÇÃO Fone (1111)11111111
00912001320095020028 (00912200902802002)	397		19/01/2016	26/02/2016	NÚCLEO DE CONCILIAÇÃO Fone (1111)11111111
00914004519945020028 (914/1994)	240		18/01/2016	26/02/2016	NÚCLEO DE CONCILIAÇÃO Fone (1111)11111111
00009528820155020028	205		13/01/2016	18/02/2016	NÚCLEO DE CONCILIAÇÃO Fone (1111)11111111
00009571820125020028	269		13/01/2016	18/02/2016	NÚCLEO DE CONCILIAÇÃO Fone (1111)11111111
00009615020155020028	82		06/11/2015	13/11/2015	Uniao Federal Fone (1111)11111111
00009638820135020028	230		13/01/2016	18/02/2016	NÚCLEO DE CONCILIAÇÃO Fone (0011)35259674
00010002320105020028 (01000201002802001)	217		05/02/2016	15/02/2016	ASSESSORIA ECONÔMICA Fone (1111)11111111



28ª Vara do Trabalho de São Paulo - Capital

01/03/2016 - 09:57:41

R.CARGAS - Pág. 6

Relação de Autos em Carga - Vencidos

Autos	Seq	Folhas Retirado em	Devolução prevista	Requisitado por
00010181020115020028	269	21/10/2015	26/10/2015	RENAN DE ARAUO COSTA OAB 205556/SP-E - Autor Fone (0011)33933030
00010267920145020028	383	26/01/2016	28/02/2016	EDUARDO GOMES DA SILVA OAB 204938/SP-E - Autor Fone (0011)32579372
00010389820115020028	238	18/01/2016	26/02/2016	NÚCLEO DE CONCILIAÇÃO Fone (1111)11111111
00010978620115020028	138	17/11/2015	23/12/2015	ELZA - SEÇÃO DE PRECATÓRIOS Fone (0000).. --.
01116001920075020028 (01116200702802005)	206	10/12/2015	15/12/2015	INSS Fone (1111)11111111
01118002620075020028 (01118200702802004)	342	05/02/2016	15/02/2016	ASSESSORIA ECONÔMICA Fone (1111)11111111
00011448920135020028	221	13/01/2016	18/02/2016	NÚCLEO DE CONCILIAÇÃO Fone (1111)11111111
00011506220145020028	39	13/01/2016	18/02/2016	NÚCLEO DE CONCILIAÇÃO Fone (1111)11111111
00011592420145020028	168	18/01/2016	26/02/2016	NÚCLEO DE CONCILIAÇÃO Fone (1111)11111111
00011628120115020028	107	13/01/2016	18/02/2016	NÚCLEO DE CONCILIAÇÃO Fone (1111)11111111
00011789320155020028	198	13/01/2016	18/02/2016	NÚCLEO DE CONCILIAÇÃO Fone (1111)11111111
01183001120075020028 (01183200702802000)	382	14/12/2015	27/01/2016	BRUNA TAVARES DE PAULA OAB 201116/SP-E - Autor Fone (0011)32190494
00011916320135020028	219	05/02/2016	15/02/2016	ASSESSORIA ECONÔMICA Fone (1111)11111111
00011950320135020028	303	19/01/2016	26/02/2016	NÚCLEO DE CONCILIAÇÃO Fone (1111)11111111
00012005420155020028	398	03/08/2015	11/10/2015	PERITO ALESSANDRO Fone (0011)94824646



28ª Vara do Trabalho de São Paulo - Capital

01/03/2016 - 09:57:41

R.CARGAS - Pág. 7

Relação de Autos em Carga - Vencidos

Autos	Seq	Folhas Retirado em	Devolução Requisitado prevista por
01202002920075020028 (01202200702802008)	311	10/12/2015	15/12/2015 INSS Fone (1111)11111111
01223002020085020028 (01223200802802004)	2	13/01/2016	18/02/2016 NÚCLEO DE CONCILIAÇÃO Fone (1111)11111111
00012360420125020028	203	13/01/2016	18/02/2016 NÚCLEO DE CONCILIAÇÃO
01240003120085020028 (01240200802802001)	503	19/01/2016	26/02/2016 NÚCLEO DE CONCILIAÇÃO Fone (1111)11111111
00012508020155020028	64	19/02/2016	26/02/2016 Fazenda Pública Estadual de São Paulo Fone (1111)11111111
01257005719995020028 (1257/1999)	631	19/01/2016	26/02/2016 NÚCLEO DE CONCILIAÇÃO Fone (1111)11111111
00012586220125020028	227	05/02/2016	15/02/2016 Municipalidade de São Paulo Fone (1111)11111111
01266009320065020028 (01266200602802008)	524	05/02/2016	15/02/2016 ASSESSORIA ECONOMICA Fone (1111)11111111
00012801820155020028	210	12/01/2016	18/02/2016 PERITO AMAURY BARBIERI Fone (1111)11111111
01285001920035020028 (01285200302802001)	578	04/06/2014	16/07/2014 ASSESSORIA ECONOMICA Fone (0011)11111111
01292008220095020028 (01292200902802009)	426	13/01/2016	18/02/2016 NÚCLEO DE CONCILIAÇÃO Fone (1111)11111111
00013114320125020028	206	18/01/2016	26/02/2016 NÚCLEO DE CONCILIAÇÃO Fone (1111)11111111
01322003720025020028 (01322200202802000)	850	05/02/2016	15/02/2016 ASSESSORIA ECONÔMICA Fone (1111)11111111
00013273120115020028	158	18/01/2016	26/02/2016 NUCLEO DE CONCILIAÇÃO Fone (1111)11111111
01333008520065020028 (01333200602802004)	281	05/02/2016	15/02/2016 ASSESSORIA ECONOMICA Fone (1111)11111111
00013524420115020028	269	18/01/2016	26/02/2016 NÚCLEO DE CONCILIAÇÃO Fone (1111)11111111



28ª Vara do Trabalho de São Paulo - Capital

01/03/2016 - 09:57:41

R.CARGAS - Pág. 8

Relação de Autos em Carga - Vencidos

Autos	Seq	Folhas	Retirado em	Devolução prevista	Requisitado por
00013698020115020028	453	05/02/2016	15/02/2016		ASSESSORIA ECONOMICA Fone (1111)11111111
00013754820155020028	129	27/11/2015	04/02/2016		AMAURY BARBIERI BORGES Fone (9999)99999999
00013945920125020028	238	10/12/2015	15/12/2015		INSS Fone (1111)11111111
01443000519945020028 (1443/1994)	822	13/01/2016	18/02/2016		NÚCLEO DE CONCILIAÇÃO Fone (1111)11111111
00014826320135020028	131	13/01/2016	18/02/2016		NÚCLEO DE CONCILIAÇÃO Fone (1111)11111111
00015118420115020028	282	18/01/2016	26/02/2016		NUCLEO DE CONCILIAÇÃO Fone (1111)11111111
01519008620085020028 (01519200802802005)	367	22/02/2016	29/02/2016		MARCELO FORCIONI CHINCHE OAB 176963/SP-E - Autor Fone (0011)31057571
01520009519955020028 (1520/1995)	314	31/08/2015	01/10/2015		ELISANGELA MEDEIROS DE ARAUJO OAB 188962/SP-E - Autor Fone (0011)31079048
01523000820055020028 (01523200502802000)	542	15/02/2016	22/02/2016		DAVID CAMPOS DOS SANTOS OAB 371070/SP-D - Autor
00015585820115020028	226	18/01/2016	26/02/2016		NÚCLEO DE CONCILIAÇÃO Fone (1111)11111111
00015732720115020028	262	13/01/2016	18/02/2016		NÚCLEO DE CONCILIAÇÃO Fone (1111)11111111
00015850220155020028	140	12/01/2016	18/02/2016		ALESSANDRO RESMINI Fone (1199)4824646,
01586001520075020028 (01586200702802009)	434	24/02/2016	29/02/2016		EVELISIO JOAO GOMES OAB 201504/SP-E - Autor
01594007720065020028 (01594200602802004)	452	22/01/2016	01/02/2016		NARA SCOPIM OAB 334666/SP-D - Autor Fone (0011)33922538



28ª Vara do Trabalho de São Paulo - Capital

01/03/2016 - 09:57:41

R.CARGAS - Pág. 9

Relação de Autos em Carga - Vencidos

Autos	Seq	Folhas Retirado em	Devolução Requisitado prevista por
00016203020135020028	237	13/01/2016	18/02/2016 NÚCLEO DE CONCILIAÇÃO Fone (1111)11111111
00016335820155020028	268	22/02/2016	29/02/2016 BARBARA BEZERRA SARAIVA OAB 369025/SP-D - Autor Fone (0019)32550275
00016353320125020028	345	11/02/2016	16/02/2016 VALMIR DE SOUSA VIDAL OAB 211978/SP-D - Réu Fone (0011)31061445
01687002019935020028 (1687/1993)	1065	05/08/2015	11/09/2015 JAE JUIZO AUXILIAR DA EXECUÇÃO Fone (1111)11111111
00016922220105020028 (01692201002802008)	367	18/01/2016	26/02/2016 NÚCLEO DE CONCILIAÇÃO Fone (1111)11111111
00016941620155020028	185	12/01/2016	18/02/2016 ALESSANDRO RESMINI Fone (1199)4824646,
00017002820125020028	283	05/02/2016	15/02/2016 ASSESSORIA SOCIO ECONOMICA Fone (0000)., .--.
00017043620105020028 (01704201002802004)	288	05/02/2016	15/02/2016 ASSESSORIA ECONOMICA Fone (0000)., .--.
00017305820155020028	229	12/01/2016	18/02/2016 ALESSANDRO RESMINI Fone (1199)4824646,
01737005420005020028 (1737/2000)	680	19/02/2016	26/02/2016 KELLY MARTINS PERELA OAB 263082/SP-D - Autor Fone (0011)64689662
01760000820085020028 (01760200802802004)	1251	18/01/2016	26/02/2016 NÚCLEO DE CONCILIAÇÃO Fone (1111)11111111
01782008520085020028 (01782200802802004)	520	05/02/2016	15/02/2016 ASSESSORIA ECONOMICA Fone (0000)., .--.
00017941020115020028	393	18/01/2016	26/02/2016 NÚCLEO DE CONCILIAÇÃO Fone (1111)11111111
00018007520155020028	290	18/01/2016	18/02/2016 ALESSANDRO RESMINI ALOISIO (PERITO JUD Fone (9948)4646, .-
00018102220155020028	195	12/01/2016	18/02/2016 PERITO AMAURY BARBIERI Fone (1111)11111111



28ª Vara do Trabalho de São Paulo - Capital

01/03/2016 - 09:57:41

R.CARGAS - Pág. 10

Relação de Autos em Carga - Vencidos

Autos	Seq	Folhas Retirado em	Devolução prevista	Requisitado por
00018362020155020028	119	13/01/2016	18/02/2016	NÚCLEO DE CONCILIAÇÃO Fone (1111)11111111
00018370520155020028	207	18/02/2016	23/02/2016	RODRIGO DA SILVA CRUZ Fone (0011)35259128
01851008420085020028 (01851200802802000)	713	05/02/2016	15/02/2016	ASSESSORIA ECONOMICA Fone (0000).. --.
01868009520085020028 (01868200802802007)	345	05/02/2016	15/02/2016	ASSESSORIA ECONOMICA Fone (0000).. --.
01876002620085020028 (01876200802802003)	259	13/01/2016	18/02/2016	NÚCLEO DE CONCILIAÇÃO Fone (1111)11111111
01877004420095020028 (01877200902802009)	207	05/02/2016	15/02/2016	ASSESSORIA ECONÔMICA Fone (1111)11111111
00018836720105020028 (01883201002802000)	193	23/02/2016	29/02/2016	REGINA LUCIA ALONSO LAZARA OAB 189063/SP-D - Réu
00018908320155020028	61	13/01/2016	18/02/2016	NÚCLEO DE CONCILIAÇÃO Fone (1111)11111111
00018950820155020028	197	27/11/2015	04/02/2016	AMAURY BARBIERI BORGES Fone (9999)99999999
00018977520155020028	82	24/02/2016	29/02/2016	ADEISE MAGALI ASSIS BRASIL OAB 45085/SP-D - Réu Fone (0011) 2226181
01919009420095020028 (01919200902802001)	80	11/09/2015	28/09/2015	União Federal Fone (0000)000000,
01924006320095020028 (01924200902802004)	185	05/02/2016	15/02/2016	ASSESSORIA ECONÔMICA Fone (1111)11111111
00019453920125020028	382	13/01/2016	18/02/2016	NÚCLEO DE CONCILIAÇÃO Fone (1111)11111111
00019514120155020028	116	12/01/2016	18/02/2016	ALESSANDRO RESMINI Fone (1199)4824646,
00019725120145020028	198	13/01/2016	18/02/2016	NÚCLEO DE CONCILIAÇÃO Fone (1111)11111111

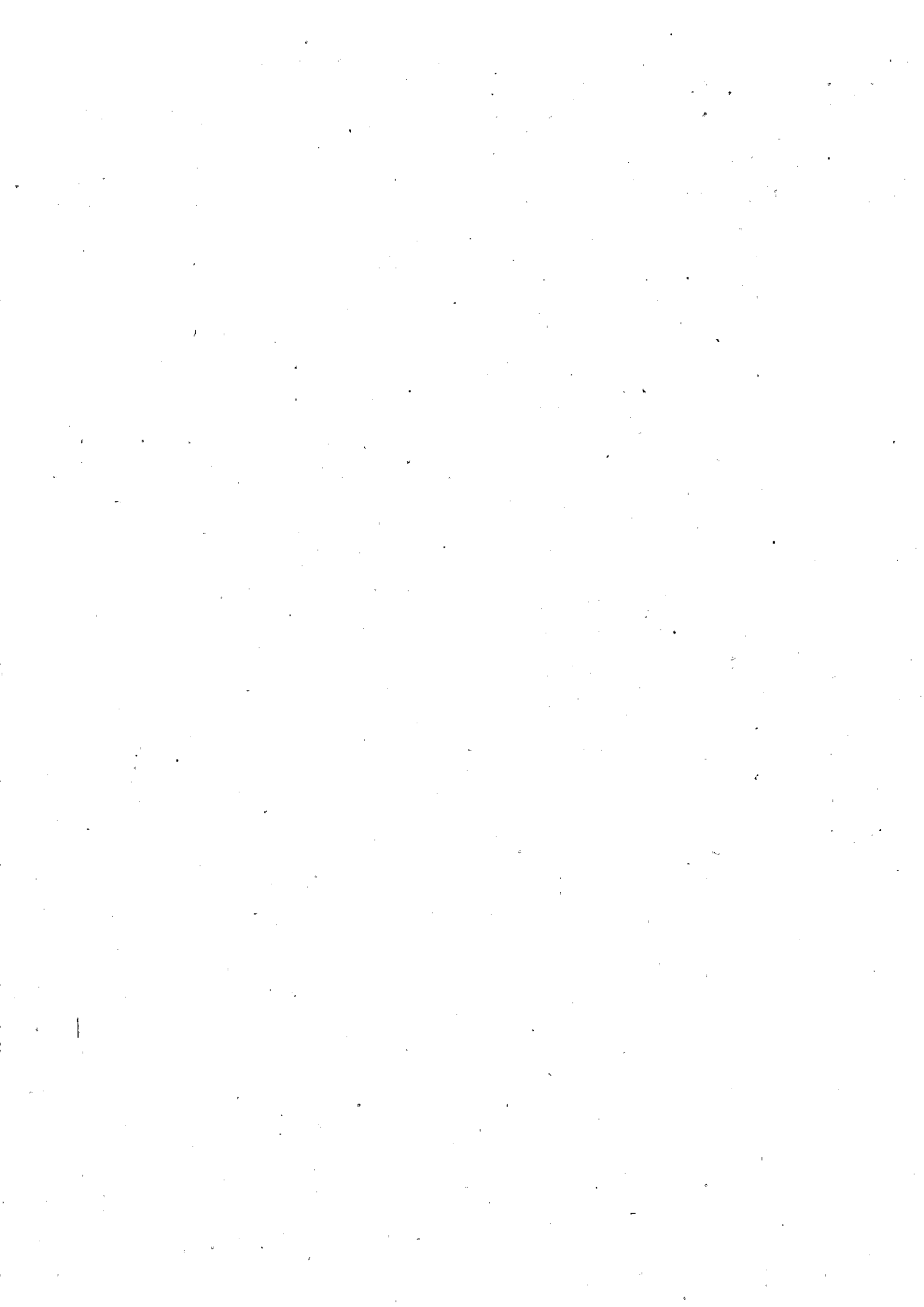

28ª Vara do Trabalho de São Paulo - Capital

01/03/2016 - 09:57:41

R.CARGAS - Pág. 11

Relação de Autos em Carga - Vencidos

Autos	Seq	Folhas	Retirado em	Devolução prevista	Requisitado por
00019999720155020028	276	23/02/2016	29/02/2016		ROQUE HENRIQUE MOURA CAMPOS OAB 210537/SP-E - Autor Fone (0011)21532659
00020042220155020028	230	18/01/2016	26/01/2016		ALESSANDRO RESMINI (PERITO JUDICIAL) Fone (9948)24646,
00020270220145020028	203	19/01/2016	26/02/2016		NÚCLEO DE CONCILIAÇÃO Fone (1111)11111111
00020440420155020028	201	12/01/2016	18/02/2016		ALESSANDRO RESMINI Fone (1199)4824646,
02053004019935020028 (2053/1993)	1686	05/02/2016	15/02/2016		ASSESSORIA ECONÔMICA Fone (1111)11111111
00020589020125020028	93	13/01/2016	18/02/2016		NÚCLEO DE CONCILIAÇÃO Fone (1111)11111111
00020649220155020028	131	18/02/2016	23/02/2016		RODRIGO DA SILVA CRUZ Fone (0011)35259128
00020718420155020028	395	15/01/2016	22/02/2016		NÚCLEO DE CONCILIAÇÃO
00020755820145020028	166	13/01/2016	18/02/2016		NÚCLEO DE CONCILIAÇÃO Fone (1111)11111111
00020772820145020028	296	27/11/2015	04/02/2016		AMAURY BARBIERI BORGES Fone (9999)99999999
02082001520015020028 (2082/2001)	539	13/01/2016	18/02/2016		NÚCLEO DE CONCILIAÇÃO Fone (1111)11111111
00020839820155020028	1	19/02/2016	26/02/2016		PRESIDÊNCIA DO E. TRT Fone (0011)35252000
00020877220145020028	229	18/01/2016	26/02/2016		NÚCLEO DE CONCILIAÇÃO Fone (1111)11111111
00021247020125020028	175	13/01/2016	18/02/2016		NÚCLEO DE CONCILIAÇÃO Fone (1111)11111111
00021316220125020028	143	05/02/2016	15/02/2016		ASSESSORIA ECONÔMICA Fone (1111)11111111



28ª Vara do Trabalho de São Paulo - Capital

01/03/2016 - 09:57:41
R.CARGAS - Pág. 12

Relação de Autos em Carga - Vencidos

Autos	Seq	Folhas	Retirado em	Devolução prevista	Requisitado por
00021393920125020028	93		05/02/2016	15/02/2016	ASSESSORIA ECONÔMICA Fone (1111)11111111
02156000220095020028 (02156200902802006)	197		05/02/2016	15/02/2016	ASSESSORIA ECONÔMICA Fone (1111)11111111
00021708820145020028	216		27/11/2015	04/02/2016	AMAURY BARBIERI BORGES
00021714420125020028	209		13/01/2016	18/02/2016	NÚCLEO DE CONCILIAÇÃO Fone (1111)11111111
00022120620155020028	113		19/02/2016	26/02/2016	RITA DE CASSIA SANTOS MIGLIORINI OAB 170386/SP-D - Autor Fone (0011)55137006
02221009420035020028 (02221200302802008)	344		05/02/2016	15/02/2016	ASSESSORIA ECONÔMICA Fone (1111)11111111
00022210220145020028	125		13/01/2016	18/02/2016	NÚCLEO DE CONCILIAÇÃO Fone (1111)11111111
00022236920145020028	221		18/01/2016	26/02/2016	NÚCLEO DE CONCILIAÇÃO Fone (1111)11111111
02224009020025020028 (02224200202802000)	715		19/01/2016	26/02/2016	NÚCLEO DE CONCILIAÇÃO Fone (1111)11111111
00022424120155020028	83		12/02/2016	19/02/2016	UNIAO Fone (1111)11111111
02260001720055020028 (02260200502802007)	180		05/02/2016	15/02/2016	ASSESSORIA ECONÔMICA Fone (1111)11111111
02287003420035020028 (02287200302802008)	601		19/01/2016	26/02/2016	NÚCLEO DE CONCILIAÇÃO Fone (1111)11111111
00023039620155020028	183		18/02/2016	23/02/2016	RODRIGO DA SILVA CRUZ Fone (0011)35259128
00023053720135020028	201		12/01/2016	18/02/2016	ALESSANDRO RESMINI Fone (1199)4824646,
02308004920095020028 (02308200902802000)	386		18/01/2016	26/02/2016	NÚCLEO DE CONCILIAÇÃO Fone (1111)11111111



28ª Vara do Trabalho de São Paulo - Capital

01/03/2016 - 09:57:41
R.CARGAS - Pág. 13

Relação de Autos em Carga - Vencidos

Autos	Seq	Folhas	Retirado em	Devolução prevista	Requisitado por
00023267620145020028	155		19/01/2016	26/02/2016	PERITO HERBERT Fone (0011)35259128
02331008120095020028 (02331200902802005)	407		18/01/2016	26/02/2016	NÚCLEO DE CONCILIAÇÃO Fone (1111)11111111
02347007019915020028 (2347/1991)	347		12/02/2016	19/02/2016	UNIÃO FEDERAL Fone (1111)11111111
00023827520155020028	81		23/02/2016	29/02/2016	DANIEL BAZELA OAB 288939/SP-D - Autor Fone (0011)22410304
02386001220015020028 (2386/2001)	885		18/01/2016	26/02/2016	NÚCLEO DE CONCILIAÇÃO Fone (1111)11111111
00023948920155020028	179		22/02/2016	29/02/2016	IARA ALENCAR DE ALMEIDA OAB 202384/SP-E - Autor Fone (0011)33921166
00023998720105020028 (02399201002802008)	139		04/06/2014	29/06/2014	HUMBERTO COMMITO Fone (0011)11111111
00024043620155020028	179		23/02/2016	29/02/2016	LILIANE REGINA PIRES OAB 304916/SP-D - Autor Fone (0011)33158225
02421000820095020028 (02421200902802006)	142		27/01/2016	01/02/2016	APARECIDA REGINA DE MELLO OAB 121014/SP-D - Autor Fone (0011)33932244
00024269420155020028	115		22/02/2016	29/02/2016	CARLOS DENER SOARES SANTOS OAB 314037/SP-D - Autor Fone (0011)42349569
02449000920095020028 (02449200902802003)	333		19/02/2016	26/02/2016	NÚCLEO DE CONCILIAÇÃO Fone (1111)11111111
00024596020105020028 (02459201002802002)	95		28/10/2015	03/11/2015	DEIZIANE DA ROCHA SOUZA OAB 203977/SP-E - Autor Fone (0011)33922666
02462000620095020028 (02462200902802002)	500		19/01/2016	26/02/2016	NÚCLEO DE CONCILIAÇÃO Fone (1111)11111111
02471002320085020028 (02471200802802002)	268		05/02/2016	15/02/2016	ASSESSORIA ECONÔMICA Fone (1111)11111111



28ª Vara do Trabalho de São Paulo - Capital

01/03/2016 - 09:57:41

R.CARGAS - Pág. 14

Relação de Autos em Carga - Vencidos

Autos	Seq	Folhas	Retirado em	Devolução prevista	Requisitado por
00024826420145020028	180		19/02/2016	26/02/2016	NCLEO DE CONCILIAÇÃO Fone (1111)11111111
00025014120125020028	119		05/02/2016	15/02/2016	ASSESSORIA ECONÔMICA Fone (1111)11111111
00025100320125020028	122		19/01/2016	26/02/2016	NÚCLEO DE CONCILIAÇÃO Fone (1111)11111111
02518004220085020028 (02518200802802008)	158		05/02/2016	15/02/2016	ASSESSORIA ECONÔMICA Fone (1111)11111111
02532005720095020028 (02532200902802002)	240		05/02/2016	15/02/2016	ASSESSORIA ECONÔMICA Fone (1111)11111111
00025432220145020028	93		12/02/2016	19/02/2016	JOSE MAURO ASSUMPCAO OAB 145455/SP-D - Autor Fone (0011)31255664
00025828720125020028	192		18/01/2016	26/02/2016	NÚCLEO DE CONCILIAÇÃO Fone (1111)11111111
00025975620125020028	28		12/08/2015	17/09/2015	NÚCLEO DE CONCILIAÇÃO Fone (0000).. --
00026137320135020028	196		18/01/2016	26/02/2016	NÚCLEO DE CONCILIAÇÃO Fone (1111)11111111
02615001320065020028 (02615200602802009)	176		01/02/2016	11/02/2016	RODRIGO DAS NEVES FRAGA FONTES OAB 221469/SP-D - Autor
00026162820135020028	147		18/02/2016	23/02/2016	MONICA MARIA ALVES OAB 198201/SP-E - Autor Fone (0011)32120044
02620008420035020028 (02620200302802009)	186		10/12/2015	15/12/2015	INSS Fone (1111)11111111
02622003819965020028 (2622/1996)	690		29/04/2014	09/07/2014	ASSESSORIA ECONOMICA Fone (1111)11111111
00026333020145020028	136		27/08/2015	01/10/2015	ALESSANDRO RESMINI ALOISIO Fone (0011)94824646
02646006820095020028 (02646200902802002)	164		05/02/2016	15/02/2016	ASSESSORIA ECONÔMICA Fone (1111)11111111



28ª Vara do Trabalho de São Paulo - Capital

01/03/2016 - 09:57:41
R.CARGAS - Pág. 15

Relação de Autos em Carga - Vencidos

Autos	Seq	Folhas Retirado em	Devolução Requisitado prevista por
00026463420115020028	614	18/01/2016	26/02/2016 NÚCLEO DE CONCILIAÇÃO Fone (1111)11111111
02648008520035020028 (02648200302802006)	600	04/06/2014	29/06/2014 ASSESSORIA ECONÔMICA Fone (0011)11111111
00026766920115020028	214	05/02/2016	15/02/2016 ASSESSORIA ECONOMICA Fone (0000).. --.
00027144720125020028	101	12/08/2015	17/09/2015 NUCLEO DE CONCILIAÇÃO Fone (0000).. --.
02730007120095020028 (02730200902802006)	636	18/01/2016	26/02/2016 NÚCLEO DE CONCILIAÇÃO Fone (1111)11111111
00027399420115020028	382	18/01/2016	26/02/2016 NÚCLEO DE CONCILIAÇÃO Fone (1111)11111111
02746006420085020028 (02746200802802008)	405	05/02/2016	15/02/2016 ASSESSORIA ECONOMICA Fone (0000).. --.
02754009220085020028 (02754200802802004)	452	05/02/2016	15/02/2016 ASSESSORIA ECONOMICA Fone (0000).. --.
02763004120095020028 (02763200902802006)	144	05/02/2016	15/02/2016 ASSESSORIA ECONOMICA Fone (0000).. --.
00027635420135020028	34	27/11/2015	04/12/2015 Uniao Fone (0000)0000000,
00027667720115020028	251	13/10/2015	19/10/2015 MARCELO CORREIA ROGGIERO OAB 320701/SP-D - Réu Fone (0011)31152282
00028016620135020028	61	12/02/2016	19/02/2016 Uniao Fone (1111)11111111
00028117620145020028	244	27/11/2015	04/02/2016 AMAURY BARBIERI BORGES Fone (9999)99999999
00028548120125020028	166	05/02/2016	15/02/2016 ASSESSORIA ECONOMICA Fone (0000).. --.
02858005419975020028 (2858/1997)	509	05/02/2016	15/02/2016 ASSESSORIA ECONOMICA Fone (0000).. --.



28ª Vara do Trabalho de São Paulo - Capital

01/03/2016 - 09:57:41
R.ÇARGAS - Pág. 16

Relação de Autos em Carga - Vencidos

Autos	Seq	Folhas Retirado em	Devolução Requisitado prevista por
00028868620125020028	203	19/02/2016	26/02/2016 NCLEO DE CONCILIAÇÃO Fone (1111)11111111
00029018920115020028	630	19/02/2016	26/02/2016 NCLEO DE CONCILIAÇÃO Fone (1111)11111111
00029099520135020028	156	18/01/2016	26/02/2016 NÚCLEO DE CONCILIAÇÃO Fone (1111)11111111
03128004320085020028 (03128200802802005)	706	18/01/2016	26/02/2016 NÚCLEO DE CONCILIAÇÃO Fone (1111)11111111
03175006220085020028 (03175200802802009)	1070	18/01/2016	26/02/2016 NÚCLEO DE CONCILIAÇÃO Fone (1111)11111111
03223007020075020028 (03223200702802008)	183	20/05/2015	25/05/2015 COORD CÁLCULOS EM PRECATÓRIOS E RPV Fone (0001)1, SÃO P
00032606820135020028	62	12/11/2015	17/11/2015 INSS Fone (0000).. --.

