



Capital Consultoria
Administradora Judicial
GRUPO CAPITAL

Recebido neste Juízo Auxiliar
de Conciliação em Execução
em 07/3/14.

Flávio Vilas Boas Monte

Técnico Judiciário

Matrícula: 149314

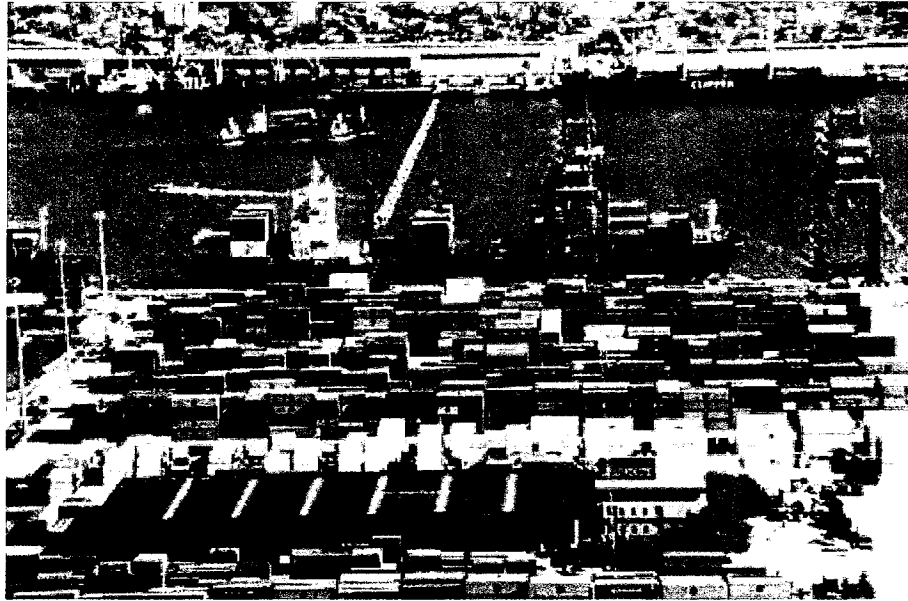

Ogmo
Órgão Gestor de Mão de Obra

*Trabalho técnico de Perícia Judicial alicerçado nas Resoluções
do Conselho Federal de Contabilidade nº 858 de 21/10/1999, nº
971 de 06/04/2000 e suas Normas NBCT13 e NBCT2,*

[Mês 11/2013]

Página 1 de 15
Grupo Capital
Tel.: 11 3882-0538
www.viacapital.com.br

São Paulo / SP: Rua Silveira, 110, Cj 52
Curitiba / PR: Rua Cleto da Silva, 1367, Hauer
Florianópolis / SC: Avenida Des. Vitor Lima, 260, Sl. 908
Brasília / DF: SRTVS. QD. 701 Conjunto E, Bloco 1, Sl. 209

Porto Alegre / RS: Av. Padre Cacique, 320 - térreo – Bloco A
Belo Horizonte / MG: Av. do Contorno, 6413, 2º Andar
Vitória / ES: Rua Prof. Almeida Cousin, 125, Sl.1604



Capital Consultoria

Administradora Judicial

GRUPO CAPITAL



EXCELENTÍSSIMA SENHORA JUÍZA FEDERAL DO TRABALHO, DRA. CAROLINA MENINO RIBEIRO DA LUZ PACÍFICO, JUÍZO AUXILIAR EM EXECUÇÕES, DO TRIBUNAL REGIONAL DO TRABALHO DA 2ª REGIÃO.

Referência: Juízo auxiliar em execução.
Processo nº 50088.2010.000.02.00-0
Requerente: Juízo *ex officio*
Requerido: OGMO – Órgão Gestor de Mão-de-obra

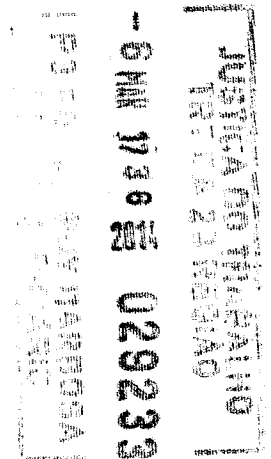

ALEXANDRE URIEL ORTEGA DUARTE,

Perito Judicial alicerçado nas Resoluções do Conselho Federal de Contabilidade nº 858 de 21/10/1999, nº 971 de 06/04/2000 e suas Normas NBCT13 e NBCT2, nomeado e devidamente comprometido nos autos do processo em epígrafe, acompanhado do seu preposto e assistente de perícia DR. LUIS CLÁUDIO MONTORO MENDES, uma vez concluído o trabalho técnico que lhe fora delegado, vem respeitosamente a Vossa Excelência solicitar a juntada do presente:

Página 2 de 15
Grupo Capital
Tel.: 11 3882-0538
www.viacapital.com.br

São Paulo / SP: Rua Silvia, 110, Cj 52 - Tel: 11 3882-0538
Florianópolis / SC: Avenida Des. Vitor Lima, 260, Sl. 908
Brasília / DF: SRTVS. QD. 701 Conjunto E, Bloco 1, Sl. 209

Curitiba / PR: Rua Cleto da Silva, 1367, Hauer
Belo Horizonte / MG: Av. do Contorno, 6413, 2ªAndar
Vitória / ES: Rua Prof. Almeida Cousin, 125, Sl.1604



Índice

1. Folha de Pagamento
2. DRE
3. Fluxo de Caixa
4. Contribuições Operacionais e Mensais
5. Processos Judiciais
6. Ordem Cronológica
7. Conclusão

Anexos

1. Folha de Pagamento;
2. DRE e Fluxo de Caixa;
3. Composição analítica dos processos judiciais;
4. Contribuições Operacionais e Mensais;
5. Ordem Cronológica;



1. Folha de Pagamento

No mês de Novembro de 2013 o Ogmo apresentou um total de 159 colaboradores diretos, registrados em carteira, divididos em 16 departamentos, perfazendo um total bruto de despesa no valor de R\$ 700.203,52 o que representa um aumento de 3,73% em relação ao mês anterior. Seus colaboradores são contratados em regime CLT (Consolidação das Leis Trabalhistas) com salários fixos e pré-acordados pela categoria sindical.

Despesas com a folha de pagamento	
Outubro	Novembro
675.057,09	700.203,52

Folha de Pagamento

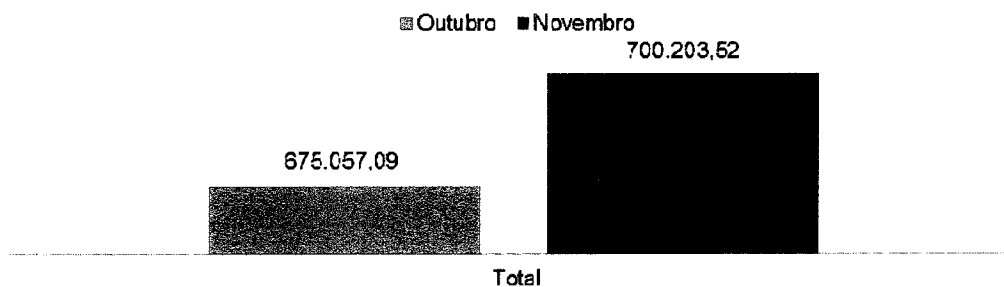

Funcionários	Demitidos	Ativos	Afastados	Férias	Admitidos	Total
Outubro	10	133	7	17	6	167
Novembro	1	142	7	9	2	159

Funcionários

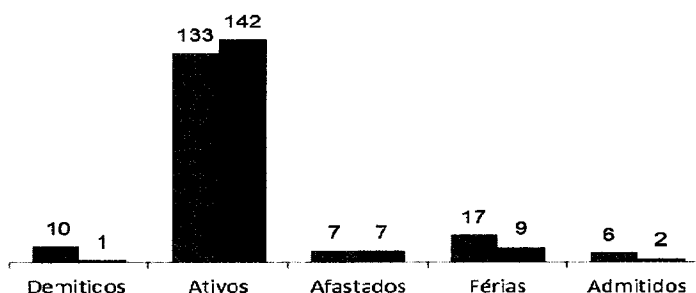



2. DRE

As Despesas acumuladas de janeiro a novembro de 2013 ficaram em R\$ 23.116.874. Já as Receitas atingiram o valor de R\$ 34.032.970, no mesmo período. Com isso, o resultado acumulado do período apresentou um Superávit de R\$ 10.916.096.

	Outubro	Novembro	Variação %
Receitas	30.969.465	34.032.970	9,89%
Despesas	- 21.203.131	- 23.116.874	9,03%
Superávit do Exercício	9.766.334	10.916.096	11,77%

DRE

■ Outubro ■ Novembro

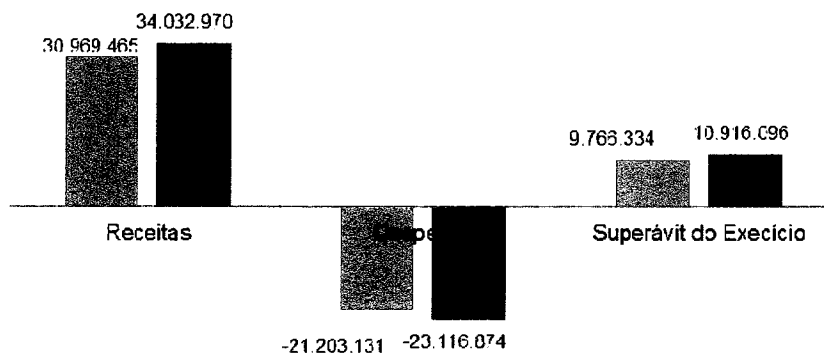

3. Fluxo de caixa

As entradas de caixa somaram R\$ 3.541.967 enquanto as saídas foram de R\$ 3.038.445. Com isso o fluxo de caixa encerrou o mês com o saldo final de R\$ 5.622.483.

	Outubro	Novembro	Variação %
Saldo Inicial	4.147.330	5.118.961	23,43%
Entradas	4.343.914	3.541.967	-18,46%
Saídas	3.372.283	3.038.445	-9,90%
Saldo Final	5.118.961	5.622.483	9,84%



Fluxo de Caixa

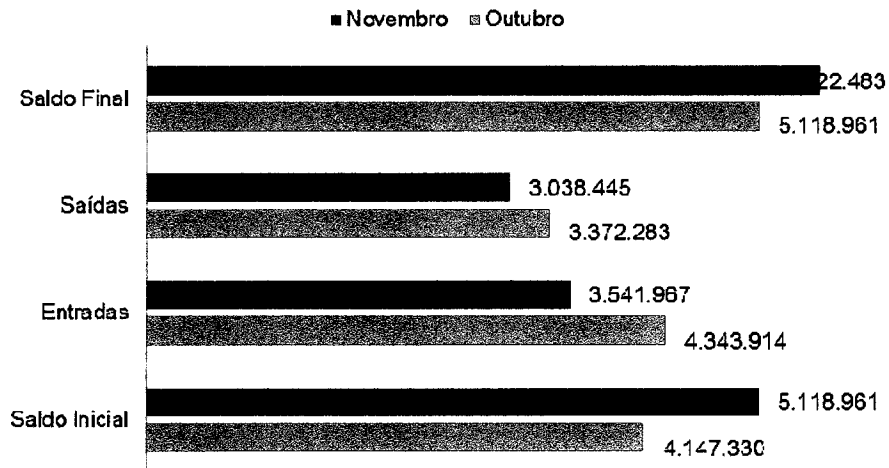

4. Contribuições Operacionais e Mensais

A lista de pagamentos efetuados pelos operadores portuários, referente às contribuições mensais pagas a título de associativismo junto ao OGMO, sendo utilizadas sobre a prestação de serviços de mão obra dos TPA's (Trabalhadores Portuários Avulsos), apresentou o valor de R\$ 195.676,00 em novembro de 2013. Vale lembrar que, o valor dessa mensalidade está atualmente fixado em R\$ 2.756,00 por operador.

As Contribuições Operacionais MMO e Contribuições Operacionais sobre Pagamentos somaram, em outubro, o valor de R\$ 1.612.487,12 e R\$ 309.785,52 respectivamente. Outra fonte de renda do Ogmo são as Contribuições Extraordinárias MMO que renderam no mesmo mês R\$ 732.511,70, conforme demonstrado no quadro abaixo.

Contribuições Operacionais e Mensais	Outubro	Novembro	Varição %
Contribuição Mensal	195.676,00	195.676,00	0,00%
Contr. Operacionais. MMO	2.191.313,20	1.612.487,12	-26,41%
Contr. Operacionais Sobre Pagamentos	425.669,31	309.785,52	-27,22%
Contr. Extraordinários. MMO	1.021.472,02	732.511,70	-28,28%



Contribuições Operacionais e Mensais

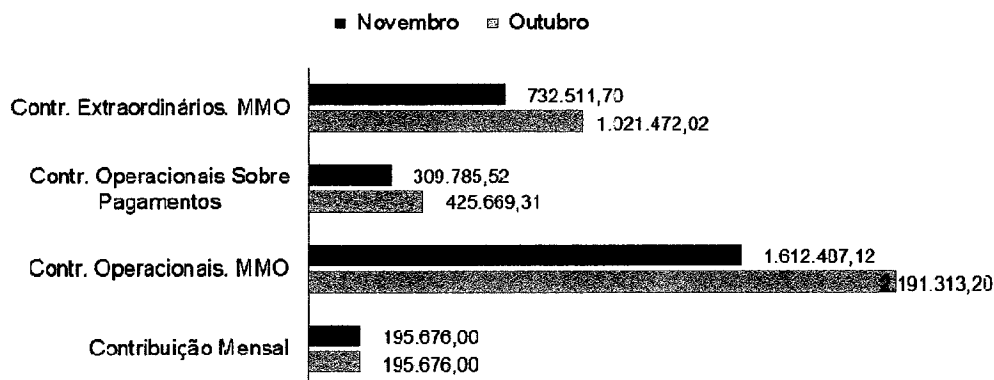

5. Processos Judiciais

A MM. Juíza Federal do Trabalho, Dra. Olga V. Fortes, determinou a intimação solicitando a transferência imediata do saldo de uma conta de fundo de investimento, no valor de R\$ 682.976,83 mensais, que será utilizado para a amortização do saldo devedor dos processos trabalhistas, contudo, ficou ressalvado que desta quantia poderiam ser descontados os valores utilizados para depósitos recursais, acordos/liquidações e respectivas despesas referentes à custas judiciais de processos que já estão em curso, sendo o saldo remanescente utilizado para os depósitos à Central de Execuções.

Processos Judiciais	Outubro	Novembro	Variação %
Processos Judiciais	682.976,83	682.976,83	0,00%
Depósitos Recursais	-177.752,18	-141.358,95	-20,47%
Pagamento Acordo/Liquidações	-335,19	0,00	-100,00%
Total a ser desembolsado	504.889,46	541.617,88	7,27%



Processos judiciais

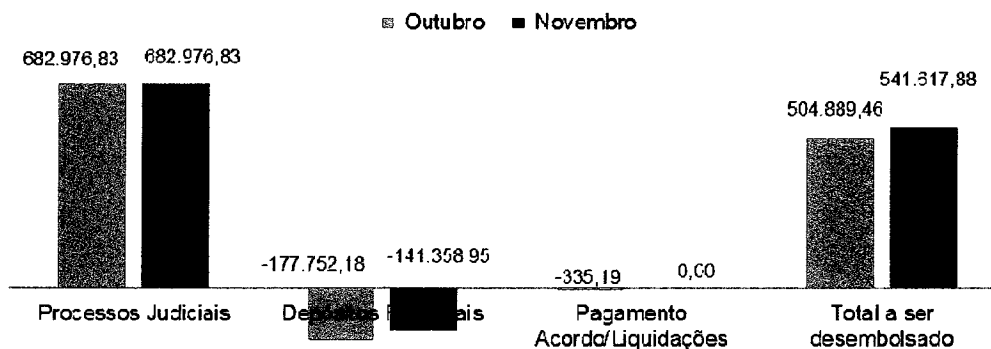

6. Ordem Cronológica

A ordem cronológica é elaborada com base nas intimações/citações recebidas pelo Ogmo a fim de saldar dívidas trabalhistas. Deste modo, os processos judiciais são inseridos na relação conforme a data de recebimento da comunicação de sua existência, sendo certo que a sentença de liquidação é inserida na ordem pela data de publicação no DJE – Diário da Justiça Eletrônico enquanto que o mandado é inserido pela data do comunicado pelo Oficial de Justiça na sede do Ogmo.

Devido às dúvidas com relação ao despacho proferido pelo Dr. Fábio Augusto Branda que fixou algumas regras na ordem cronológica dos pagamentos, o Ogmo não efetuou nenhuma alteração, incluindo apenas os novos processos.



7. Conclusão

Seguimos com nossas diligências à periciada para que possamos constatar e juntar nosso parecer segundo fora determinado por Vossa Excelência acerca do que nos fora delegado, após detectarmos a necessidade de confronto de informações e comprovantes junto à gestão administrativa do OGMO, a fim de fazermos valer suas determinações acerca de cumprimentos na íntegra à luz da Lei 8.630/93.

Em relação aos Processos Judiciais, fora designado à data de 25 de cada mês para que o OGMO realize os depósitos judiciais destinados ao pagamento e/ou garantia dos processos em fase de execução perante as Varas Federais do Trabalho de Santos, em atendimento a Portaria CP/CR 01/2009.

Ressalte-se que, a análise se deu a partir do total de valores arrecadados, e, descontadas as importâncias referente ao seu custeio, pessoal e investimentos. O saldo representa a real capacidade de honrar os compromissos em depósito para a Central de Penhoras.

Em resumo, constatamos a compatibilidade do OGMO frente às ações trabalhistas.

Sendo o que tínhamos a relatar, agradecemos à confiança depositada e esperamos ter contribuído para o alcance dos objetivos relacionados ao processo.

São Paulo, 21 de Fevereiro de 2014.

ALEXANDRE URIEL ORTEGA DUARTE

LUIS CLÁUDIO MONTORO MENDES



ANEXOS





1. FOLHA DE PAGAMENTO





Empresa: ORGAO G. M.O.TRAB. POR.PORTO ORG.SANTOS

Tp. Contr.: Indeterminado

Empresa: ORGAO G. M.O.TRAB. POR.PORTO ORG.SANTOS

P R O V E N T O S			D E S C O N T O S			B A S E S		
COD DESCRICAO	REF.	VALOR PCI	COD DESCRICAO	REF.	VALOR PCI	COD DESCRICAO	VALOR	
101 SALARIO	4248.00	442.652,46	401 I.N.S.S.	1478.00	39.347,73	702 FGTS MULTA 40%	507,58	
110 ADIC. NOTURNO	1093.35	4.401,53	402 INSS DO 13% SA	9.00	117,78	703 DED.P/ DEPEND.	22.872,01	
121 1/3 CONSTIT.(F	241.00	7.423,55	404 LIQ. PAGO FERI	0.00	19.656,93	707 BASE DO I.R. F	21.954,90	
122 ADIC. DE FERIA	90.00	129,86	405 I.R.	1250.00	30.893,11	711 BASE IR SALARI	412.851,49	
126 FERIAS	241.00	22.097,87	407 CONTRIB.SINDIC	0.00	97,84	721 SAL.CONTR.ATE	400.984,53	
136 FER. S/Av.Pxe.	1.12	145,42	410 DESC.ADTO. SAL	0.00	176.801,45	722 SAL.CONTR.ACIM	86.879,79	
137 15PARC.13% SAL	836.00	208.013,73	424 REFEICAO	4033.00	144,00	723 SAL.CONT.AT.L.	1.308,75	
141 AVISO PREVIO I	30.00	1.745,00	433 PENS.ALIM.FERI	0.00	1.273,83	726 BASE IR.13% SAL	1.045,55	
142 1/3 FER.S/AV.P	0.00	48,47	436 DESC.CARRO/RAD	0.00	215,43	731 BASE FGTS FOLH	489.507,86	
145 FERIAS PROPORC	1.12	1.017,92	442 REEMISAO CARTA	0.00	6,00	732 FGTS FOLHA	39.160,51	
146 MED S/ H.EXTRA	90.00	46,90	446 PENSAO ALIMENT	25.00	253,69	733 BASE MULT/50%	932,21	
150 ADIC.COORD.PCM	0.00	886,50	450 PENSAO ALIMENT	223.00	3.972,23	735 DED.DEPEND. FE	1.547,73	
161 SALDO DE SALAR	18.00	1.047,00	451 VALE TRANSPORT	64.00	2.534,09	739 BASE FGTS 13%	209.675,06	
175 13% S/AV.PREV.	1.12	145,42	453 ASSIST. MEDICA	0.00	3.531,53	740 FGTS 13% SALAR	16.373,97	
180 13% PAGO RESCI	8.12	1.163,33	471 EMP CONS UNIBA	0.00	12.313,05	747 FGTS QUITACA	232,03	
188 FERIAS MES SEG	18.00	1.099,20	475 REFEICAO RESCI	0.00	276,60	748 FGTS 13% S.QUI	104,70	
194 1/3 FER.MES SE	18.00	366,40	478 PLANO ODONTO	0.00	1.265,60	761 DEDUCAO INSS S	39.347,73	
197 1/3 FERIAS QUI	0.00	339,31	479 PLANO ODONT DE	0.00	1.582,00	762 DEDUCAO INSS F	2.999,27	
200 AUXILIO CRECHE	0.00	4.727,20	488 FER PG MES ANT	19.00	5.250,76	763 DEDUCAO INSS I	117,78	
250 SOBREAVISO 30%	0.00	2.348,70	491 INSS FERIAS	97.00	2.807,91	766 C.S.10% SALD.FG	126,89	
268 SALDO BH RESC	9.53	83,15	495 I.R. FERIAS	0.00	853,62	767 BASE FGTS 8,5%	2.900,46	
269 SALDO BH	38.73	194,18	496 LIQ.PAGO NA RE	0.00	4.228,37	768 BASE FGTS 13%	1.308,75	
270 DSR S/BH RESC	2.90	25,31	517 RETR UNIMED	0.00	46,29	777 V.TRANSF.EMPRES	2.819,01	
271 DSR S/BH	11.79	59,11	526 ASSIST MEDICA	0.00	4.435,73	778 INSS EMPRESA	97.834,58	
						779 VALOR DE TERCE	25.436,99	
						780 PERC. AC. TRAB	20.586,44	
						781 BASE PIS EMPRES	487.282,65	
						782 PIS EMPRESA	4.872,85	
						796 V REFEICAO EMP	99.039,15	
						799 LIQUIDO A REC	388.297,95	
						810 SALARIO DO MES	484.324,00	
						849 ASSIST MED EMP	20.746,67	
						853 ASSIST MED DEP	24.331,11	
TOTAIS >	7003.78	700.203,52		7198.00	311.905,57	SALARIO LIQ.	388.297,95	

Sit.Normal: 0000142 Admitidos:0000002 Afastados: 0000007 Demitidos:0000001 Ferias:0000009 Outros C.Custo:0000000 Total:00000159



2. DRE E FLUXO DE CAIXA





FLUXO DE CAIXA

(Em Reais)

	JANERO/2013	FEVEREIRO/2013	MARÇO/2013	ABRIL/2013	MAIO/2013	JUNHO/2013	JULHO/2013	AGOSTO/2013	SETEMBRO/2013	OUTUBRO/2013	NOVEMBRO/2013
SALDO INICIAL DE CAIXA - OGMO ADM	1.172.516	1.435.429	1.497.568	1.060.787	1.649.567	2.168.837	2.568.019	3.110.654	3.626.460	4.147.330	5.118.961
SALDO BANCÁRIO - HSBC CONTA MASTER	415.907	684.560	1.083.787	938.834	1.546.364	1.962.952	2.439.459	2.964.933	3.490.914	3.021.146	296.072
SALDO BANCÁRIO - HSBC CONTA CONTRIBUIÇÃO EXTRA	751.621	748.399	409.479	117.772	100.006	200.915	126.407	141.363	220.527	102.205	255.126
SALDO BANCÁRIO - BANCO SAFRA	-	-	-	-	-	-	-	1.493	1.389	541	505
SALDO BANCÁRIO - BANCO SAFRA - APLICAÇÕES FINANCEIRAS	-	-	-	-	-	-	-	-	2.411.794	3.729.450	4.556.236
SALDO BANCÁRIO - BANCO DO BRASIL	58	22	86	26	90	54	18	82	141	10.081	10.045
CAIXA	4.931	2.849	4.216	4.155	3.108	4.916	2.136	2.783	1.695	2.906	977
(+) ENTRADAS	3.154.789	2.744.648	2.691.057	3.380.002	3.028.357	2.909.084	3.467.641	3.477.590	3.333.020	4.343.914	3.541.967
RECEITAS COM CONTRIBUIÇÕES	2.981.679	2.288.619	2.534.230	3.204.714	2.838.697	2.764.046	3.201.059	3.075.464	3.047.585	3.935.655	3.202.469
RECEITAS FINANCEIRAS	6.999	5.618	12.073	8.337	9.005	7.046	8.811	22.745	28.232	47.279	35.771
OUTRAS ENTRADAS	166.110	450.411	144.754	166.951	180.655	137.992	257.771	379.381	256.203	360.980	303.728
(-) SAÍDAS	2.891.476	2.682.909	3.127.838	2.791.221	2.509.087	2.509.902	2.925.007	2.961.784	2.812.149	3.372.283	3.038.445
DESPESAS COM PESSOAL	989.757	825.140	851.758	888.261	846.291	855.247	788.825	870.421	890.699	1.180.240	1.088.270
DESPESAS GERAIS E ADMINISTRATIVAS	348.915	337.916	334.752	334.996	329.005	327.572	414.108	370.838	414.529	422.513	391.865
DESPESAS COM TPA	286.834	240.599	265.838	246.700	261.687	220.814	313.068	297.435	251.354	341.732	388.529
ASSESSORIA JURÍDICA/LIQUIDAÇÃO DE PROCESSOS	75.681	52.578	34.418	30.919	16.106	16.225	17.065	266.857	44.967	27.115	24.840
DESPESAS FINANCEIRAS	20.572	19.107	18.756	21.427	19.367	20.108	24.381	25.561	28.016	27.721	25.354
INVESTIMENTOS	92.458	212.428	316.215	208.418	150.348	179.276	78.470	78.360	89.485	144.144	13.121
DESPESAS COM RECLAMAÇÕES TRABALHISTAS	150.932	165.894	180.108	181.248	175.555	174.341	177.003	201.528	182.129	181.899	253.611
DEPÓSITOS RECURSAIS/BLOQUEIOS	133.634	148.397	448.376	236.446	140.071	56.205	285.548	153.612	153.299	177.417	141.359
CENTRAL DE EXECUÇÕES - VARA ÚNICA	556.732	549.503	534.602	496.648	444.716	542.705	626.098	528.584	527.168	529.677	505.225
IMPOSTOS RETIDOS	136.053	88.147	83.428	94.796	80.946	83.698	88.016	86.473	89.134	90.442	92.353
DEVOLUÇÕES OPERADORES (ANTICIPAÇÕES/REPROCESSAMENTOS)	99.908	43.210	59.589	51.362	44.994	33.710	112.424	82.113	141.369	249.383	113.919
SALDO FINAL DE CAIXA - OGMO ADM	1.435.820	1.497.568	1.060.787	1.649.567	2.168.837	2.568.019	3.110.654	3.626.460	4.147.330	5.118.961	5.622.483



Demonstração do Resultado Exercício - Novembro / 2013
(Valores em reais - R\$)

RECEITAS OPERACIONAIS	
Contribuição Associativa	2.185.508
Contribuição operacional	22.114.279
Contribuição operacional Extraordinária	8.373.619
Receitas financeiras	387.387
Outras receitas operacionais	972.178
Total	34.032.970
DESPESAS OPERACIONAIS	
Com pessoal	(10.699.480)
Despesas Administrativas:	
Despesas Gerais e ADM	(1.640.664)
Manutenção do Escritório / Imóveis Terceiros	(454.313)
Despesas Com Comunicação	(383.100)
Despesas Com Informática	(624.001)
Despesas Com Veículos	(149.686)
Despesas Com TPA	(2.545.683)
Despesas Com Processos Judiciais	(5.229.265)
Total das Despesas Administrativas	(11.026.714)
Financeiras	(309.205)
Depreciações/amortizações	(504.328)
Outras despesas operacionais	(577.147)
Total	(23.116.874)
SUPERÁVIT / (DÉFICIT) DO EXERCÍCIO	10.916.096



3. COMPOSIÇÃO ANALÍTICA DOS PROCESSOS JUDICIAIS

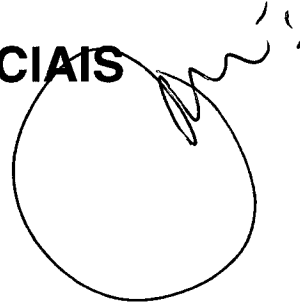

COMPOSIÇÃO ANALÍTICA DOS PROCESSOS JUDICIAIS
NOVEMBRO/2013

DATA	DEPÓSITO RECURSAL	ACORDOS / LIQUIDAÇÕES	TOTAL	Nº DO PROCESSO	Nº PROCESSO COMPLETO	VARA	RECLAMANTE
01/11/2013	4.285,58		4.285,58	001771/2011	00017717420115020445	5a VT Santos	Marchlio Viana dos Santos
04/11/2013	1.800,00		1.800,00	000032/2012	00000323220125020445	5a VT Santos	Julio Rodrigues Monteiro
04/11/2013	7.000,00		7.000,00	001190/2013	00011909420135020443	3a VT Santos	João de Jesus Filho
05/11/2013	5.000,00		5.000,00	001582/2012	00015827120125020442	2a VT Santos	Claudiomar Mata de Oliveira
05/11/2013	7.058,11		7.058,11	000652/2013	00006521620135020443	3a VT Santos	Tirgo Castro Araujo
05/11/2013	14.116,21		14.116,21	000806/2012	00008067120125020442	2a VT Santos	Jamill Lima de Araujo
05/11/2013	14.116,21		14.116,21	001529/2012	00015299320125020441	1a VT Santos	Raimundo Costa dos Santos
11/11/2013	7.000,00		7.000,00	000510/2009	00510007720095020443	3a VT Santos	Alexsandro da Silva Camara
13/11/2013	14.116,21		14.116,21	000326/2012	00003268720125020444	4a VT Santos	Andre Luiz Siqueira
14/11/2013	5.000,00		5.000,00	001530/2013	00015304420135020441	1a VT Santos	Sergio Aparecido Alves
21/11/2013	3.401,79		3.401,79	001378/2012	00013782120125020444	4a VT Santos	Suzani da Paixao Nunes
25/11/2013	14.116,21		14.116,21	000043/2012	00000436120125020445	5a VT Santos	Emerson Fernandes Rydval
27/11/2013	14.116,21		14.116,21	000596/2012	00005961720125020443	3a VT Santos	Luis Alberto do Nascimento Pereira
28/11/2013	14.116,21		14.116,21	000268/2013	00002685020135020444	4a VT Santos	Edison Gomes do Nascimento
28/11/2013	2.000,00		2.000,00	000433/2013	00004339720135020444	4a VT Santos	Antonio Martinho Vasconcelos
29/11/2013	14.116,21		14.116,21	001268/2012	00012681920125020445	5a VT Santos	Odair dos Santos Junior
TOTAL	141.358,95	-	141.358,95				

TOTAL DOS DEPÓSITOS RECURSAIS E ACORDOS/LIQUIDAÇÕES 141.358,95



Capital Consultoria

Administradora Judicial

GRUPO CAPITAL



4. CONTRIBUIÇÕES OPERACIONAIS E MENSASIS

Página 14 de 15
Grupo Capital
Tel.: 11 3882-0538
www.viacapital.com.br

São Paulo / SP: Rua Silvia, 110, Cj 52 - Tel: 11 3882-0538
Florianópolis / SC: Avenida Des. Vitor Lima, 260, Sl. 908
Brasília / DF: SRTVS. QD. 701 Conjunto E, Bloco 1, Sl. 209

Curitiba / PR: Rua Cleto da Silva, 1367, Hauer
Belo Horizonte / MG: Av. do Contorno, 6413, 2ª Andar
Vitória / ES: Rua Prof. Almeida Cousin, 125, Sl.1604



Contribuições Operacionais
Competência: Novembro 2013

Operador	Total MMO	Qtde Pagamentos	Contribuição Operacional	Contribuição Operacional Extraordinária	Tarifa s/ Pagamentos	Total das Contribuições
ADM DO BRASIL	972.604,71	4.986	92.348,34	42.289,21	21.528,76	156.166,31
ALL SHIPS	246.377,05	1.080	23.381,14	10.706,51	4.654,75	38.742,40
ALPHAMAR	357.815,91	1.650	33.955,25	15.546,95	7.075,22	56.577,42
BANDEIRA TRANSP	8.675,03	106	821,85	376,36	454,65	1.652,86
BTP	721.834,72	2.232	68.380,28	31.310,12	9.599,61	109.290,01
CARAMURU	359.288,40	2.026	34.126,68	15.627,44	8.742,27	58.496,39
CARGILL	14.694,62	121	1.395,77	639,01	523,93	2.558,71
CIA. AUXILIAR	93.243,98	518	8.856,87	4.055,37	2.234,28	15.146,52
CONE SUL	8.961,54	60	851,26	389,73	259,8	1.500,79
CONPORT	47.488,88	141	4506,7	2063,5	601,87	7.172,07
DEICMAR PORT	268,51	13	25,50	11,68	56,29	93,47
DEICMAR S.A. SABOO	758.561,27	2049	72017,96	32979,86	8841,86	113.839,68
E APORT	264.896,79	925	50.128,62	11.476,05	7.794,00	69.398,67
EUROBRAS	1.185.625,50	3460	112.350,10	51.445,48	14.734,99	178.530,57
FERTIMPORT - SANTOS	592.391,94	2.569	56.199,99	25.734,02	11.015,52	92.949,53
FJM OP.PORT	316.512,70	1.510	29.977,13	13.726,36	6.473,35	50.176,84
GB TERMINAIS	757.475,15	2.824	71.849,37	32.899,31	12.149,98	116.898,66
ITAMARATY LOG	217.514,51	694	20.653,57	9.456,99	2.996,36	33.106,92
LIBRA 35	1.299.846,54	5836	123.285,57	60.423,21	25.057,71	208.766,49
LIBRA TERMINAIS	118.639,45	1.555	11.260,23	6.531,94	6.646,55	24.438,72
LOUIS DREYFUS	218.415,37	1235	20.746,54	9.500,27	5.330,23	35.577,04
MARITIMA GRANEL	28.685,22	177	2.724,67	1.247,33	766,41	4.738,41
MOINHO PACIFICO	184.572,79	922	17.519,67	8.022,36	3961,95	29.503,98
ORION	38.027,96	238	3.612,29	1.653,70	1.030,54	6.296,53
PEROLA	593,18	10	56,34	25,83	43,30	125,47
PORTO AG MAR	2.165,15	14	205,65	94,14	60,62	360,41
PROJECT CARGO	178.330,01	1.442	16.932,36	7.753,18	6.213,55	30.899,09
RELIANCE	216.495,27	1.112	20.553,63	9.410,59	4.793,31	34.757,53
RODRIMAR TR	1.598.685,27	7.600	151.701,23	69.460,99	32.704,49	253.866,71
RUMO	263.326,37	894	24.971,85	11.434,20	3.801,74	40.207,79
SANTOS-BRASIL PART	2.855.307,64	11.225	270.581,06	123.892,48	48.201,56	442.675,10
SLH - SAFE CAR	988,00	10	93,86	42,98	43,3	180,14
SERVNAV	47.928,19	245	4.550,45	2.083,21	1.056,52	7.690,18
SINCROLOG BRASIL	112.107,41	537	10647,16	4875,48	2320,88	17.843,52
SM	332.041,16	1107	31.510,50	14.429,14	4.763,00	50.702,64
T-GRAO	43.999,00	294	4.179,88	2.641,44	1.273,02	8.094,34
TEAG - ESQUERDA	114.101,38	398	10.837,57	4.966,79	1.719,01	17.523,37
TECONDI	1.279.704,96	5414	121.286,42	55.534,30	23.213,13	200.033,85
TEG	189.614,69	1.085	17.976,81	8.232,49	4.620,11	30.829,41
TERMINAL 12A	22.034,72	76	2.093,34	958,40	329,08	3.380,82
TGG	81.318,76	619	7.689,88	3521,61	2619,65	13.831,14
TRANSCHEM	566.736,28	2003	53.735,86	24.604,94	8.603,71	86.944,51
USIMINAS	10.047,90	102	1.907,92	436,75	874,66	3.219,33
Total	16.727.943,88	71.114	1.612.487,12	732.511,70	309.785,52	2.654.784,34



5. ORDEM CRONOLÓGICA



1	02/04/2004	1	PROCESSO 00832007270015020441	149/2004	GRESO DAMASCENO DE CARVALHO	18.853,40	30.725,10	01/10/2011	0,00	30.725,10	Valor Enviado
2	26/06/2008	5	PROCESSO 02297005020015020445	651/2008	GILBERTO ANTONIM	13.354,61	27.139,84	01/10/2011	0,00	27.139,84	Valor Enviado
3	19/09/2008	5	PROCESSO 00623006920055020445	974/2008	MARCOS ANTONIO BENTO BARBOSA	9.021,38	10.696,08	01/10/2011	0,00	10.696,08	Valor Enviado
4	24/10/2008	5	PROCESSO 00658007520075020445		ALEXANDRO MIAN DA SILVA	6.799,35	9.299,56	01/10/2011	0,00	9.299,56	Valor Enviado
5	15/12/2008	5	PROCESSO 01508001420055020445		MAURICIO DIAS FERNANDES	7.257,06	15.419,83	01/10/2011	0,00	15.419,83	Valor Enviado
6	18/12/2008	3	PROCESSO 00959001920075020443	1401/2008	JOSE ALFREDO DOS SANTOS	3.464,03	4.326,58	01/10/2011	0,00	4.326,58	Valor Enviado
7	01/02/2009	4	PROCESSO 00042009020065020444	1978/2008	ELCIANO RODRIGUES DE SOUZA	27.658,94	38.943,16	01/10/2011	0,00	38.943,16	Valor Enviado
8	02/03/2009	6	PROCESSO 01317000720045020446	357/2009	ANTONIO CARLOS DE SOUZA SANTOS	23.605,18	27.911,93	01/10/2011	0,00	27.911,93	Valor Enviado
9	24/03/2009	4	PROCESSO 019270004819985020444	293/2009	CLAUDIO JOSE DA SILVA	7.376,27	18.725,25	01/10/2011	0,00	18.725,25	Valor Enviado
10	11/05/2009	1	PROCESSO 018670041920075020441	583/2009	LUIZ ANTONIO ALVES	36.137,10	125.794,77	01/10/2011	0,00	125.794,77	Valor Enviado
11	19/05/2009	6	PROCESSO 0133000420055020446	357/2009	MIDREI REMIGIO DA SILVA JUNIOR	298.194,66	449.063,44	01/10/2011	0,00	449.063,44	Valor Enviado
12	11/05/2009	6	PROCESSO 0109300050045020444	782/2008	NOBERTO ESTEVAM DE ARAUJO	31.654,13	51.037,03	01/10/2011	0,00	51.037,03	Valor Enviado
13	17/06/2008	4	PROCESSO 0144200420045020444	659/2009	AGOSTINHO DIARTE	866.079,99	1.550.234,24	01/10/2011	0,00	1.550.234,24	Valor Enviado
14	21/05/2007	4	PROCESSO 00961002820045020444	409/2007	ANTONIO RIBEIRO DOS SANTOS	17.357,55	18.848,12	01/10/2011	0,00	18.848,12	Valor Enviado
15	03/05/2007	4	PROCESSO 00121008720075020445		OSCAR SILVA PEREIRA	506,19	766,71	01/10/2011	0,00	766,71	Valor Enviado
16	07/10/2008	5	PROCESSO 00826002320035020445	1081/2007	CRISTIANO ELIO INOUEIRA	9.588,47	18.797,08	01/10/2011	0,00	18.797,08	Valor Enviado
17	09/11/2007	5	PROCESSO 00512004920075020445		EDIVALDO SILVA E CASTRO	75.840,88	112.787,34	01/10/2011	0,00	112.787,34	Valor Enviado
18	15/12/2008	5	PROCESSO 01341009220075020444		PAULO GRACIANO GARCIA	8.946,81	11.091,05	01/10/2011	0,00	11.091,05	Valor Enviado
19	21/05/2009	4	PROCESSO 01840004120075020445	312/2009	EDUARDO GONCALVES DE OLIVEIRA	1.509,80	1.586,82	01/10/2011	0,00	1.586,82	Valor Enviado
20	25/05/2009	5	PROCESSO 00189002520075020254		SEBASTIAO ALVES FERREIRA	29.867,73	36.030,31	01/10/2011	0,00	36.030,31	Valor Enviado
21	16/06/2009	4	PROCESSO 00781004920055020442		JOSE EDISON DA SILVA	10.667,12	17.187,49	01/10/2011	0,00	17.187,49	Valor Enviado
22	17/06/2009	2	PROCESSO 02221009320065020447		ANDERSON COSTA	874.418,86	1.563.355,82	01/12/2011	0,00	1.563.355,82	Valor Enviado
23	24/07/2009	7	PROCESSO 01501007520045020444		GERALDO JOSE GUILHERME	315.833,30	329.735,28	01/10/2011	0,00	329.735,28	Valor Enviado
24	31/07/2009	4	PROCESSO 02349004319985020445		WILAMYR ROCHA JUNIOR	22.952,58	24.443,44	01/10/2011	0,00	24.443,44	Valor Enviado
25	28/08/2009	5	PROCESSO 01537009320075020446	819/2009	BENEDITO LUIZ DOS REIS SOTO	50.348,84	108.093,37	01/10/2011	0,00	108.093,37	Valor Enviado
26	31/08/2009	6	PROCESSO 01217006119985020444	1027/2009	ANTONIO FRASSO CANUTO	21.539,09	23.712,20	01/10/2011	0,00	23.712,20	Valor Enviado
27	31/08/2009	4	PROCESSO 020890031320015020441	1382/2009	SIDNEI RODRIGUES XAVIER	5.399,23	5.951,49	01/10/2011	0,00	5.951,49	Valor Enviado
28	25/09/2009	1	PROCESSO 00660006520055020441		ALFREDO RUPHINO FONSECA ALVES	253.348,95	369.170,49	01/10/2011	0,00	369.170,49	Valor Enviado
29	29/09/2009	2	PROCESSO 01375009120055020442		LUIZ GILBERTO DUCHEN AIBOUX	587.249,46	816.591,20	01/10/2011	0,00	816.591,20	Valor Enviado
30	01/10/2009	6	PROCESSO 01541003620095020447	843/2009	ARMANDO DA SILVA	3.232,52	5.077,09	01/10/2011	0,00	5.077,09	Valor Enviado
31	09/10/2009	7	PROCESSO 00660006520055020441		VAGNER BATISTA DE OLIVEIRA	17.478,02	32.628,28	01/10/2011	0,00	32.628,28	Valor Enviado
32	17/08/2009	1	PROCESSO 007160005420045020445		MARCELO FRANCA LOUZEIRO	46.500,00	70.318,03	01/10/2011	0,00	70.318,03	Valor Enviado
33	25/08/2009	5	PROCESSO 01180070200505020445		EDUARDO FAGUNDES DA SILVA	79.392,33	118.110,75	01/10/2011	0,00	118.110,75	Valor Enviado
34	09/11/2009	2	PROCESSO 00668002220075020442		JORGE HENRIQUE GONCALVES	6.363,51	7.180,27	01/10/2011	0,00	7.180,27	Valor Enviado
35	09/11/2009	2	PROCESSO 00668002220075020442		ANTONIO FERREIRA NUNES	11.648,59	22.356,13	01/10/2011	0,00	22.356,13	Valor Enviado
36	24/11/2009	1	PROCESSO 01848000820035020446	1390/2009	MARCO ANTONIO MARQUES MESQUITA	214.777,60	324.700,22	01/10/2011	0,00	324.700,22	Valor Enviado
37	24/11/2009	1	PROCESSO 01925001620045020441		FERNANDO DO NASCIMENTO	14.216,96	25.696,18	01/10/2011	0,00	25.696,18	Valor Enviado
38	08/12/2009	1	PROCESSO 01661001620055020445		AGUINALDO DORNELAS	38.894,25	97.243,17	01/10/2011	0,00	97.243,17	Valor Enviado
39	15/12/2009	5	PROCESSO 01936002820035020445		JOAO FERREIRA	962.622,84	1.915.068,00	01/10/2011	0,00	1.915.068,00	Valor Enviado
40	18/12/2009	5	PROCESSO 00765001820045020445		FRANCISCO GONCALVES BRITO	37.227,74	60.655,74	01/11/2011	0,00	60.655,74	Valor Enviado
41	07/01/2010	5	PROCESSO 01747003520055020442		ANDERSON COSTA	1.481.022,28	1.595.851,04	01/02/2012	0,00	1.595.851,04	Valor Enviado
42	08/01/2010	2	PROCESSO 01747003520055020442		ADRIANO APARECIDO FONSECA	48.033,37	56.444,53	01/02/2012	0,00	56.444,53	Valor Enviado
43	04/08/2011	3	PROCESSO 01803003420055020443		ALBERTO ALVES DE SOUZA	79.052,29	122.965,17	01/02/2012	0,00	122.965,17	Valor Enviado
44	16/04/2008	7	PROCESSO 02221009320065020447		GENIVALDO ANDRE DOS SANTOS	223.976,47	239.668,87	01/02/2012	0,00	239.668,87	Valor Enviado
45	16/04/2008	1	PROCESSO 01947003020035020441	169/2010	TIRICO CAMPOS ARAUJO	130.457,83	148.427,60	01/02/2012	0,00	148.427,60	Valor Enviado
46	26/06/2008	4	PROCESSO 0009600720055020441	1188/2011	EDSON RASTRO PEREIRA	10.981,99	18.300,99	01/02/2012	0,00	18.300,99	Valor Enviado
47	09/02/2010	1	PROCESSO 01366001420055020441	63/2010	EDSON REIS DE OLIVEIRA	14.773,74	20.799,21	01/02/2012	0,00	20.799,21	Valor Enviado
48	09/02/2010	1	PROCESSO 01634003020065020446	41/2010	ACELIO OLIVEIRA DA SILVA	30.685,62	61.824,40	01/03/2012	0,00	61.824,40	Valor Enviado
49	09/02/2010	6	PROCESSO 00798007720075020446	34/2010	CARLOS ALBERTO NOVAIS	9.784,87	12.332,84	01/03/2012	0,00	12.332,84	Valor Enviado
50	09/02/2010	6	PROCESSO 02052005820035020441	152/2010	ADRIANO APARECIDO FONSECA	415.268,29	880.750,63	01/03/2012	0,00	880.750,63	Valor Enviado
51	02/03/2010	1	PROCESSO 00521004920045020441	169/2010	FABIO LUIZ SANTOS DA COSTA	130.952,03	224.193,74	01/05/2012	0,00	224.193,74	Valor Enviado
52	02/03/2010	1	PROCESSO 01547003020035020441	283/2010	ANTONIO JOSE DE SOUZA	271.502,26	468.694,70	01/07/2012	0,00	468.694,70	Valor Enviado
53	02/03/2010	1	PROCESSO 01547003020035020441	283/2010	ANTONIO JOSE DE SOUZA	271.502,26	468.694,70	01/07/2012	0,00	468.694,70	Valor Enviado
54	24/03/2010	6	PROCESSO 01547003020035020441	283/2010	ANTONIO JOSE DE SOUZA	271.502,26	468.694,70	01/07/2012	0,00	468.694,70	Valor Enviado
55	23/05/2011	3	PROCESSO 01483004420065020443		ANTONIO JOSE DE SOUZA	271.502,26	468.694,70	01/07/2012	0,00	468.694,70	Valor Enviado

111	12/08/2010	2	PROCESSO 00692007320065020442	Sentença de Liquidação	ANTONIO ALBERTO MARTINS	1.290.729,97	2.287.982,67	01/04/2013	0,00	2.287.982,67	Valor Enviado
112	16/07/2004	1	PROCESSO 0096300120065020442	Sentença de Liquidação	UNIÃO FEDERAL	314.381,98	768.904,75	01/06/2013	0,00	768.904,75	Valor Enviado
113	01/07/2011	2	PROCESSO 0233100132005020442	Sentença de Liquidação	Renato Monteiro Ramos	6.316,94	15.255,16	01/06/2013	15.255,16	0,00	Valor Enviado
114	22/02/2011	6	PROCESSO 01422004519985020446	50/2011	ANTONIO ZITO DE MACEIO	47.756,51	135.977,00	01/06/2013	135.977,00	0,00	Valor Enviado
115	30/06/2011	2	PROCESSO 00206020085020442	Sentença de Liquidação	ROBERTO PEDRO DE ANDRADE	51.245,90	111.000,02	01/06/2013	111.000,02	0,00	Valor Enviado
116	01/02/2012	1	PROCESSO 01018008620075020441	06/2012	IOAQUIM NORONHA	63.426,22	120.057,05	01/06/2013	0,00	120.057,05	Valor Enviado
117	01/02/2012	1	PROCESSO 01033009520045020441	07/2012	CARLOS ALBERTO BARBOSA DA SILVA	1.596,68	3.373,11	01/06/2013	3.373,11	0,00	Valor Enviado
118	20/03/2012	7	PROCESSO 00119004020085020447	Sentença de Liquidação	CLAUDINEI JOSE GUIMARAES	9.077,02	10.275,60	01/06/2013	10.275,60	0,00	Valor Enviado
119	23/02/2012	5	PROCESSO 0215400202005020445	Sentença de Liquidação	ANSELMO QUEIROZ	34.575,75	87.148,51	01/06/2013	0,00	87.148,51	Valor Enviado
120	22/02/2012	4	PROCESSO 01945001420035020444	82/2011	ABEL RODRIGUES DOS SANTOS	2.764,48	6.297,36	01/06/2013	0,00	6.297,36	Valor Enviado
121	12/04/2012	5	PROCESSO 00087007020045020445	Sentença de Liquidação	ADILTON AUGUSTO CARVALHO	717,15	1.383,34	01/06/2013	1.383,34	0,00	Valor Enviado
122	28/05/2012	3	PROCESSO 00466009320045020443	Sentença de Liquidação	ADILSON PEREIRA BENTO DOS SANTOS	3.462,36	7.414,38	01/06/2013	0,00	7.414,38	Valor Enviado
123	28/09/2012	1	PROCESSO 0084900912005020445	946/2010	ALEX SANDRO DO NASCIMENTO COSTA	12.737,97	20.400,88	01/06/2013	20.400,88	0,00	Valor Enviado
124	02/09/2012	5	PROCESSO 01774004320035020445	Sentença de Liquidação	ALTAIR DOS SANTOS ALVES BARRETO	9.974,35	21.430,62	01/06/2013	0,00	21.430,62	Valor Enviado
125	08/10/2012	6	PROCESSO 00738006120075020446	Sentença de Liquidação	JULIO NILSON LIMA	12.415,98	27.239,36	01/06/2013	27.239,36	0,00	Valor Enviado
126	17/10/2012	6	PROCESSO 00120003220075020446	Sentença de Liquidação	LUIZ CARLOS MELLO DE SOUZA	127.925,18	255.054,70	01/06/2013	0,00	255.054,70	Valor Enviado
127	17/08/2010	4	PROCESSO 00085300042005020444	Sentença de Liquidação	MARCELO BENTO SORRAL	137.408,52	314.096,19	01/06/2013	0,00	314.096,19	Valor Enviado
129	31/08/2010	6	PROCESSO 00644005720065020446	562/2010	JOSE WILTON DE SOUZA SANTANA	11.267,97	23.889,49	01/06/2013	0,00	23.889,49	Valor Enviado
130	31/08/2010	3	PROCESSO 00681000720075020446	676/2010	MANOEL FERNANDES DE MELLO	18.384,33	40.429,66	01/06/2013	0,00	40.429,66	Valor Enviado
131	15/12/2010	7	PROCESSO 00291009220065020447	771/2010	LUIZ CARLOS DE LEMOS	6,78	639,89	01/06/2013	0,00	639,89	Valor Enviado
133	17/08/2011	6	PROCESSO 00087004120075020446	795/2011	ANTONIO FORTUNATO INACIO	1.847,40	4.044,34	01/07/2013	4.044,34	0,00	Valor Enviado
134	21/06/2012	2	PROCESSO 00121000420045020442	Sentença de Liquidação	ADELSON PEREIRA DA SILVA	1.919,13	3.485,92	01/07/2013	0,00	3.485,92	Valor Enviado
135	29/06/2012	7	PROCESSO 01734001820085020447	Sentença de Liquidação	ALDENAR ADOLFO DOS SANTOS FILHO	3.326,94	93.050,46	01/07/2013	0,00	93.050,46	Valor Enviado
136	08/10/2012	3	PROCESSO 00607005320045020443	Sentença de Liquidação	JOAO CANDIDO DE BRITO	45.566,94	108.836,91	01/07/2013	0,00	108.836,91	Valor Enviado
137	15/09/2010	5	PROCESSO 015550006720045020445	Sentença de Liquidação	EDIMIR MOURA DE FREITAS	118.983,41	229.456,47	01/07/2013	0,00	229.456,47	Valor Enviado
138	20/09/2010	2	PROCESSO 0161500582005020442	Sentença de Liquidação	LUIZ ANTONIO DA SILVA	4.263,02	10.836,91	01/07/2013	0,00	10.836,91	Valor Enviado
139	27/09/2010	5	PROCESSO 0053300452005020445	Sentença de Liquidação	RICARDO SANTOS DA SILVA	21.515,12	32.019,64	01/07/2013	32.019,64	0,00	Valor Enviado
140	27/09/2010	2	PROCESSO 0206400920205020442	Sentença de Liquidação	ANTONIO MARCOS DE FRANCA	207.784,25	471.272,71	01/10/2013	0,00	471.272,71	Valor Enviado
141	25/05/2009	4	PROCESSO 009337004120045020444	Sentença de Liquidação	ILUIO RODRIGUES CASTANHEIRA	101.700,00	101.700,00	01/10/2013	101.700,00	0,00	Valor Enviado
142	14/02/2011	2	PROCESSO 01913006320075020442	Sentença de Liquidação	GUILHERME DUCHEN AURoux	793,41	3.820,49	01/10/2013	3.820,49	0,00	Valor Enviado
143	15/03/2011	5	PROCESSO 01214001820065020445	Sentença de Liquidação	GENILDO DA ROCHA	30.164,76	57.316,51	01/10/2013	57.316,51	0,00	Valor Enviado
144	12/06/2013	3	PROCESSO 0158100332005020443	Sentença de Liquidação	VALMIR PINTO DE AZEVEDO	2.919,25	5.840,47	01/10/2013	5.840,47	0,00	Valor Enviado
145	04/10/2010	3	PROCESSO 00075005820095020443	Sentença de Liquidação	GILMAR VALE DOS SANTOS	5.540,19	6.490,58	01/10/2013	0,00	6.490,58	Valor Enviado
146	04/10/2010	4	PROCESSO 00075005820095020443	Sentença de Liquidação	DANIEL DA COSTA	25.742,49	56.184,02	01/10/2013	0,00	56.184,02	Valor Enviado
147	04/10/2010	4	PROCESSO 00960005120045020446	782/2010	LUIS CARLOS DOS SANTOS BRITO	36.487,40	79.102,39	01/10/2013	0,00	79.102,39	Valor Enviado
148	26/10/2010	6	PROCESSO 00960005120045020446	Sentença de Liquidação	SINDAPORT	2.500,00	2.619,16	01/10/2013	0,00	2.619,16	Valor Enviado
149	05/11/2010	4	PROCESSO 000030007020045020444	Sentença de Liquidação	ADEMAR PINTO DE CARVALHO	10.777,06	32.446,85	01/10/2013	32.446,85	0,00	Valor Enviado
150	09/11/2010	3	PROCESSO 01007001419985020441	1204/2010	JAR VIVEIROS DA CAMARA	5.636,83	16.265,27	01/10/2013	0,00	16.265,27	Valor Enviado
151	12/11/2010	3	PROCESSO 02144005420015020443	1044/2010	NILTON CORTEZ DE PAULA	41.664,10	101.700,00	01/10/2013	0,00	101.700,00	Valor Enviado
152	12/11/2010	6	PROCESSO 0134800332005020446	1058/2010	DALTON MENDES PEREIRA	6.971,84	18.367,50	01/10/2013	0,00	18.367,50	Valor Enviado
153	15/12/2010	7	PROCESSO 02298009220065020447	771/2010	VALMIR MENDES PEREIRA	41.664,10	101.700,00	01/10/2013	0,00	101.700,00	Valor Enviado
154	20/01/2011	1	PROCESSO 00418003819985020441	1451/2010	Sindicato dos Conferentes	101.700,00	101.700,00	01/10/2013	0,00	101.700,00	Valor Enviado
155	20/01/2011	3	PROCESSO 01538006220045020443	1158/2010	ALFREDO CAROSO DE SOUZA	101.700,00	101.700,00	01/10/2013	0,00	101.700,00	Valor Enviado
156	28/01/2011	2	PROCESSO 00351005720095020442	Sentença de Liquidação	ALITON DA SILVA SANTOS	12.073,80	15.210,92	01/10/2013	0,00	15.210,92	Valor Enviado
157	31/01/2011	3	PROCESSO 00779007320045020443	Sentença de Liquidação	ADRIANO MARTINS RODRIGUES	11.339,64	24.450,46	01/10/2013	24.450,46	0,00	Valor Enviado
158	03/02/2011	5	PROCESSO 01664001220045020445	Sentença de Liquidação	ELIO DE OLIVEIRA DOS PASSOS	6.843,22	14.516,24	01/10/2013	14.516,24	0,00	Valor Enviado
159	17/02/2011	5	PROCESSO 00085600620065020445	Sentença de Liquidação	DAVIS SPIEGEL DA SILVA	6.348,83	12.198,32	01/10/2013	12.198,32	0,00	Valor Enviado
160	21/02/2011	2	PROCESSO 01422004519985020442	Sentença de Liquidação	IOAO HENRIQUE CORREA DA LUZ	101.700,00	101.700,00	01/10/2013	0,00	101.700,00	Valor Enviado
161	22/02/2011	6	PROCESSO 01945001420035020444	50/2011	ANTONIO ZITTO DE MACEIO	19.595,58	56.611,82	01/10/2013	56.611,82	0,00	Valor Enviado
162	24/02/2011	2	PROCESSO 00425009820045020442	Sentença de Liquidação	ABEL RODRIGUES DOS SANTOS	51.220,03	101.700,00	01/10/2013	0,00	101.700,00	Valor Enviado
163	24/02/2011	2	PROCESSO 00425009820045020442	Sentença de Liquidação	JOAO SALES BRITENCOURT	3.003,69	7.990,05	01/10/2013	0,00	7.990,05	Valor Enviado
164	10/03/2011	4	PROCESSO 01545003520045020444	Sentença de Liquidação	DANIEL FONTES BIEZERRA	41.616,63	101.700,00	01/10/2013	0,00	101.700,00	Valor Enviado
165	14/03/2011	4	PROCESSO 000237001120075020444	126/2011	ARY HONORATO	5.165,51	11.310,96	01/10/2013	11.310,96	0,00	Valor Enviado

386	21/08/2012	6	PROCESSO 01888308220035020446	Sentença de Liquidação	ADELVAN DE MOURA VILARES	4.985,25	4.985,25	01/01/2013	0,00	4.985,25
387	28/08/2012	1	PROCESSO 00849609120085020445	946/2012	ALEX SANDRO DO NASCIMENTO COSTA	67.205,75	67.205,75	01/06/2013	67.205,75	0,00
388	12/09/2012	5	PROCESSO 01774004320035020445	Sentença de Liquidação	ALTAIR DOS SANTOS ALVES BARRETO	18.298,96	18.298,96	01/09/2013	18.298,96	0,00
389	13/09/2012	6	PROCESSO 01061001320065020446	Sentença de Liquidação	JOAO NELSON DE OLIVEIRA MARCAL	20.648,76	20.648,76	01/01/2013	20.648,76	0,00
390	14/09/2012	5	PROCESSO 00579000720085020445	Sentença de Liquidação	JORGE LUIZ DOS SANTOS	121.617,83	121.617,83	01/01/2013	121.617,83	0,00
391	26/09/2012	1	PROCESSO 00827002920075020443	Sentença de Liquidação	CONSTANTIN ROMANO DANIEL	374.924,53	374.924,53	01/01/2013	374.924,53	0,00
392	08/10/2012	3	PROCESSO 00607005320045020444	Sentença de Liquidação	JOAO CANDIDO DE BRITO	244.021,49	244.021,49	01/07/2013	244.021,49	0,00
393	17/10/2012	6	PROCESSO 0012000320075020446	Sentença de Liquidação	LUIZ CARLOS MELO DE SOUZA	538.893,90	538.893,90	01/06/2013	538.893,90	0,00
394	09/11/2012	2	PROCESSO 00871007320055020442	Sentença de Liquidação	ANTONIO DIAS DA COSTA	81.352,50	81.352,50	01/09/2013	81.352,50	0,00
395	14/11/2012	3	PROCESSO 01564001720085020443	Sentença de Liquidação	CARLOS JOSE NOVAES	83.722,71	83.722,71	01/01/2013	83.722,71	0,00
396	04/12/2012	2	PROCESSO 01204002120085020442	Sentença de Liquidação	MARIO DIAS CALDEIRA FILHO	1.973,79	1.973,79	01/01/2013	1.973,79	0,00
397	24/01/2013	4	PROCESSO 00096005120075020444	3317/2012	LUIZ FILIPE DOS SANTOS PROENCA	109.517,08	109.517,08	01/02/2013	109.517,08	0,00
398	07/02/2013	7	PROCESSO 00017598820105020447	Sentença de Liquidação	MARCOS RAMOS QUINHO	82.826,69	82.826,69	01/03/2013	82.826,69	0,00
399	07/02/2013	1	PROCESSO 00318006120075020447	Sentença de Liquidação	FERNANDO ANTONIO QUELHAS DE JESUS	58.163,78	58.163,78	01/03/2013	58.163,78	0,00
400	18/03/2013	4	PROCESSO 000319001220045020444	154/2013	ANTONIO CARLOS DA SILVA	612.330,26	612.330,26	01/04/2013	612.330,26	0,00
401	21/03/2013	5	PROCESSO 00462003420085020445	Sentença de Liquidação	ARCI LUCAS DA SILVA	229.958,52	229.958,52	01/04/2013	229.958,52	0,00
402	05/04/2013	4	PROCESSO 00014824720115020444	267/2013	MARCELO BUENO	31.494,58	31.494,58	01/05/2013	31.494,58	0,00
403	11/04/2013	6	PROCESSO 00545001620075020446	Sentença de Liquidação	RAUL DA COSTA CARVALHO	30.073,13	30.073,13	01/05/2013	30.073,13	0,00
404	03/05/2013	1	PROCESSO 01864005920065020446	323/2013	ANTONIO ALVES DA SILVA	185.713,48	185.713,48	01/05/2013	185.713,48	0,00
405	13/05/2013	3	PROCESSO 00103003020075020443	Sentença de Liquidação	MARCOS ANTONIO CANUJO	33.999,06	33.999,06	01/10/2013	33.999,06	0,00
406	24/05/2013	5	PROCESSO 00127001120075020445	Sentença de Liquidação	DOUGLAS GOMES BARRADA	23.596,90	23.596,90	01/06/2013	23.596,90	0,00
407	17/06/2013	1	PROCESSO 01370002820055020441	Sentença de Liquidação	CLAUDIO DO NASCIMENTO	88.892,86	88.892,86	01/07/2013	88.892,86	0,00
408	21/06/2013	1	PROCESSO 00312001120055020441	Sentença de Liquidação	ROBERTO CHEGANCAS	275.452,15	275.452,15	01/07/2013	275.452,15	0,00
409	24/06/2013	1	PROCESSO 00009000320045020441	Sentença de Liquidação	ALTAIR LUIZ DA ROCHA	1.326.422,90	1.326.422,90	01/07/2013	1.326.422,90	0,00
410	05/08/2013	1	PROCESSO 00243004120075020441	Sentença de Liquidação	SILVIO PIRES JOAQUIM	102.658,46	102.658,46	01/09/2013	102.658,46	0,00
411	26/08/2013	1	PROCESSO 00486009520065020443	Sentença de Liquidação	CARLOS ALBERTO DE ARAUJO	471.485,84	471.485,84	01/09/2013	471.485,84	0,00
411	06/09/2013	1	PROCESSO 01985002720075020441	Sentença de Liquidação	SINDAPORT	32.239,01	32.239,01	01/10/2013	32.239,01	0,00
412	20/09/2013	5	PROCESSO 002057004420055020445	Sentença de Liquidação	CAVYON LUIZ DOS SANTOS	107.138,83	107.138,83	01/10/2013	107.138,83	0,00
413	01/10/2013	4	PROCESSO 00841002020095020444	Sentença de Liquidação	ADELVAN DE MOURA VILARES	100.985,13	100.985,13	01/11/2013	100.985,13	0,00
414	15/10/2013	6	PROCESSO 01561004220075020446	Sentença de Liquidação	ANTONIO JOSE DA SILVA	262.460,81	262.460,81	01/11/2013	262.460,81	0,00
415	23/10/2013	6	PROCESSO 00066003720075020446	Sentença de Liquidação	GILSON DOS SANTOS	182.860,56	182.860,56	01/11/2013	182.860,56	0,00
416	14/11/2013	4	PROCESSO 01707001020105020444	Sentença de Liquidação	FERNANDO EPIFANIO DOS SANTOS	2.000.871,20	2.000.871,20	01/12/2013	2.000.871,20	0,00
417	27/01/2014	1	PROCESSO 00060600320065020441	Sentença de Liquidação	UNIÃO FEDERAL	3.846,84	9.689,84	01/01/2014	9.689,84	0,00
418	30/08/2010	2	PROCESSO 00613000920065020442	Sentença de Liquidação	UNIÃO FEDERAL	2.483.376,00	5.302.665,17	01/11/2013	5.302.665,17	0,00
419	26/10/2010	5	PROCESSO 00606002420065020445	Sentença de Liquidação	UNIÃO FEDERAL	4.172,17	10.454,15	01/11/2013	10.454,15	0,00
420	14/03/2011	5	PROCESSO 00001435020115020445	Sentença de Liquidação	UNIÃO FEDERAL	1.7780,15	35.632,25	01/11/2013	35.632,25	0,00
421	05/10/2011	4	PROCESSO 00671001220065020444	1029/2011	UNIÃO FEDERAL	2.811.357,99	6.414.730,38	01/11/2013	6.414.730,38	0,00
422	20/03/2012	7	PROCESSO 01627001720075020447	Sentença de Liquidação	UNIÃO FEDERAL	1.652.000,38	3.300.460,85	01/11/2013	3.300.460,85	0,00
423	09/04/2013	5	PROCESSO 00999002720055020445	Sentença de Liquidação	UNIÃO FEDERAL	674.448,87	1.586.815,94	01/11/2013	1.586.815,94	0,00